

求人・求職バランスシート(常用)

2024年 3月度

ハローワーク日向

		フルタイム						パートタイム					
		計	24歳以下	25~34歳	35~44歳	45~54歳	55歳以上	計	24歳以下	25~34歳	35~44歳	45~54歳	55歳以上
合計	求人数	1,264	266	278	266	232	222	600	114	119	118	118	131
	求職者数	843	89	145	159	201	249	621	26	61	88	106	340
	求人倍率	1.50	2.99	1.92	1.67	1.15	0.89	0.97	4.38	1.95	1.34	1.11	0.39
管理的職業従事者	求人数	4	1	1	1	1	0	0	0	0	0	0	0
	求職者数	6	0	1	0	3	2	0	0	0	0	0	0
	求人倍率	0.67	-	1.00	-	0.33	0.00	-	-	-	-	-	-
専門的・技術的職業従事者	求人数	283	62	61	58	54	48	81	16	16	16	16	17
	求職者数	103	6	28	23	26	20	47	2	6	9	6	24
	求人倍率	2.75	10.33	2.18	2.52	2.08	2.40	1.72	8.00	2.67	1.78	2.67	0.71
事務従事者	求人数	127	29	29	26	23	20	60	11	12	12	12	13
	求職者数	158	29	39	37	31	22	102	1	21	24	21	35
	求人倍率	0.80	1.00	0.74	0.70	0.74	0.91	0.59	11.00	0.57	0.50	0.57	0.37
販売従事者	求人数	56	14	14	13	8	7	80	15	15	15	15	20
	求職者数	40	1	11	8	13	7	31	4	3	6	7	11
	求人倍率	1.40	14.00	1.27	1.63	0.62	1.00	2.58	3.75	5.00	2.50	2.14	1.82
サービス職業従事者	求人数	166	33	35	34	34	30	249	47	51	50	50	51
	求職者数	61	6	5	9	18	23	73	4	2	10	8	49
	求人倍率	2.72	5.50	7.00	3.78	1.89	1.30	3.41	11.75	25.50	5.00	6.25	1.04
保安職業従事者	求人数	17	3	3	3	4	4	1	1	0	0	0	0
	求職者数	5	0	0	1	1	3	4	0	0	0	0	4
	求人倍率	3.40	-	-	3.00	4.00	1.33	0.25	-	-	-	-	0.00
農林漁業従事者	求人数	49	11	10	9	9	10	11	2	2	2	2	3
	求職者数	16	0	4	5	3	4	11	0	1	1	3	6
	求人倍率	3.06	-	2.50	1.80	3.00	2.50	1.00	-	2.00	2.00	0.67	0.50
生産工程従事者	求人数	227	49	54	49	37	38	60	12	12	12	12	12
	求職者数	99	13	16	15	28	27	35	2	3	3	9	18
	求人倍率	2.29	3.77	3.38	3.27	1.32	1.41	1.71	6.00	4.00	4.00	1.33	0.67
輸送・機械運転従事者	求人数	129	26	29	28	26	20	8	1	1	2	2	2
	求職者数	43	0	3	8	11	21	8	0	0	0	1	7
	求人倍率	3.00	-	9.67	3.50	2.36	0.95	1.00	-	-	-	2.00	0.29
建設・採掘従事者	求人数	132	25	28	28	25	26	1	1	0	0	0	0
	求職者数	34	4	5	4	6	15	6	0	0	0	0	6
	求人倍率	3.88	6.25	5.60	7.00	4.17	1.73	0.17	-	-	-	-	0.00
運搬・清掃・包装等従事者	求人数	74	15	16	15	11	17	49	9	9	9	9	13
	求職者数	68	9	7	7	16	29	109	3	7	10	17	72
	求人倍率	1.09	1.67	2.29	2.14	0.69	0.59	0.45	3.00	1.29	0.90	0.53	0.18

(注)

1. 求人数・求職者数・求人倍率はそれぞれ正式には、月間有効求人数・月間有効求職者数・月間有効求人倍率といます。
2. 合計欄には「職業を決めかねている者等どの分類にも属さない求職区分」の数が含まれます。
3. 求人倍率とは、1人の求職者に対し、何人分の求人があるかを示す指標です。
4. 人数に臨時・季節は含まれません。
5. 職業は平成21年改訂の「日本標準職業分類」に基づく区分にて表記しています。
6. ハローワークインターネットサービスの機能拡充に伴い、令和3年9月以降の数値には、ハローワークに来所せず、オンライン上で求職登録した求職者数や、求職者がハローワークインターネットサービスの求人に応募した就職件数等が含まれます。

求人求職バランスシート (常用的フルタイム)

2024年 3月度

ハローワーク日向

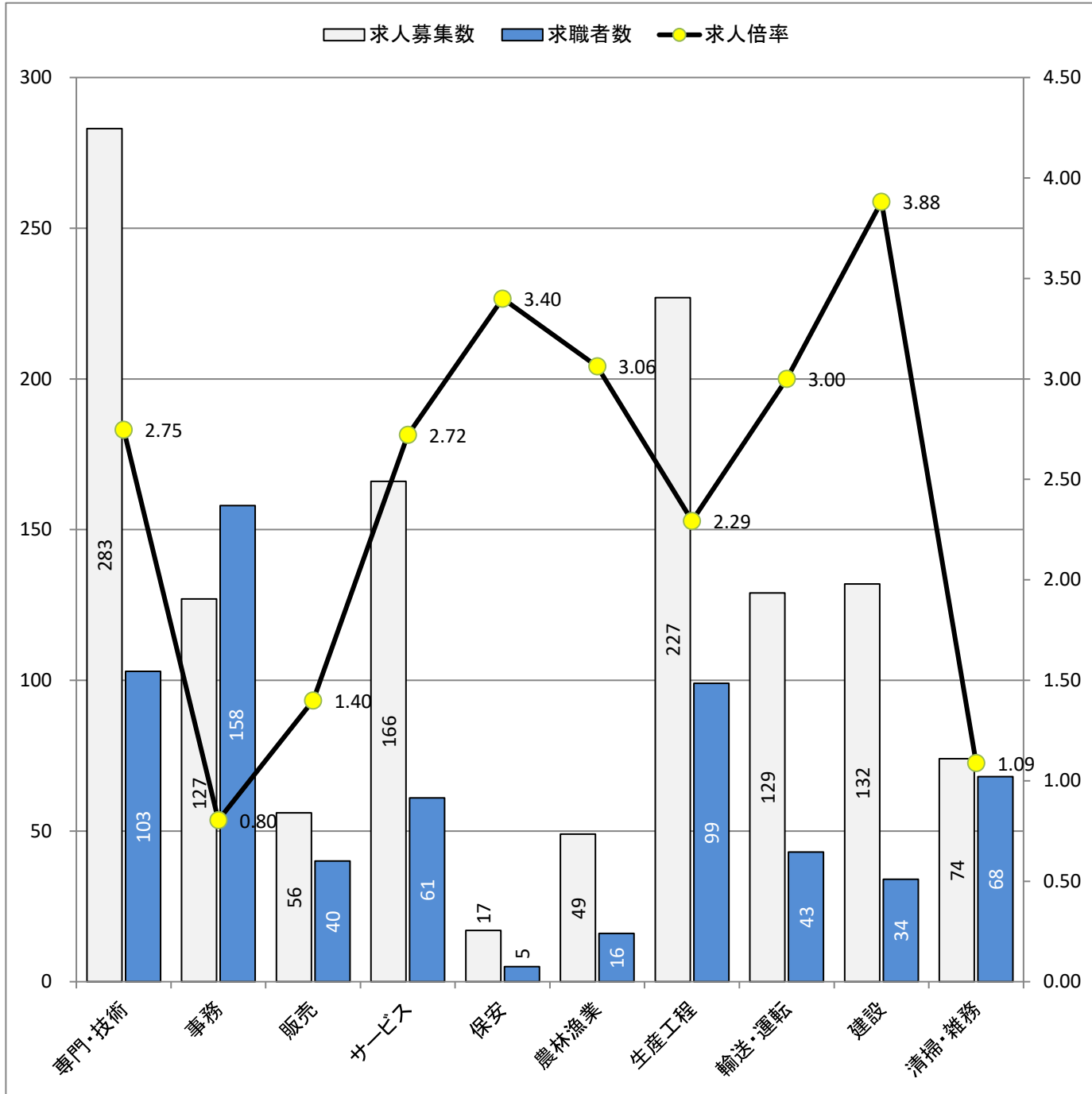

* 求人募集数・求職者数は左目盛(人)、求人倍率は右目盛(倍)

職業別	専門・技術	事務	販売	サービス	保安	農林漁業	生産工程	輸送・運転	建設	清掃・雑務
求人募集数	283	127	56	166	17	49	227	129	132	74
求職者数	103	158	40	61	5	16	99	43	34	68
求人倍率	2.75	0.80	1.40	2.72	3.40	3.06	2.29	3.00	3.88	1.09

- (注) 1. 求人募集数・求職者数・求人倍率は、正式にはそれぞれ有効求人数・有効求職者数・有効求人倍率と云います。
 2. 求人倍率は、求職者1人あたりの求人募集数を意味しています。
 3. 求人募集数・求職者数には、臨時・季節は含みません。
 4. 「管理職」等、表示していない職業もあります。
 5. 職業は平成21年改訂の「日本標準職業分類」に基づく区分にて表記しています。
 6. ハローワークインターネットサービスの機能拡充に伴い、令和3年9月以降の数値には、ハローワークに来所せず、オンライン上で求職登録した求職者数や、求職者がハローワークインターネットサービスの求人に応募した就職件数等が含まれます。

求人求職バランスシート (常用的パート)

2024年3月度

ハローワーク日向

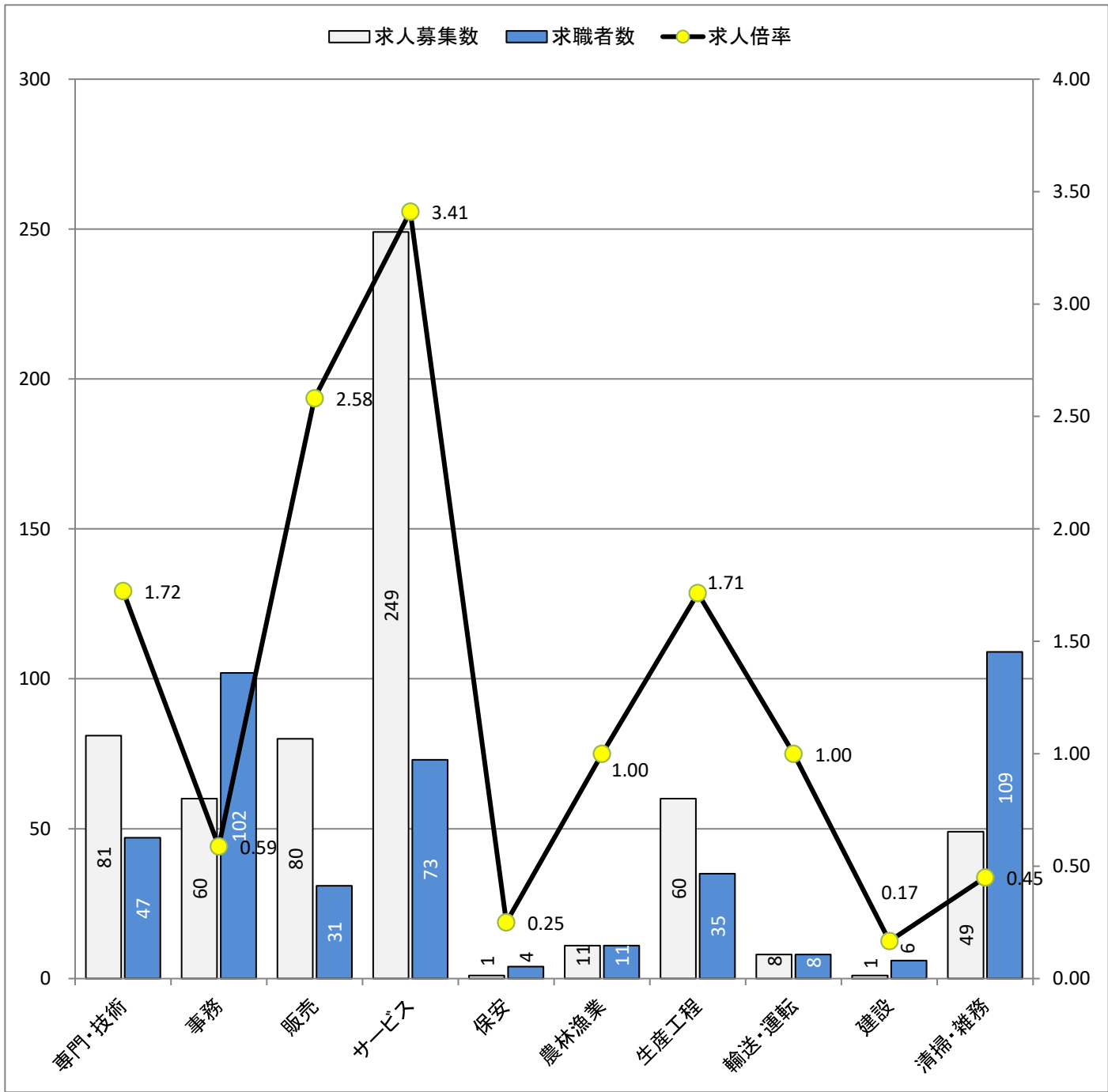

* 求人募集数・求職者数は左目盛(人)、求人倍率は右目盛(倍)

職業別	専門・技術	事務	販売	サービス	保安	農林漁業	生産工程	輸送・運転	建設	清掃・雑務
求人募集数	81	60	80	249	1	11	60	8	1	49
求職者数	47	102	31	73	4	11	35	8	6	109
求人倍率	1.72	0.59	2.58	3.41	0.25	1.00	1.71	1.00	0.17	0.45

- (注) 1. 求人募集数・求職者数・求人倍率は、正式にはそれぞれ有効求人数・有効求職者数・有効求人倍率と言います。
 2. 求人倍率は、求職者1人あたりの求人募集数を意味しています。
 3. 求人募集数・求職者数には、臨時・季節は含みません。
 4. 「管理職」等、表示していない職業もあります。
 5. 職業は平成21年改訂の「日本標準職業分類」に基づく区分にて表記しています。
 6. ハローワークインターネットサービスの機能拡充に伴い、令和3年9月以降の数値には、ハローワークに来所せず、オンライン上で求職登録した求職者数や、求職者がハローワークインターネットサービスの求人に応募した就職件数等が含まれます。