

求人・求職バランスシート(常用)

2024年 3月度

ハローワーク小林

		フルタイム						パートタイム					
		計	24歳以下	25～34歳	35～44歳	45～54歳	55歳以上	計	24歳以下	25～34歳	35～44歳	45～54歳	55歳以上
合計	求人数	1,037	227	235	221	189	165	516	100	100	100	100	116
	求職者数	637	79	109	121	130	198	489	24	45	70	69	281
	求人倍率	1.63	2.87	2.16	1.83	1.45	0.83	1.06	4.17	2.22	1.43	1.45	0.41
管理的職業従事者	求人数	4	2	1	1	0	0	0	0	0	0	0	0
	求職者数	2	0	0	0	1	1	0	0	0	0	0	0
	求人倍率	2.00	-	-	-	0.00	0.00	-	-	-	-	-	-
専門的・技術的職業従事者	求人数	275	58	58	58	54	47	101	20	19	19	19	24
	求職者数	97	16	20	21	23	17	45	3	4	9	10	19
	求人倍率	2.84	3.63	2.90	2.76	2.35	2.76	2.24	6.67	4.75	2.11	1.90	1.26
事務従事者	求人数	98	23	23	20	17	15	53	11	11	11	10	10
	求職者数	96	18	20	22	21	15	69	5	10	16	10	28
	求人倍率	1.02	1.28	1.15	0.91	0.81	1.00	0.77	2.20	1.10	0.69	1.00	0.36
販売従事者	求人数	58	17	17	14	5	5	31	7	6	6	6	6
	求職者数	18	1	3	4	7	3	17	1	5	2	1	8
	求人倍率	3.22	17.00	5.67	3.50	0.71	1.67	1.82	7.00	1.20	3.00	6.00	0.75
サービス職業従事者	求人数	175	37	37	36	35	30	212	40	40	40	40	52
	求職者数	78	6	12	17	16	27	61	4	2	10	6	39
	求人倍率	2.24	6.17	3.08	2.12	2.19	1.11	3.48	10.00	20.00	4.00	6.67	1.33
保安職業従事者	求人数	37	5	7	8	8	9	2	0	0	0	0	2
	求職者数	1	0	0	1	0	0	2	0	0	1	0	1
	求人倍率	37.00	-	-	8.00	-	-	1.00	-	-	0.00	-	2.00
農林漁業従事者	求人数	63	14	13	13	11	12	10	2	2	2	2	2
	求職者数	20	5	2	4	1	8	12	0	2	1	0	9
	求人倍率	3.15	2.80	6.50	3.25	11.00	1.50	0.83	-	1.00	2.00	-	0.22
生産工程従事者	求人数	164	38	41	37	28	20	51	10	10	11	11	9
	求職者数	54	8	11	7	11	17	18	0	1	2	2	13
	求人倍率	3.04	4.75	3.73	5.29	2.55	1.18	2.83	-	10.00	5.50	5.50	0.69
輸送・機械運転従事者	求人数	71	15	15	15	14	12	8	2	1	1	1	3
	求職者数	37	2	3	4	10	18	12	0	0	0	2	10
	求人倍率	1.92	7.50	5.00	3.75	1.40	0.67	0.67	-	-	-	0.50	0.30
建設・採掘従事者	求人数	47	10	10	10	8	9	1	1	0	0	0	0
	求職者数	23	1	1	0	7	14	5	0	0	0	0	5
	求人倍率	2.04	10.00	10.00	-	1.14	0.64	0.20	-	-	-	-	0.00
運搬・清掃・包装等従事者	求人数	45	11	10	9	8	7	47	9	9	9	9	11
	求職者数	66	7	8	13	9	29	119	4	5	14	20	76
	求人倍率	0.68	1.57	1.25	0.69	0.89	0.24	0.39	2.25	1.80	0.64	0.45	0.14

(注)

1. 求人数・求職者数・求人倍率はそれぞれ正式には、月間有効求人数・月間有効求職者数・月間有効求人倍率といたします。
2. 合計欄には「職業を決めかねている者等どの分類にも属さない求職区分」の数が含まれます。
3. 求人倍率とは、1人の求職者に対し、何人分の求人があるかを示す指標です。
4. 人数に臨時・季節は含まれません。
5. 職業は平成21年改訂の「日本標準職業分類」に基づく区分にて表記しています。
6. ハローワークインターネットサービスの機能拡充に伴い、令和3年9月以降の数値には、ハローワークに来所せず、オンライン上で求職登録した求職者数や、求職者がハローワークインターネットサービスの求人に応募した就職件数等が含まれます。

求人求職バランスシート (常用的フルタイム)

2024年 3月度

ハローワーク小林

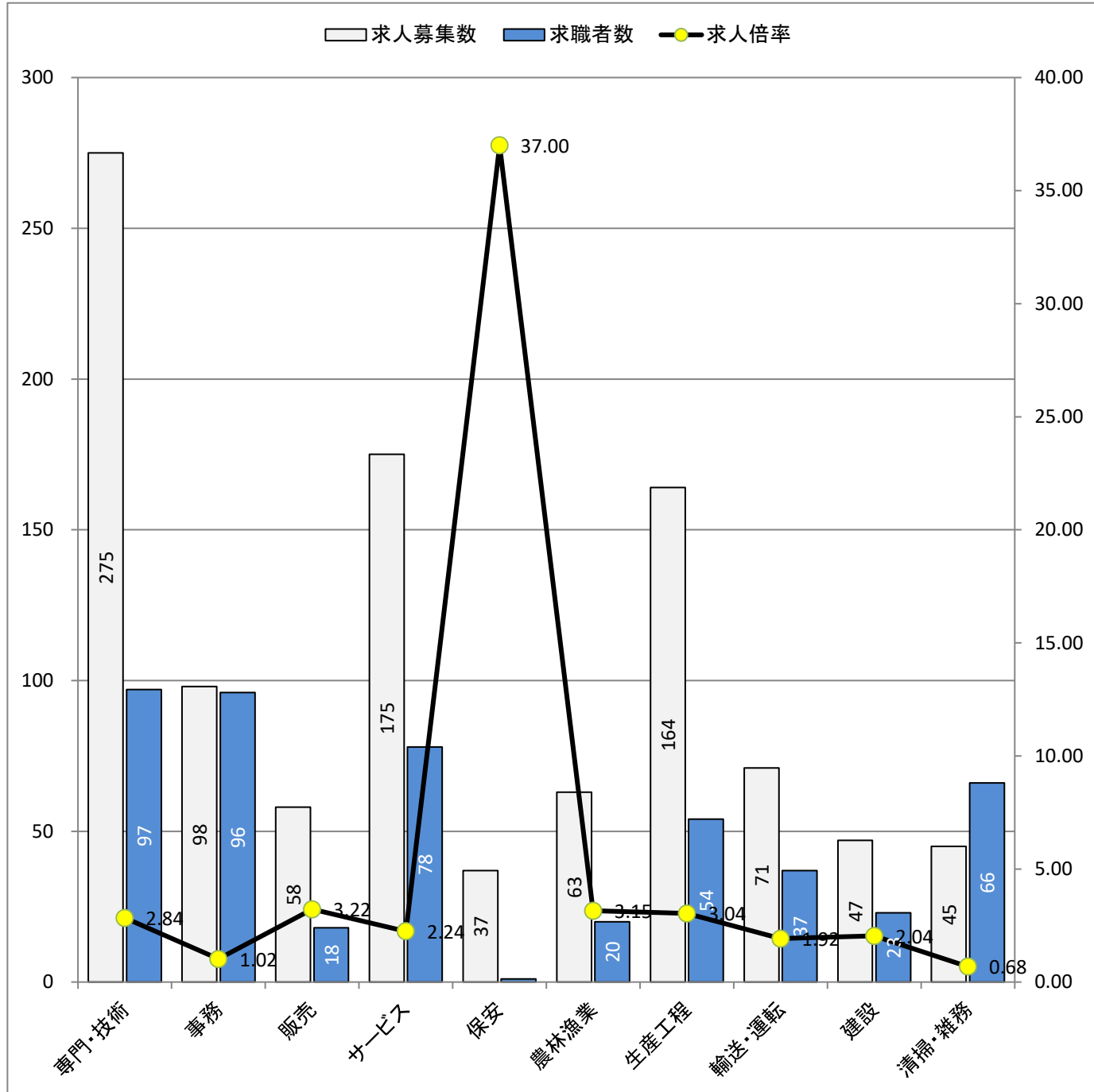

* 求人募集数・求職者数は左目盛(人)、求人倍率は右目盛(倍)

職業別	専門・技術	事務	販売	サービス	保安	農林漁業	生産工程	輸送・運転	建設	清掃・雑務
求人募集数	275	98	58	175	37	63	164	71	47	45
求職者数	97	96	18	78	1	20	54	37	23	66
求人倍率	2.84	1.02	3.22	2.24	37.00	3.15	3.04	1.92	2.04	0.68

- (注) 1. 求人募集数・求職者数・求人倍率は、正式にはそれぞれ有効求人数・有効求職者数・有効求人倍率と云います。
 2. 求人倍率は、求職者1人あたりの求人募集数を意味しています。
 3. 求人募集数・求職者数には、臨時・季節は含みません。
 4. 「管理職」等、表示していない職業もあります。
 5. 職業は平成21年改訂の「日本標準職業分類」に基づく区分にて表記しています。
 6. ハローワークインターネットサービスの機能拡充に伴い、令和3年9月以降の数値には、ハローワークに来所せず、オンライン上で求職登録した求職者数や、求職者がハローワークインターネットサービスの求人に応募した就職件数等が含まれます。

求人求職バランスシート (常用的パート)

2024年3月度

ハローワーク小林

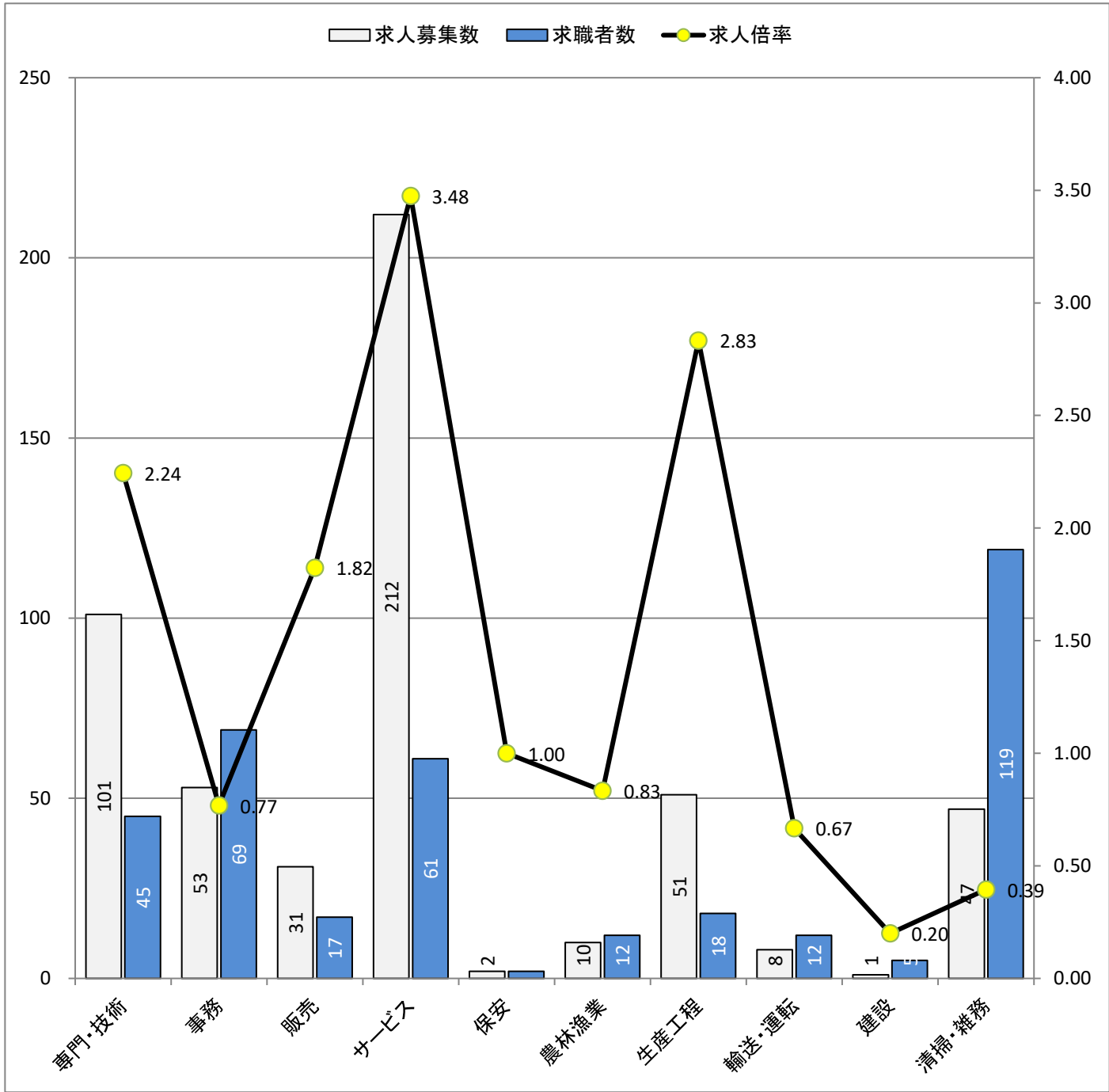

* 求人募集数・求職者数は左目盛(人)、求人倍率は右目盛(倍)

職業別	専門・技術	事務	販売	サービス	保安	農林漁業	生産工程	輸送・運転	建設	清掃・雑務
求人募集数	101	53	31	212	2	10	51	8	1	47
求職者数	45	69	17	61	2	12	18	12	5	119
求人倍率	2.24	0.77	1.82	3.48	1.00	0.83	2.83	0.67	0.20	0.39

- (注) 1. 求人募集数・求職者数・求人倍率は、正式にはそれぞれ有効求人数・有効求職者数・有効求人倍率と云います。
 2. 求人倍率は、求職者1人あたりの求人募集数を意味しています。
 3. 求人募集数・求職者数には、臨時・季節は含みません。
 4. 「管理職」等、表示していない職業もあります。
 5. 職業は平成21年改訂の「日本標準職業分類」に基づく区分にて表記しています。
 6. ハローワークインターネットサービスの機能拡充に伴い、令和3年9月以降の数値には、ハローワークに来所せず、オンライン上で求職登録した求職者数や、求職者がハローワークインターネットサービスの求人に応募した就職件数等が含まれます。