

求人・求職バランスシート(常用)

2024年2月度

ハローワーク延岡

		フルタイム						パートタイム					
		計	24歳以下	25～34歳	35～44歳	45～54歳	55歳以上	計	24歳以下	25～34歳	35～44歳	45～54歳	55歳以上
合計	求人数	1,819	394	407	378	324	316	900	167	170	170	170	223
	求職者数	1,294	150	272	259	278	335	786	32	84	110	119	441
	求人倍率	1.41	2.63	1.50	1.46	1.17	0.94	1.15	5.22	2.02	1.55	1.43	0.51
管理的職業従事者	求人数	2	1	1	0	0	0	0	0	0	0	0	0
	求職者数	4	0	0	0	2	2	0	0	0	0	0	0
	求人倍率	0.50	-	-	-	0.00	0.00	-	-	-	-	-	-
専門的・技術的職業従事者	求人数	464	103	102	94	86	79	202	37	38	38	38	51
	求職者数	177	17	46	44	28	42	60	2	10	17	7	24
	求人倍率	2.62	6.06	2.22	2.14	3.07	1.88	3.37	18.50	3.80	2.24	5.43	2.13
事務従事者	求人数	192	44	44	41	31	32	103	20	19	19	19	26
	求職者数	222	40	52	52	39	39	99	1	23	24	20	31
	求人倍率	0.86	1.10	0.85	0.79	0.79	0.82	1.04	20.00	0.83	0.79	0.95	0.84
販売従事者	求人数	89	25	25	19	11	9	41	8	8	8	8	9
	求職者数	29	4	9	4	6	6	21	0	2	1	4	14
	求人倍率	3.07	6.25	2.78	4.75	1.83	1.50	1.95	-	4.00	8.00	2.00	0.64
サービス職業従事者	求人数	312	63	64	63	61	61	361	66	68	68	68	91
	求職者数	119	10	16	28	36	29	89	4	7	8	15	55
	求人倍率	2.62	6.30	4.00	2.25	1.69	2.10	4.06	16.50	9.71	8.50	4.53	1.65
保安職業従事者	求人数	64	9	13	13	13	16	7	1	1	1	1	3
	求職者数	3	0	0	0	1	2	4	0	0	1	0	3
	求人倍率	21.33	-	-	-	13.00	8.00	1.75	-	-	1.00	-	1.00
農林漁業従事者	求人数	45	9	9	9	8	10	12	2	2	2	2	4
	求職者数	11	0	0	4	5	2	2	0	1	1	0	0
	求人倍率	4.09	-	-	2.25	1.60	5.00	6.00	-	2.00	2.00	-	-
生産工程従事者	求人数	205	49	51	45	32	28	58	11	11	11	11	14
	求職者数	95	11	15	20	18	31	25	1	3	3	2	16
	求人倍率	2.16	4.45	3.40	2.25	1.78	0.90	2.32	11.00	3.67	3.67	5.50	0.88
輸送・機械運転従事者	求人数	127	25	28	27	25	22	25	5	5	5	5	5
	求職者数	31	0	1	3	12	15	8	0	0	0	0	8
	求人倍率	4.10	-	28.00	9.00	2.08	1.47	3.13	-	-	-	-	0.63
建設・探掘従事者	求人数	223	44	49	46	41	43	0	0	0	0	0	0
	求職者数	48	11	4	8	9	16	4	0	0	0	0	4
	求人倍率	4.65	4.00	12.25	5.75	4.56	2.69	0.00	-	-	-	-	0.00
運搬・清掃・包装等従事者	求人数	96	22	22	22	15	15	91	17	17	17	17	23
	求職者数	57	4	6	12	14	21	94	0	3	10	21	60
	求人倍率	1.68	5.50	3.67	1.83	1.07	0.71	0.97	-	5.67	1.70	0.81	0.38

(注)

1. 求人数・求職者数・求人倍率はそれぞれ正式には、月間有効求人数・月間有効求職者数・月間有効求人倍率といえます。
2. 合計欄には「職業を決めかねている者等どの分類にも属さない求職区分」の数が含まれます。
3. 求人倍率とは、1人の求職者に対し、何人分の求人があるかを示す指標です。
4. 人数に臨時・季節は含まれません。
5. 職業は平成21年改訂の「日本標準職業分類」に基づく区分にて表記しています。
6. ハローワークインターネットサービスの機能拡充に伴い、令和3年9月以降の数値には、ハローワークに来所せず、オンライン上で求職登録した求職者数や、求職者がハローワークインターネットサービスの求人に応募した就職件数等が含まれます。

求人求職バランスシート (常用的フルタイム)

2024年2月度

ハローワーク延岡

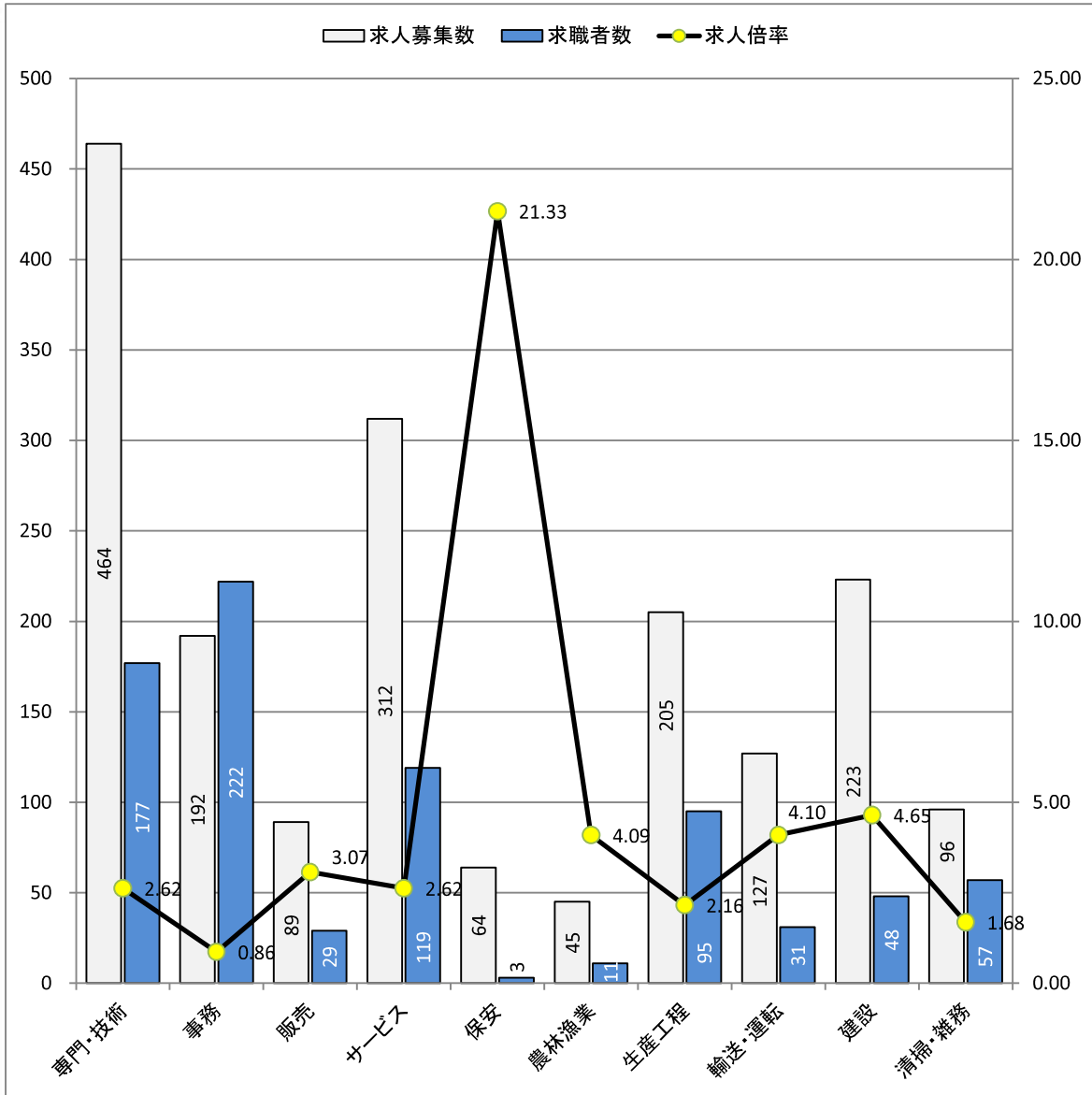

* 求人募集数・求職者数は左目盛(人)、求人倍率は右目盛(倍)

職業別	専門・技術	事務	販売	サービス	保安	農林漁業	生産工程	輸送・運転	建設	清掃・雑務
求人募集数	464	192	89	312	64	45	205	127	223	96
求職者数	177	222	29	119	3	11	95	31	48	57
求人倍率	2.62	0.86	3.07	2.62	21.33	4.09	2.16	4.10	4.65	1.68

- (注) 1. 求人募集数・求職者数・求人倍率は、正式にはそれぞれ有効求人数・有効求職者数・有効求人倍率と云います。
 2. 求人倍率は、求職者1人あたりの求人募集数を意味しています。
 3. 求人募集数・求職者数には、臨時・季節は含みません。
 4. 「管理職」等、表示していない職業もあります。
 5. 職業は平成21年改訂の「日本標準職業分類」に基づく区分にて表記しています。
 6. ハローワークインターネットサービスの機能拡充に伴い、令和3年9月以降の数値には、ハローワークに来所せず、オンライン上で求職登録した求職者数や、求職者がハローワークインターネットサービスの求人に応募した就職件数等が含まれます。

求人求職バランスシート (常用的パート)

2024年2月度

ハローワーク延岡

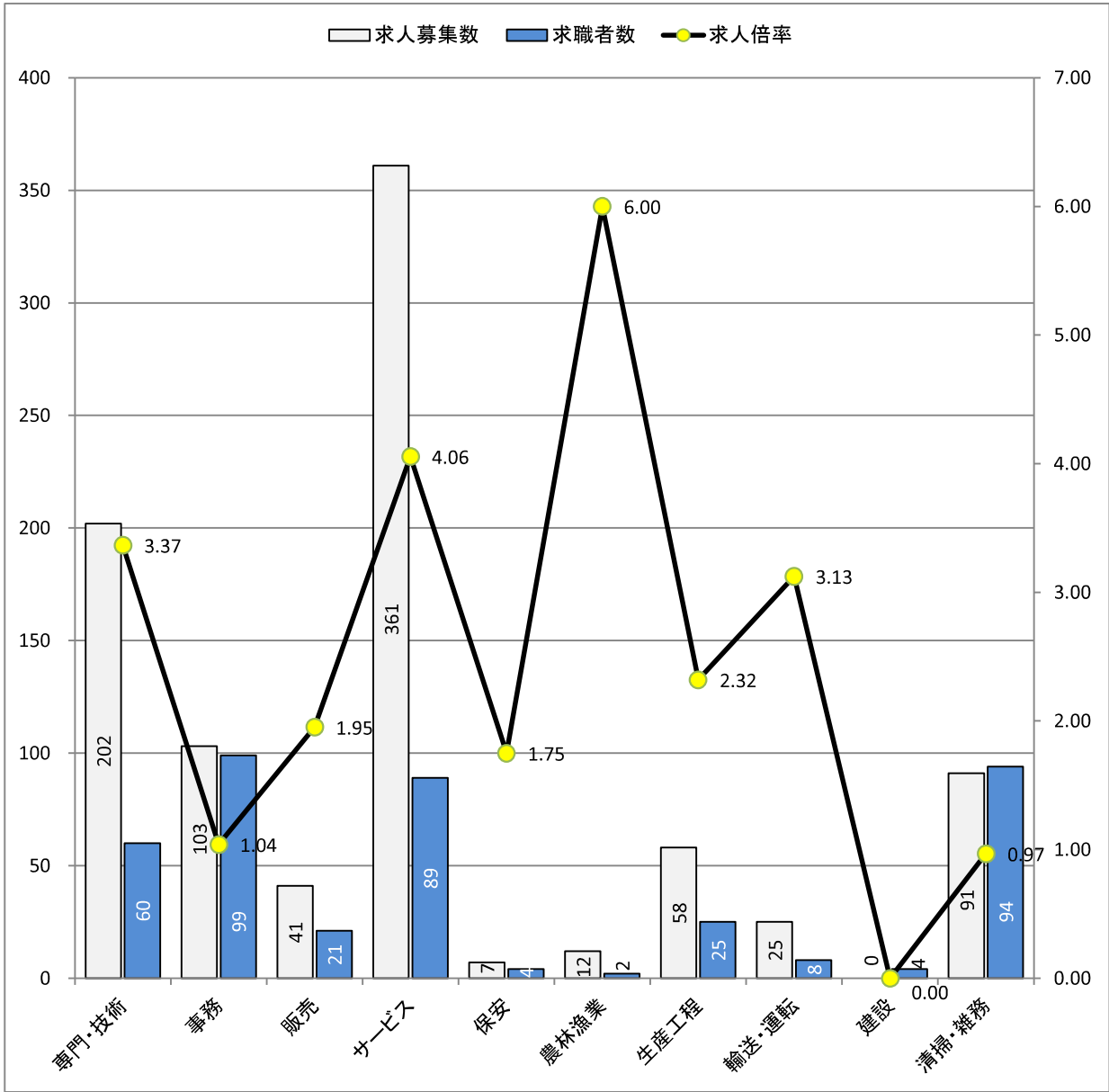

* 求人募集数・求職者数は左目盛(人)、求人倍率は右目盛(倍)

職業別	専門・技術	事務	販売	サービス	保安	農林漁業	生産工程	輸送・運転	建設	清掃・雑務
求人募集数	202	103	41	361	7	12	58	25	0	91
求職者数	60	99	21	89	4	2	25	8	4	94
求人倍率	3.37	1.04	1.95	4.06	1.75	6.00	2.32	3.13	0.00	0.97

- (注) 1. 求人募集数・求職者数・求人倍率は、正式にはそれぞれ有効求人人数・有効求職者数・有効求人倍率と云います。
 2. 求人倍率は、求職者1人あたりの求人募集数を意味しています。
 3. 求人募集数・求職者数には、臨時・季節は含みません。
 4. 「管理職」等、表示していない職業もあります。
 5. 職業は平成21年改訂の「日本標準職業分類」に基づく区分にて表記しています。
 6. ハローワークインターネットサービスの機能拡充に伴い、令和3年9月以降の数値には、ハローワークに来所せず、オンライン上で求職登録した求職者数や、求職者がハローワークインターネットサービスの求人に応募した就職件数等が含まれます。