

求人・求職バランスシート(常用)

2024年 2月度

ハローワーク高鍋

		フルタイム						パートタイム					
		計	24歳以下	25～34歳	35～44歳	45～54歳	55歳以上	計	24歳以下	25～34歳	35～44歳	45～54歳	55歳以上
合計	求人数	1,106	244	250	232	203	177	695	130	132	132	132	169
	求職者数	921	118	205	184	189	225	614	48	70	112	96	288
	求人倍率	1.20	2.07	1.22	1.26	1.07	0.79	1.13	2.71	1.89	1.18	1.38	0.59
管理的職業従事者	求人数	3	0	0	1	1	1	0	0	0	0	0	0
	求職者数	1	0	0	0	1	0	0	0	0	0	0	0
	求人倍率	3.00	-	-	-	1.00	-	-	-	-	-	-	-
専門的・技術的職業従事者	求人数	298	67	66	61	56	48	101	19	19	19	19	25
	求職者数	131	27	31	27	22	24	52	0	12	14	11	15
	求人倍率	2.27	2.48	2.13	2.26	2.55	2.00	1.94	-	1.58	1.36	1.73	1.67
事務従事者	求人数	91	22	22	20	16	11	85	16	16	16	16	21
	求職者数	177	16	51	49	36	25	115	5	20	25	21	44
	求人倍率	0.51	1.38	0.43	0.41	0.44	0.44	0.74	3.20	0.80	0.64	0.76	0.48
販売従事者	求人数	46	11	11	10	8	6	32	6	6	6	6	8
	求職者数	34	6	8	8	9	3	23	2	3	5	2	11
	求人倍率	1.35	1.83	1.38	1.25	0.89	2.00	1.39	3.00	2.00	1.20	3.00	0.73
サービス職業従事者	求人数	196	41	42	41	39	33	209	39	40	40	40	50
	求職者数	98	10	25	14	26	23	55	5	9	10	8	23
	求人倍率	2.00	4.10	1.68	2.93	1.50	1.43	3.80	7.80	4.44	4.00	5.00	2.17
保安職業従事者	求人数	10	3	2	2	1	2	3	0	0	1	1	1
	求職者数	6	0	0	0	0	6	1	0	0	0	1	0
	求人倍率	1.67	-	-	-	-	0.33	3.00	-	-	-	1.00	-
農林漁業従事者	求人数	84	19	19	18	15	13	70	13	13	13	13	18
	求職者数	28	2	7	7	8	4	24	4	2	3	2	13
	求人倍率	3.00	9.50	2.71	2.57	1.88	3.25	2.92	3.25	6.50	4.33	6.50	1.38
生産工程従事者	求人数	176	40	41	37	32	26	79	15	16	16	16	16
	求職者数	71	6	14	11	17	23	39	0	2	10	7	20
	求人倍率	2.48	6.67	2.93	3.36	1.88	1.13	2.03	-	8.00	1.60	2.29	0.80
輸送・機械運転従事者	求人数	75	15	18	16	13	13	20	3	4	4	4	5
	求職者数	43	1	2	9	9	22	10	0	0	0	0	10
	求人倍率	1.74	15.00	9.00	1.78	1.44	0.59	2.00	-	-	-	-	0.50
建設・採掘従事者	求人数	76	16	18	15	13	14	2	1	1	0	0	0
	求職者数	18	2	3	3	4	6	2	0	1	0	0	1
	求人倍率	4.22	8.00	6.00	5.00	3.25	2.33	1.00	-	1.00	-	-	0.00
運搬・清掃・包装等従事者	求人数	51	10	11	11	10	9	94	17	18	18	18	23
	求職者数	47	4	6	5	8	24	83	3	5	10	16	49
	求人倍率	1.09	2.50	1.83	2.20	1.25	0.38	1.13	5.67	3.60	1.80	1.13	0.47

(注)

1. 求人数・求職者数・求人倍率はそれぞれ正式には、月間有効求人数・月間有効求職者数・月間有効求人倍率といいます。
2. 合計欄には「職業を決めかねている者等どの分類にも属さない求職区分」の数が含まれます。
3. 求人倍率とは、1人の求職者に対し、何人分の求人があるかを示す指標です。
4. 人数に臨時・季節は含まれません。
5. 職業は平成21年改訂の「日本標準職業分類」に基づく区分にて表記しています。
6. ハローワークインターネットサービスの機能拡充に伴い、令和3年9月以降の数値には、ハローワークに来所せず、オンライン上で求職登録した求職者数や、求職者がハローワークインターネットサービスの求人に応募した就職件数等が含まれます。

求人求職バランスシート (常用的フルタイム)

2024年 2月度

ハローワーク高鍋

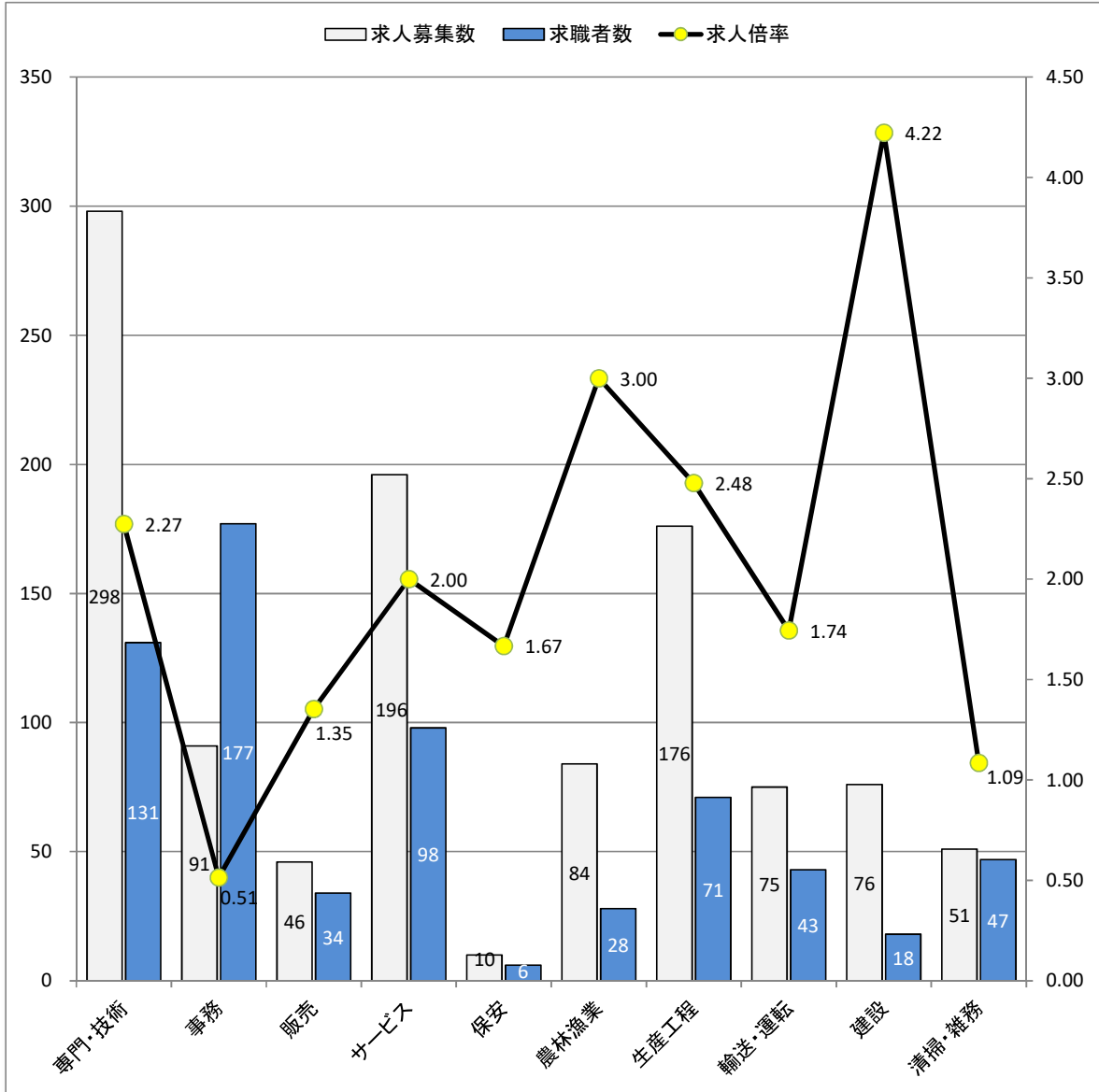

* 求人募集数・求職者数は左目盛(人)、求人倍率は右目盛(倍)

職業別	専門・技術	事務	販売	サービス	保安	農林漁業	生産工程	輸送・運転	建設	清掃・雑務
求人募集数	298	91	46	196	10	84	176	75	76	51
求職者数	131	177	34	98	6	28	71	43	18	47
求人倍率	2.27	0.51	1.35	2.00	1.67	3.00	2.48	1.74	4.22	1.09

- (注) 1. 求人募集数・求職者数・求人倍率は、正式にはそれぞれ有効求人数・有効求職者数・有効求人倍率と云います。
 2. 求人倍率は、求職者1人あたりの求人募集数を意味しています。
 3. 求人募集数・求職者数には、臨時・季節は含みません。
 4. 「管理職」等、表示していない職業もあります。
 5. 職業は平成21年改訂の「日本標準職業分類」に基づく区分にて表記しています。
 6. ハローワークインターネットサービスの機能拡充に伴い、令和3年9月以降の数値には、ハローワークに来所せず、オンライン上で求職登録した求職者数や、求職者がハローワークインターネットサービスの求人に応募した就職件数等が含まれます。

求人求職バランスシート (常用的パート)

2024年 2月度

ハローワーク高鍋

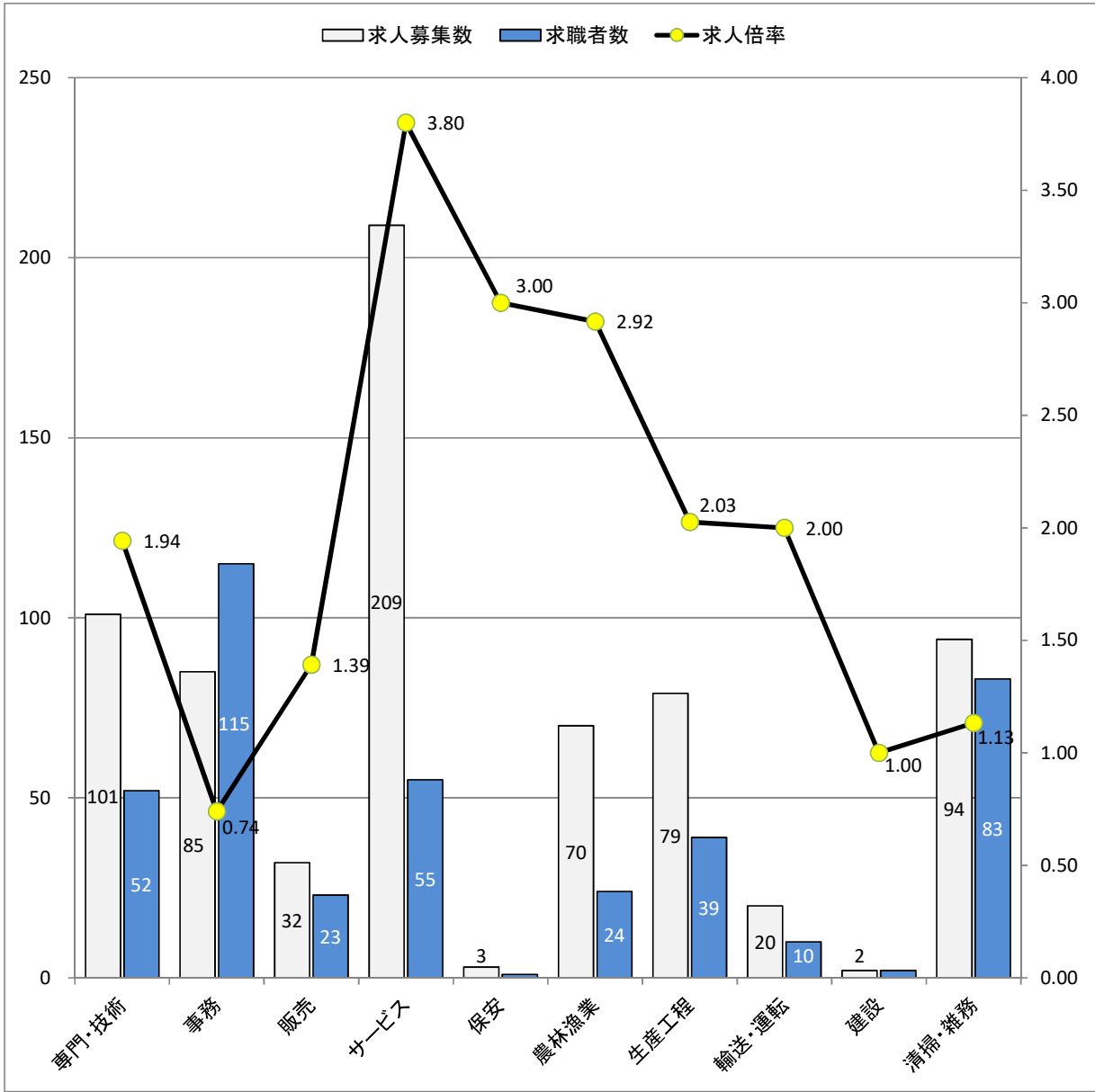

* 求人募集数・求職者数は左目盛(人)、求人倍率は右目盛(倍)

職業別	専門・技術	事務	販売	サービス	保安	農林漁業	生産工程	輸送・運転	建設	清掃・雑務
求人募集数	101	85	32	209	3	70	79	20	2	94
求職者数	52	115	23	55	1	24	39	10	2	83
求人倍率	1.94	0.74	1.39	3.80	3.00	2.92	2.03	2.00	1.00	1.13

- (注) 1. 求人募集数・求職者数・求人倍率は、正式にはそれぞれ有効求人人数・有効求職者数・有効求人倍率と言います。
 2. 求人倍率は、求職者1人あたりの求人募集数を意味しています。
 3. 求人募集数・求職者数には、臨時・季節は含みません。
 4. 「管理職」等、表示していない職業もあります。
 5. 職業は平成21年改訂の「日本標準職業分類」に基づく区分にて表記しています。
 6. ハローワークインターネットサービスの機能拡充に伴い、令和3年9月以降の数値には、ハローワークに来所せず、オンライン上で求職登録した求職者数や、求職者がハローワークインターネットサービスの求人に応募した就職件数等が含まれます。