

## 求人・求職バランスシート(常用)

2024年 2月度

ハローワーク日南

		フルタイム						パートタイム					
		計	24歳以下	25～34歳	35～44歳	45～54歳	55歳以上	計	24歳以下	25～34歳	35～44歳	45～54歳	55歳以上
合計	求人数	687	161	165	150	112	99	387	73	73	73	72	96
	求職者数	651	51	127	126	146	201	500	15	53	60	94	278
	求人倍率	1.06	3.16	1.30	1.19	0.77	0.49	0.77	4.87	1.38	1.22	0.77	0.35
管理的職業従事者	求人数	0	0	0	0	0	0	0	0	0	0	0	0
	求職者数	1	0	0	0	1	0	0	0	0	0	0	0
	求人倍率	0.00	-	-	-	0.00	-	-	-	-	-	-	-
専門的・技術的職業従事者	求人数	179	40	40	38	34	27	70	13	13	13	13	18
	求職者数	97	8	28	21	20	20	35	0	4	4	6	21
	求人倍率	1.85	5.00	1.43	1.81	1.70	1.35	2.00	-	3.25	3.25	2.17	0.86
事務従事者	求人数	53	13	14	11	8	7	82	15	16	16	16	19
	求職者数	120	7	15	34	28	36	92	1	12	15	22	42
	求人倍率	0.44	1.86	0.93	0.32	0.29	0.19	0.89	15.00	1.33	1.07	0.73	0.45
販売従事者	求人数	22	7	6	5	2	2	23	5	5	4	4	5
	求職者数	21	0	5	4	3	9	24	2	3	2	6	11
	求人倍率	1.05	-	1.20	1.25	0.67	0.22	0.96	2.50	1.67	2.00	0.67	0.45
サービス職業従事者	求人数	145	30	31	31	27	26	132	25	25	25	24	33
	求職者数	77	5	18	17	21	16	64	2	6	5	13	38
	求人倍率	1.88	6.00	1.72	1.82	1.29	1.63	2.06	12.50	4.17	5.00	1.85	0.87
保安職業従事者	求人数	6	1	1	1	1	2	4	0	1	1	1	1
	求職者数	5	0	0	1	1	3	6	0	0	1	0	5
	求人倍率	1.20	-	-	1.00	1.00	0.67	0.67	-	-	1.00	-	0.20
農林漁業従事者	求人数	45	12	11	9	7	6	16	3	3	3	3	4
	求職者数	20	2	4	1	4	9	12	1	1	1	4	5
	求人倍率	2.25	6.00	2.75	9.00	1.75	0.67	1.33	3.00	3.00	3.00	0.75	0.80
生産工程従事者	求人数	120	31	33	30	15	11	28	5	6	6	6	5
	求職者数	61	10	16	15	10	10	22	0	1	2	2	17
	求人倍率	1.97	3.10	2.06	2.00	1.50	1.10	1.27	-	6.00	3.00	3.00	0.29
輸送・機械運転従事者	求人数	36	7	9	8	6	6	6	1	1	1	1	2
	求職者数	34	2	2	1	8	21	5	0	0	1	0	4
	求人倍率	1.06	3.50	4.50	8.00	0.75	0.29	1.20	-	-	1.00	-	0.50
建設・採掘従事者	求人数	49	11	11	10	8	9	2	0	0	0	0	2
	求職者数	20	3	3	3	4	7	8	0	0	1	1	6
	求人倍率	2.45	3.67	3.67	3.33	2.00	1.29	0.25	-	-	0.00	0.00	0.33
運搬・清掃・包装等従事者	求人数	32	8	8	8	4	4	24	4	4	4	4	8
	求職者数	94	1	12	14	27	40	150	6	14	17	26	87
	求人倍率	0.34	8.00	0.67	0.57	0.15	0.10	0.16	0.67	0.29	0.24	0.15	0.09

(注)

1. 求人数・求職者数・求人倍率はそれぞれ正式には、月間有効求人数・月間有効求職者数・月間有効求人倍率といいます。
2. 合計欄には「職業を決めかねている者等どの分類にも属さない求職区分」の数が含まれます。
3. 求人倍率とは、1人の求職者に対し、何人分の求人があるかを示す指標です。
4. 人数に臨時・季節は含まれません。
5. 職業は平成21年改訂の「日本標準職業分類」に基づく区分にて表記しています。
6. ハローワークインターネットサービスの機能拡充に伴い、令和3年9月以降の数値には、ハローワークに来所せず、オンライン上で求職登録した求職者数や、求職者がハローワークインターネットサービスの求人に応募した就職件数等が含まれます。

# 求人求職バランスシート (常用的フルタイム)

2024年 2月度

ハローワーク日南

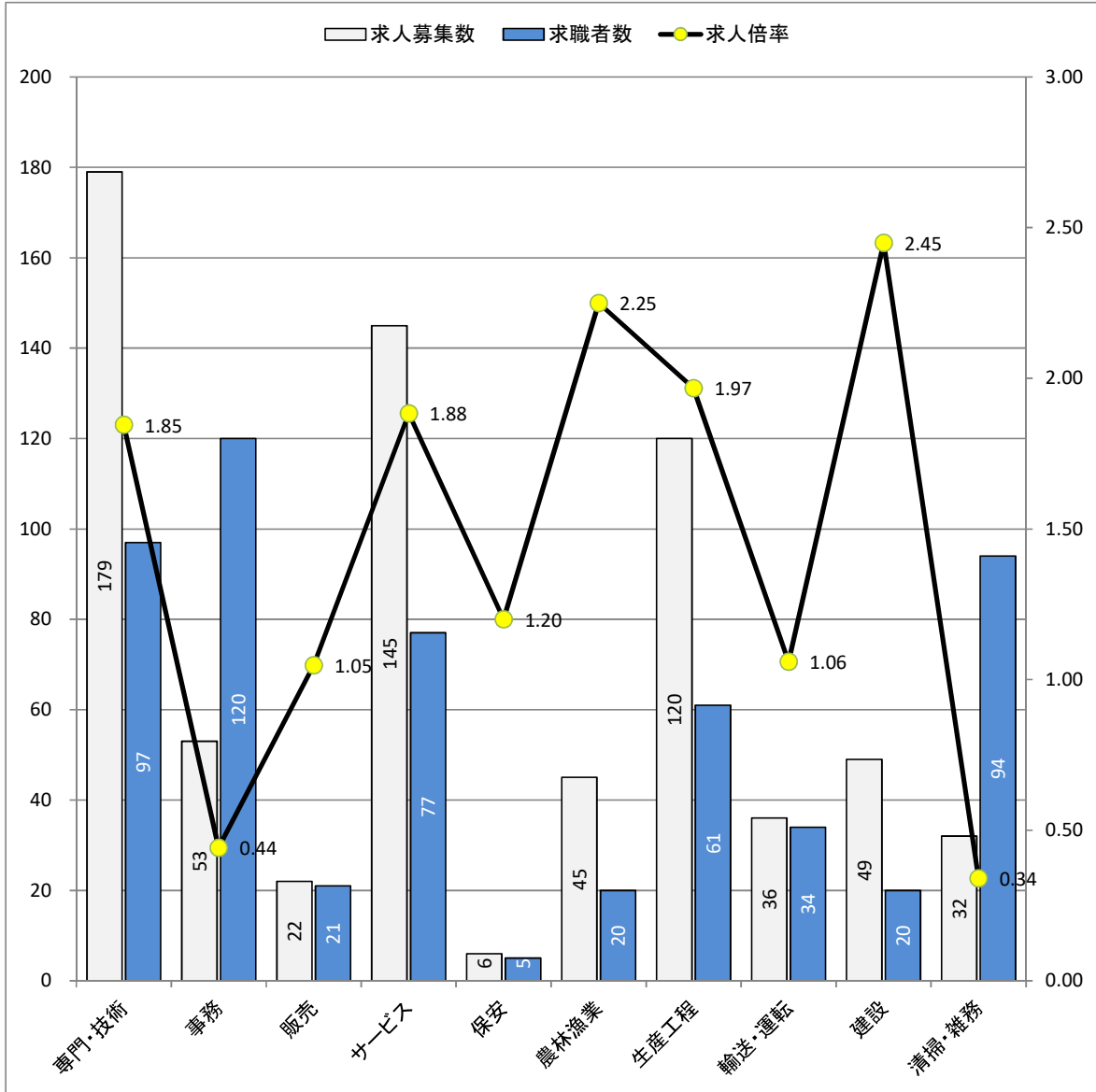

\* 求人募集数・求職者数は左目盛(人)、求人倍率は右目盛(倍)

職業別	専門・技術	事務	販売	サービス	保安	農林漁業	生産工程	輸送・運転	建設	清掃・雑務
求人募集数	179	53	22	145	6	45	120	36	49	32
求職者数	97	120	21	77	5	20	61	34	20	94
求人倍率	1.85	0.44	1.05	1.88	1.20	2.25	1.97	1.06	2.45	0.34

- (注) 1. 求人募集数・求職者数・求人倍率は、正式にはそれぞれ有効求人人数・有効求職者数・有効求人倍率と云います。  
 2. 求人倍率は、求職者1人あたりの求人募集数を意味しています。  
 3. 求人募集数・求職者数には、臨時・季節は含みません。  
 4. 「管理職」等、表示していない職業もあります。  
 5. 職業は平成21年改訂の「日本標準職業分類」に基づく区分にて表記しています。  
 6. ハローワークインターネットサービスの機能拡充に伴い、令和3年9月以降の数値には、ハローワークに来所せず、オンライン上で求職登録した求職者数や、求職者がハローワークインターネットサービスの求人に応募した就職件数等が含まれます。

# 求人求職バランスシート (常用的パート)

2024年2月度

ハローワーク日南

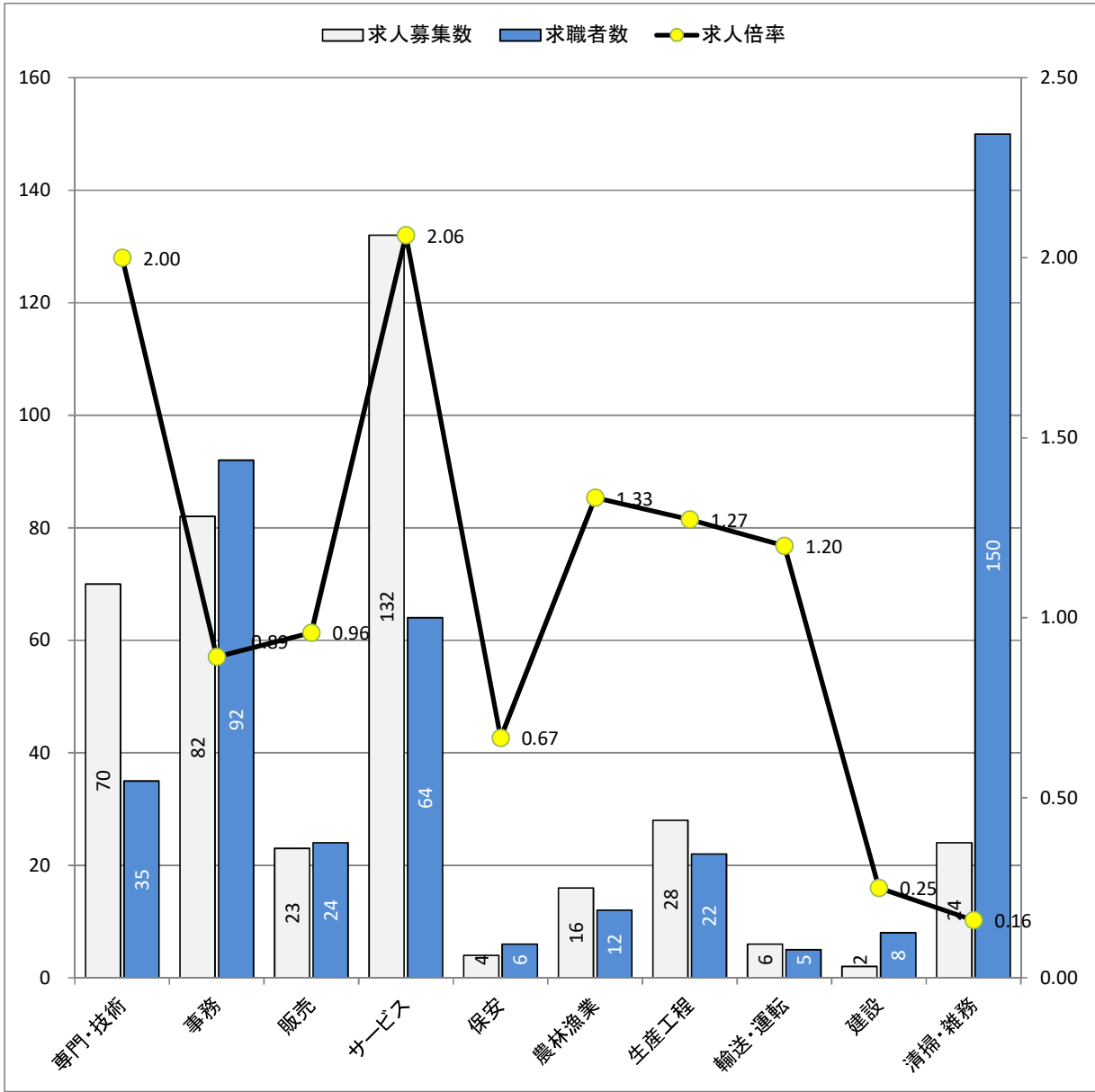

\* 求人募集数・求職者数は左目盛(人)、求人倍率は右目盛(倍)

職業別	専門・技術	事務	販売	サービス	保安	農林漁業	生産工程	輸送・運転	建設	清掃・雑務
求人募集数	70	82	23	132	4	16	28	6	2	24
求職者数	35	92	24	64	6	12	22	5	8	150
求人倍率	2.00	0.89	0.96	2.06	0.67	1.33	1.27	1.20	0.25	0.16

- (注) 1. 求人募集数・求職者数・求人倍率は、正式にはそれぞれ有効求人数・有効求職者数・有効求人倍率と言います。  
 2. 求人倍率は、求職者1人あたりの求人募集数を意味しています。  
 3. 求人募集数・求職者数には、臨時・季節は含みません。  
 4. 「管理職」等、表示していない職業もあります。  
 5. 職業は平成21年改訂の「日本標準職業分類」に基づく区分にて表記しています。  
 6. ハローワークインターネットサービスの機能拡充に伴い、令和3年9月以降の数値には、ハローワークに来所せず、オンライン上で求職登録した求職者数や、求職者がハローワークインターネットサービスの求人に応募した就職件数等が含まれます。

(#05)

# 求人募集賃金・求職者希望賃金情報

ハローワーク日南

令和6年2月

(単位:円)

別 職業・年齢別	求人・求職	常用的フルタイム			常用的パート		
		求人募集賃金		求職者 希望賃金	求人募集賃金		求職者 希望賃金
		上限平均	下限平均		上限平均	下限平均	
合計		235,729	186,288	190,282	1,140	1,064	938
職 業 別	管理的職業	-	-	-	-	-	-
	専門的・技術的職業	278,074	209,971	196,250	1,274	1,176	1,030
	事務的職業	192,677	169,249	158,571	1,161	1,101	924
	販売の職業	200,286	174,683	183,750	1,024	963	919
	サービスの職業	184,388	164,737	180,500	989	954	938
	保安の職業	-	-	140,000	897	897	950
	農林漁業の職業	227,491	178,118	160,000	1,132	1,063	899
	生産工程の職業	236,613	178,061	192,000	1,079	919	899
	輸送・機械運転の職業	261,583	203,961	246,667	1,137	907	1,000
	建設・採掘の職業	251,135	182,688	310,000	1,342	1,266	-
	運搬・清掃・包装等の職業	202,700	168,933	170,714	997	937	915
年 齢 別	24歳以下	235,683	184,563	181,538	1,137	1,061	949
	25～34歳	235,705	185,416	187,273	1,143	1,063	902
	35～44歳	233,075	185,743	188,387	1,143	1,063	914
	45～54歳	236,145	187,256	180,769	1,143	1,063	950
	55歳以上	239,308	190,594	200,000	1,135	1,067	945

(注) 1 「求人募集賃金」は、1ヶ月間に受理した求人賃金(「常用」については基本給＋定期的に支払われる手当、時間外手当含まず。「常用的パート」については基本給)の平均値です。

2 「求職者希望賃金」は、1ヶ月間に新たに求職申込をした人の希望賃金の平均値です。