

# 都道府県別有効求人倍率（受理地別・季節調整値）

令和6年2月

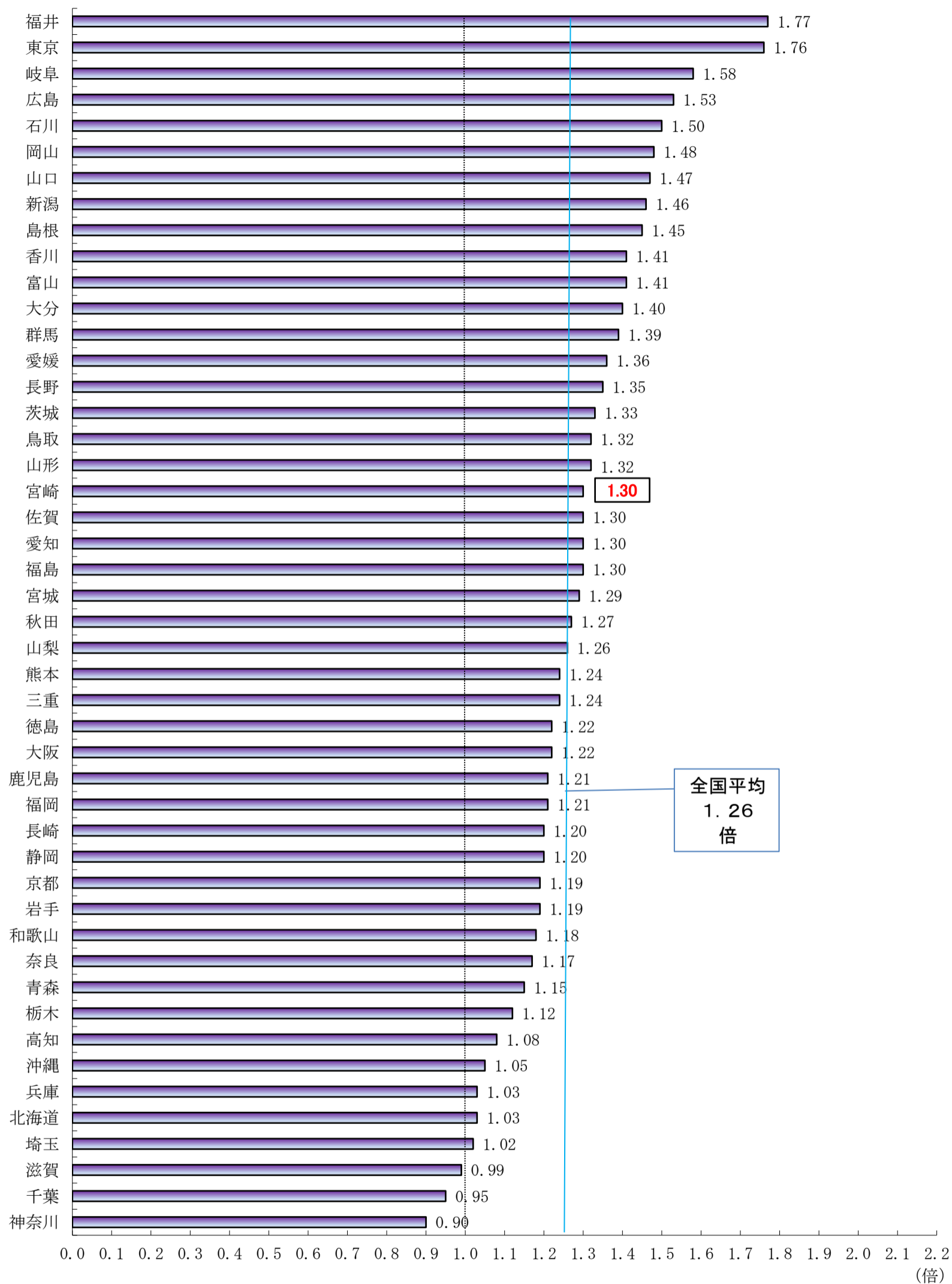

(資料出所)厚生労働省「職業安定業務統計」

\* 季節調整法はセンサス局法Ⅱ(X-12-ARIMA)による。

(注)ハローワークインターネットサービスの機能拡充に伴い、令和3年9月以降の数値には、ハローワークに来所せず、オンライン上で求職登録した求職者数や、求職者がハローワークインターネットサービスの求人に直接応募した就職件数等が含まれている。

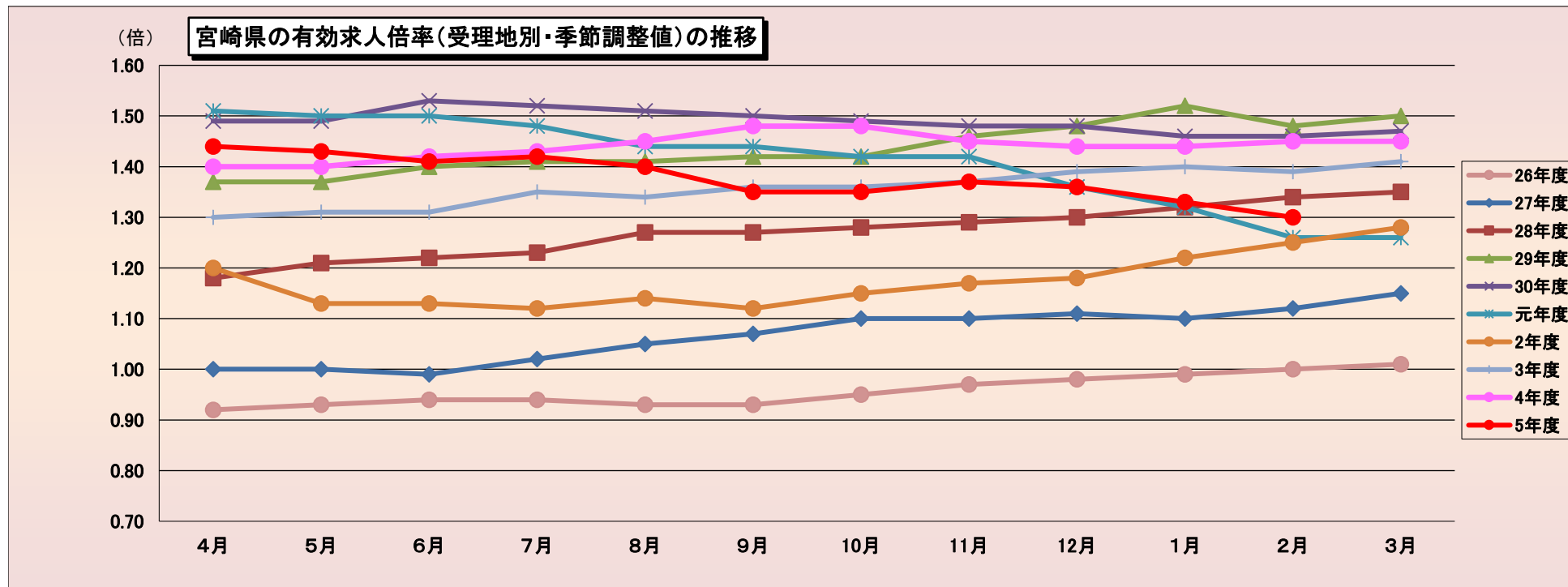

(季節調整値)

|      | 4月   | 5月   | 6月   | 7月   | 8月   | 9月   | 10月  | 11月  | 12月  | 1月   | 2月   | 3月   |
|------|------|------|------|------|------|------|------|------|------|------|------|------|
| 26年度 | 0.92 | 0.93 | 0.94 | 0.94 | 0.93 | 0.93 | 0.95 | 0.97 | 0.98 | 0.99 | 1.00 | 1.01 |
| 27年度 | 1.00 | 1.00 | 0.99 | 1.02 | 1.05 | 1.07 | 1.10 | 1.10 | 1.11 | 1.10 | 1.12 | 1.15 |
| 28年度 | 1.18 | 1.21 | 1.22 | 1.23 | 1.27 | 1.27 | 1.28 | 1.29 | 1.30 | 1.32 | 1.34 | 1.35 |
| 29年度 | 1.37 | 1.37 | 1.40 | 1.41 | 1.41 | 1.42 | 1.42 | 1.46 | 1.48 | 1.52 | 1.48 | 1.50 |
| 30年度 | 1.49 | 1.49 | 1.53 | 1.52 | 1.51 | 1.50 | 1.49 | 1.48 | 1.48 | 1.46 | 1.46 | 1.47 |
| 元年度  | 1.51 | 1.50 | 1.50 | 1.48 | 1.44 | 1.44 | 1.42 | 1.42 | 1.36 | 1.32 | 1.26 | 1.26 |
| 2年度  | 1.20 | 1.13 | 1.13 | 1.12 | 1.14 | 1.12 | 1.15 | 1.17 | 1.18 | 1.22 | 1.25 | 1.28 |
| 3年度  | 1.30 | 1.31 | 1.31 | 1.35 | 1.34 | 1.36 | 1.36 | 1.37 | 1.39 | 1.40 | 1.39 | 1.41 |
| 4年度  | 1.40 | 1.40 | 1.42 | 1.43 | 1.45 | 1.48 | 1.48 | 1.45 | 1.44 | 1.44 | 1.45 | 1.45 |
| 5年度  | 1.44 | 1.43 | 1.41 | 1.42 | 1.40 | 1.35 | 1.35 | 1.37 | 1.36 | 1.33 | 1.30 |      |

(注) 季節調整法はセンサス局法Ⅱ(X-12-ARIMA)による。なお、令和5年12月以前の数値は、令和6年1月分公表時に新季節指数により改訂されている。

(資料出所) 厚生労働省「職業安定業務統計」

※元年度(平成31年4月を含む。)

(注) ハローワークインターネットサービスの機能拡充に伴う令和3年9月以降の数値の取扱いについては、1頁の(注)を参照。

# 正社員の有効求人倍率（原数値）推移

宮崎労働局

|     | 平成22年 | 平成23年 | 平成24年 | 平成25年 | 平成26年 | 平成27年 | 平成28年 | 平成29年 | 平成30年 | 令和元年 | 令和2年 | 令和3年 | 令和4年 | 令和5年 | 令和6年 |
|-----|-------|-------|-------|-------|-------|-------|-------|-------|-------|------|------|------|------|------|------|
| 1月  | 0.25  | 0.34  | 0.39  | 0.42  | 0.51  | 0.59  | 0.68  | 0.82  | 0.98  | 1.05 | 1.03 | 0.98 | 1.11 | 1.23 | 1.18 |
| 2月  | 0.24  | 0.35  | 0.38  | 0.42  | 0.51  | 0.58  | 0.69  | 0.81  | 0.97  | 1.05 | 0.99 | 0.99 | 1.12 | 1.21 | 1.15 |
| 3月  | 0.24  | 0.33  | 0.37  | 0.41  | 0.50  | 0.57  | 0.67  | 0.77  | 0.93  | 1.01 | 0.92 | 0.98 | 1.10 | 1.17 |      |
| 4月  | 0.22  | 0.30  | 0.34  | 0.37  | 0.46  | 0.53  | 0.64  | 0.74  | 0.90  | 0.98 | 0.86 | 0.95 | 1.05 | 1.10 |      |
| 5月  | 0.21  | 0.29  | 0.34  | 0.36  | 0.46  | 0.52  | 0.65  | 0.75  | 0.90  | 0.97 | 0.82 | 0.96 | 1.04 | 1.08 |      |
| 6月  | 0.21  | 0.30  | 0.34  | 0.38  | 0.48  | 0.52  | 0.67  | 0.77  | 0.95  | 1.00 | 0.84 | 0.98 | 1.09 | 1.10 |      |
| 7月  | 0.22  | 0.31  | 0.35  | 0.40  | 0.49  | 0.55  | 0.67  | 0.79  | 0.96  | 0.99 | 0.84 | 1.00 | 1.09 | 1.13 |      |
| 8月  | 0.24  | 0.33  | 0.37  | 0.43  | 0.51  | 0.59  | 0.71  | 0.82  | 0.96  | 0.98 | 0.85 | 1.00 | 1.11 | 1.12 |      |
| 9月  | 0.26  | 0.33  | 0.38  | 0.45  | 0.53  | 0.61  | 0.73  | 0.85  | 0.97  | 1.01 | 0.87 | 1.02 | 1.12 | 1.09 |      |
| 10月 | 0.27  | 0.33  | 0.39  | 0.46  | 0.54  | 0.63  | 0.76  | 0.87  | 0.99  | 1.04 | 0.89 | 1.05 | 1.15 | 1.13 |      |
| 11月 | 0.29  | 0.35  | 0.40  | 0.47  | 0.58  | 0.66  | 0.77  | 0.90  | 1.01  | 1.07 | 0.94 | 1.08 | 1.17 | 1.17 |      |
| 12月 | 0.33  | 0.37  | 0.42  | 0.50  | 0.59  | 0.68  | 0.81  | 0.94  | 1.06  | 1.10 | 0.99 | 1.12 | 1.26 | 1.22 |      |

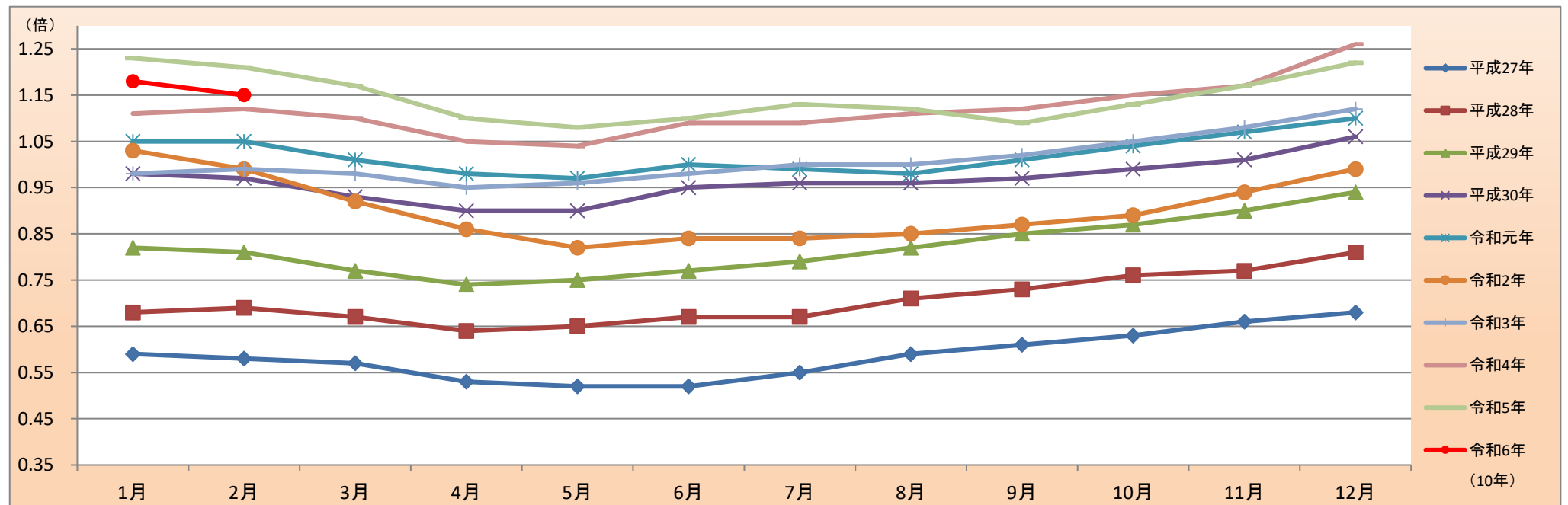

(資料出所) 厚生労働省「職業安定業務統計」、宮崎労働局集計

※令和元年(平成31年1月～4月を含む。)

※正社員とは、パートタイムを除く常用のうち、勤め先で正社員・正職員などと呼称される正規労働者をいう。

※正社員有効求人倍率＝正社員有効求人数／常用フルタイム有効求職者数。なお、常用フルタイム有効求職者にはフルタイムの派遣労働者や契約社員を希望する者も含まれるため、厳密な意味での正社員有効求人倍率より低い値となる。

(注) ハローワークインターネットサービスの機能拡充に伴う令和3年9月以降の数値の取扱いについては、1頁の(注)を参照。

■就業地別有効求人倍率

宮崎労働局

|      |        | 季節調整値  |        |               |        |                |      |
|------|--------|--------|--------|---------------|--------|----------------|------|
|      |        | 有効求職者数 | 有効求人数  | 就業地別<br>有効求人数 | 有効求人倍率 | 就業地別<br>有効求人倍率 |      |
| 令和5年 | 2月     | 20,286 | 29,506 | 31,077        | 1.45   | 1.53           | 0.08 |
|      | 3月     | 20,287 | 29,379 | 30,857        | 1.45   | 1.52           | 0.07 |
|      | 4月     | 20,353 | 29,333 | 30,705        | 1.44   | 1.51           | 0.07 |
|      | 5月     | 20,504 | 29,337 | 30,631        | 1.43   | 1.49           | 0.06 |
|      | 6月     | 20,801 | 29,311 | 30,583        | 1.41   | 1.47           | 0.06 |
|      | 7月     | 20,683 | 29,315 | 30,486        | 1.42   | 1.47           | 0.05 |
|      | 8月     | 20,461 | 28,654 | 30,252        | 1.40   | 1.48           | 0.08 |
|      | 9月     | 20,709 | 27,862 | 29,917        | 1.35   | 1.44           | 0.09 |
|      | 10月    | 20,756 | 27,954 | 29,947        | 1.35   | 1.44           | 0.09 |
|      | 11月    | 20,734 | 28,363 | 30,169        | 1.37   | 1.46           | 0.09 |
| 12月  | 20,888 | 28,489 | 30,446 | 1.36          | 1.46   | 0.10           |      |
| 令和6年 | 1月     | 20,855 | 27,832 | 29,786        | 1.33   | 1.43           | 0.10 |
|      | 2月     | 21,084 | 27,500 | 29,803        | 1.30   | 1.41           | 0.11 |

(資料出所) 厚生労働省「職業安定業務統計」

(注) ※季節求人については、受理地＝就業地として計算している。

※就業場所が複数の市区町村に渡る求人については、求人数を該当の市区町村に順番に割り当てることにより、就業地別の有効求人数を集計している。(季節求人を除く。

※就業地別求人倍率の右側数値は有効求人倍率との差(ポイント)。

※季節調整法はセンサス局法Ⅱ(X-12-ARIMA)による。なお、令和5年12月以前の数値は、令和6年1月分公表時に新季節指数により改訂されている。

※ハローワークインターネットサービスの機能拡充に伴う令和3年9月以降の数値の取扱いについては、1頁の(注)を参照。

# 職業別 求人・求職・求人倍率(常用・有効) \* 原数

宮崎労働局  
令和6年2月

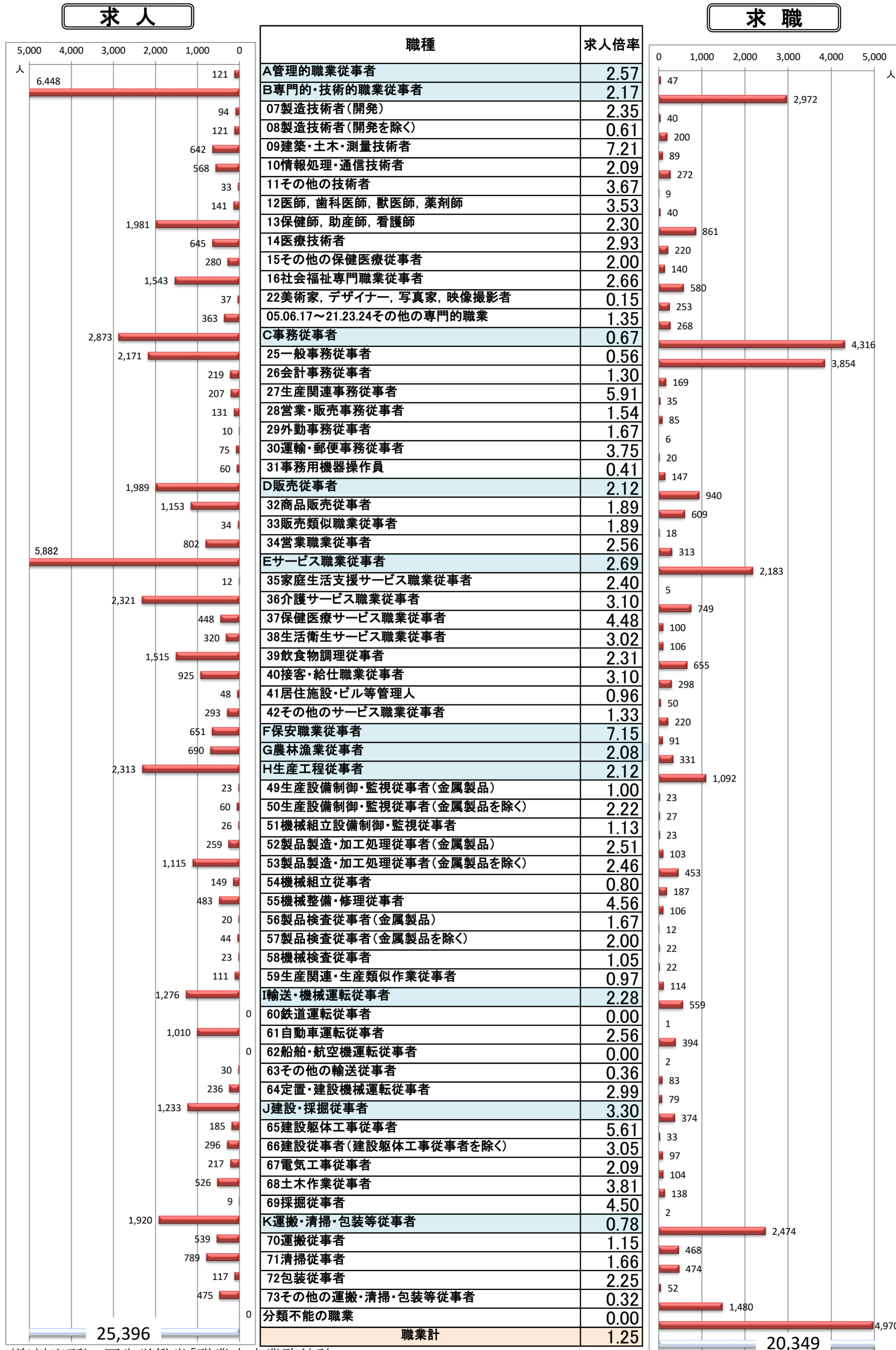

(資料出所) 厚生労働省「職業安定業務統計」

※ 常用:雇用契約において雇用期間の定めがないか又は4か月以上の雇用期間が定められているもの(季節労働を除く)。

※ハローワークインターネットサービスの機能拡充に伴う令和3年9月以降の数値の取扱いについては、1頁の(注)を参照。

◆ 令和5年4月内容分より職業分類の改定に伴い職種欄を変更。(平成21年12月改定の「日本標準職業分類」に基づく区分にて表記)

↑注! グラフ数値にテキスト入力部分あり。

↑注! グラフ数値にテキスト入力部分あり。



有効求職者数（原数値）の推移

宮崎労働局

|     | 令和元年   | 令和2年   | 前年同月比 | 令和3年   | 前年同月比 | 令和4年   | 前年同月比 | 令和5年   | 前年同月比 | 令和6年   | 前年同月比 |
|-----|--------|--------|-------|--------|-------|--------|-------|--------|-------|--------|-------|
|     |        |        |       |        |       |        |       |        |       |        |       |
| 1月  | 17,782 | 17,548 | ▲1.3% | 19,252 | 9.7%  | 19,016 | ▲1.2% | 18,941 | ▲0.4% | 19,625 | 3.6%  |
| 2月  | 18,595 | 18,501 | ▲0.5% | 19,513 | 5.5%  | 19,417 | ▲0.5% | 19,628 | 1.1%  | 20,435 | 4.1%  |
| 3月  | 19,545 | 19,526 | ▲0.1% | 20,368 | 4.3%  | 20,546 | 0.9%  | 20,616 | 0.3%  |        |       |
| 4月  | 20,331 | 20,341 | 0.0%  | 21,404 | 5.2%  | 21,520 | 0.5%  | 21,520 | 0.0%  |        |       |
| 5月  | 20,107 | 20,363 | 1.3%  | 21,005 | 3.2%  | 21,619 | 2.9%  | 21,994 | 1.7%  |        |       |
| 6月  | 19,503 | 20,532 | 5.3%  | 20,632 | 0.5%  | 21,267 | 3.1%  | 21,794 | 2.5%  |        |       |
| 7月  | 19,342 | 20,124 | 4.0%  | 19,905 | ▲1.1% | 20,585 | 3.4%  | 20,994 | 2.0%  |        |       |
| 8月  | 19,053 | 20,277 | 6.4%  | 19,970 | ▲1.5% | 20,452 | 2.4%  | 20,687 | 1.1%  |        |       |
| 9月  | 19,048 | 20,744 | 8.9%  | 20,047 | ▲3.4% | 20,216 | 0.8%  | 20,784 | 2.8%  |        |       |
| 10月 | 19,014 | 20,980 | 10.3% | 19,828 | ▲5.5% | 20,108 | 1.4%  | 20,836 | 3.6%  |        |       |
| 11月 | 18,040 | 20,097 | 11.4% | 19,279 | ▲4.1% | 19,512 | 1.2%  | 20,016 | 2.6%  |        |       |
| 12月 | 16,730 | 18,882 | 12.9% | 18,181 | ▲3.7% | 18,249 | 0.4%  | 18,855 | 3.3%  |        |       |

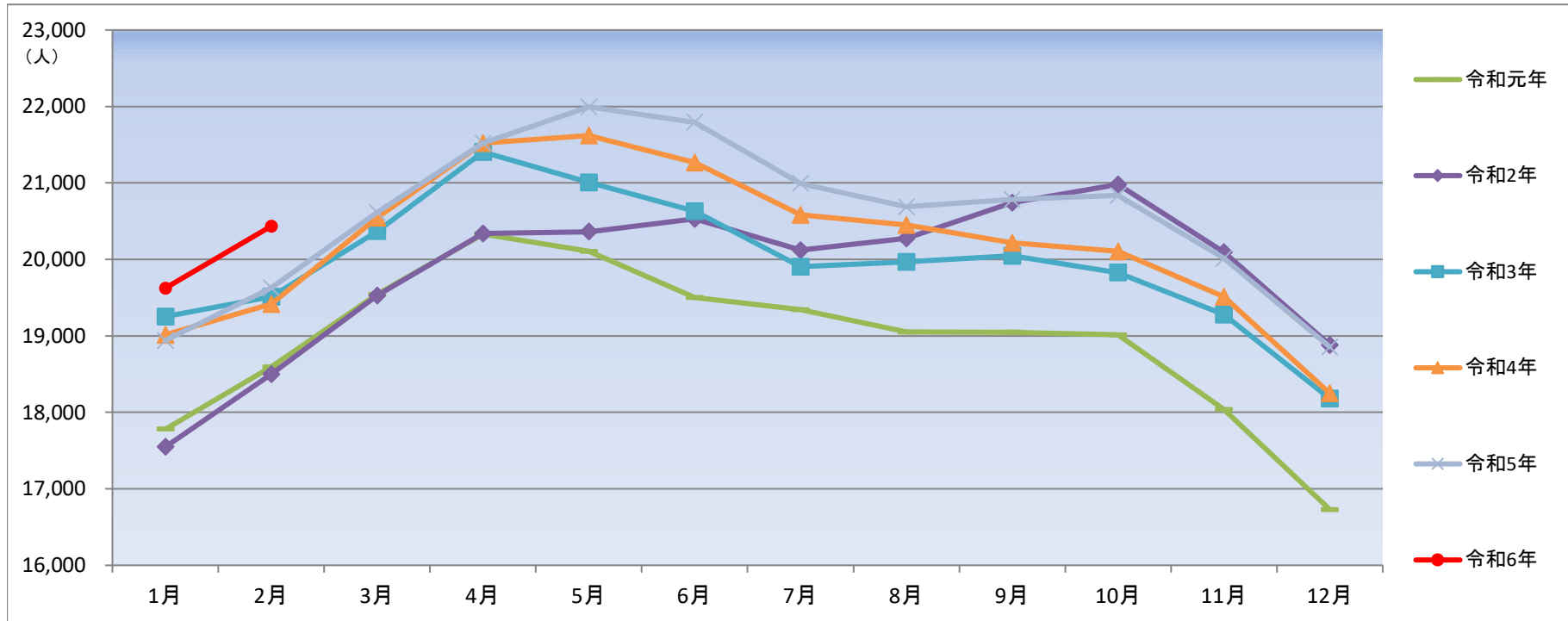

有効求人数（原数値）の推移

宮崎労働局

|     | 令和元年   | 令和2年   | 前年同月比  | 令和3年   | 前年同月比 | 令和4年   | 前年同月比 | 令和5年   | 前年同月比 | 令和6年   | 前年同月比 |
|-----|--------|--------|--------|--------|-------|--------|-------|--------|-------|--------|-------|
|     |        |        |        |        |       |        |       |        |       |        |       |
| 1月  | 27,901 | 24,881 | ▲10.8% | 25,306 | 1.7%  | 28,644 | 13.2% | 29,280 | 2.2%  | 27,966 | ▲4.5% |
| 2月  | 28,918 | 25,027 | ▲13.5% | 26,266 | 5.0%  | 28,966 | 10.3% | 30,667 | 5.9%  | 28,603 | ▲6.7% |
| 3月  | 29,417 | 25,239 | ▲14.2% | 26,991 | 6.9%  | 30,011 | 11.2% | 31,172 | 3.9%  |        |       |
| 4月  | 28,525 | 22,803 | ▲20.1% | 26,125 | 14.6% | 28,311 | 8.4%  | 29,229 | 3.2%  |        |       |
| 5月  | 27,578 | 20,970 | ▲24.0% | 25,170 | 20.0% | 27,705 | 10.1% | 28,724 | 3.7%  |        |       |
| 6月  | 27,331 | 21,624 | ▲20.9% | 25,333 | 17.2% | 28,321 | 11.8% | 28,771 | 1.6%  |        |       |
| 7月  | 27,307 | 21,627 | ▲20.8% | 25,554 | 18.2% | 28,029 | 9.7%  | 28,540 | 1.8%  |        |       |
| 8月  | 26,347 | 22,359 | ▲15.1% | 26,038 | 16.5% | 28,818 | 10.7% | 28,241 | ▲2.0% |        |       |
| 9月  | 27,124 | 22,996 | ▲15.2% | 26,808 | 16.6% | 29,504 | 10.1% | 27,465 | ▲6.9% |        |       |
| 10月 | 27,294 | 24,318 | ▲10.9% | 27,397 | 12.7% | 30,047 | 9.7%  | 28,403 | ▲5.5% |        |       |
| 11月 | 26,930 | 24,659 | ▲8.4%  | 27,681 | 12.3% | 29,499 | 6.6%  | 28,622 | ▲3.0% |        |       |
| 12月 | 25,028 | 24,430 | ▲2.4%  | 27,464 | 12.4% | 28,331 | 3.2%  | 27,794 | ▲1.9% |        |       |

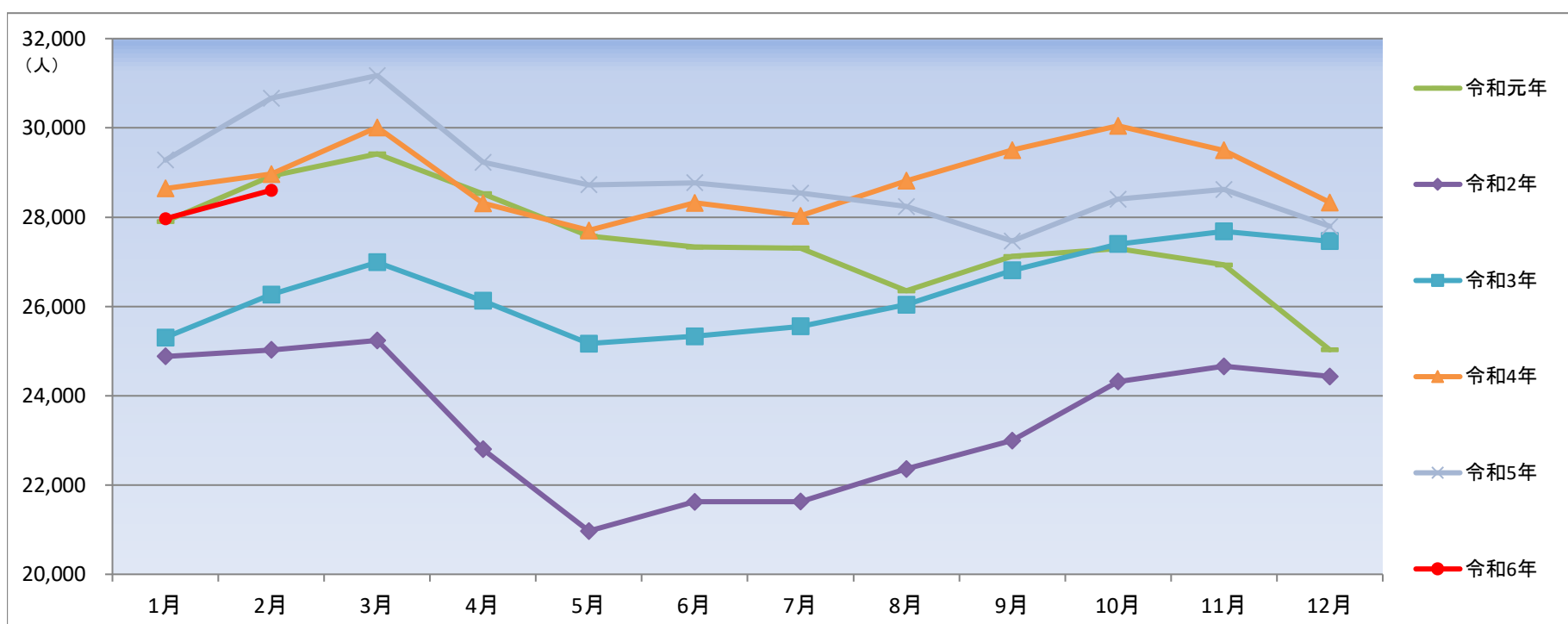

(資料出所) 厚生労働省「職業安定業務統計」

※令和元年(平成31年1月～4月を含む。)

\*ハローワークインターネットサービスの機能拡充に伴う令和3年9月以降の数値の取扱いについては、1頁の(注)を参照。

有効求職者数（季節調整値）の推移

宮崎労働局

|     | 令和元年   | 前月比   | 令和2年   | 前月比   | 令和3年   | 前月比   | 令和4年   | 前月比   | 令和5年   | 前月比   | 令和6年   | 前月比   |
|-----|--------|-------|--------|-------|--------|-------|--------|-------|--------|-------|--------|-------|
| 1月  | 19,053 | —     | 18,748 | 0.5%  | 20,606 | ▲1.5% | 20,331 | 1.3%  | 20,166 | ▲0.1% | 20,855 | ▲0.2% |
| 2月  | 19,148 | 0.5%  | 19,229 | 2.6%  | 20,253 | ▲1.7% | 20,149 | ▲0.9% | 20,286 | 0.6%  | 21,084 | 1.1%  |
| 3月  | 19,109 | ▲0.2% | 19,085 | ▲0.7% | 19,866 | ▲1.9% | 20,144 | ▲0.0% | 20,287 | 0.0%  |        |       |
| 4月  | 18,986 | ▲0.6% | 18,991 | ▲0.5% | 20,035 | 0.9%  | 20,262 | 0.6%  | 20,353 | 0.3%  |        |       |
| 5月  | 19,020 | 0.2%  | 19,361 | 1.9%  | 19,928 | ▲0.5% | 20,329 | 0.3%  | 20,504 | 0.7%  |        |       |
| 6月  | 18,962 | ▲0.3% | 19,724 | 1.9%  | 19,760 | ▲0.8% | 20,331 | 0.0%  | 20,801 | 1.4%  |        |       |
| 7月  | 19,005 | 0.2%  | 19,864 | 0.7%  | 19,704 | ▲0.3% | 20,326 | ▲0.0% | 20,683 | ▲0.6% |        |       |
| 8月  | 18,906 | ▲0.5% | 20,211 | 1.7%  | 19,792 | 0.4%  | 20,183 | ▲0.7% | 20,461 | ▲1.1% |        |       |
| 9月  | 18,858 | ▲0.3% | 20,448 | 1.2%  | 19,807 | 0.1%  | 20,062 | ▲0.6% | 20,709 | 1.2%  |        |       |
| 10月 | 18,745 | ▲0.6% | 20,682 | 1.1%  | 19,712 | ▲0.5% | 20,116 | 0.3%  | 20,756 | 0.2%  |        |       |
| 11月 | 18,679 | ▲0.4% | 20,828 | 0.7%  | 19,894 | 0.9%  | 20,136 | 0.1%  | 20,734 | ▲0.1% |        |       |
| 12月 | 18,654 | ▲0.1% | 20,924 | 0.5%  | 20,063 | 0.8%  | 20,178 | 0.2%  | 20,888 | 0.7%  |        |       |

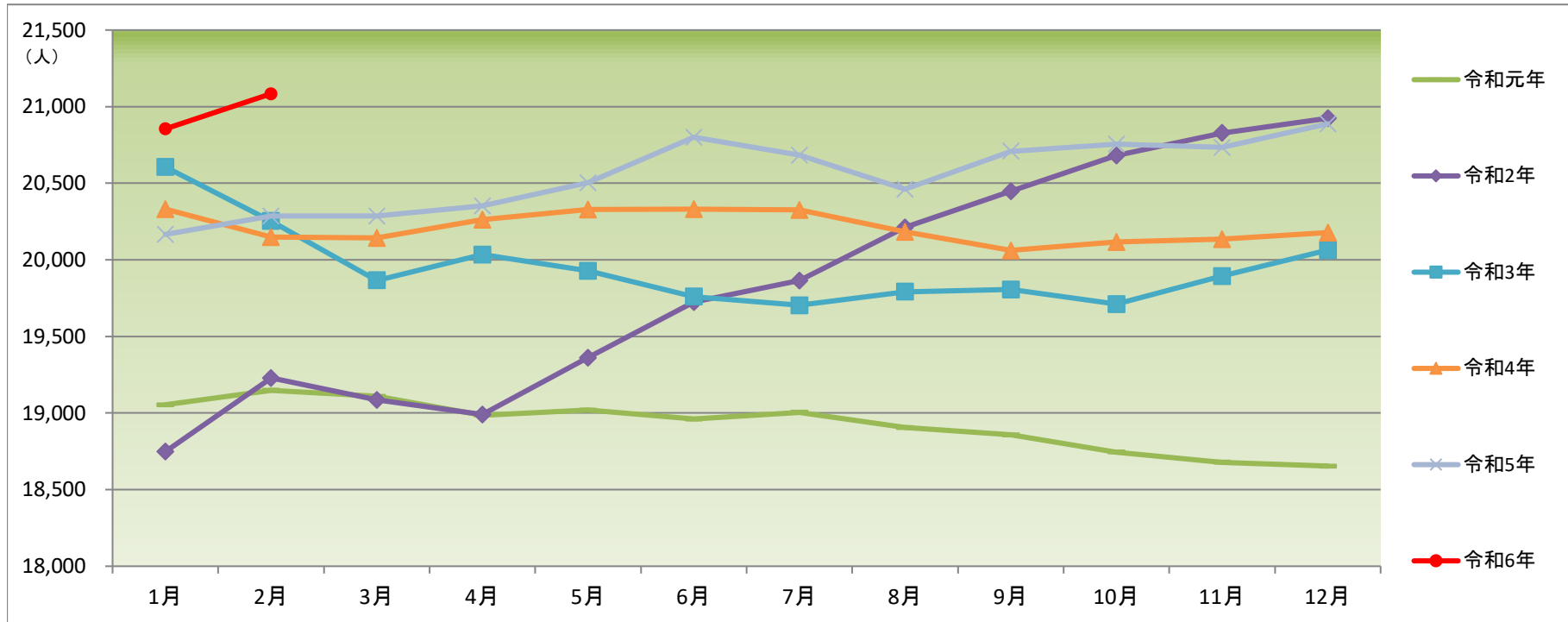

有効求人数（季節調整値）の推移

宮崎労働局

|     | 令和元年   | 前月比   | 令和2年   | 前月比   | 令和3年   | 前月比   | 令和4年   | 前月比   | 令和5年   | 前月比   | 令和6年   | 前月比   |
|-----|--------|-------|--------|-------|--------|-------|--------|-------|--------|-------|--------|-------|
| 1月  | 27,742 | —     | 24,722 | ▲2.3% | 25,201 | 1.8%  | 28,544 | 2.3%  | 29,028 | 0.1%  | 27,832 | ▲2.3% |
| 2月  | 27,899 | 0.6%  | 24,311 | ▲1.7% | 25,325 | 0.5%  | 27,947 | ▲2.1% | 29,506 | 1.6%  | 27,500 | ▲1.2% |
| 3月  | 28,185 | 1.0%  | 23,966 | ▲1.4% | 25,460 | 0.5%  | 28,398 | 1.6%  | 29,379 | ▲0.4% |        |       |
| 4月  | 28,587 | 1.4%  | 22,714 | ▲5.2% | 26,065 | 2.4%  | 28,379 | ▲0.1% | 29,333 | ▲0.2% |        |       |
| 5月  | 28,575 | ▲0.0% | 21,783 | ▲4.1% | 26,082 | 0.1%  | 28,473 | 0.3%  | 29,337 | 0.0%  |        |       |
| 6月  | 28,390 | ▲0.6% | 22,209 | 2.0%  | 25,955 | ▲0.5% | 28,893 | 1.5%  | 29,311 | ▲0.1% |        |       |
| 7月  | 28,063 | ▲1.2% | 22,300 | 0.4%  | 26,532 | 2.2%  | 28,995 | 0.4%  | 29,315 | 0.0%  |        |       |
| 8月  | 27,154 | ▲3.2% | 23,029 | 3.3%  | 26,614 | 0.3%  | 29,238 | 0.8%  | 28,654 | ▲2.3% |        |       |
| 9月  | 27,193 | 0.1%  | 22,995 | ▲0.1% | 26,851 | 0.9%  | 29,676 | 1.5%  | 27,862 | ▲2.8% |        |       |
| 10月 | 26,693 | ▲1.8% | 23,738 | 3.2%  | 26,853 | 0.0%  | 29,678 | 0.0%  | 27,954 | 0.3%  |        |       |
| 11月 | 26,582 | ▲0.4% | 24,278 | 2.3%  | 27,312 | 1.7%  | 29,238 | ▲1.5% | 28,363 | 1.5%  |        |       |
| 12月 | 25,315 | ▲4.8% | 24,759 | 2.0%  | 27,899 | 2.1%  | 29,006 | ▲0.8% | 28,489 | 0.4%  |        |       |

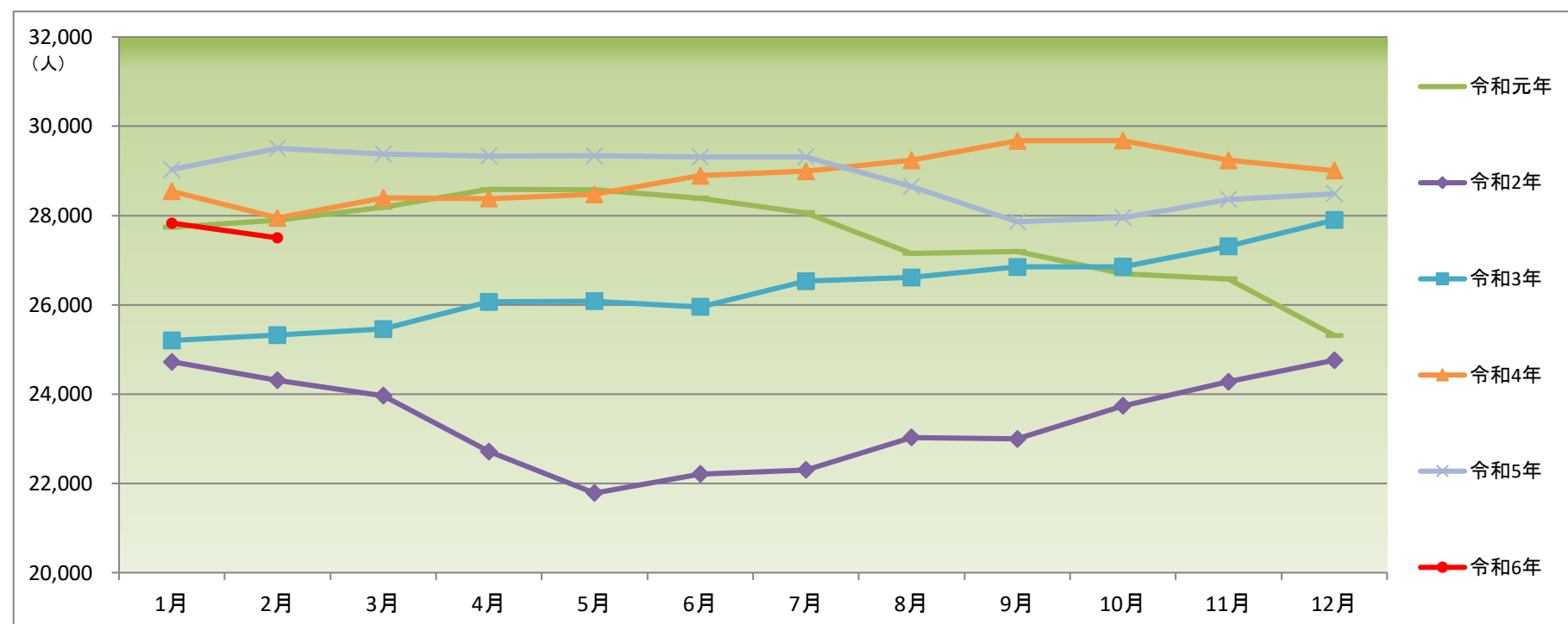

(資料出所) 厚生労働省「職業安定業務統計」

※令和元年(平成31年1月～4月を含む。)

\* 季節調整法はセンサス局法Ⅱ(X-12-ARIMA)による。なお、令和5年12月以前の数値は、令和6年1月分公表時に新季節指数により改訂されている。

\* ハローワークインターネットサービスの機能拡充に伴う令和3年9月以降の数値の取扱いについては、1頁の(注)を参照。

新規求職申込件数（原数値）の推移

宮崎労働局

|     | 令和元年  |       | 前年同月比  | 令和2年  |       | 前年同月比 | 令和3年  |       | 前年同月比 | 令和4年  |      | 前年同月比 | 令和5年 |    | 前年同月比 | 令和6年 |    | 前年同月比 |
|-----|-------|-------|--------|-------|-------|-------|-------|-------|-------|-------|------|-------|------|----|-------|------|----|-------|
|     | 1月    | 2月    |        | 1月    | 2月    |       | 1月    | 2月    |       | 1月    | 2月   |       | 1月   | 2月 |       | 1月   | 2月 |       |
| 1月  | 5,249 | 4,996 | ▲4.8%  | 4,602 | ▲7.9% | 4,882 | 6.1%  | 4,718 | ▲3.4% | 4,899 | 3.8% |       |      |    |       |      |    |       |
| 2月  | 4,951 | 4,453 | ▲10.1% | 4,386 | ▲1.5% | 4,376 | ▲0.2% | 4,566 | 4.3%  | 4,626 | 1.3% |       |      |    |       |      |    |       |
| 3月  | 5,128 | 4,895 | ▲4.5%  | 4,977 | 1.7%  | 4,910 | ▲1.3% | 4,915 | 0.1%  |       |      |       |      |    |       |      |    |       |
| 4月  | 6,288 | 6,233 | ▲0.9%  | 6,235 | 0.0%  | 6,168 | ▲1.1% | 6,001 | ▲2.7% |       |      |       |      |    |       |      |    |       |
| 5月  | 5,021 | 4,388 | ▲12.6% | 4,328 | ▲1.4% | 4,565 | 5.5%  | 4,906 | 7.5%  |       |      |       |      |    |       |      |    |       |
| 6月  | 4,508 | 4,534 | 0.6%   | 4,361 | ▲3.8% | 4,385 | 0.6%  | 4,253 | ▲3.0% |       |      |       |      |    |       |      |    |       |
| 7月  | 4,762 | 4,221 | ▲11.4% | 4,223 | 0.0%  | 4,178 | ▲1.1% | 4,021 | ▲3.8% |       |      |       |      |    |       |      |    |       |
| 8月  | 4,324 | 3,921 | ▲9.3%  | 4,291 | 9.4%  | 4,159 | ▲3.1% | 4,040 | ▲2.9% |       |      |       |      |    |       |      |    |       |
| 9月  | 4,494 | 4,087 | ▲9.1%  | 4,250 | 4.0%  | 4,117 | ▲3.1% | 4,288 | 4.2%  |       |      |       |      |    |       |      |    |       |
| 10月 | 4,569 | 4,270 | ▲6.5%  | 4,313 | 1.0%  | 4,173 | ▲3.2% | 4,382 | 5.0%  |       |      |       |      |    |       |      |    |       |
| 11月 | 3,707 | 3,587 | ▲3.2%  | 3,874 | 8.0%  | 3,827 | ▲1.2% | 3,680 | ▲3.8% |       |      |       |      |    |       |      |    |       |
| 12月 | 3,253 | 3,066 | ▲5.7%  | 3,214 | 4.8%  | 2,971 | ▲7.6% | 3,155 | 6.2%  |       |      |       |      |    |       |      |    |       |

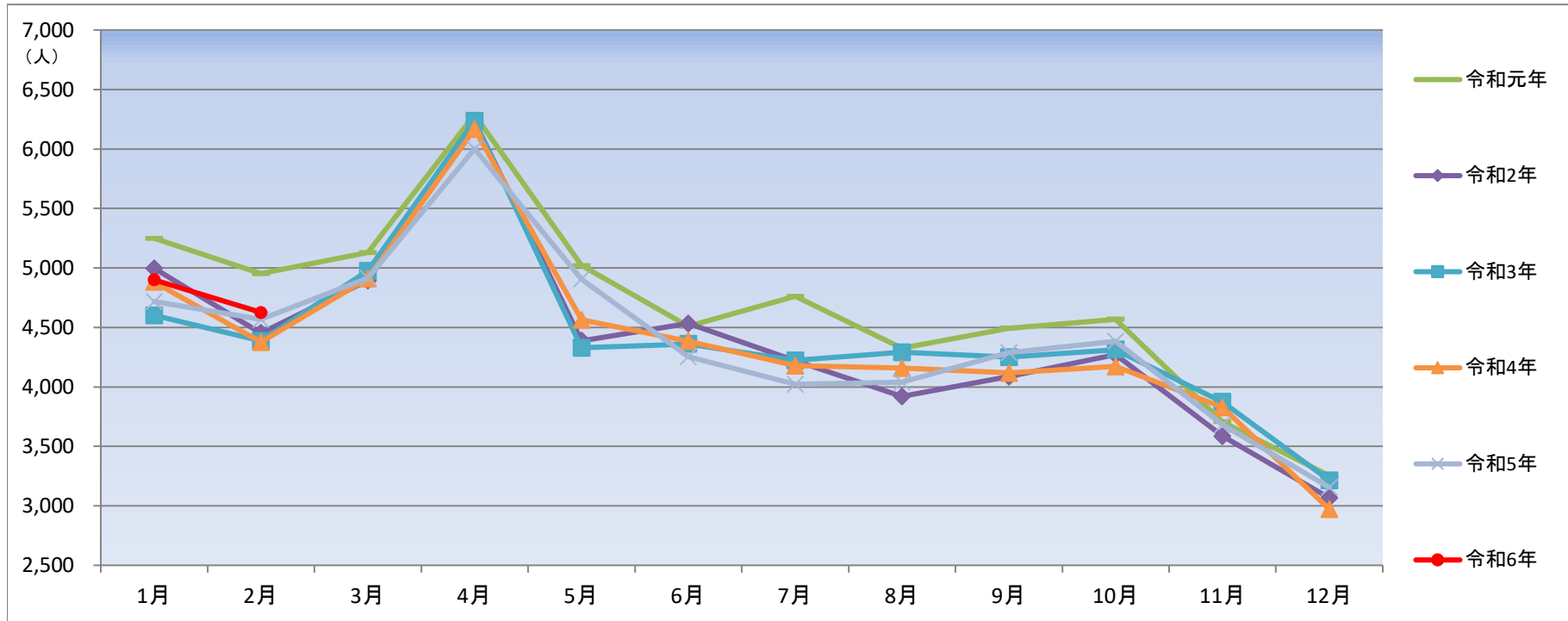

新規求人数（原数値）の推移

宮崎労働局

|     | 令和元年   |       | 前年同月比  | 令和2年   |       | 前年同月比  | 令和3年  |        | 前年同月比  | 令和4年   |       | 前年同月比 | 令和5年 |    | 前年同月比 | 令和6年 |    | 前年同月比 |
|-----|--------|-------|--------|--------|-------|--------|-------|--------|--------|--------|-------|-------|------|----|-------|------|----|-------|
|     | 1月     | 2月    |        | 1月     | 2月    |        | 1月    | 2月     |        | 1月     | 2月    |       | 1月   | 2月 |       | 1月   | 2月 |       |
| 1月  | 11,038 | 9,339 | ▲15.4% | 10,052 | 7.6%  | 11,260 | 12.0% | 11,436 | 1.6%   | 10,495 | ▲8.2% |       |      |    |       |      |    |       |
| 2月  | 10,819 | 8,951 | ▲17.3% | 9,301  | 3.9%  | 9,673  | 4.0%  | 10,352 | 7.0%   | 10,041 | ▲3.0% |       |      |    |       |      |    |       |
| 3月  | 9,743  | 8,487 | ▲12.9% | 9,618  | 13.3% | 10,701 | 11.3% | 10,985 | 2.7%   |        |       |       |      |    |       |      |    |       |
| 4月  | 10,323 | 7,718 | ▲25.2% | 9,371  | 21.4% | 10,079 | 7.6%  | 10,366 | 2.8%   |        |       |       |      |    |       |      |    |       |
| 5月  | 9,733  | 7,321 | ▲24.8% | 8,576  | 17.1% | 9,048  | 5.5%  | 9,381  | 3.7%   |        |       |       |      |    |       |      |    |       |
| 6月  | 9,421  | 8,564 | ▲9.1%  | 9,420  | 10.0% | 10,779 | 14.4% | 10,702 | ▲0.7%  |        |       |       |      |    |       |      |    |       |
| 7月  | 10,058 | 7,919 | ▲21.3% | 9,285  | 17.2% | 9,820  | 5.8%  | 10,135 | 3.2%   |        |       |       |      |    |       |      |    |       |
| 8月  | 8,866  | 7,952 | ▲10.3% | 9,419  | 18.4% | 9,702  | 3.0%  | 9,165  | ▲5.5%  |        |       |       |      |    |       |      |    |       |
| 9月  | 10,035 | 8,761 | ▲12.7% | 9,959  | 13.7% | 11,224 | 12.7% | 9,865  | ▲12.1% |        |       |       |      |    |       |      |    |       |
| 10月 | 10,040 | 9,459 | ▲5.8%  | 10,294 | 8.8%  | 10,575 | 2.7%  | 10,687 | 1.1%   |        |       |       |      |    |       |      |    |       |
| 11月 | 8,921  | 8,505 | ▲4.7%  | 9,502  | 11.7% | 9,281  | ▲2.3% | 9,487  | 2.2%   |        |       |       |      |    |       |      |    |       |
| 12月 | 7,954  | 8,334 | 4.8%   | 9,504  | 14.0% | 9,893  | 4.1%  | 8,988  | ▲9.1%  |        |       |       |      |    |       |      |    |       |

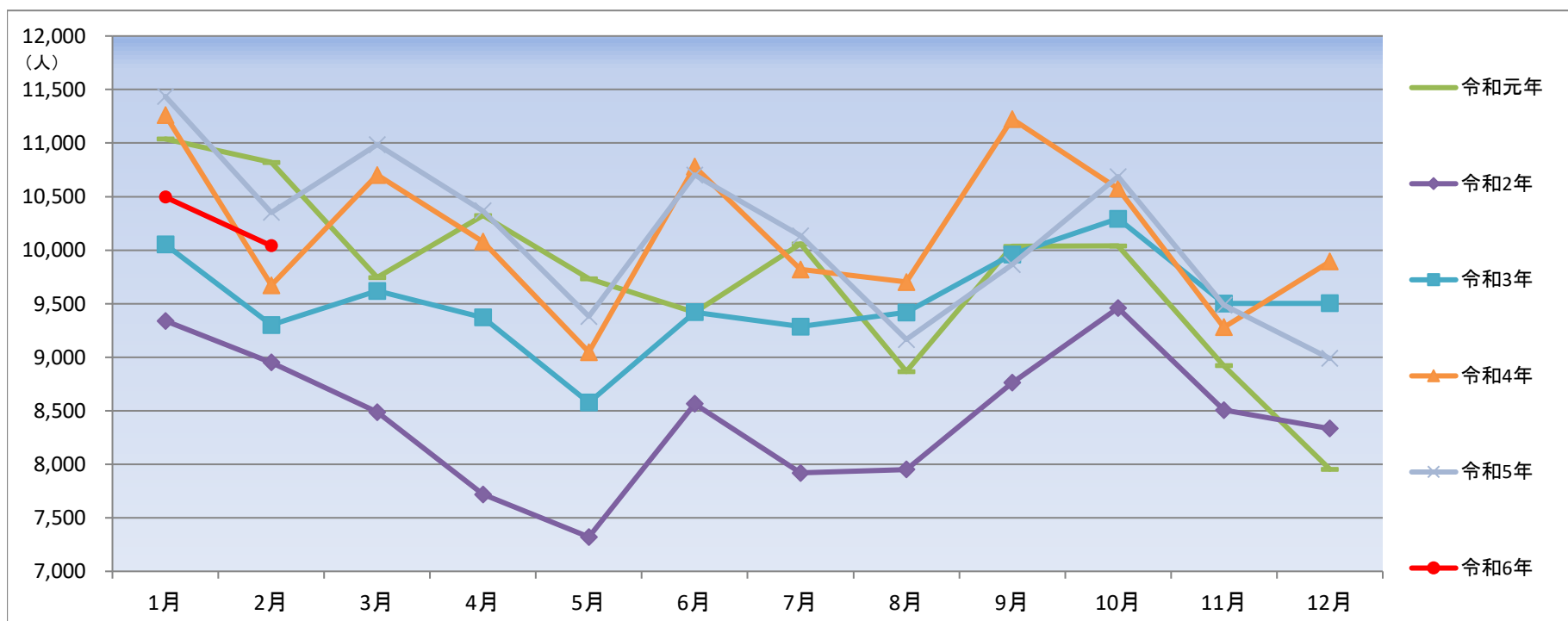

(資料出所) 厚生労働省「職業安定業務統計」

※令和元年(平成31年1月～4月を含む。)

\*ハローワークインターネットサービスの機能拡充に伴う令和3年9月以降の数値の取扱いについては、1頁の(注)を参照。



新規求職申込件数（季節調整値）の推移

宮崎労働局

|     | 令和元年  | 前月比   | 令和2年  | 前月比   | 令和3年  | 前月比   | 令和4年  | 前月比   | 令和5年  | 前月比   | 令和6年  | 前月比   |
|-----|-------|-------|-------|-------|-------|-------|-------|-------|-------|-------|-------|-------|
| 1月  | 4,755 | —     | 4,533 | ▲0.9% | 4,274 | ▲0.3% | 4,528 | 0.6%  | 4,299 | 1.8%  | 4,428 | ▲2.0% |
| 2月  | 4,808 | 1.1%  | 4,523 | ▲0.2% | 4,287 | 0.3%  | 4,298 | ▲5.1% | 4,371 | 1.7%  | 4,576 | 3.3%  |
| 3月  | 4,803 | ▲0.1% | 4,437 | ▲1.9% | 4,305 | 0.4%  | 4,429 | 3.0%  | 4,382 | 0.3%  |       |       |
| 4月  | 4,587 | ▲4.5% | 4,443 | 0.1%  | 4,367 | 1.4%  | 4,469 | 0.9%  | 4,372 | ▲0.2% |       |       |
| 5月  | 4,825 | 5.2%  | 4,402 | ▲0.9% | 4,328 | ▲0.9% | 4,334 | ▲3.0% | 4,550 | 4.1%  |       |       |
| 6月  | 4,832 | 0.1%  | 4,510 | 2.5%  | 4,382 | 1.2%  | 4,446 | 2.6%  | 4,294 | ▲5.6% |       |       |
| 7月  | 4,793 | ▲0.8% | 4,322 | ▲4.2% | 4,458 | 1.7%  | 4,469 | 0.5%  | 4,287 | ▲0.2% |       |       |
| 8月  | 4,698 | ▲2.0% | 4,347 | 0.6%  | 4,614 | 3.5%  | 4,325 | ▲3.2% | 4,320 | 0.8%  |       |       |
| 9月  | 4,723 | 0.5%  | 4,230 | ▲2.7% | 4,432 | ▲3.9% | 4,321 | ▲0.1% | 4,524 | 4.7%  |       |       |
| 10月 | 4,667 | ▲1.2% | 4,288 | 1.4%  | 4,423 | ▲0.2% | 4,379 | 1.3%  | 4,432 | ▲2.0% |       |       |
| 11月 | 4,506 | ▲3.4% | 4,376 | 2.1%  | 4,527 | 2.4%  | 4,488 | 2.5%  | 4,377 | ▲1.2% |       |       |
| 12月 | 4,576 | 1.6%  | 4,287 | ▲2.0% | 4,500 | ▲0.6% | 4,224 | ▲5.9% | 4,520 | 3.3%  |       |       |

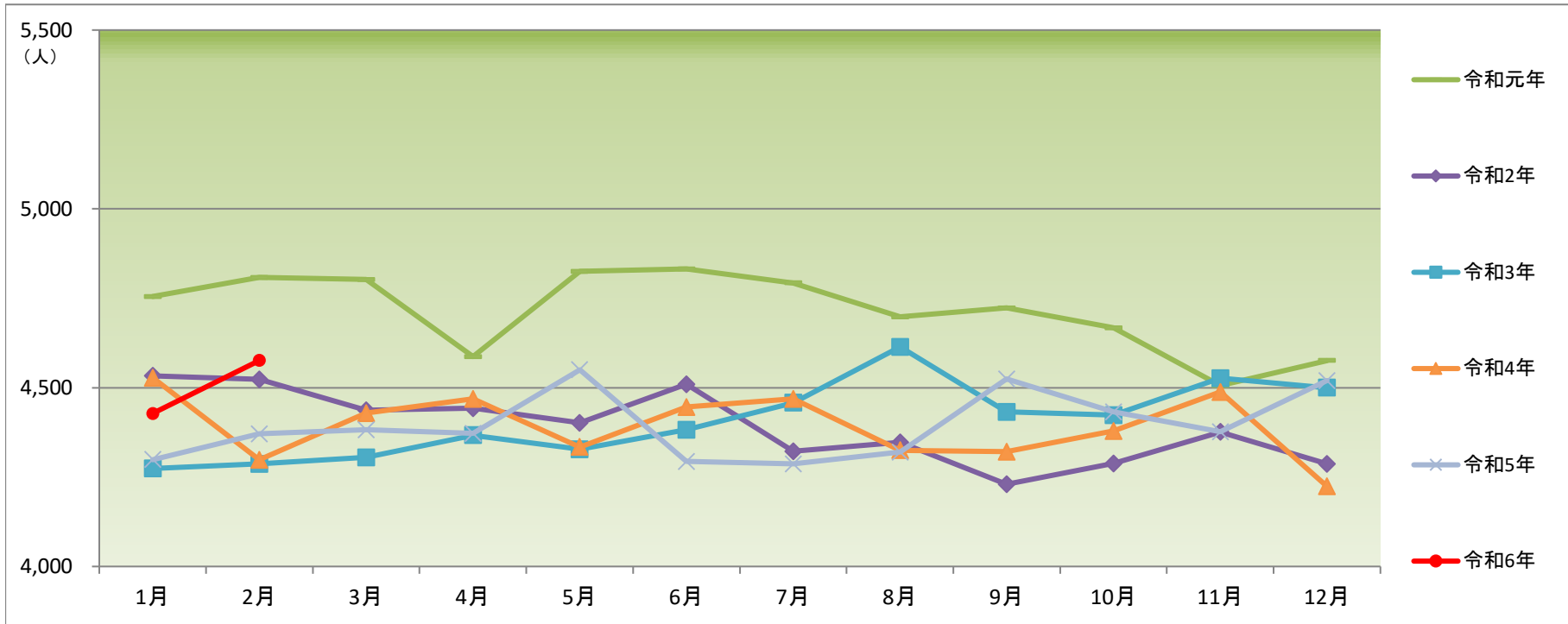

新規求人数（季節調整値）の推移

宮崎労働局

|     | 令和元年   | 前月比   | 令和2年  | 前月比    | 令和3年   | 前月比   | 令和4年   | 前月比   | 令和5年   | 前月比   | 令和6年   | 前月比   |
|-----|--------|-------|-------|--------|--------|-------|--------|-------|--------|-------|--------|-------|
| 1月  | 10,010 | —     | 8,465 | ▲2.9%  | 9,131  | 1.0%  | 10,202 | 0.0%  | 10,287 | ▲3.1% | 9,463  | ▲1.6% |
| 2月  | 10,354 | 3.4%  | 8,967 | 5.9%   | 9,197  | 0.7%  | 9,669  | ▲5.2% | 10,163 | ▲1.2% | 10,034 | 6.0%  |
| 3月  | 9,912  | ▲4.3% | 8,389 | ▲6.4%  | 9,014  | ▲2.0% | 10,355 | 7.1%  | 10,367 | 2.0%  |        |       |
| 4月  | 10,376 | 4.7%  | 7,524 | ▲10.3% | 9,137  | 1.4%  | 10,173 | ▲1.8% | 10,451 | 0.8%  |        |       |
| 5月  | 10,502 | 1.2%  | 8,109 | 7.8%   | 9,554  | 4.6%  | 9,846  | ▲3.2% | 10,127 | ▲3.1% |        |       |
| 6月  | 9,850  | ▲6.2% | 8,427 | 3.9%   | 9,254  | ▲3.1% | 10,453 | 6.2%  | 10,290 | 1.6%  |        |       |
| 7月  | 10,021 | 1.7%  | 8,031 | ▲4.7%  | 9,677  | 4.6%  | 10,195 | ▲2.5% | 10,443 | 1.5%  |        |       |
| 8月  | 9,395  | ▲6.2% | 8,617 | 7.3%   | 9,980  | 3.1%  | 10,066 | ▲1.3% | 9,590  | ▲8.2% |        |       |
| 9月  | 9,827  | 4.6%  | 8,459 | ▲1.8%  | 9,675  | ▲3.1% | 10,900 | 8.3%  | 9,631  | 0.4%  |        |       |
| 10月 | 9,517  | ▲3.2% | 8,675 | 2.6%   | 9,669  | ▲0.1% | 10,206 | ▲6.4% | 10,048 | 4.3%  |        |       |
| 11月 | 9,225  | ▲3.1% | 8,893 | 2.5%   | 9,720  | 0.5%  | 9,681  | ▲5.1% | 9,886  | ▲1.6% |        |       |
| 12月 | 8,721  | ▲5.5% | 9,039 | 1.6%   | 10,201 | 4.9%  | 10,618 | 9.7%  | 9,619  | ▲2.7% |        |       |

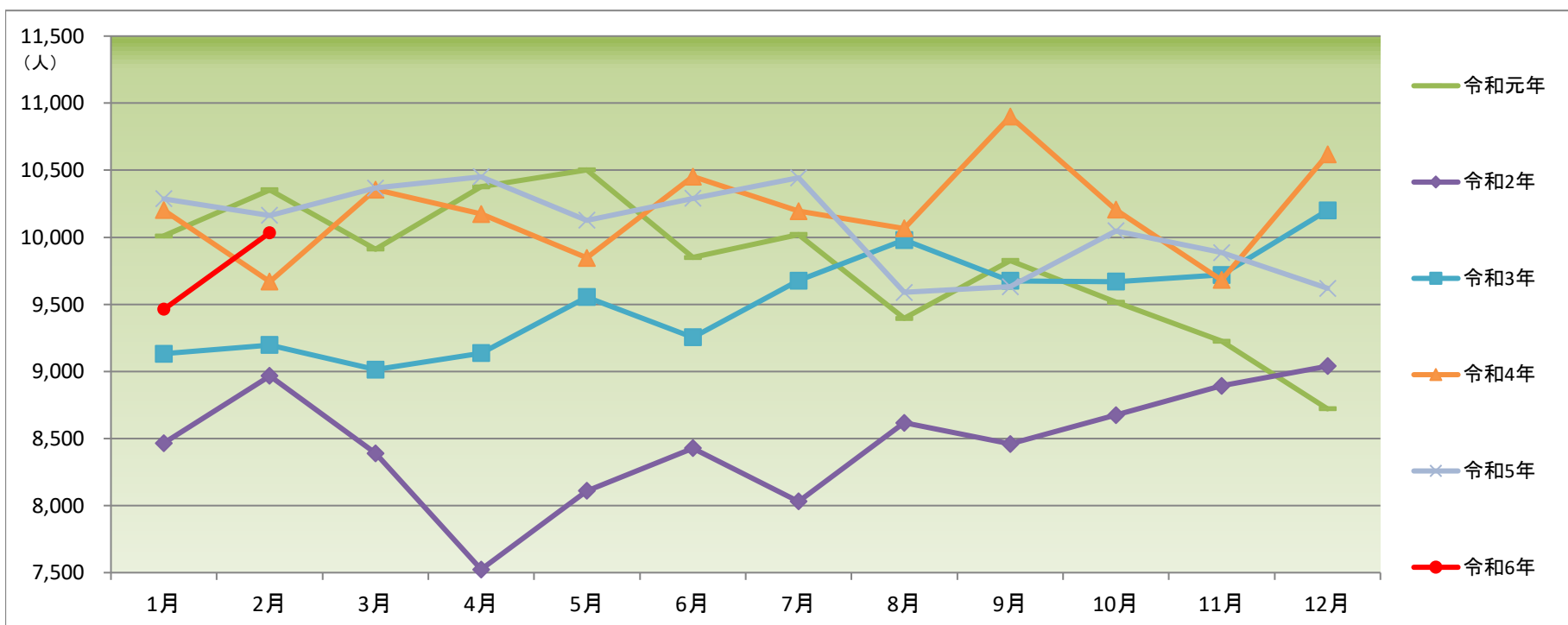

（資料出所）厚生労働省「職業安定業務統計」

※令和元年（平成31年1月～4月を含む。）

\* 季節調整法はセンサス局法Ⅱ（X-12-ARIMA）による。なお、令和5年12月以前の数値は、令和6年1月分公表時に新季節指数により改訂されている。

\* ハローワークインターネットサービスの機能拡充に伴う令和3年9月以降の数値の取扱いについては、1頁の（注）を参照。

産業・事業所規模別 一般新規求人状況(新規学卒者を除きパートを含む) 令和5年度

宮崎労働局

| 月                           | 4月        |           | 5月        |           | 6月        |           | 7月        |           | 8月        |           | 9月        |           | 10月       |           | 11月       |           | 12月       |           | 1月        |           | 2月        |           | 3月        |           |  |
|-----------------------------|-----------|-----------|-----------|-----------|-----------|-----------|-----------|-----------|-----------|-----------|-----------|-----------|-----------|-----------|-----------|-----------|-----------|-----------|-----------|-----------|-----------|-----------|-----------|-----------|--|
|                             | 前年<br>同月比 | 前年<br>同月比 | 前年<br>同月比 | 前年<br>同月比 | 前年<br>同月比 | 前年<br>同月比 | 前年<br>同月比 | 前年<br>同月比 | 前年<br>同月比 | 前年<br>同月比 | 前年<br>同月比 | 前年<br>同月比 | 前年<br>同月比 | 前年<br>同月比 | 前年<br>同月比 | 前年<br>同月比 | 前年<br>同月比 | 前年<br>同月比 | 前年<br>同月比 | 前年<br>同月比 | 前年<br>同月比 | 前年<br>同月比 | 前年<br>同月比 | 前年<br>同月比 |  |
| 産業・事業所規模                    |           |           |           |           |           |           |           |           |           |           |           |           |           |           |           |           |           |           |           |           |           |           |           |           |  |
| A, B農, 林, 漁業 (01~04)        | 282       | 11.0      | 233       | ▲ 9.7     | 274       | 9.2       | 229       | 5.5       | 266       | ▲ 11.0    | 306       | 4.1       | 264       | ▲ 1.5     | 286       | ▲ 3.4     | 230       | 10.6      | 286       | ▲ 1.0     | 250       | ▲ 3.1     |           |           |  |
| C 鉱業, 採石業, 砂利採取業 (05)       | 7         | 16.7      | 8         | ▲ 55.6    | 19        | 18.8      | 7         | 250.0     | 5         | ▲ 72.2    | 15        | ▲ 11.8    | 10        | 100.0     | 2         | ▲ 88.2    | 14        | 100.0     | 11        | 37.5      | 7         | ▲ 46.2    |           |           |  |
| D 建設業 (06~08)               | 774       | ▲ 9.6     | 787       | 0.6       | 811       | ▲ 5.3     | 647       | ▲ 15.3    | 748       | ▲ 19.8    | 798       | ▲ 7.2     | 771       | ▲ 12.3    | 738       | ▲ 18.9    | 786       | ▲ 0.4     | 716       | ▲ 4.7     | 814       | ▲ 4.9     |           |           |  |
| 06総合工事業                     | 447       | ▲ 2.6     | 407       | ▲ 12.8    | 515       | ▲ 1.3     | 384       | ▲ 7.9     | 354       | ▲ 32.2    | 463       | ▲ 6.7     | 475       | ▲ 2.7     | 333       | ▲ 33.1    | 489       | ▲ 1.6     | 427       | ▲ 1.6     | 427       | ▲ 5.5     |           |           |  |
| E 製造業 (09~32)               | 896       | ▲ 25.4    | 871       | 8.7       | 966       | ▲ 20.2    | 913       | ▲ 13.5    | 852       | ▲ 22.3    | 1,017     | ▲ 1.2     | 908       | ▲ 25.5    | 890       | ▲ 19.7    | 784       | ▲ 10.2    | 825       | ▲ 19.9    | 902       | ▲ 14.9    |           |           |  |
| 09食料品製造業                    | 245       | ▲ 5.4     | 271       | 21.0      | 281       | ▲ 31.8    | 266       | 18.2      | 303       | ▲ 25.6    | 301       | 7.9       | 304       | ▲ 31.2    | 293       | ▲ 21.4    | 221       | 0.5       | 252       | ▲ 11.3    | 236       | ▲ 26.9    |           |           |  |
| 10飲料・たばこ・飼料製造業              | 38        | ▲ 44.1    | 53        | 15.2      | 54        | 8.0       | 90        | 26.8      | 33        | ▲ 21.4    | 45        | 0.0       | 51        | 6.3       | 48        | 26.3      | 24        | ▲ 51.0    | 56        | ▲ 6.7     | 55        | ▲ 29.5    |           |           |  |
| 11繊維工業                      | 60        | ▲ 36.2    | 67        | 28.8      | 97        | ▲ 18.5    | 73        | ▲ 50.0    | 50        | ▲ 3.8     | 86        | ▲ 31.7    | 47        | ▲ 53.5    | 50        | ▲ 19.4    | 63        | ▲ 40.0    | 50        | ▲ 51.5    | 72        | 14.3      |           |           |  |
| 12木材・木製品製造業(家具を除く)          | 81        | ▲ 8.0     | 75        | ▲ 27.9    | 105       | ▲ 3.7     | 83        | ▲ 12.6    | 77        | ▲ 34.2    | 99        | ▲ 4.8     | 61        | ▲ 20.8    | 88        | ▲ 18.5    | 83        | ▲ 23.9    | 53        | ▲ 28.4    | 89        | ▲ 44.0    |           |           |  |
| 13家具・装備品製造業                 | 13        | 225.0     | 11        | 57.1      | 9         | ▲ 55.0    | 10        | ▲ 47.4    | 2         | ▲ 83.3    | 22        | 100.0     | 13        | ▲ 35.0    | 6         | ▲ 71.4    | 2         | ▲ 80.0    | 15        | ▲ 28.6    | 10        | ▲ 37.5    |           |           |  |
| 14パルプ・紙・紙加工品製造業             | 7         | ▲ 30.0    | 20        | 17.6      | 11        | 37.5      | 11        | ▲ 47.6    | 14        | 100.0     | 9         | 28.6      | 20        | ▲ 31.0    | 13        | ▲ 18.8    | 7         | ▲ 41.7    | 13        | 0.0       | 16        | 14.3      |           |           |  |
| 15印刷・関連業                    | 39        | 69.6      | 23        | 43.8      | 10        | ▲ 78.3    | 40        | 185.7     | 26        | 36.8      | 19        | ▲ 52.5    | 34        | 70.0      | 17        | ▲ 39.3    | 13        | 160.0     | 29        | ▲ 31.0    | 14        | ▲ 53.3    |           |           |  |
| 16化学工業                      | 11        | ▲ 86.7    | 31        | 138.5     | 13        | ▲ 72.9    | 21        | ▲ 57.1    | 18        | ▲ 82.4    | 13        | ▲ 43.5    | 12        | ▲ 42.9    | 20        | ▲ 82.3    | 4         | ▲ 75.0    | 11        | ▲ 42.1    | 19        | ▲ 13.6    |           |           |  |
| 17石油製品・石炭製品製造業              | 0         | -         | 0         | -         | 1         | -         | 0         | -         | 0         | -         | 1         | -         | 0         | -         | 0         | -         | 1         | -         | 0         | -         | 0         | -         |           |           |  |
| 18プラスチック製品製造業(別掲を除く)        | 44        | ▲ 22.8    | 20        | ▲ 41.2    | 29        | ▲ 49.1    | 20        | ▲ 51.2    | 30        | ▲ 14.3    | 50        | 25.0      | 16        | ▲ 60.0    | 21        | ▲ 30.0    | 40        | 2.6       | 18        | ▲ 56.1    | 24        | ▲ 31.4    |           |           |  |
| 19ゴム製品製造業                   | 0         | ▲ 100.0   | 2         | ▲ 66.7    | 7         | -         | 8         | ▲ 69.2    | 1         | ▲ 66.7    | 17        | 183.3     | 9         | 80.0      | 7         | 133.3     | 7         | 133.3     | 8         | 166.7     | 3         | ▲ 62.5    |           |           |  |
| 21窯業・土石製品製造業                | 27        | ▲ 25.0    | 23        | 4.5       | 48        | 20.0      | 22        | ▲ 26.7    | 19        | ▲ 32.1    | 47        | 9.3       | 36        | 33.3      | 22        | ▲ 26.7    | 45        | 32.4      | 34        | 30.8      | 17        | ▲ 43.3    |           |           |  |
| 22鉄鋼業                       | 0         | -         | 1         | 0.0       | 7         | 0.0       | 0         | ▲ 100.0   | 0         | -         | 4         | 100.0     | 0         | ▲ 100.0   | 2         | 100.0     | 0         | -         | 0         | -         | 1         | -         |           |           |  |
| 23非鉄金属製造業                   | 3         | 200.0     | 0         | -         | 0         | ▲ 100.0   | 3         | 200.0     | 0         | ▲ 100.0   | 0         | ▲ 100.0   | 0         | -         | ▲ 100.0   | 4         | 33.3      | 0         | -         | 0         | -         | 0         | -         |           |  |
| 24金属製品製造業                   | 56        | ▲ 5.1     | 57        | 32.6      | 59        | ▲ 30.6    | 37        | 15.6      | 44        | 41.9      | 67        | ▲ 40.2    | 35        | ▲ 37.5    | 48        | ▲ 5.9     | 62        | 21.6      | 47        | 9.3       | 37        | ▲ 21.3    |           |           |  |
| 25はん用機械器具製造業                | 35        | ▲ 14.6    | 54        | 80.0      | 68        | 61.9      | 35        | 12.9      | 52        | 8.3       | 71        | 77.5      | 46        | 35.3      | 30        | ▲ 25.0    | 74        | 39.6      | 47        | 34.3      | 44        | ▲ 22.8    |           |           |  |
| 26生産用機械器具製造業                | 21        | ▲ 32.3    | 30        | ▲ 28.6    | 25        | 47.1      | 15        | ▲ 28.6    | 48        | 54.8      | 14        | 40.0      | 24        | ▲ 4.0     | 61        | 74.3      | 15        | 50.0      | 24        | ▲ 29.4    | 54        | 54.3      |           |           |  |
| 27業務用機械器具製造業                | 19        | 35.7      | 22        | 37.5      | 14        | ▲ 44.0    | 17        | 70.0      | 41        | 78.3      | 24        | 140.0     | 17        | ▲ 29.2    | 55        | 189.5     | 21        | 31.3      | 21        | 23.5      | 55        | 358.3     |           |           |  |
| 28電子部品・デバイス・電子回路製造業         | 82        | ▲ 50.3    | 19        | 11.8      | 29        | 81.3      | 59        | ▲ 14.5    | 29        | ▲ 32.6    | 15        | ▲ 40.0    | 66        | ▲ 4.3     | 38        | 22.6      | 27        | ▲ 37.2    | 62        | ▲ 4.6     | 13        | ▲ 43.5    |           |           |  |
| 29電気機械器具製造業                 | 55        | ▲ 41.5    | 45        | ▲ 45.1    | 57        | 54.1      | 47        | ▲ 46.0    | 22        | ▲ 67.6    | 44        | 12.8      | 83        | ▲ 18.6    | 23        | ▲ 72.0    | 33        | ▲ 10.8    | 49        | ▲ 41.7    | 65        | 4.8       |           |           |  |
| 30情報通信機械器具製造業               | 5         | 150.0     | 0         | ▲ 100.0   | 4         | ▲ 76.5    | 2         | -         | 0         | ▲ 100.0   | 12        | 0.0       | 0         | ▲ 100.0   | 0         | -         | ▲ 100.0   | 7         | -         | 3         | 200.0     |           |           |           |  |
| 31輸送用機械器具製造業                | 36        | 20.0      | 34        | 209.1     | 20        | ▲ 31.0    | 42        | 23.5      | 26        | 136.4     | 33        | 13.8      | 27        | ▲ 20.6    | 28        | 154.5     | 26        | ▲ 33.3    | 10        | ▲ 80.4    | 59        | 51.3      |           |           |  |
| 20,32 その他の製造業               | 19        | 90.0      | 13        | 0.0       | 18        | ▲ 10.0    | 12        | ▲ 62.5    | 17        | 41.7      | 24        | 50.0      | 7         | ▲ 70.8    | 20        | 33.3      | 12        | ▲ 14.3    | 18        | 20.0      | 16        | 166.7     |           |           |  |
| F 電気・ガス・熱供給・水道業 (33~36)     | 8         | 100.0     | 9         | 200.0     | 4         | 300.0     | 4         | ▲ 60.0    | 8         | 33.3      | 4         | 100.0     | 6         | 50.0      | 4         | 100.0     | 1         | ▲ 50.0    | 4         | 300.0     | 3         | ▲ 40.0    |           |           |  |
| G 情報通信業 (37~41)             | 630       | 201.4     | 691       | 254.4     | 684       | 189.8     | 643       | 212.1     | 380       | 31.0      | 399       | 105.7     | 386       | 131.1     | 358       | 22.6      | 383       | ▲ 39.6    | 407       | ▲ 34.8    | 395       | ▲ 46.8    |           |           |  |
| 39情報サービス                    | 610       | 240.8     | 663       | 422.0     | 654       | 205.6     | 610       | 237.0     | 358       | 47.9      | 369       | 103.9     | 347       | 155.1     | 332       | 20.3      | 354       | ▲ 39.1    | 366       | ▲ 38.7    | 370       | ▲ 48.3    |           |           |  |
| H 運輸業, 郵便業 (42~49)          | 519       | ▲ 12.6    | 394       | 42.8      | 530       | 46.4      | 385       | ▲ 34.9    | 364       | 19.7      | 458       | 21.2      | 451       | ▲ 26.3    | 483       | 73.7      | 433       | 23.7      | 367       | ▲ 40.3    | 391       | 35.3      |           |           |  |
| I 卸売業, 小売業 (50~61)          | 1,149     | 7.9       | 917       | ▲ 4.9     | 1,040     | ▲ 7.3     | 1,156     | 10.8      | 963       | 4.1       | 1,108     | 1.1       | 1,189     | 4.4       | 967       | 10.4      | 988       | ▲ 8.3     | 1,362     | 12.5      | 1,018     | 7.3       |           |           |  |
| 50~55 卸売業                   | 202       | ▲ 29.4    | 245       | 5.2       | 246       | ▲ 20.6    | 271       | 11.5      | 262       | ▲ 8.1     | 296       | 32.7      | 204       | ▲ 10.1    | 239       | 3.9       | 256       | 27.4      | 253       | ▲ 3.8     | 250       | 2.5       |           |           |  |
| 56~61 小売業                   | 947       | 21.6      | 672       | ▲ 8.1     | 794       | ▲ 2.2     | 885       | 10.6      | 701       | 9.5       | 812       | ▲ 7.0     | 985       | 8.0       | 728       | 12.7      | 732       | ▲ 16.5    | 1,109     | 17.0      | 768       | 8.9       |           |           |  |
| 56各種商品小売業                   | 79        | ▲ 21.0    | 44        | ▲ 35.3    | 77        | 26.2      | 58        | ▲ 4.9     | 47        | 2.2       | 71        | ▲ 11.3    | 101       | 13.5      | 80        | ▲ 5.9     | 42        | ▲ 30.0    | 71        | 14.5      | 56        | 30.2      |           |           |  |
| J 金融業, 保険業 (62~67)          | 65        | ▲ 21.7    | 41        | ▲ 49.4    | 79        | 107.9     | 72        | ▲ 20.9    | 62        | ▲ 31.1    | 75        | 150.0     | 82        | ▲ 9.9     | 46        | 12.2      | 67        | ▲ 21.2    | 57        | ▲ 23.0    | 51        | ▲ 13.6    |           |           |  |
| K 不動産業, 物品賃貸業 (68~70)       | 150       | 18.1      | 107       | 5.9       | 140       | 17.6      | 114       | ▲ 21.4    | 123       | 24.2      | 138       | 13.1      | 129       | ▲ 14.6    | 165       | 51.4      | 113       | 4.6       | 153       | ▲ 15.5    | 137       | 2.2       |           |           |  |
| L 学術研究, 専門・技術サービス業 (71~74)  | 173       | 21.0      | 138       | ▲ 8.0     | 154       | ▲ 36.1    | 265       | 41.0      | 118       | ▲ 38.9    | 174       | ▲ 8.4     | 208       | 46.5      | 115       | ▲ 33.1    | 202       | ▲ 27.1    | 186       | 26.5      | 119       | ▲ 14.4    |           |           |  |
| M 宿泊業, 飲食サービス業 (75~77)      | 672       | 17.7      | 522       | 7.2       | 639       | ▲ 0.9     | 512       | ▲ 15.4    | 521       | ▲ 1.0     | 576       | ▲ 0.2     | 642       | 8.6       | 420       | ▲ 32.3    | 455       | ▲ 2.8     | 715       | 7.5       | 476       | ▲ 12.2    |           |           |  |
| 75宿泊業                       | 148       | 45.1      | 141       | 36.9      | 172       | 5.5       | 151       | 37.3      | 132       | 15.8      | 163       | 35.8      | 138       | 5.3       | 129       | 95.5      | 125       | 1.6       | 107       | ▲ 33.1    | 139       | 120.6     |           |           |  |
| 76飲食店                       | 515       | 12.7      | 364       | ▲ 3.4     | 460       | ▲ 2.7     | 356       | ▲ 26.7    | 367       | ▲ 8.5     | 404       | ▲ 10.2    | 494       | 10.0      | 283       | ▲ 48.4    | 327       | 0.0       | 595       | 20.4      | 327       | ▲ 30.0    |           |           |  |
| N 生活関連サービス業, 娯楽業 (78~80)    | 289       | 33.2      | 268       | ▲ 5.6     | 227       | ▲ 16.5    | 295       | 26.6      | 283       | 12.7      | 241       | ▲ 7.3     | 344       | 23.3      | 288       | 10.8      | 248       | 46.7      | 246       | 15.0      | 234       | ▲ 17.3    |           |           |  |
| O 教育, 学習支援業 (81, 82)        | 150       | 3.4       | 152       | 17.8      | 215       | 43.3      | 127       | ▲ 3.1     | 142       | 4.4       | 213       | 39.2      | 155       | ▲ 12.4    | 196       | 34.2      | 222       | 21.3      | 237       | 40.2      | 203       | ▲ 2.4     |           |           |  |
| P 医療, 福祉 (83~85)            | 2,993     | 4.0       | 2,634     | 3.5       | 3,051     | ▲ 2.2     | 3,069     | 10.7      | 2,742     | 1.3       | 2,981     | 2.1       | 3,229     | 6.0       | 2,707     | 7.2       | 2,693     | ▲ 4.9     | 3,161     | ▲ 5.6     | 3,346     | 21.2      |           |           |  |
| 83医療業                       | 1,066     | 7.4       | 966       | 0.4       | 1,158     | ▲ 2.4     | 989       | ▲ 7.0     | 1,050     | 9.0       | 1,181     | 12.7      | 1,132     | ▲ 6.4     | 1,116     | 25.5      | 1,089     | 1.9       | 1,142     | ▲ 13.0    | 1,525     | 34.7      |           |           |  |
| 85社会保険・社会福祉・介護事業            | 1,912     | 2.0       | 1,661     | 5.5       | 1,882     | ▲ 2.2     | 2,077     | 22.0      | 1,689     | ▲ 2.8     | 1,788     | ▲ 3.9     | 2,092     | 14.1      | 1,590     | ▲ 2.6     | 1,597     | ▲ 8.4     | 2,007     | ▲ 0.9     | 1,808     | 11.3      |           |           |  |
| Q 複合サービス事業 (86, 87)         | 190       | 34.8      | 45        | ▲ 21.1    | 60        | ▲ 15.5    | 172       | 9.6       | 61        | ▲ 27.4    | 100       | ▲ 17.4    | 173       | ▲ 6.5     | 52        | ▲ 26.8    | 78        | 8.3       | 188       | 1.1       | 47        | ▲ 31.9    |           |           |  |
| R サービス業(他に分類されないもの) (88~96) | 1,339     | ▲ 7.5     | 1,463     | ▲ 19.7    | 1,692     | ▲ 13.5    | 1,436     | ▲ 3.8     | 1,460     | ▲ 12.9    | 1,200     | ▲ 40.4    | 1,569     | 6.7       | 1,524     | 16.0      | 1,063     | ▲ 28.6    | 1,272     | ▲ 17.4    | 1,249     | ▲ 16.6    |           |           |  |
| 91職業紹介・労働者派遣業               | 520       | ▲ 9.6     | 572       | ▲ 23.7    | 801       | ▲ 8.0     | 680       | ▲ 5.3     | 560       | ▲ 32.9    | 388       | ▲ 63.4    | 742       | 16.1      | 671       | 25.2      | 350       | ▲ 40.7    | 398       | ▲ 36.3    | 362       | ▲ 39.6    |           |           |  |
| 92その他の事業サービス業               | 630       | ▲ 10.1    | 696       |           |           |           |           |           |           |           |           |           |           |           |           |           |           |           |           |           |           |           |           |           |  |



# 職業別 求人募集賃金・求職者希望賃金情報(常用)

宮崎労働局

令和6年2月

(単位:円)

| 職業別 | 求人・求職別                     | 常用フル    |         |         | 常用パート  |       |         |
|-----|----------------------------|---------|---------|---------|--------|-------|---------|
|     |                            | 求人募集賃金  |         | 求職者希望賃金 | 求人募集賃金 |       | 求職者希望賃金 |
|     |                            | 上限平均    | 下限平均    |         | 上限平均   | 下限平均  |         |
| 合計  |                            | 236,466 | 188,875 | 190,760 | 1,113  | 1,030 | 963     |
| 職業別 | A管理的職業従事者                  | 293,405 | 245,060 | 214,286 | -      | -     | -       |
|     | B専門的・技術的職業従事者              | 264,054 | 205,908 | 204,489 | 1,305  | 1,170 | 1,149   |
|     | 07製造技術者(開発)                | 263,833 | 187,022 | 224,444 | -      | -     | -       |
|     | 08製造技術者(開発を除く)             | 285,813 | 172,932 | 196,429 | 1,383  | 1,083 | 924     |
|     | 09建築・土木・測量技術者              | 362,464 | 242,055 | 236,923 | 1,305  | 1,280 | 1,000   |
|     | 10情報処理・通信技術者               | 295,647 | 206,183 | 203,235 | 1,036  | 955   | 933     |
|     | 11その他の技術者                  | 268,782 | 171,242 | 200,000 | -      | -     | -       |
|     | 12医師, 歯科医師, 獣医師, 薬剤師       | 462,991 | 363,682 | 535,000 | 2,454  | 2,306 | 5,400   |
|     | 13保健師, 助産師, 看護師            | 230,893 | 190,322 | 211,242 | 1,282  | 1,133 | 1,087   |
|     | 14医療技術者                    | 253,602 | 202,268 | 218,197 | 1,452  | 1,197 | 1,191   |
|     | 15その他の保健医療従事者              | 241,918 | 193,137 | 198,929 | 1,234  | 1,116 | 950     |
|     | 16社会福祉専門職業従事者              | 223,842 | 194,096 | 187,477 | 1,181  | 1,088 | 961     |
|     | 22美術家, デザイナー, 写真家, 映像撮影者   | 393,333 | 201,667 | 195,185 | 1,020  | 914   | 949     |
|     | 05.06.17~21.23.24その他の専門的職業 | 240,365 | 194,700 | 183,729 | 1,443  | 1,343 | 998     |
|     | C事務従事者                     | 208,097 | 172,496 | 175,644 | 1,077  | 1,010 | 937     |
|     | 25一般事務従事者                  | 198,382 | 169,810 | 173,364 | 1,083  | 1,019 | 937     |
|     | 26会計事務従事者                  | 235,303 | 178,004 | 195,000 | 1,029  | 961   | 899     |
|     | 27生産関連事務従事者                | 254,680 | 185,125 | 185,714 | 976    | 924   | 900     |
|     | 28営業・販売事務従事者               | 234,425 | 184,505 | 214,667 | 1,035  | 990   | 1,050   |
|     | 29外勤事務従事者                  | 157,600 | 157,600 | 200,000 | -      | -     | 897     |
|     | 30運輸・郵便事務従事者               | 238,634 | 179,263 | 200,000 | 966    | 899   | -       |
|     | 31事務用機器操作員                 | 170,000 | 170,000 | 161,000 | 1,200  | 975   | 940     |
|     | D販売従事者                     | 245,157 | 191,984 | 193,333 | 998    | 949   | 924     |
|     | 32商品販売従事者                  | 197,504 | 173,354 | 177,260 | 988    | 944   | 923     |
|     | 33販売類似職業従事者                | 248,000 | 218,000 | 146,667 | 1,026  | 904   | 900     |
|     | 34営業職業従事者                  | 265,006 | 198,932 | 215,593 | 1,133  | 1,050 | 938     |
|     | Eサービス職業従事者                 | 205,116 | 174,161 | 178,203 | 1,064  | 981   | 931     |
|     | 35家庭生活支援サービス職業従事者          | -       | -       | 160,000 | -      | -     | 900     |
|     | 36介護サービス職業従事者              | 202,207 | 172,628 | 178,512 | 1,120  | 1,006 | 950     |
|     | 37保健医療サービス職業従事者            | 186,426 | 162,819 | 168,000 | 1,025  | 965   | 926     |
|     | 38生活衛生サービス職業従事者            | 243,489 | 198,765 | 192,500 | 1,078  | 953   | 954     |
|     | 39飲食物調理従事者                 | 202,795 | 171,192 | 172,588 | 1,010  | 956   | 925     |
|     | 40接客・給仕職業従事者               | 219,775 | 183,966 | 177,750 | 1,061  | 993   | 924     |
|     | 41居住施設・ビル等管理人              | 241,438 | 195,605 | 190,000 | 990    | 939   | 884     |
|     | 42その他のサービス職業従事者            | 214,820 | 183,991 | 192,857 | 1,012  | 957   | 914     |
|     | F保安職業従事者                   | 225,319 | 182,707 | 166,923 | 969    | 952   | 910     |
|     | G農林漁業従事者                   | 240,481 | 189,270 | 181,250 | 1,065  | 1,012 | 934     |
|     | H生産工程従事者                   | 231,315 | 177,247 | 191,943 | 1,004  | 963   | 921     |
|     | 49生産設備制御・監視従事者(金属製品)       | 236,500 | 160,750 | 168,333 | -      | -     | 897     |
|     | 50生産設備制御・監視従事者(金属製品を除く)    | 212,582 | 171,329 | 176,667 | -      | -     | -       |
|     | 51機械組立設備制御・監視従事者           | 159,000 | 144,000 | 216,000 | -      | -     | -       |
|     | 52製品製造・加工処理従事者(金属製品)       | 252,619 | 178,347 | 194,091 | 1,069  | 1,049 | 1,000   |
|     | 53製品製造・加工処理従事者(金属製品を除く)    | 209,340 | 174,811 | 190,727 | 970    | 939   | 917     |
|     | 54機械組立従事者                  | 228,824 | 167,745 | 183,590 | 940    | 940   | 950     |
|     | 55機械整備・修理従事者               | 253,158 | 184,162 | 211,667 | 1,300  | 1,183 | 950     |
|     | 56製品検査従事者(金属製品)            | 250,500 | 178,600 | 180,000 | 1,500  | 900   | 900     |
|     | 57製品検査従事者(金属製品を除く)         | 200,015 | 166,661 | 190,000 | 1,000  | 1,000 | 900     |
|     | 58機械検査従事者                  | 166,892 | 154,628 | 197,500 | -      | -     | 920     |
|     | 59生産関連・生産類似作業従事者           | 263,703 | 182,218 | 190,000 | 1,000  | 1,000 | 900     |
|     | I輸送・機械運転従事者                | 239,956 | 197,859 | 208,824 | 1,069  | 995   | 988     |
|     | 60鉄道運転従事者                  | -       | -       | -       | -      | -     | 900     |
|     | 61自動車運転従事者                 | 239,219 | 197,244 | 211,333 | 1,068  | 999   | 966     |
|     | 62船舶・航空機運転従事者              | -       | -       | 450,000 | -      | -     | -       |
|     | 63その他の輸送従事者                | 217,124 | 193,750 | 184,583 | 1,000  | 1,000 | 950     |
|     | 64定置・建設機械運転従事者             | 245,466 | 200,591 | 214,286 | 1,124  | 949   | 1,350   |
|     | J建設・採掘従事者                  | 269,015 | 195,852 | 236,707 | 1,120  | 1,082 | 1,169   |
|     | 65建設躯体工事従事者                | 284,568 | 198,632 | 226,667 | -      | -     | -       |
|     | 66建設従事者(建設躯体工事従事者を除く)      | 266,761 | 196,048 | 238,125 | 897    | 897   | 1,300   |
|     | 67電気工事従事者                  | 264,285 | 186,124 | 212,069 | -      | -     | 1,000   |
|     | 68土木作業従事者                  | 269,930 | 197,759 | 260,968 | 1,342  | 1,266 | 1,144   |
|     | 69採掘従事者                    | 216,000 | 205,200 | -       | -      | -     | -       |
|     | K運搬・清掃・包装等従事者              | 208,147 | 176,444 | 178,883 | 995    | 950   | 916     |
|     | 70運搬従事者                    | 212,304 | 179,302 | 199,239 | 1,052  | 975   | 944     |
|     | 71清掃従事者                    | 212,212 | 174,360 | 151,154 | 981    | 941   | 909     |
|     | 72包装従事者                    | 184,146 | 155,870 | -       | 950    | 920   | 921     |
|     | 73その他の運搬・清掃・包装等従事者         | 191,875 | 175,139 | 162,429 | 982    | 956   | 915     |

(資料出所)厚生労働省「職業安定業務統計」

※ 常用:雇用契約において雇用期間の定めがないか又は4か月以上の雇用期間が定められているもの(季節労働を除く)。

◆令和5年4月分より、職業分類の改定に伴い、職種別欄の変更あり。(平成21年12月改定の「日本標準職業分類」に基づく区分にて表(注)1「求人募集賃金」は、1ヶ月間に受理した求人賃金(「常用フル」については基本給+定額的に支払われる手当(時間外手当等含まず))。

- 「常用パート」については基本給)の平均値です。
- 「求職者希望賃金」は、1ヶ月間に新たに求職申込をされた方の希望賃金の平均値です。
- 「-」は対象求人や対象求職者がいない場合です。