

求人・求職バランスシート(常用)

2024年 1月度

ハローワーク高鍋

		フルタイム						パートタイム					
		計	24歳以下	25～34歳	35～44歳	45～54歳	55歳以上	計	24歳以下	25～34歳	35～44歳	45～54歳	55歳以上
合計	求人数	1,103	245	251	232	198	177	743	140	143	143	143	174
	求職者数	906	104	217	192	182	211	603	47	66	103	95	292
	求人倍率	1.22	2.36	1.16	1.21	1.09	0.84	1.23	2.98	2.17	1.39	1.51	0.60
管理的職業従事者	求人数	3	0	0	1	1	1	0	0	0	0	0	0
	求職者数	1	0	0	0	1	0	0	0	0	0	0	0
	求人倍率	3.00	-	-	-	1.00	-	-	-	-	-	-	-
専門的・技術的職業従事者	求人数	283	64	66	58	52	43	107	21	20	20	20	26
	求職者数	125	21	33	24	24	23	55	0	14	10	12	19
	求人倍率	2.26	3.05	2.00	2.42	2.17	1.87	1.95	-	1.43	2.00	1.67	1.37
事務従事者	求人数	84	22	21	18	13	10	81	15	16	16	16	18
	求職者数	171	18	46	50	35	22	95	5	13	21	19	37
	求人倍率	0.49	1.22	0.46	0.36	0.37	0.45	0.85	3.00	1.23	0.76	0.84	0.49
販売従事者	求人数	42	10	10	9	7	6	48	9	9	9	9	12
	求職者数	31	5	7	8	9	2	18	2	3	4	1	8
	求人倍率	1.35	2.00	1.43	1.13	0.78	3.00	2.67	4.50	3.00	2.25	9.00	1.50
サービス職業従事者	求人数	238	50	51	50	48	39	211	39	41	41	41	49
	求職者数	92	8	31	12	26	15	63	4	6	13	8	32
	求人倍率	2.59	6.25	1.65	4.17	1.85	2.60	3.35	9.75	6.83	3.15	5.13	1.53
保安職業従事者	求人数	9	2	2	2	1	2	3	0	0	1	1	1
	求職者数	6	0	1	0	0	5	3	0	0	0	1	2
	求人倍率	1.50	-	2.00	-	-	0.40	1.00	-	-	-	1.00	0.50
農林漁業従事者	求人数	86	19	19	19	15	14	89	17	17	17	17	21
	求職者数	31	2	7	10	8	4	26	5	2	4	1	14
	求人倍率	2.77	9.50	2.71	1.90	1.88	3.50	3.42	3.40	8.50	4.25	17.00	1.50
生産工程従事者	求人数	150	36	36	33	26	19	91	18	18	18	18	19
	求職者数	66	9	13	11	14	19	37	2	2	9	4	20
	求人倍率	2.27	4.00	2.77	3.00	1.86	1.00	2.46	9.00	9.00	2.00	4.50	0.95
輸送・機械運転従事者	求人数	81	15	20	17	14	15	17	3	3	3	3	5
	求職者数	42	0	6	7	9	20	10	0	0	0	0	10
	求人倍率	1.93	-	3.33	2.43	1.56	0.75	1.70	-	-	-	-	0.50
建設・採掘従事者	求人数	77	17	18	16	13	13	1	1	0	0	0	0
	求職者数	22	3	4	4	4	7	3	0	0	0	0	3
	求人倍率	3.50	5.67	4.50	4.00	3.25	1.86	0.33	-	-	-	-	0.00
運搬・清掃・包装等従事者	求人数	50	9	9	9	8	15	95	18	18	18	18	23
	求職者数	50	3	8	10	8	21	92	5	7	10	20	50
	求人倍率	1.00	3.00	1.13	0.90	1.00	0.71	1.03	3.60	2.57	1.80	0.90	0.46

(注)

1. 求人数・求職者数・求人倍率はそれぞれ正式には、月間有効求人数・月間有効求職者数・月間有効求人倍率といます。
2. 合計欄には「職業を決めかねている者等どの分類にも属さない求職区分」の数が含まれます。
3. 求人倍率とは、1人の求職者に対し、何人分の求人があるかを示す指標です。
4. 人数に臨時・季節は含まれません。
5. 職業は平成21年改訂の「日本標準職業分類」に基づく区分にて表記しています。
6. ハローワークインターネットサービスの機能拡充に伴い、令和3年9月以降の数値には、ハローワークに来所せず、オンライン上で求職登録した求職者数や、求職者がハローワークインターネットサービスの求人に応募した就職件数等が含まれます。

求人求職バランスシート (常用的フルタイム)

2024年 1月度

ハローワーク高鍋

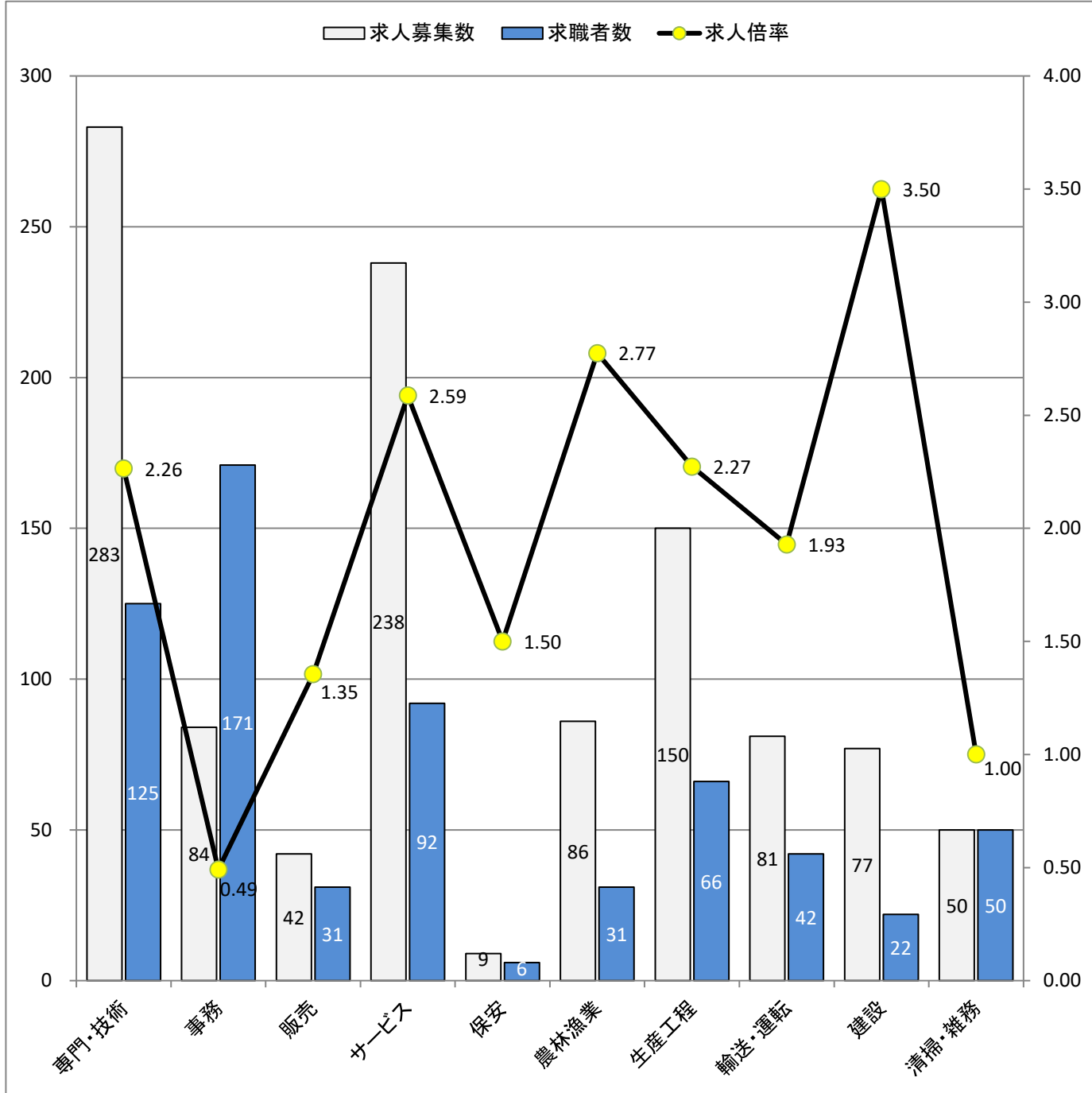

* 求人募集数・求職者数は左目盛(人)、求人倍率は右目盛(倍)

職業別	専門・技術	事務	販売	サービス	保安	農林漁業	生産工程	輸送・運転	建設	清掃・雑務
求人募集数	283	84	42	238	9	86	150	81	77	50
求職者数	125	171	31	92	6	31	66	42	22	50
求人倍率	2.26	0.49	1.35	2.59	1.50	2.77	2.27	1.93	3.50	1.00

- (注) 1. 求人募集数・求職者数・求人倍率は、正式にはそれぞれ有効求人数・有効求職者数・有効求人倍率と言います。
 2. 求人倍率は、求職者1人あたりの求人募集数を意味しています。
 3. 求人募集数・求職者数には、臨時・季節は含みません。
 4. 「管理職」等、表示していない職業もあります。
 5. 職業は平成21年改訂の「日本標準職業分類」に基づく区分にて表記しています。
 6. ハローワークインターネットサービスの機能拡充に伴い、令和3年9月以降の数値には、ハローワークに来所せず、オンライン上で求職登録した求職者数や、求職者がハローワークインターネットサービスの求人に応募した就職件数等が含まれます。

求人求職バランスシート (常用的パート)

2024年 1月度

ハローワーク高鍋

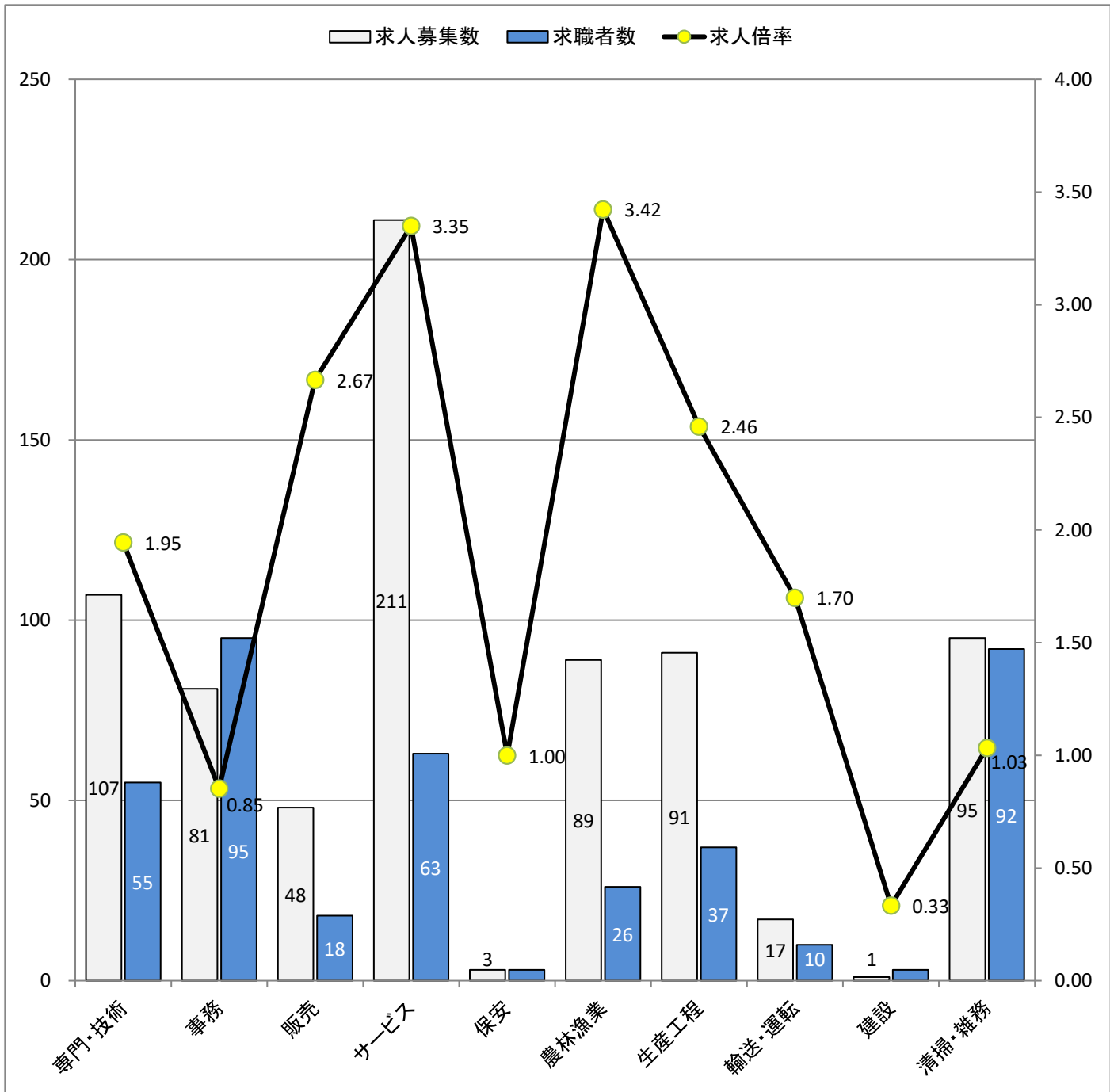

* 求人募集数・求職者数は左目盛(人)、求人倍率は右目盛(倍)

職業別	専門・技術	事務	販売	サービス	保安	農林漁業	生産工程	輸送・運転	建設	清掃・雑務
求人募集数	107	81	48	211	3	89	91	17	1	95
求職者数	55	95	18	63	3	26	37	10	3	92
求人倍率	1.95	0.85	2.67	3.35	1.00	3.42	2.46	1.70	0.33	1.03

- (注) 1. 求人募集数・求職者数・求人倍率は、正式にはそれぞれ有効求人数・有効求職者数・有効求人倍率と言います。
 2. 求人倍率は、求職者1人あたりの求人募集数を意味しています。
 3. 求人募集数・求職者数には、臨時・季節は含みません。
 4. 「管理職」等、表示していない職業もあります。
 5. 職業は平成21年改訂の「日本標準職業分類」に基づく区分にて表記しています。
 6. ハローワークインターネットサービスの機能拡充に伴い、令和3年9月以降の数値には、ハローワークに来所せず、オンライン上で求職登録した求職者数や、求職者がハローワークインターネットサービスの求人に応募した就職件数等が含まれます。