

求人・求職バランスシート(常用)

2024年 1月度

ハローワーク日向

		フルタイム						パートタイム					
		計	24歳以下	25～34歳	35～44歳	45～54歳	55歳以上	計	24歳以下	25～34歳	35～44歳	45～54歳	55歳以上
合計	求人数	1,200	253	265	253	219	210	530	98	104	104	104	120
	求職者数	797	84	154	160	183	216	540	27	65	70	98	280
	求人倍率	1.51	3.01	1.72	1.58	1.20	0.97	0.98	3.63	1.60	1.49	1.06	0.43
管理的職業従事者	求人数	6	2	1	1	1	1	0	0	0	0	0	0
	求職者数	5	0	0	0	2	3	0	0	0	0	0	0
	求人倍率	1.20	-	-	-	0.50	0.33	-	-	-	-	-	-
専門的・技術的職業従事者	求人数	271	58	59	56	52	46	71	14	14	14	14	15
	求職者数	117	10	29	31	25	22	40	1	5	9	5	20
	求人倍率	2.32	5.80	2.03	1.81	2.08	2.09	1.78	14.00	2.80	1.56	2.80	0.75
事務従事者	求人数	114	25	26	24	21	18	53	10	10	10	10	13
	求職者数	150	24	39	33	30	24	92	1	24	17	28	22
	求人倍率	0.76	1.04	0.67	0.73	0.70	0.75	0.58	10.00	0.42	0.59	0.36	0.59
販売従事者	求人数	58	15	15	14	7	7	66	12	12	12	12	18
	求職者数	35	2	10	6	10	7	28	3	4	6	4	11
	求人倍率	1.66	7.50	1.50	2.33	0.70	1.00	2.36	4.00	3.00	2.00	3.00	1.64
サービス職業従事者	求人数	167	33	34	34	34	32	233	42	47	46	46	52
	求職者数	67	9	7	12	21	18	62	5	7	7	7	36
	求人倍率	2.49	3.67	4.86	2.83	1.62	1.78	3.76	8.40	6.71	6.57	6.57	1.44
保安職業従事者	求人数	12	2	2	2	2	4	2	0	0	0	0	2
	求職者数	6	0	1	1	0	4	3	0	0	0	0	3
	求人倍率	2.00	-	2.00	2.00	-	1.00	0.67	-	-	-	-	0.67
農林漁業従事者	求人数	33	6	6	6	6	9	7	1	1	1	1	3
	求職者数	14	1	5	2	3	3	8	0	0	1	2	5
	求人倍率	2.36	6.00	1.20	3.00	2.00	3.00	0.88	-	-	1.00	0.50	0.60
生産工程従事者	求人数	234	51	55	51	38	39	36	8	8	7	7	6
	求職者数	89	10	22	15	21	21	29	4	2	2	4	17
	求人倍率	2.63	5.10	2.50	3.40	1.81	1.86	1.24	2.00	4.00	3.50	1.75	0.35
輸送・機械運転従事者	求人数	122	25	26	26	26	19	11	2	2	2	2	3
	求職者数	39	1	2	6	8	22	9	0	0	0	1	8
	求人倍率	3.13	25.00	13.00	4.33	3.25	0.86	1.22	-	-	-	2.00	0.38
建設・採掘従事者	求人数	127	25	27	28	23	24	0	0	0	0	0	0
	求職者数	31	2	6	6	6	11	3	0	0	0	0	3
	求人倍率	4.10	12.50	4.50	4.67	3.83	2.18	0.00	-	-	-	-	0.00
運搬・清掃・包装等従事者	求人数	56	11	12	11	9	13	51	9	9	9	9	15
	求職者数	55	6	5	10	14	20	90	3	6	9	15	57
	求人倍率	1.02	1.83	2.40	1.10	0.64	0.65	0.57	3.00	1.50	1.00	0.60	0.26

(注)

1. 求人数・求職者数・求人倍率はそれぞれ正式には、月間有効求人数・月間有効求職者数・月間有効求人倍率といます。
2. 合計欄には「職業を決めかねている者等どの分類にも属さない求職区分」の数が含まれます。
3. 求人倍率とは、1人の求職者に対し、何人分の求人があるかを示す指標です。
4. 人数に臨時・季節は含まれません。
5. 職業は平成21年改訂の「日本標準職業分類」に基づく区分にて表記しています。
6. ハローワークインターネットサービスの機能拡充に伴い、令和3年9月以降の数値には、ハローワークに来所せず、オンライン上で求職登録した求職者数や、求職者がハローワークインターネットサービスの求人に応募した就職件数等が含まれます。

求人求職バランスシート (常用的フルタイム)

2024年 1月度

ハローワーク日向

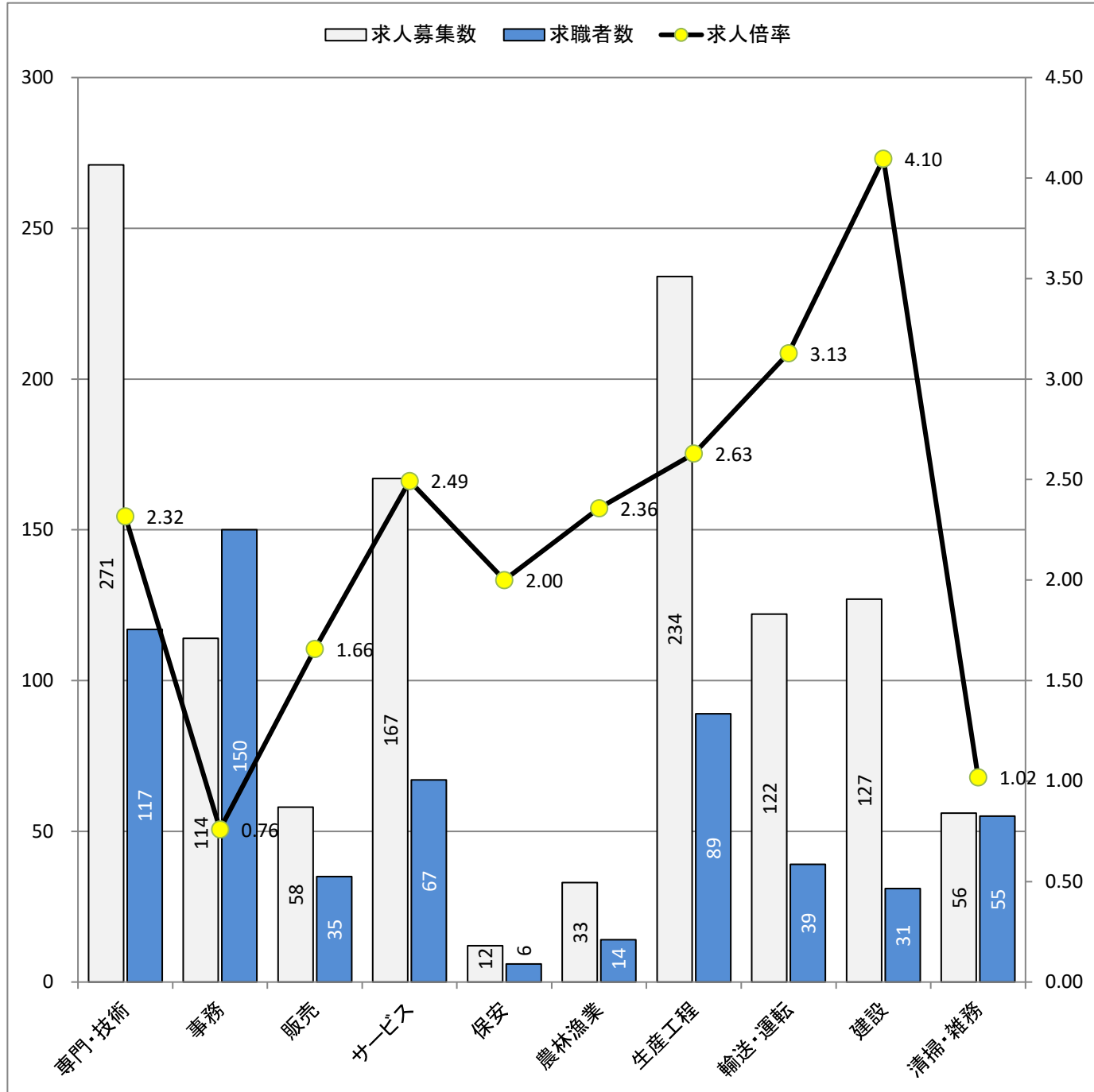

* 求人募集数・求職者数は左目盛(人)、求人倍率は右目盛(倍)

職業別	専門・技術	事務	販売	サービス	保安	農林漁業	生産工程	輸送・運転	建設	清掃・雑務
求人募集数	271	114	58	167	12	33	234	122	127	56
求職者数	117	150	35	67	6	14	89	39	31	55
求人倍率	2.32	0.76	1.66	2.49	2.00	2.36	2.63	3.13	4.10	1.02

- (注) 1. 求人募集数・求職者数・求人倍率は、正式にはそれぞれ有効求人数・有効求職者数・有効求人倍率と云います。
 2. 求人倍率は、求職者1人あたりの求人募集数を意味しています。
 3. 求人募集数・求職者数には、臨時・季節は含みません。
 4. 「管理職」等、表示していない職業もあります。
 5. 職業は平成21年改訂の「日本標準職業分類」に基づく区分にて表記しています。
 6. ハローワークインターネットサービスの機能拡充に伴い、令和3年9月以降の数値には、ハローワークに来所せず、オンライン上で求職登録した求職者数や、求職者がハローワークインターネットサービスの求人に応募した就職件数等が含まれます。

求人求職バランスシート (常用的パート)

2024年 1月度

ハローワーク日向

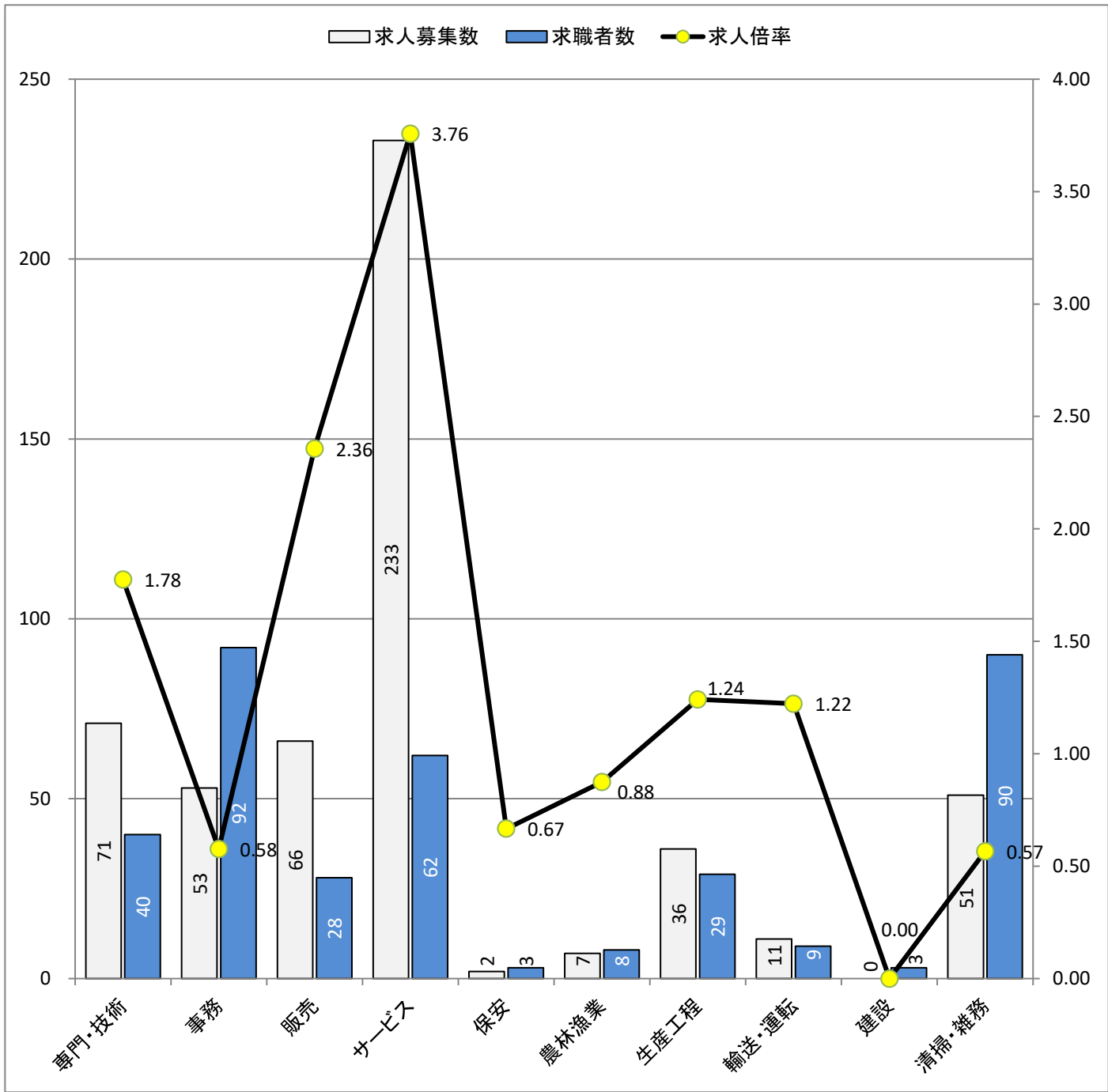

* 求人募集数・求職者数は左目盛(人)、求人倍率は右目盛(倍)

職業別	専門・技術	事務	販売	サービス	保安	農林漁業	生産工程	輸送・運転	建設	清掃・雑務
求人募集数	71	53	66	233	2	7	36	11	0	51
求職者数	40	92	28	62	3	8	29	9	3	90
求人倍率	1.78	0.58	2.36	3.76	0.67	0.88	1.24	1.22	0.00	0.57

- (注) 1. 求人募集数・求職者数・求人倍率は、正式にはそれぞれ有効求人数・有効求職者数・有効求人倍率と云います。
 2. 求人倍率は、求職者1人あたりの求人募集数を意味しています。
 3. 求人募集数・求職者数には、臨時・季節は含みません。
 4. 「管理職」等、表示していない職業もあります。
 5. 職業は平成21年改訂の「日本標準職業分類」に基づく区分にて表記しています。
 6. ハローワークインターネットサービスの機能拡充に伴い、令和3年9月以降の数値には、ハローワークに来所せず、オンライン上で求職登録した求職者数や、求職者がハローワークインターネットサービスの求人に応募した就職件数等が含まれます。