

求人・求職バランスシート(常用)

2024年1月度

ハローワーク日南

		フルタイム						パートタイム					
		計	24歳以下	25~34歳	35~44歳	45~54歳	55歳以上	計	24歳以下	25~34歳	35~44歳	45~54歳	55歳以上
合計	求人数	652	155	159	143	104	91	361	68	68	68	68	89
	求職者数	628	49	130	120	139	190	473	15	49	56	91	262
	求人倍率	1.04	3.16	1.22	1.19	0.75	0.48	0.76	4.53	1.39	1.21	0.75	0.34
管理的職業従事者	求人数	0	0	0	0	0	0	0	0	0	0	0	0
	求職者数	1	0	0	0	1	0	0	0	0	0	0	0
	求人倍率	0.00	-	-	-	0.00	-	-	-	-	-	-	-
専門的・技術的職業従事者	求人数	165	38	37	35	31	24	62	11	12	12	12	15
	求職者数	88	7	23	23	18	17	33	0	6	2	5	20
	求人倍率	1.88	5.43	1.61	1.52	1.72	1.41	1.88	-	2.00	6.00	2.40	0.75
事務従事者	求人数	55	16	16	10	7	6	51	10	10	10	10	11
	求職者数	119	9	20	27	30	33	73	1	10	12	21	29
	求人倍率	0.46	1.78	0.80	0.37	0.23	0.18	0.70	10.00	1.00	0.83	0.48	0.38
販売従事者	求人数	22	5	6	5	3	3	24	4	5	5	5	5
	求職者数	16	0	5	4	3	4	20	1	3	2	5	9
	求人倍率	1.38	-	1.20	1.25	1.00	0.75	1.20	4.00	1.67	2.50	1.00	0.56
サービス職業従事者	求人数	142	30	31	30	26	25	150	28	28	28	27	39
	求職者数	72	3	20	14	20	15	58	2	4	7	10	35
	求人倍率	1.97	10.00	1.55	2.14	1.30	1.67	2.59	14.00	7.00	4.00	2.70	1.11
保安職業従事者	求人数	6	1	1	1	1	2	3	0	0	1	1	1
	求職者数	6	0	0	1	1	4	6	0	0	1	0	5
	求人倍率	1.00	-	-	1.00	1.00	0.50	0.50	-	-	1.00	-	0.20
農林漁業従事者	求人数	46	12	11	10	7	6	13	2	2	2	2	5
	求職者数	22	4	3	2	3	10	9	1	1	0	3	4
	求人倍率	2.09	3.00	3.67	5.00	2.33	0.60	1.44	2.00	2.00	-	0.67	1.25
生産工程従事者	求人数	104	27	30	27	12	8	32	6	7	7	7	5
	求職者数	57	8	15	12	9	13	26	0	1	2	2	21
	求人倍率	1.82	3.38	2.00	2.25	1.33	0.62	1.23	-	7.00	3.50	3.50	0.24
輸送・機械運転従事者	求人数	34	7	7	8	6	6	4	0	1	1	1	1
	求職者数	31	2	3	1	9	16	8	0	0	1	0	7
	求人倍率	1.10	3.50	2.33	8.00	0.67	0.38	0.50	-	-	1.00	-	0.14
建設・採掘従事者	求人数	46	12	11	9	6	8	0	0	0	0	0	0
	求職者数	19	3	2	3	4	7	9	0	0	1	1	7
	求人倍率	2.42	4.00	5.50	3.00	1.50	1.14	0.00	-	-	0.00	0.00	0.00
運搬・清掃・包装等従事者	求人数	32	8	8	8	4	4	22	4	4	4	4	6
	求職者数	93	1	13	15	23	41	143	7	14	16	27	79
	求人倍率	0.34	8.00	0.62	0.53	0.17	0.10	0.15	0.57	0.29	0.25	0.15	0.08

(注)

1. 求人数・求職者数・求人倍率はそれぞれ正式には、月間有効求人数・月間有効求職者数・月間有効求人倍率といいます。
2. 合計欄には「職業を決めかねている者等どの分類にも属さない求職区分」の数が含まれます。
3. 求人倍率とは、1人の求職者に対し、何人分の求人があるかを示す指標です。
4. 人数に臨時・季節は含まれません。
5. 職業は平成21年改訂の「日本標準職業分類」に基づく区分にて表記しています。
6. ハローワークインターネットサービスの機能拡充に伴い、令和3年9月以降の数値には、ハローワークに来所せず、オンライン上で求職登録した求職者数や、求職者がハローワークインターネットサービスの求人に応募した就職件数等が含まれます。

求人求職バランスシート (常用的フルタイム)

2024年 1月度

ハローワーク日南

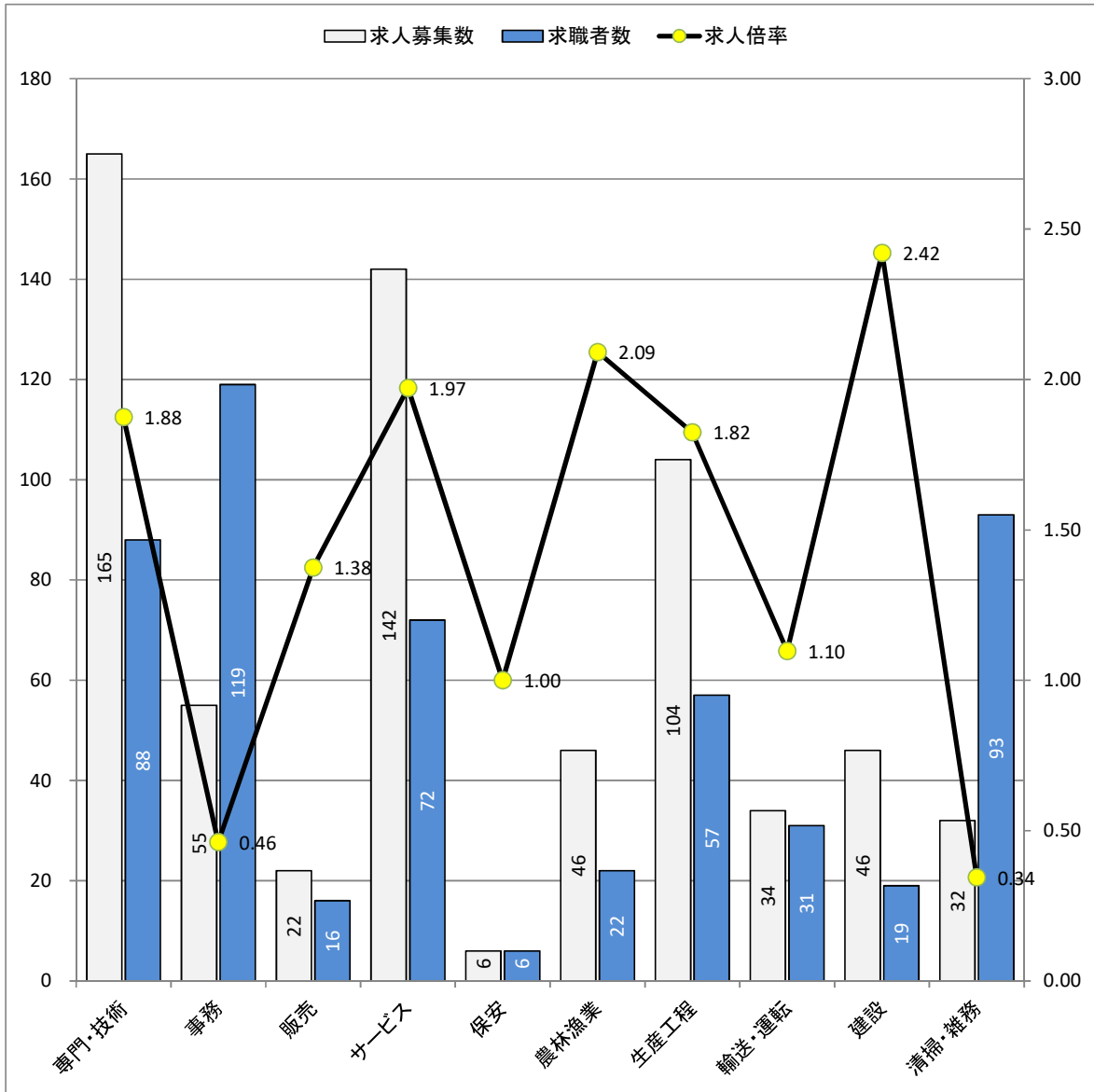

* 求人募集数・求職者数は左目盛(人)、求人倍率は右目盛(倍)

職業別	専門・技術	事務	販売	サービス	保安	農林漁業	生産工程	輸送・運転	建設	清掃・雑務
求人募集数	165	55	22	142	6	46	104	34	46	32
求職者数	88	119	16	72	6	22	57	31	19	93
求人倍率	1.88	0.46	1.38	1.97	1.00	2.09	1.82	1.10	2.42	0.34

- (注) 1. 求人募集数・求職者数・求人倍率は、正式にはそれぞれ有効求人数・有効求職者数・有効求人倍率と云います。
 2. 求人倍率は、求職者1人あたりの求人募集数を意味しています。
 3. 求人募集数・求職者数には、臨時・季節は含みません。
 4. 「管理職」等、表示していない職業もあります。
 5. 職業は平成21年改訂の「日本標準職業分類」に基づく区分にて表記しています。
 6. ハローワークインターネットサービスの機能拡充に伴い、令和3年9月以降の数値には、ハローワークに来所せず、オンライン上で求職登録した求職者数や、求職者がハローワークインターネットサービスの求人に応募した就職件数等が含まれます。

求人求職バランスシート (常用的パート)

2024年 1月度

ハローワーク日南

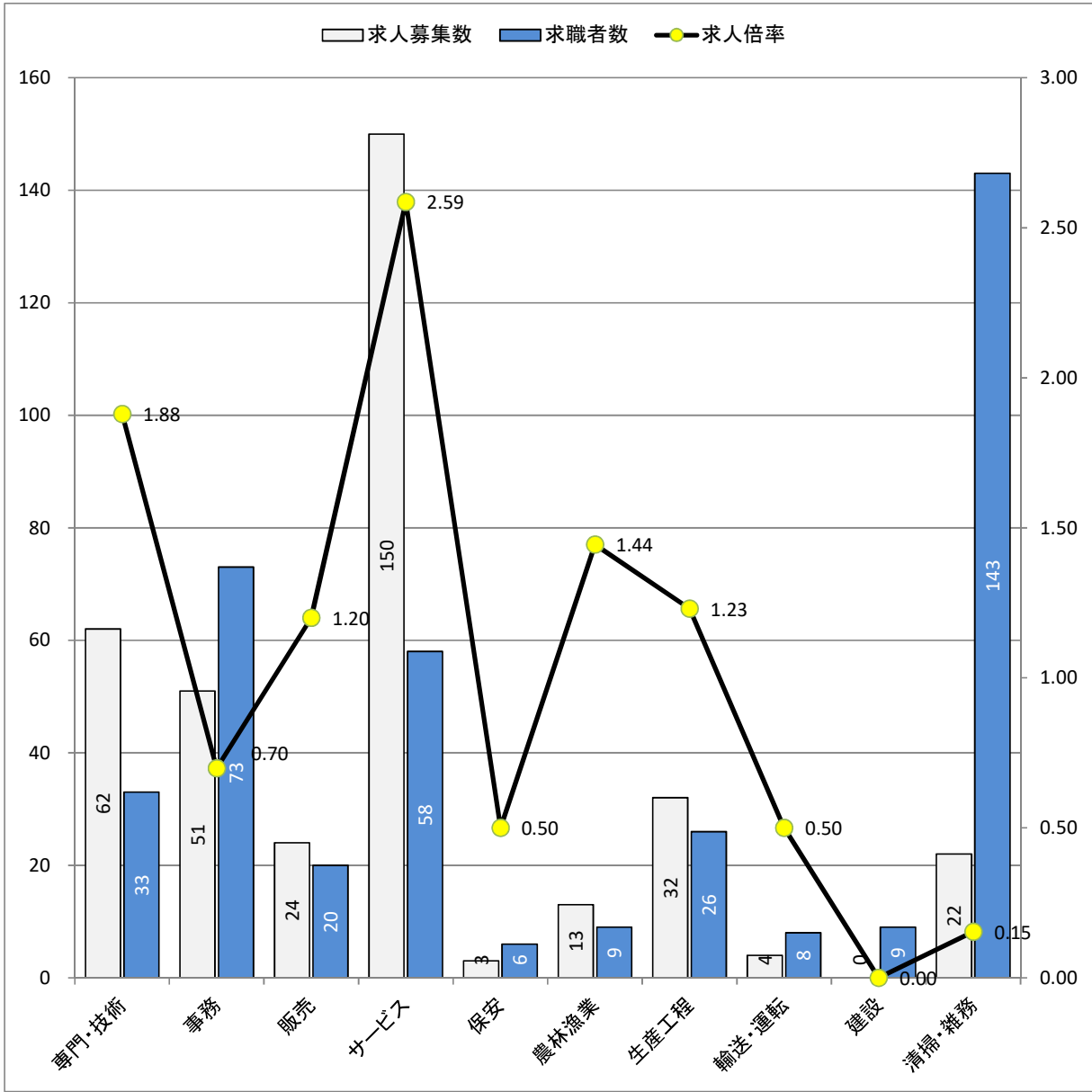

* 求人募集数・求職者数は左目盛(人)、求人倍率は右目盛(倍)

職業別	専門・技術	事務	販売	サービス	保安	農林漁業	生産工程	輸送・運転	建設	清掃・雑務
求人募集数	62	51	24	150	3	13	32	4	0	22
求職者数	33	73	20	58	6	9	26	8	9	143
求人倍率	1.88	0.70	1.20	2.59	0.50	1.44	1.23	0.50	0.00	0.15

- (注) 1. 求人募集数・求職者数・求人倍率は、正式にはそれぞれ有効求人人数・有効求職者数・有効求人倍率と言います。
 2. 求人倍率は、求職者1人あたりの求人募集数を意味しています。
 3. 求人募集数・求職者数には、臨時・季節は含みません。
 4. 「管理職」等、表示していない職業もあります。
 5. 職業は平成21年改訂の「日本標準職業分類」に基づく区分にて表記しています。
 6. ハローワークインターネットサービスの機能拡充に伴い、令和3年9月以降の数値には、ハローワークに来所せず、オンライン上で求職登録した求職者数や、求職者がハローワークインターネットサービスの求人に応募した就職件数等が含まれます。

(#05)

求人募集賃金・求職者希望賃金情報

ハローワーク日南

令和6年1月

(単位:円)

別 職業・年齢別	求人・求職	常用的フルタイム			常用的パート		
		求人募集賃金		求職者 希望賃金	求人募集賃金		求職者 希望賃金
		上限平均	下限平均		上限平均	下限平均	
合計		228,273	182,214	182,000	1,081	987	950
職 業 別	管理的職業	-	-	-	-	-	-
	専門的・技術的職業	261,076	205,762	193,158	1,255	1,124	960
	事務的職業	212,065	167,544	162,727	1,020	934	936
	販売の職業	210,187	178,893	166,667	962	937	941
	サービスの職業	201,923	166,083	163,333	1,058	950	931
	保安の職業	187,400	167,200	140,000	1,000	930	900
	農林漁業の職業	226,671	185,314	230,000	1,065	950	-
	生産工程の職業	214,920	170,206	192,667	899	899	917
	輸送・機械運転の職業	217,092	177,084	231,250	2,771	2,625	949
	建設・採掘の職業	257,945	189,982	220,000	-	-	1,000
	運搬・清掃・包装等の職業	212,572	169,923	183,000	993	950	957
年 齢 別	24歳以下	229,372	182,082	173,636	1,078	985	1,038
	25～34歳	228,582	182,174	189,091	1,081	986	977
	35～44歳	229,522	182,798	186,667	1,080	985	950
	45～54歳	225,152	181,222	188,421	1,079	984	926
	55歳以上	227,652	182,887	170,857	1,084	992	948

(注) 1 「求人募集賃金」は、1ヶ月間に受理した求人賃金(「常用」については基本給+定期的に支払われる手当、時間外手当含まず。「常用的パート」については基本給)の平均値です。

2 「求職者希望賃金」は、1ヶ月間に新たに求職申込をした人の希望賃金の平均値です。