

## 求人・求職バランスシート(常用)

2024年1月度

ハローワーク延岡

		フルタイム						パートタイム					
		計	24歳以下	25～34歳	35～44歳	45～54歳	55歳以上	計	24歳以下	25～34歳	35～44歳	45～54歳	55歳以上
合計	求人数	1,721	372	386	359	307	297	721	135	137	137	137	175
	求職者数	1,218	142	256	231	261	328	730	36	81	108	100	405
	求人倍率	1.41	2.62	1.51	1.55	1.18	0.91	0.99	3.75	1.69	1.27	1.37	0.43
管理的職業従事者	求人数	3	0	0	1	1	1	0	0	0	0	0	0
	求職者数	3	0	0	0	2	1	0	0	0	0	0	0
	求人倍率	1.00	-	-	-	0.50	1.00	-	-	-	-	-	-
専門的・技術的職業従事者	求人数	444	99	98	90	83	74	118	22	22	22	22	30
	求職者数	160	20	42	30	32	36	57	2	9	16	8	22
	求人倍率	2.78	4.95	2.33	3.00	2.59	2.06	2.07	11.00	2.44	1.38	2.75	1.36
事務従事者	求人数	162	39	39	36	25	23	62	12	12	12	12	14
	求職者数	216	37	53	49	41	36	88	2	21	23	14	28
	求人倍率	0.75	1.05	0.74	0.73	0.61	0.64	0.70	6.00	0.57	0.52	0.86	0.50
販売従事者	求人数	88	24	25	19	11	9	37	7	7	7	7	9
	求職者数	29	6	2	8	6	7	17	0	2	2	4	9
	求人倍率	3.03	4.00	12.50	2.38	1.83	1.29	2.18	-	3.50	3.50	1.75	1.00
サービス職業従事者	求人数	292	59	60	59	57	57	339	63	64	64	64	84
	求職者数	116	9	14	26	35	32	89	3	8	10	12	56
	求人倍率	2.52	6.56	4.29	2.27	1.63	1.78	3.81	21.00	8.00	6.40	5.33	1.50
保安職業従事者	求人数	68	9	14	13	13	19	4	0	1	1	1	1
	求職者数	5	0	1	1	1	2	4	0	0	1	0	3
	求人倍率	13.60	-	14.00	13.00	13.00	9.50	1.00	-	-	1.00	-	0.33
農林漁業従事者	求人数	55	11	11	11	10	12	15	2	4	3	3	3
	求職者数	10	0	1	2	3	4	2	0	1	1	0	0
	求人倍率	5.50	-	11.00	5.50	3.33	3.00	7.50	-	4.00	3.00	-	-
生産工程従事者	求人数	190	45	47	42	29	27	55	11	10	10	10	14
	求職者数	97	10	15	17	22	33	25	2	2	3	2	16
	求人倍率	1.96	4.50	3.13	2.47	1.32	0.82	2.20	5.50	5.00	3.33	5.00	0.88
輸送・機械運転従事者	求人数	130	26	29	28	26	21	19	3	4	4	4	4
	求職者数	29	0	2	2	9	16	11	0	0	0	0	11
	求人倍率	4.48	-	14.50	14.00	2.89	1.31	1.73	-	-	-	-	0.36
建設・採掘従事者	求人数	206	40	45	43	37	41	0	0	0	0	0	0
	求職者数	49	10	7	7	10	15	5	0	0	0	1	4
	求人倍率	4.20	4.00	6.43	6.14	3.70	2.73	0.00	-	-	-	0.00	0.00
運搬・清掃・包装等従事者	求人数	83	19	19	18	14	13	72	13	14	14	14	17
	求職者数	60	5	9	13	12	21	88	0	3	9	19	57
	求人倍率	1.38	3.80	2.11	1.38	1.17	0.62	0.82	-	4.67	1.56	0.74	0.30

(注)

1. 求人数・求職者数・求人倍率はそれぞれ正式には、月間有効求人数・月間有効求職者数・月間有効求人倍率といえます。
2. 合計欄には「職業を決めかねている者等」の分類にも属さない求職区分」の数が含まれます。
3. 求人倍率とは、1人の求職者に対し、何人分の求人があるかを示す指標です。
4. 人数に臨時・季節は含まれません。
5. 職業は平成21年改訂の「日本標準職業分類」に基づく区分にて表記しています。
6. ハローワークインターネットサービスの機能拡充に伴い、令和3年9月以降の数値には、ハローワークに来所せず、オンライン上で求職登録した求職者数や、求職者がハローワークインターネットサービスの求人に応募した就職件数等が含まれます。

# 求人求職バランスシート (常用的フルタイム)

2024年1月度

ハローワーク延岡

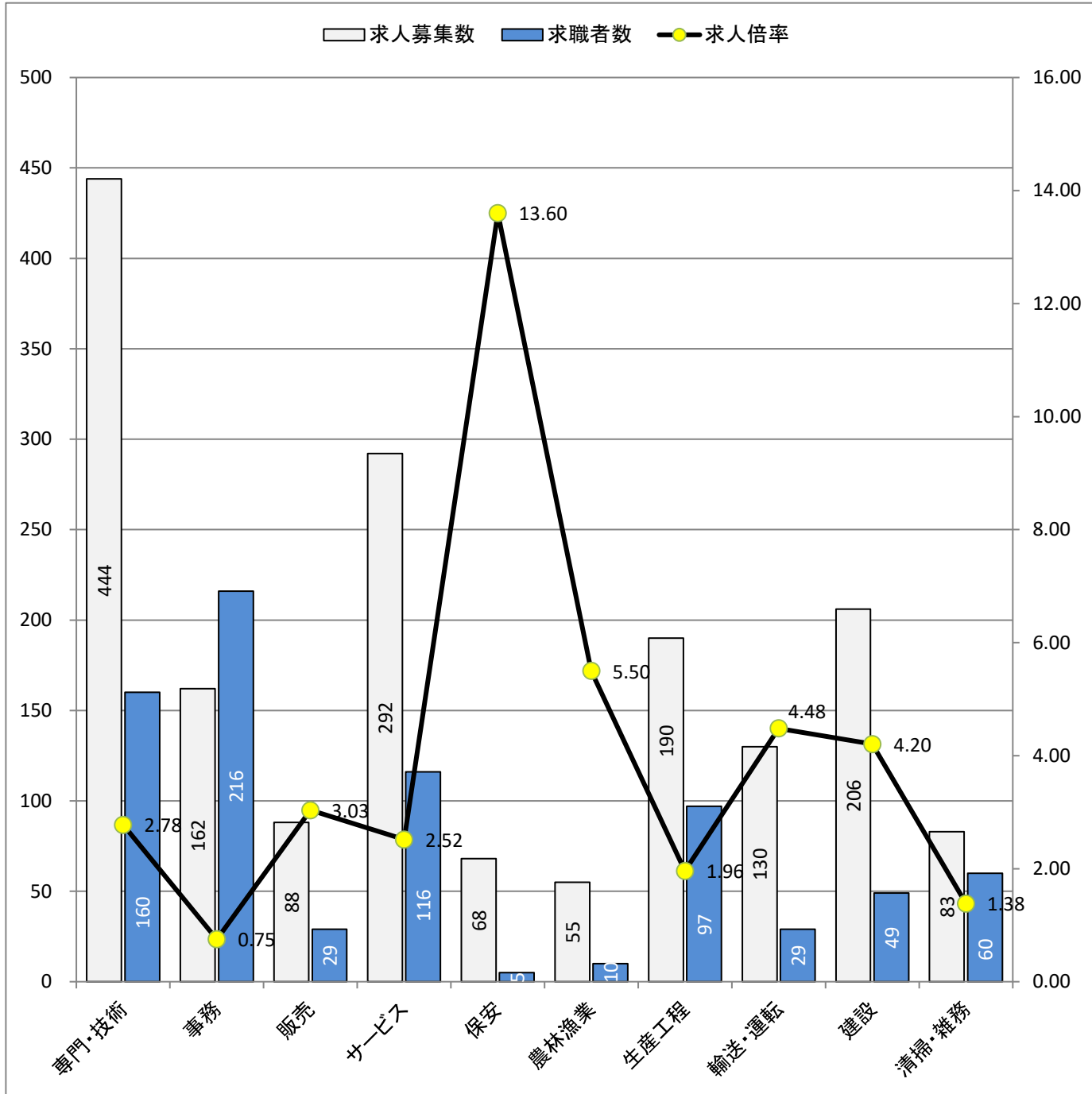

\* 求人募集数・求職者数は左目盛(人)、求人倍率は右目盛(倍)

職業別	専門・技術	事務	販売	サービス	保安	農林漁業	生産工程	輸送・運転	建設	清掃・雑務
求人募集数	444	162	88	292	68	55	190	130	206	83
求職者数	160	216	29	116	5	10	97	29	49	60
求人倍率	2.78	0.75	3.03	2.52	13.60	5.50	1.96	4.48	4.20	1.38

- (注) 1. 求人募集数・求職者数・求人倍率は、正式にはそれぞれ有効求人数・有効求職者数・有効求人倍率と言います。  
 2. 求人倍率は、求職者1人あたりの求人募集数を意味しています。  
 3. 求人募集数・求職者数には、臨時・季節は含みません。  
 4. 「管理職」等、表示していない職業もあります。  
 5. 職業は平成21年改訂の「日本標準職業分類」に基づく区分にて表記しています。  
 6. ハローワークインターネットサービスの機能拡充に伴い、令和3年9月以降の数値には、ハローワークに来所せず、オンライン上で求職登録した求職者数や、求職者がハローワークインターネットサービスの求人に応募した就職件数等が含まれます。

# 求人求職バランスシート (常用的パート)

2024年1月度

ハローワーク延岡

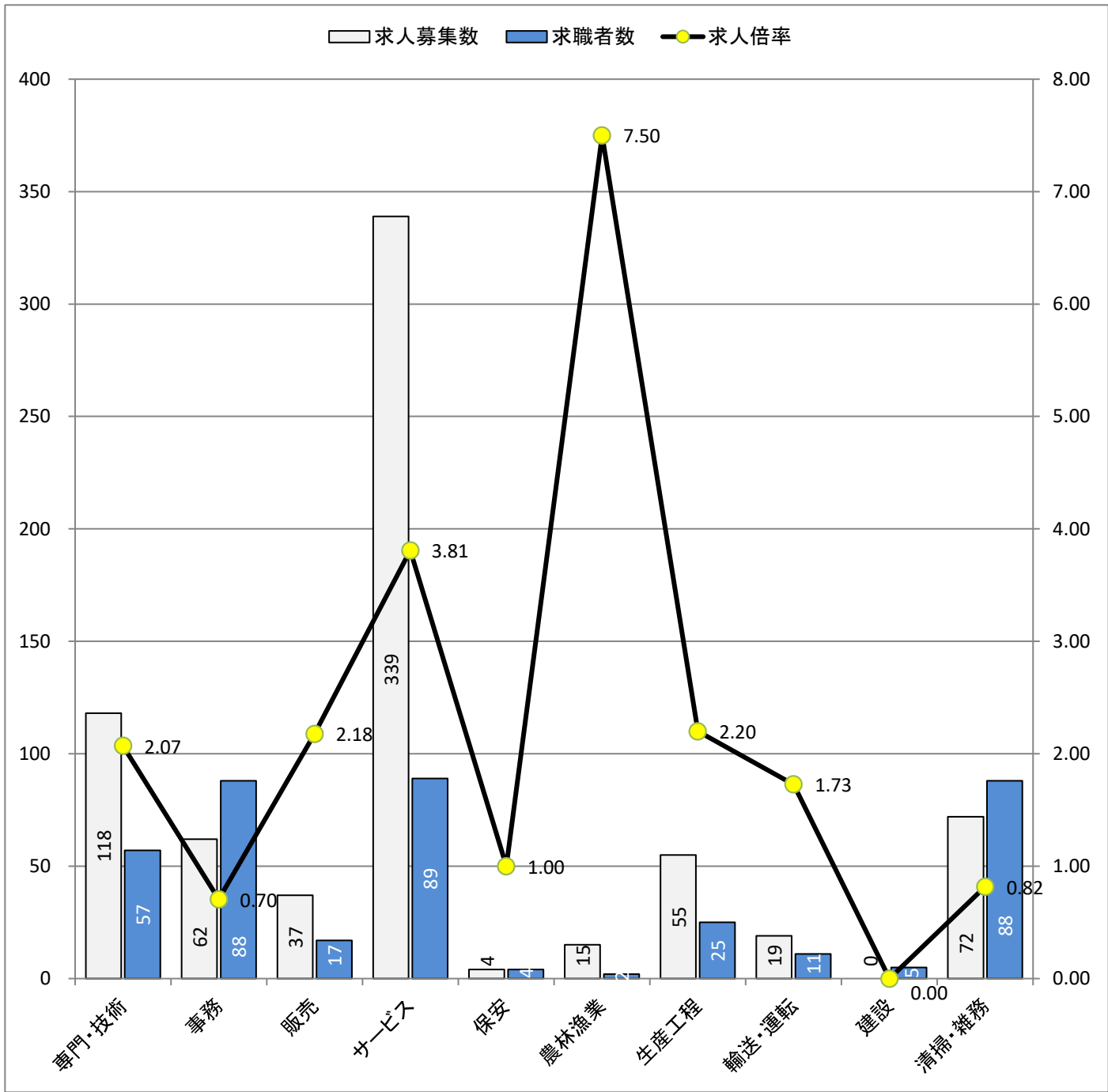

\* 求人募集数・求職者数は左目盛(人)、求人倍率は右目盛(倍)

職業別	専門・技術	事務	販売	サービス	保安	農林漁業	生産工程	輸送・運転	建設	清掃・雑務
求人募集数	118	62	37	339	4	15	55	19	0	72
求職者数	57	88	17	89	4	2	25	11	5	88
求人倍率	2.07	0.70	2.18	3.81	1.00	7.50	2.20	1.73	0.00	0.82

- (注) 1. 求人募集数・求職者数・求人倍率は、正式にはそれぞれ有効求人数・有効求職者数・有効求人倍率と云います。  
 2. 求人倍率は、求職者1人あたりの求人募集数を意味しています。  
 3. 求人募集数・求職者数には、臨時・季節は含みません。  
 4. 「管理職」等、表示していない職業もあります。  
 5. 職業は平成21年改訂の「日本標準職業分類」に基づく区分にて表記しています。  
 6. ハローワークインターネットサービスの機能拡充に伴い、令和3年9月以降の数値には、ハローワークに来所せず、オンライン上で求職登録した求職者数や、求職者がハローワークインターネットサービスの求人に応募した就職件数等が含まれます。