

# 求人・求職バランスシート(常用)

2024年 1月度

ハローワーク小林

		フルタイム						パートタイム					
		計	24歳以下	25～34歳	35～44歳	45～54歳	55歳以上	計	24歳以下	25～34歳	35～44歳	45～54歳	55歳以上
合計	求人数	996	219	224	211	182	160	431	83	83	83	83	99
	求職者数	563	77	99	108	112	167	449	17	39	68	65	260
	求人倍率	1.77	2.84	2.26	1.95	1.63	0.96	0.96	4.88	2.13	1.22	1.28	0.38
管理的職業従事者	求人数	2	0	1	1	0	0	1	1	0	0	0	0
	求職者数	2	0	0	0	1	1	0	0	0	0	0	0
	求人倍率	1.00	-	-	-	0.00	0.00	-	-	-	-	-	-
専門的・技術的職業従事者	求人数	277	59	58	58	56	46	83	16	16	16	16	19
	求職者数	85	11	19	19	20	16	36	0	3	7	7	19
	求人倍率	3.26	5.36	3.05	3.05	2.80	2.88	2.31	-	5.33	2.29	2.29	1.00
事務従事者	求人数	93	23	22	19	15	14	44	8	9	9	9	9
	求職者数	80	15	22	18	15	10	61	2	8	13	8	30
	求人倍率	1.16	1.53	1.00	1.06	1.00	1.40	0.72	4.00	1.13	0.69	1.13	0.30
販売従事者	求人数	55	16	17	13	5	4	20	4	4	4	4	4
	求職者数	24	4	5	5	4	6	20	1	4	3	3	9
	求人倍率	2.29	4.00	3.40	2.60	1.25	0.67	1.00	4.00	1.00	1.33	1.33	0.44
サービス職業従事者	求人数	178	38	37	37	35	31	179	34	34	34	34	43
	求職者数	54	7	6	10	12	19	53	4	3	10	4	32
	求人倍率	3.30	5.43	6.17	3.70	2.92	1.63	3.38	8.50	11.33	3.40	8.50	1.34
保安職業従事者	求人数	35	5	7	7	8	8	1	1	0	0	0	0
	求職者数	2	0	0	0	1	1	3	0	0	1	1	1
	求人倍率	17.50	-	-	-	8.00	8.00	0.33	-	-	0.00	0.00	0.00
農林漁業従事者	求人数	46	10	10	10	8	8	6	2	1	1	1	1
	求職者数	25	4	1	4	5	11	6	0	1	0	0	5
	求人倍率	1.84	2.50	10.00	2.50	1.60	0.73	1.00	-	1.00	-	-	0.20
生産工程従事者	求人数	143	34	36	32	24	17	41	9	9	8	8	7
	求職者数	52	7	11	8	8	18	17	0	2	2	2	11
	求人倍率	2.75	4.86	3.27	4.00	3.00	0.94	2.41	-	4.50	4.00	4.00	0.64
輸送・機械運転従事者	求人数	72	14	15	15	13	15	7	1	1	1	1	3
	求職者数	25	1	3	4	5	12	11	0	0	0	2	9
	求人倍率	2.88	14.00	5.00	3.75	2.60	1.25	0.64	-	-	-	0.50	0.33
建設・採掘従事者	求人数	46	9	10	10	9	8	2	0	0	0	0	2
	求職者数	24	1	1	2	6	14	4	0	0	0	1	3
	求人倍率	1.92	9.00	10.00	5.00	1.50	0.57	0.50	-	-	-	0.00	0.67
運搬・清掃・包装等従事者	求人数	49	10	10	10	9	10	47	9	9	9	9	11
	求職者数	53	6	8	12	6	21	115	4	5	15	18	73
	求人倍率	0.92	1.67	1.25	0.83	1.50	0.48	0.41	2.25	1.80	0.60	0.50	0.15

(注)

1. 求人数・求職者数・求人倍率はそれぞれ正式には、月間有効求人数・月間有効求職者数・月間有効求人倍率といます。
2. 合計欄には「職業を決めかねている者等どの分類にも属さない求職区分」の数が含まれます。
3. 求人倍率とは、1人の求職者に対し、何人分の求人があるかを示す指標です。
4. 人数に臨時・季節は含まれません。
5. 職業は平成21年改訂の「日本標準職業分類」に基づく区分にて表記しています。
6. ハローワークインターネットサービスの機能拡充に伴い、令和3年9月以降の数値には、ハローワークに来所せず、オンライン上で求職登録した求職者数や、求職者がハローワークインターネットサービスの求人に応募した就職件数等が含まれます。

# 求人求職バランスシート (常用的フルタイム)

2024年 1月度

ハローワーク小林

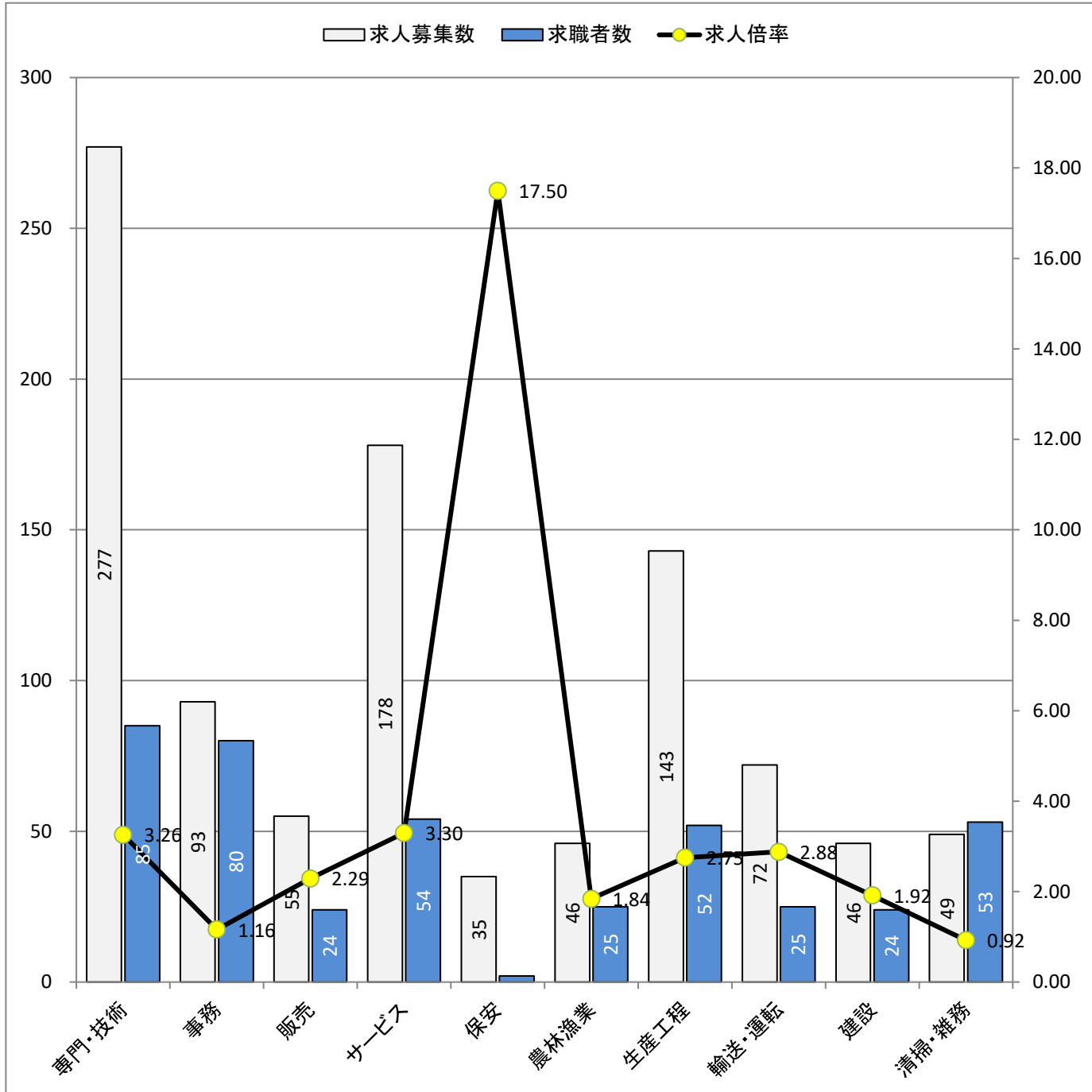

\* 求人募集数・求職者数は左目盛(人)、求人倍率は右目盛(倍)

職業別	専門・技術	事務	販売	サービス	保安	農林漁業	生産工程	輸送・運転	建設	清掃・雑務
求人募集数	277	93	55	178	35	46	143	72	46	49
求職者数	85	80	24	54	2	25	52	25	24	53
求人倍率	3.26	1.16	2.29	3.30	17.50	1.84	2.75	2.88	1.92	0.92

- (注) 1. 求人募集数・求職者数・求人倍率は、正式にはそれぞれ有効求人数・有効求職者数・有効求人倍率と云います。  
 2. 求人倍率は、求職者1人あたりの求人募集数を意味しています。  
 3. 求人募集数・求職者数には、臨時・季節は含みません。  
 4. 「管理職」等、表示していない職業もあります。  
 5. 職業は平成21年改訂の「日本標準職業分類」に基づく区分にて表記しています。  
 6. ハローワークインターネットサービスの機能拡充に伴い、令和3年9月以降の数値には、ハローワークに来所せず、オンライン上で求職登録した求職者数や、求職者がハローワークインターネットサービスの求人に応募した就職件数等が含まれます。

# 求人求職バランスシート (常用的パート)

2024年 1月度

ハローワーク小林

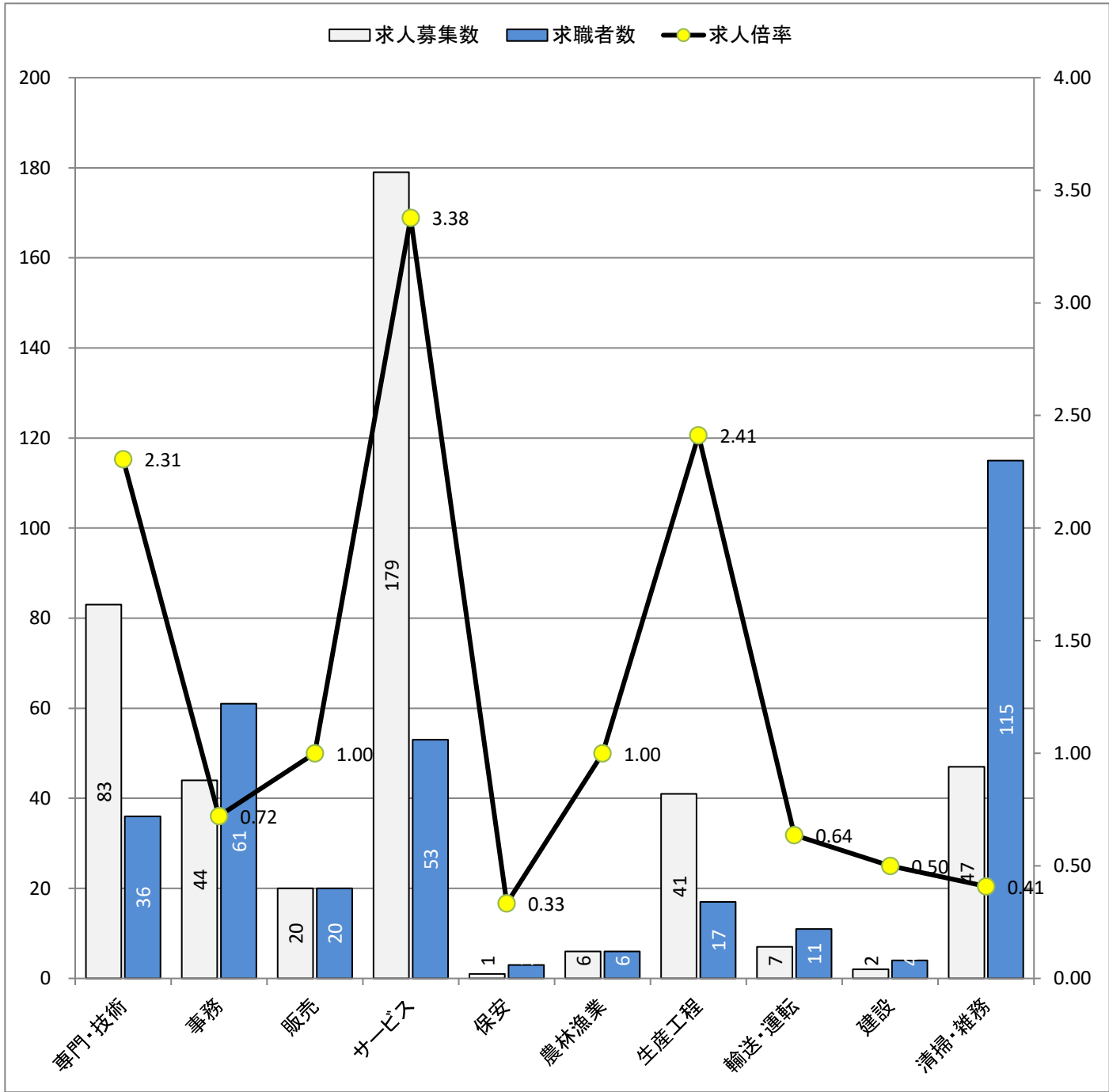

\* 求人募集数・求職者数は左目盛(人)、求人倍率は右目盛(倍)

職業別	専門・技術	事務	販売	サービス	保安	農林漁業	生産工程	輸送・運転	建設	清掃・雑務
求人募集数	83	44	20	179	1	6	41	7	2	47
求職者数	36	61	20	53	3	6	17	11	4	115
求人倍率	2.31	0.72	1.00	3.38	0.33	1.00	2.41	0.64	0.50	0.41

- (注) 1. 求人募集数・求職者数・求人倍率は、正式にはそれぞれ有効求人数・有効求職者数・有効求人倍率と云います。  
 2. 求人倍率は、求職者1人あたりの求人募集数を意味しています。  
 3. 求人募集数・求職者数には、臨時・季節は含みません。  
 4. 「管理職」等、表示していない職業もあります。  
 5. 職業は平成21年改訂の「日本標準職業分類」に基づく区分にて表記しています。  
 6. ハローワークインターネットサービスの機能拡充に伴い、令和3年9月以降の数値には、ハローワークに来所せず、オンライン上で求職登録した求職者数や、求職者がハローワークインターネットサービスの求人に応募した就職件数等が含まれます。