

# 求人・求職バランスシート(常用)

2023年12月度

ハローワーク日向

		フルタイム						パートタイム					
		計	24歳以下	25～34歳	35～44歳	45～54歳	55歳以上	計	24歳以下	25～34歳	35～44歳	45～54歳	55歳以上
合計	求人数	1,123	239	250	237	204	193	488	90	95	95	95	113
	求職者数	763	90	153	151	153	216	499	28	60	75	86	250
	求人倍率	1.47	2.66	1.63	1.57	1.33	0.89	0.98	3.21	1.58	1.27	1.10	0.45
管理的職業従事者	求人数	4	0	1	1	1	1	0	0	0	0	0	0
	求職者数	3	0	0	0	1	2	0	0	0	0	0	0
	求人倍率	1.33	-	-	-	1.00	0.50	-	-	-	-	-	-
専門的・技術的職業従事者	求人数	253	55	56	52	48	42	77	15	15	15	15	17
	求職者数	118	10	30	21	24	33	33	2	4	6	6	15
	求人倍率	2.14	5.50	1.87	2.48	2.00	1.27	2.33	7.50	3.75	2.50	2.50	1.13
事務従事者	求人数	102	24	23	21	18	16	40	8	8	8	8	8
	求職者数	141	27	37	34	21	22	87	1	23	20	18	25
	求人倍率	0.72	0.89	0.62	0.62	0.86	0.73	0.46	8.00	0.35	0.40	0.44	0.32
販売従事者	求人数	59	15	15	13	8	8	44	8	8	8	8	12
	求職者数	39	1	10	7	12	9	24	1	4	5	4	10
	求人倍率	1.51	15.00	1.50	1.86	0.67	0.89	1.83	8.00	2.00	1.60	2.00	1.20
サービス職業従事者	求人数	141	28	28	29	28	28	212	38	42	42	42	48
	求職者数	67	11	8	11	15	22	64	5	6	10	10	33
	求人倍率	2.10	2.55	3.50	2.64	1.87	1.27	3.31	7.60	7.00	4.20	4.20	1.45
保安職業従事者	求人数	17	3	4	3	3	4	1	1	0	0	0	0
	求職者数	4	0	1	2	0	1	2	0	0	0	0	2
	求人倍率	4.25	-	4.00	1.50	-	4.00	0.50	-	-	-	-	0.00
農林漁業従事者	求人数	26	5	5	5	5	6	11	2	2	2	2	3
	求職者数	12	1	4	3	0	4	7	0	0	1	2	4
	求人倍率	2.17	5.00	1.25	1.67	-	1.50	1.57	-	-	2.00	1.00	0.75
生産工程従事者	求人数	203	46	50	45	32	30	42	8	9	9	9	7
	求職者数	78	10	18	14	17	19	26	4	2	1	3	16
	求人倍率	2.60	4.60	2.78	3.21	1.88	1.58	1.62	2.00	4.50	9.00	3.00	0.44
輸送・機械運転従事者	求人数	124	25	26	27	26	20	15	3	2	2	2	6
	求職者数	40	1	2	7	6	24	7	0	0	0	1	6
	求人倍率	3.10	25.00	13.00	3.86	4.33	0.83	2.14	-	-	-	2.00	1.00
建設・採掘従事者	求人数	144	28	31	31	26	28	1	0	0	0	0	1
	求職者数	27	2	4	6	6	9	2	0	0	0	0	2
	求人倍率	5.33	14.00	7.75	5.17	4.33	3.11	0.50	-	-	-	-	0.50
運搬・清掃・包装等従事者	求人数	50	10	11	10	8	11	45	8	8	8	8	13
	求職者数	58	6	6	11	11	24	86	4	7	11	17	47
	求人倍率	0.86	1.67	1.83	0.91	0.73	0.46	0.52	2.00	1.14	0.73	0.47	0.28

(注)

1. 求人数・求職者数・求人倍率はそれぞれ正式には、月間有効求人数・月間有効求職者数・月間有効求人倍率といます。
2. 合計欄には「職業を決めかねている者等どの分類にも属さない求職区分」の数が含まれます。
3. 求人倍率とは、1人の求職者に対し、何人分の求人があるかを示す指標です。
4. 人数に臨時・季節は含まれません。
5. 職業は平成21年改訂の「日本標準職業分類」に基づく区分にて表記しています。
6. ハローワークインターネットサービスの機能拡充に伴い、令和3年9月以降の数値には、ハローワークに来所せず、オンライン上で求職登録した求職者数や、求職者がハローワークインターネットサービスの求人に応募した就職件数等が含まれます。

# 求人求職バランスシート (常用的フルタイム)

2023年12月度

ハローワーク日向

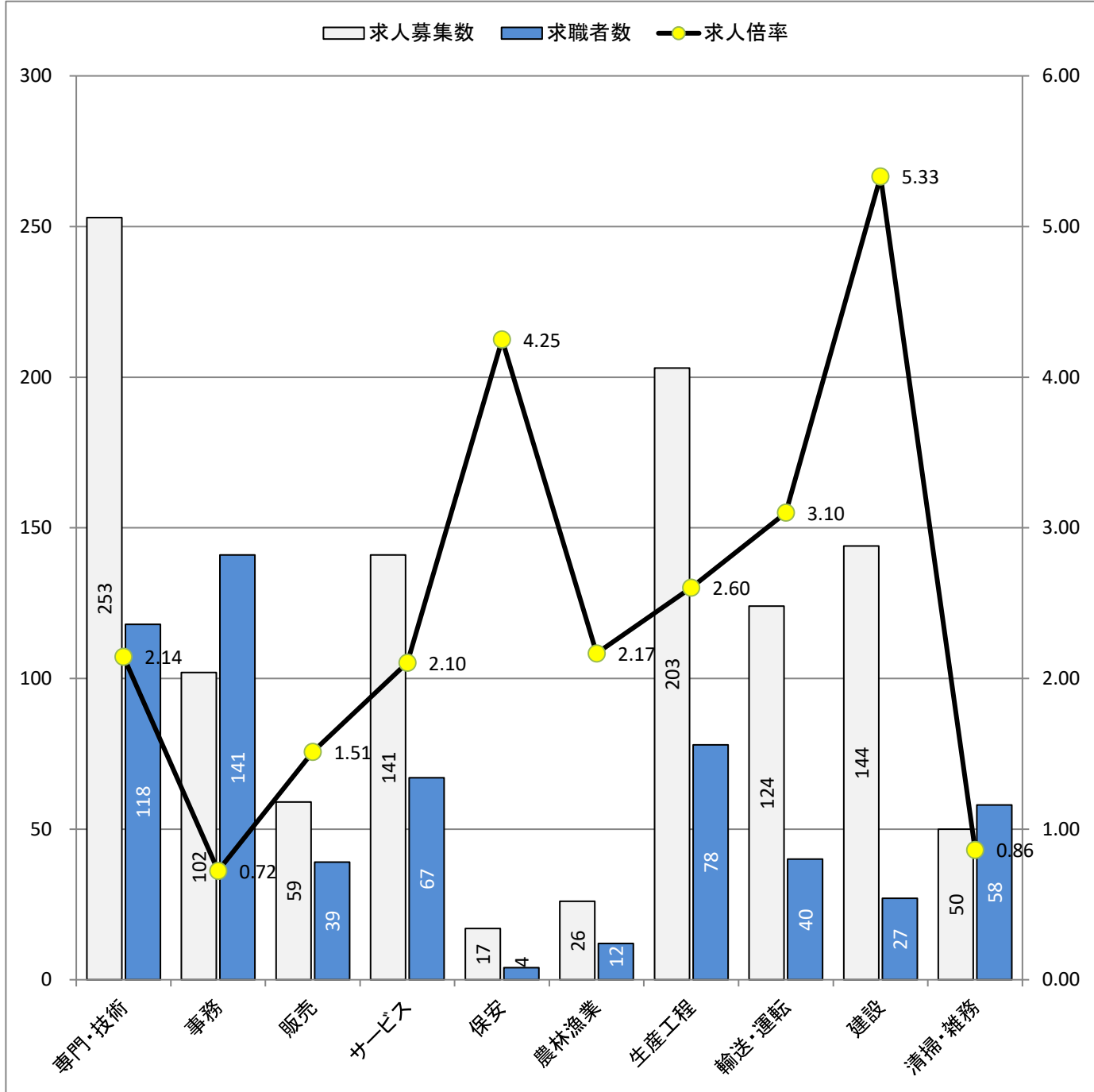

\* 求人募集数・求職者数は左目盛(人)、求人倍率は右目盛(倍)

職業別	専門・技術	事務	販売	サービス	保安	農林漁業	生産工程	輸送・運転	建設	清掃・雑務
求人募集数	253	102	59	141	17	26	203	124	144	50
求職者数	118	141	39	67	4	12	78	40	27	58
求人倍率	2.14	0.72	1.51	2.10	4.25	2.17	2.60	3.10	5.33	0.86

- (注) 1. 求人募集数・求職者数・求人倍率は、正式にはそれぞれ有効求人数・有効求職者数・有効求人倍率と言います。  
 2. 求人倍率は、求職者1人あたりの求人募集数を意味しています。  
 3. 求人募集数・求職者数には、臨時・季節は含みません。  
 4. 「管理職」等、表示していない職業もあります。  
 5. 職業は平成21年改訂の「日本標準職業分類」に基づく区分にて表記しています。  
 6. ハローワークインターネットサービスの機能拡充に伴い、令和3年9月以降の数値には、ハローワークに来所せず、オンライン上で求職登録した求職者数や、求職者がハローワークインターネットサービスの求人に応募した就職件数等が含まれます。

# 求人求職バランスシート (常用的パート)

2023年12月度

ハローワーク日向

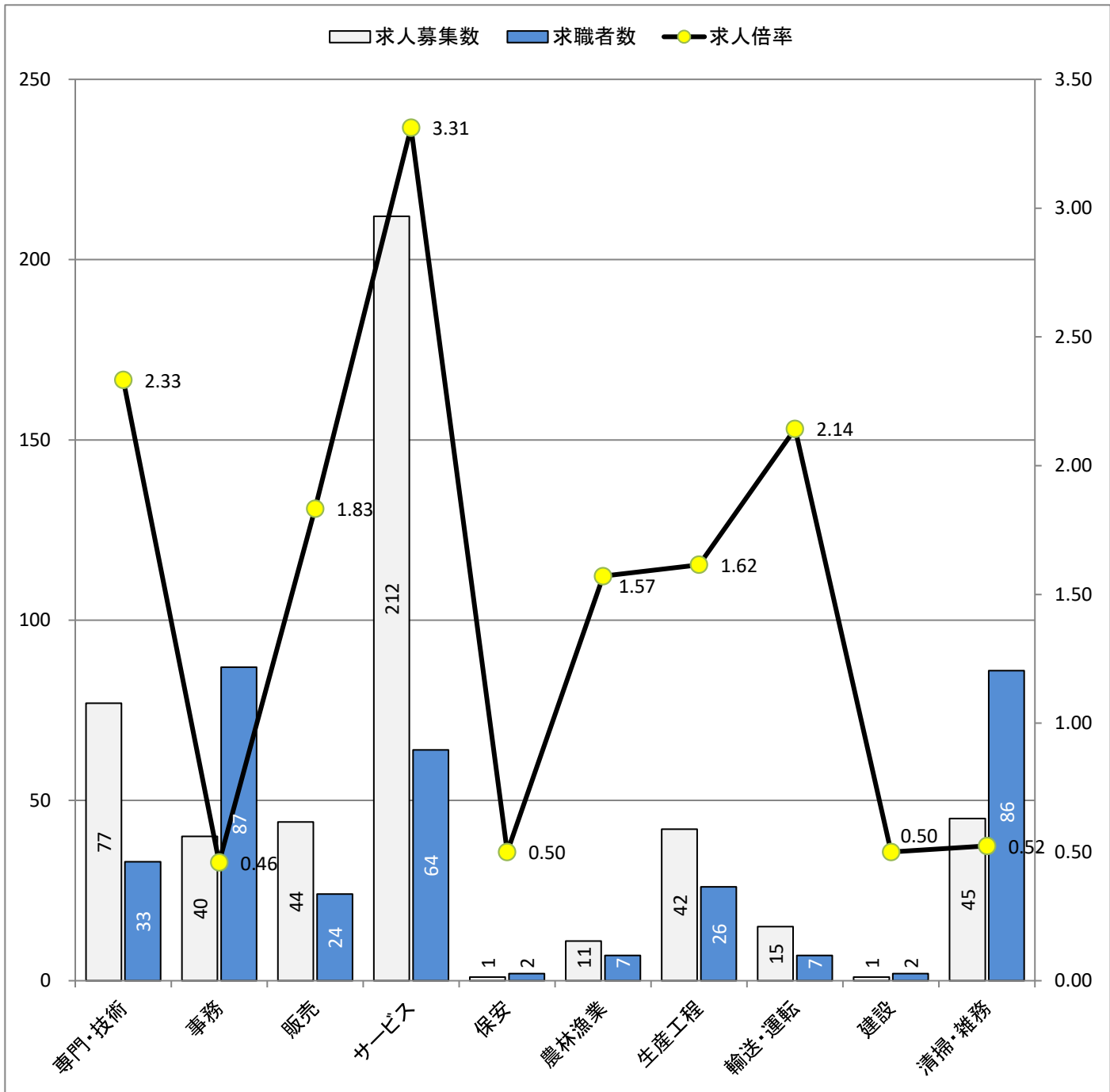

\* 求人募集数・求職者数は左目盛(人)、求人倍率は右目盛(倍)

職業別	専門・技術	事務	販売	サービス	保安	農林漁業	生産工程	輸送・運転	建設	清掃・雑務
求人募集数	77	40	44	212	1	11	42	15	1	45
求職者数	33	87	24	64	2	7	26	7	2	86
求人倍率	2.33	0.46	1.83	3.31	0.50	1.57	1.62	2.14	0.50	0.52

- (注) 1. 求人募集数・求職者数・求人倍率は、正式にはそれぞれ有効求人数・有効求職者数・有効求人倍率と云います。  
 2. 求人倍率は、求職者1人あたりの求人募集数を意味しています。  
 3. 求人募集数・求職者数には、臨時・季節は含みません。  
 4. 「管理職」等、表示していない職業もあります。  
 5. 職業は平成21年改訂の「日本標準職業分類」に基づく区分にて表記しています。  
 6. ハローワークインターネットサービスの機能拡充に伴い、令和3年9月以降の数値には、ハローワークに来所せず、オンライン上で求職登録した求職者数や、求職者がハローワークインターネットサービスの求人に応募した就職件数等が含まれます。