

求人・求職バランスシート(常用)

2023年9月度

ハローワーク日向

		フルタイム						パートタイム					
		計	24歳以下	25～34歳	35～44歳	45～54歳	55歳以上	計	24歳以下	25～34歳	35～44歳	45～54歳	55歳以上
合計	求人数	1,097	166	252	242	237	200	592	34	85	101	133	239
	求職者数	818	99	150	149	186	234	593	28	71	84	111	299
	求人倍率	1.34	1.68	1.68	1.62	1.27	0.85	1.00	1.21	1.20	1.20	1.20	0.80
管理的職業	求人数	1	0	0	1	0	0	0	0	0	0	0	0
	求職者数	2	0	0	1	1	0	0	0	0	0	0	0
	求人倍率	0.50	-	-	1.00	0.00	-	-	-	-	-	-	-
専門的・技術的職業	求人数	218	28	53	53	54	30	75	0	17	19	19	20
	求職者数	114	12	23	24	29	26	46	0	9	10	10	17
	求人倍率	1.91	2.33	2.30	2.21	1.86	1.15	1.63	-	1.89	1.90	1.90	1.18
事務的職業	求人数	84	14	23	23	15	9	43	1	9	9	14	10
	求職者数	144	21	34	38	28	23	88	1	16	17	25	29
	求人倍率	0.58	0.67	0.68	0.61	0.54	0.39	0.49	1.00	0.56	0.53	0.56	0.34
販売の職業	求人数	51	12	17	8	9	5	63	2	14	10	14	23
	求職者数	49	8	12	6	14	9	32	1	7	5	7	12
	求人倍率	1.04	1.50	1.42	1.33	0.64	0.56	1.97	2.00	2.00	2.00	2.00	1.92
サービスの職業	求人数	155	22	24	24	42	43	244	16	35	39	39	115
	求職者数	83	11	12	12	22	26	80	4	9	10	10	47
	求人倍率	1.87	2.00	2.00	2.00	1.91	1.65	3.05	4.00	3.89	3.90	3.90	2.45
保安の職業	求人数	18	1	0	4	8	5	4	1	0	0	0	3
	求職者数	5	0	0	1	2	2	3	0	0	0	0	3
	求人倍率	3.60	-	-	4.00	4.00	2.50	1.33	-	-	-	-	1.00
農林漁業の職業	求人数	32	3	9	12	4	4	21	3	1	2	4	11
	求職者数	14	1	3	5	2	3	17	2	1	2	3	9
	求人倍率	2.29	3.00	3.00	2.40	2.00	1.33	1.24	1.50	1.00	1.00	1.33	1.22
生産工程の職業	求人数	226	39	50	53	47	37	69	9	11	8	11	30
	求職者数	85	11	14	15	21	24	36	3	4	3	4	22
	求人倍率	2.66	3.55	3.57	3.53	2.24	1.54	1.92	3.00	2.75	2.67	2.75	1.36
輸送・機械運転の職業	求人数	121	4	8	32	30	47	7	0	0	0	0	7
	求職者数	45	1	2	8	8	26	3	0	0	0	0	3
	求人倍率	2.69	4.00	4.00	4.00	3.75	1.81	2.33	-	-	-	-	2.33
建設・採掘の職業	求人数	143	32	31	17	31	32	2	2	0	0	0	0
	求職者数	43	7	7	4	10	15	3	0	0	0	0	3
	求人倍率	3.33	4.57	4.43	4.25	3.10	2.13	0.67	-	-	-	-	0.00
運搬・清掃・包装等の職業	求人数	48	7	9	13	8	11	64	4	4	8	17	31
	求職者数	76	7	9	12	13	35	112	5	5	11	24	67
	求人倍率	0.63	1.00	1.00	1.08	0.62	0.31	0.57	0.80	0.80	0.73	0.71	0.46

- (注) 1 求人数・求職者数・求人倍率はそれぞれ正式には、月間有効求人数・月間有効求職者数・月間有効求人倍率とします。
- 2 合計欄には「職業を決めかねている者等どの分類にも属さない求職区分」の数が含まれます。
- 3 求人倍率とは、1人の求職者に対し、何人分の求人があるかを示す指標です。
- 4 人数に臨時・季節は含まれません。

求人求職バランスシート (常用的フルタイム)

2023年9月度

ハローワーク日向

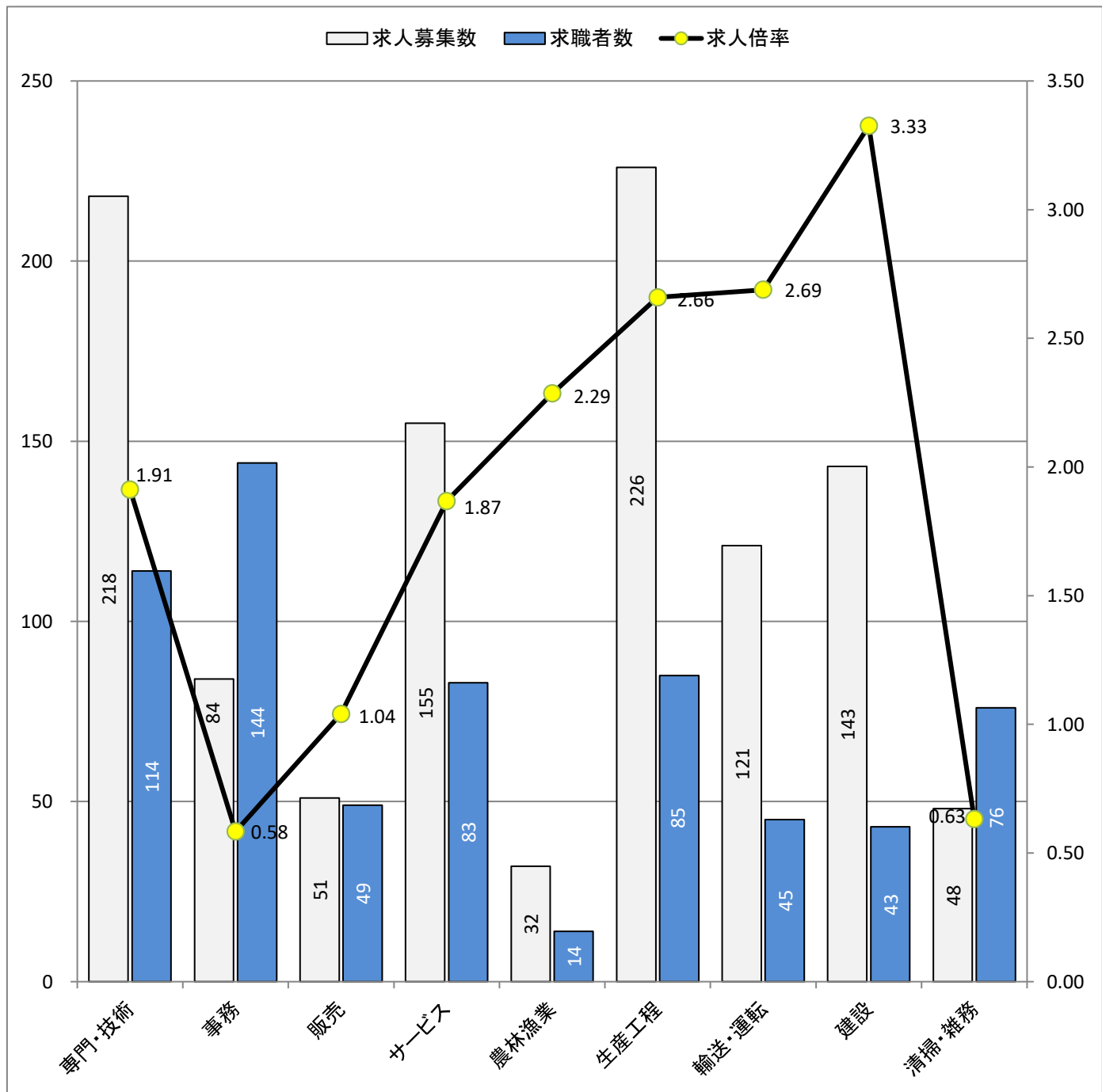

* 求人募集数・求職者数は左目盛(人)、求人倍率は右目盛(倍)

職業別	専門・技術	事務	販売	サービス	農林漁業	生産工程	輸送・運転	建設	清掃・雑務
求人募集数	218	84	51	155	32	226	121	143	48
求職者数	114	144	49	83	14	85	45	43	76
求人倍率	1.91	0.58	1.04	1.87	2.29	2.66	2.69	3.33	0.63

- (注) 1 求人募集数・求職者数・求人倍率は、正式にはそれぞれ有効求人数・有効求職者数・有効求人倍率と言います。
 2 求人倍率は、求職者1人あたりの求人募集数を意味しています。
 3 求人募集数・求職者数には、臨時・季節は含みません。
 4 「管理職」等、表示していない職業もあります。

求人求職バランスシート (常用的パート)

2023年9月度

ハローワーク日向

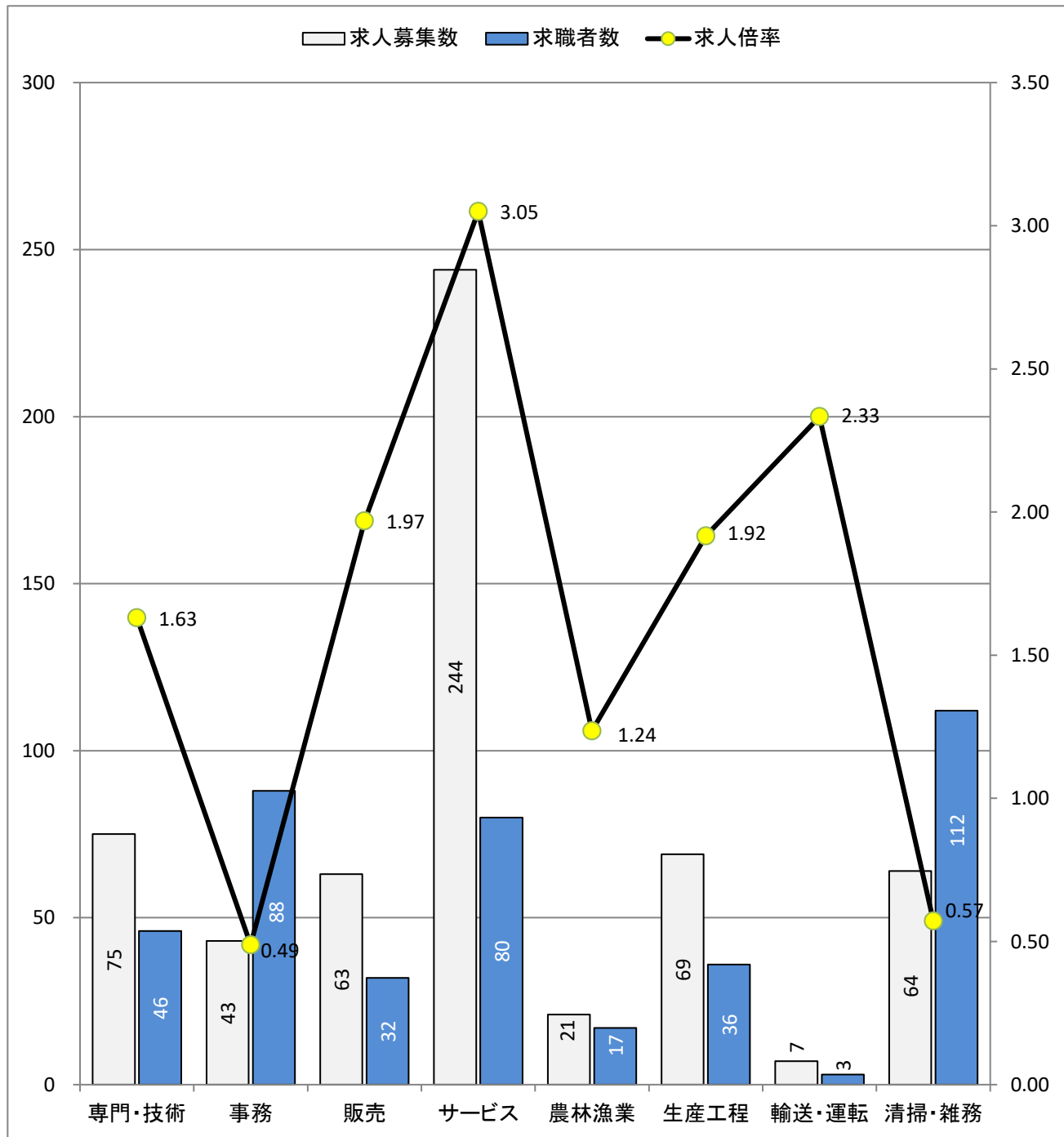

* 求人募集数・求職者数は左目盛(人)、求人倍率は右目盛(倍)

職業別	専門・技術	事務	販売	サービス	農林漁業	生産工程	輸送・運転	清掃・雑務
求人募集数	75	43	63	244	21	69	7	64
求職者数	46	88	32	80	17	36	3	112
求人倍率	1.63	0.49	1.97	3.05	1.24	1.92	2.33	0.57

- (注) 1 求人募集数・求職者数・求人倍率は、正式にはそれぞれ有効求人人数・有効求職者数・有効求人倍率と言います。
 2 求人倍率は、求職者1人あたりの求人募集数を意味しています。
 3 「管理職」「保安職」「建設職」等表示していない職業もあります。
 4 求人数・求職者数には、臨時・季節は含みません。