

求人・求職バランスシート(常用)

2023年8月度

ハローワーク日向

		フルタイム						パートタイム					
		計	24歳以下	25～34歳	35～44歳	45～54歳	55歳以上	計	24歳以下	25～34歳	35～44歳	45～54歳	55歳以上
合計	求人数	1,096	162	254	257	244	179	559	41	82	88	117	231
	求職者数	802	97	152	159	186	208	609	36	72	78	103	320
	求人倍率	1.37	1.67	1.67	1.62	1.31	0.86	0.92	1.14	1.14	1.13	1.14	0.72
管理的職業	求人数	1	0	1	0	0	0	0	0	0	0	0	0
	求職者数	4	0	2	1	1	0	0	0	0	0	0	0
	求人倍率	0.25	-	0.50	0.00	0.00	-	-	-	-	-	-	-
専門的・技術的職業	求人数	223	33	63	54	50	23	72	2	19	14	16	21
	求職者数	127	16	31	27	29	24	52	1	11	8	9	23
	求人倍率	1.76	2.06	2.03	2.00	1.72	0.96	1.38	2.00	1.73	1.75	1.78	0.91
事務的職業	求人数	91	17	22	28	14	10	40	0	9	9	11	11
	求職者数	149	24	31	43	25	26	91	0	17	17	22	35
	求人倍率	0.61	0.71	0.71	0.65	0.56	0.38	0.44	-	0.53	0.53	0.50	0.31
販売の職業	求人数	53	12	19	9	10	3	65	6	16	12	15	16
	求職者数	52	9	15	7	15	6	34	3	8	6	8	9
	求人倍率	1.02	1.33	1.27	1.29	0.67	0.50	1.91	2.00	2.00	2.00	1.88	1.78
サービスの職業	求人数	158	22	26	28	47	35	243	22	31	26	39	125
	求職者数	83	11	13	14	24	21	73	5	7	6	9	46
	求人倍率	1.90	2.00	2.00	2.00	1.96	1.67	3.33	4.40	4.43	4.33	4.33	2.72
保安の職業	求人数	9	0	0	3	0	6	5	1	0	0	0	4
	求職者数	3	0	0	1	0	2	2	0	0	0	0	2
	求人倍率	3.00	-	-	3.00	-	3.00	2.50	-	-	-	-	2.00
農林漁業の職業	求人数	37	0	10	9	9	9	17	3	0	2	3	9
	求職者数	9	0	2	2	2	3	17	3	0	2	3	9
	求人倍率	4.11	-	5.00	4.50	4.50	3.00	1.00	1.00	-	1.00	1.00	1.00
生産工程の職業	求人数	218	43	39	48	49	39	56	10	9	5	10	22
	求職者数	85	12	11	14	22	26	33	4	4	2	4	19
	求人倍率	2.56	3.58	3.55	3.43	2.23	1.50	1.70	2.50	2.25	2.50	2.50	1.16
輸送・機械運転の職業	求人数	135	0	8	33	54	40	6	0	0	0	2	4
	求職者数	46	0	2	8	15	21	5	0	0	0	1	4
	求人倍率	2.93	-	4.00	4.13	3.60	1.90	1.20	-	-	-	2.00	1.00
建設・採掘の職業	求人数	130	17	28	21	34	30	4	2	2	0	0	0
	求職者数	32	3	5	4	8	12	3	0	0	0	0	3
	求人倍率	4.06	5.67	5.60	5.25	4.25	2.50	1.33	-	-	-	-	0.00
運搬・清掃・包装等の職業	求人数	41	6	9	11	7	8	51	2	4	6	11	28
	求職者数	66	6	9	12	13	26	121	5	7	12	22	75
	求人倍率	0.62	1.00	1.00	0.92	0.54	0.31	0.42	0.40	0.57	0.50	0.50	0.37

- (注) 1 求人数・求職者数・求人倍率はそれぞれ正式には、月間有効求人数・月間有効求職者数・月間有効求人倍率とします。
- 2 合計欄には「職業を決めかねている者等どの分類にも属さない求職区分」の数が含まれます。
- 3 求人倍率とは、1人の求職者に対し、何人分の求人があるかを示す指標です。
- 4 人数に臨時・季節は含まれません。

求人求職バランスシート (常用的フルタイム)

2023年8月度

ハローワーク日向

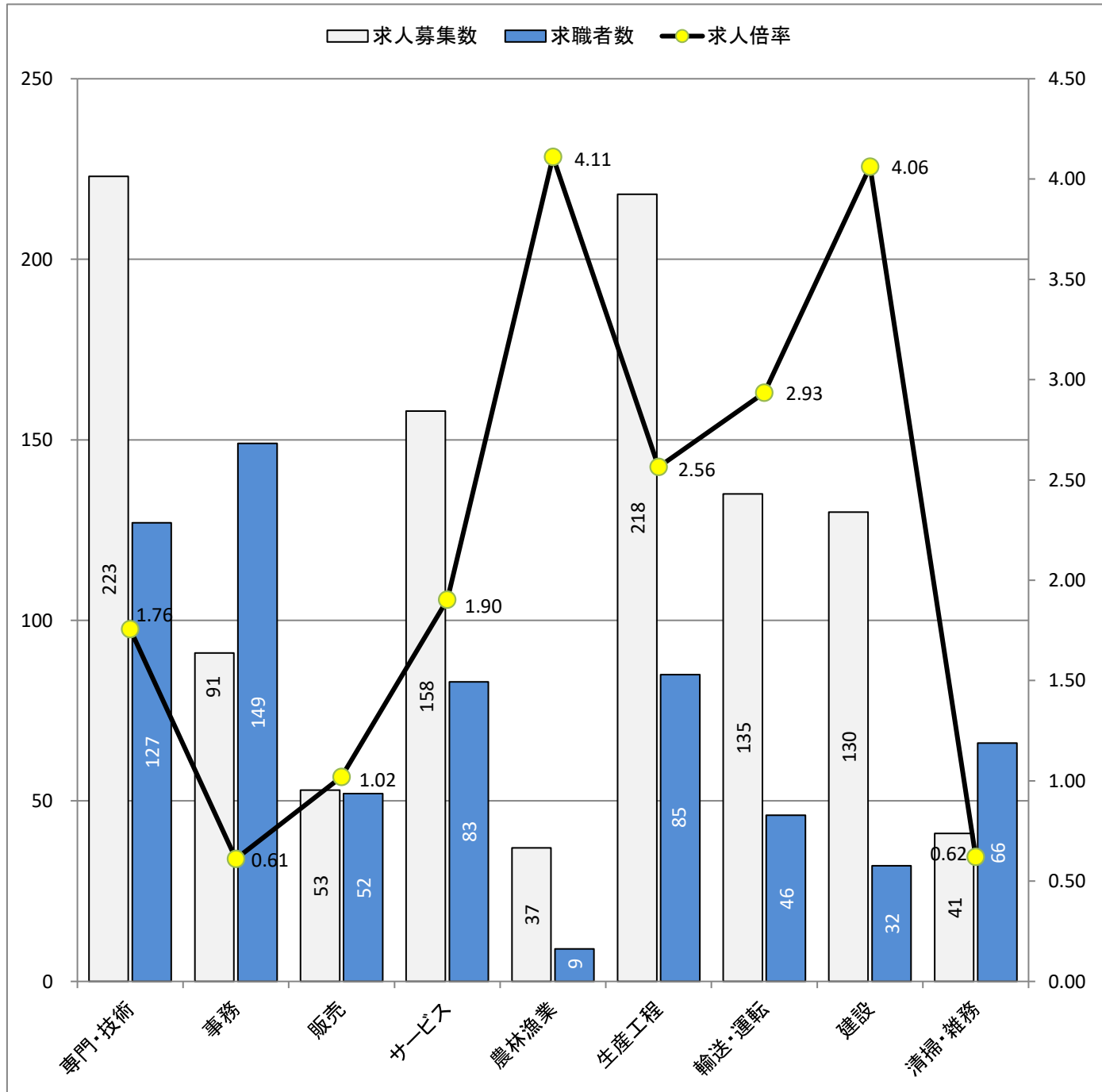

* 求人募集数・求職者数は左目盛(人)、求人倍率は右目盛(倍)

職業別	専門・技術	事務	販売	サービス	農林漁業	生産工程	輸送・運転	建設	清掃・雑務
求人募集数	223	91	53	158	37	218	135	130	41
求職者数	127	149	52	83	9	85	46	32	66
求人倍率	1.76	0.61	1.02	1.90	4.11	2.56	2.93	4.06	0.62

- (注) 1 求人募集数・求職者数・求人倍率は、正式にはそれぞれ有効求人数・有効求職者数・有効求人倍率と言います。
 2 求人倍率は、求職者1人あたりの求人募集数を意味しています。
 3 求人募集数・求職者数には、臨時・季節は含みません。
 4 「管理職」等、表示していない職業もあります。

求人求職バランスシート (常用的パート)

2023年 8月度

ハローワーク日向

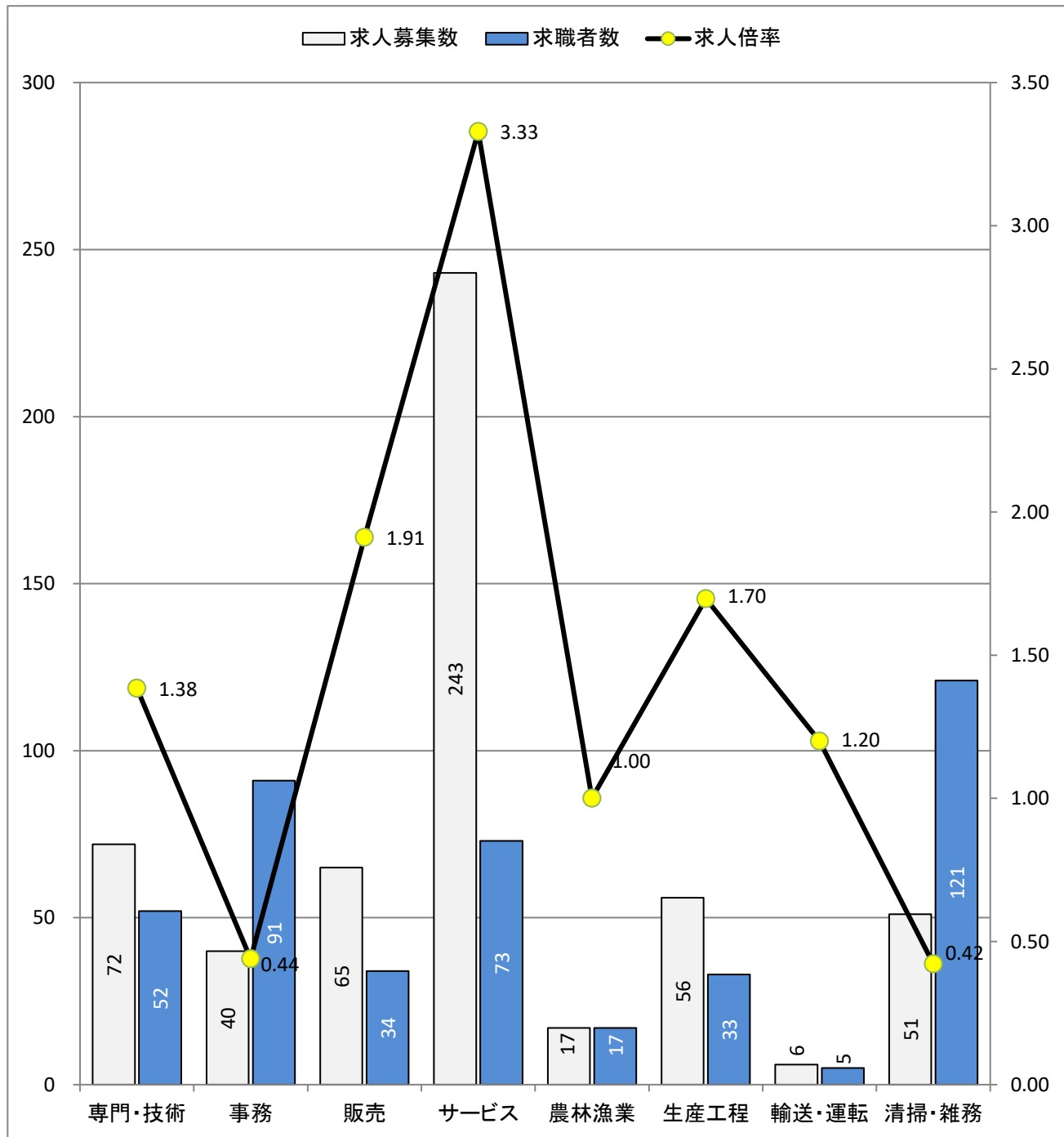

* 求人募集数・求職者数は左目盛(人)、求人倍率は右目盛(倍)

職業別	専門・技術	事務	販売	サービス	農林漁業	生産工程	輸送・運転	清掃・雑務
求人募集数	72	40	65	243	17	56	6	51
求職者数	52	91	34	73	17	33	5	121
求人倍率	1.38	0.44	1.91	3.33	1.00	1.70	1.20	0.42

- (注) 1 求人募集数・求職者数・求人倍率は、正式にはそれぞれ有効求人数・有効求職者数・有効求人倍率と言います。
 2 求人倍率は、求職者1人あたりの求人募集数を意味しています。
 3 「管理職」「保安職」「建設職」等表示していない職業もあります。
 4 求人数・求職者数には、臨時・季節は含みません。