

求人・求職バランスシート(常用)

2023年12月度

ハローワーク延岡

		フルタイム						パートタイム					
		計	24歳以下	25～34歳	35～44歳	45～54歳	55歳以上	計	24歳以下	25～34歳	35～44歳	45～54歳	55歳以上
合計	求人数	1,646	362	372	344	291	277	690	130	132	132	132	164
	求職者数	1,096	145	262	186	217	286	690	36	77	105	103	369
	求人倍率	1.50	2.50	1.42	1.85	1.34	0.97	1.00	3.61	1.71	1.26	1.28	0.44
管理的職業従事者	求人数	3	0	0	1	1	1	0	0	0	0	0	0
	求職者数	3	0	0	0	2	1	0	0	0	0	0	0
	求人倍率	1.00	-	-	-	0.50	1.00	-	-	-	-	-	-
専門的・技術的職業従事者	求人数	424	93	93	86	79	73	103	19	20	20	20	24
	求職者数	130	21	39	19	26	25	52	2	11	10	9	20
	求人倍率	3.26	4.43	2.38	4.53	3.04	2.92	1.98	9.50	1.82	2.00	2.22	1.20
事務従事者	求人数	166	42	40	36	26	22	66	13	13	13	13	14
	求職者数	183	30	52	37	36	28	81	2	18	20	10	31
	求人倍率	0.91	1.40	0.77	0.97	0.72	0.79	0.81	6.50	0.72	0.65	1.30	0.45
販売従事者	求人数	96	29	27	19	12	9	41	8	8	8	8	9
	求職者数	33	8	3	8	7	7	15	0	1	2	6	6
	求人倍率	2.91	3.63	9.00	2.38	1.71	1.29	2.73	-	8.00	4.00	1.33	1.50
サービス職業従事者	求人数	278	57	57	56	54	54	339	64	64	64	64	83
	求職者数	90	11	20	15	21	23	79	4	7	12	12	44
	求人倍率	3.09	5.18	2.85	3.73	2.57	2.35	4.29	16.00	9.14	5.33	5.33	1.89
保安職業従事者	求人数	46	6	9	9	9	13	2	0	0	0	0	2
	求職者数	5	0	0	0	1	4	5	0	0	1	0	4
	求人倍率	9.20	-	-	-	9.00	3.25	0.40	-	-	0.00	-	0.50
農林漁業従事者	求人数	53	10	10	10	10	13	15	2	4	3	3	3
	求職者数	9	0	2	3	1	3	3	0	1	1	1	0
	求人倍率	5.89	-	5.00	3.33	10.00	4.33	5.00	-	4.00	3.00	3.00	-
生産工程従事者	求人数	183	44	45	41	28	25	34	6	7	7	7	7
	求職者数	85	7	14	15	19	30	25	3	3	3	2	14
	求人倍率	2.15	6.29	3.21	2.73	1.47	0.83	1.36	2.00	2.33	2.33	3.50	0.50
輸送・機械運転従事者	求人数	128	25	27	28	26	22	18	3	3	4	4	4
	求職者数	24	1	0	5	6	12	12	0	0	0	1	11
	求人倍率	5.33	25.00	-	5.60	4.33	1.83	1.50	-	-	-	4.00	0.36
建設・採掘従事者	求人数	191	38	43	41	34	35	0	0	0	0	0	0
	求職者数	45	8	9	6	9	13	5	0	0	1	1	3
	求人倍率	4.24	4.75	4.78	6.83	3.78	2.69	0.00	-	-	0.00	0.00	0.00
運搬・清掃・包装等従事者	求人数	78	18	18	18	12	12	72	14	13	13	13	19
	求職者数	64	4	10	8	14	28	79	3	2	8	19	47
	求人倍率	1.22	4.50	1.80	2.25	0.86	0.43	0.91	4.67	6.50	1.63	0.68	0.40

(注)

1. 求人数・求職者数・求人倍率はそれぞれ正式には、月間有効求人数・月間有効求職者数・月間有効求人倍率といえます。
2. 合計欄には「職業を決めかねている者等」の分類にも属さない求職区分」の数が含まれます。
3. 求人倍率とは、1人の求職者に対し、何人分の求人があるかを示す指標です。
4. 人数に臨時・季節は含まれません。
5. 職業は平成21年改訂の「日本標準職業分類」に基づく区分にて表記しています。
6. ハローワークインターネットサービスの機能拡充に伴い、令和3年9月以降の数値には、ハローワークに来所せず、オンライン上で求職登録した求職者数や、求職者がハローワークインターネットサービスの求人に応募した就職件数等が含まれます。

求人求職バランスシート (常用的フルタイム)

2023年12月度

ハローワーク延岡

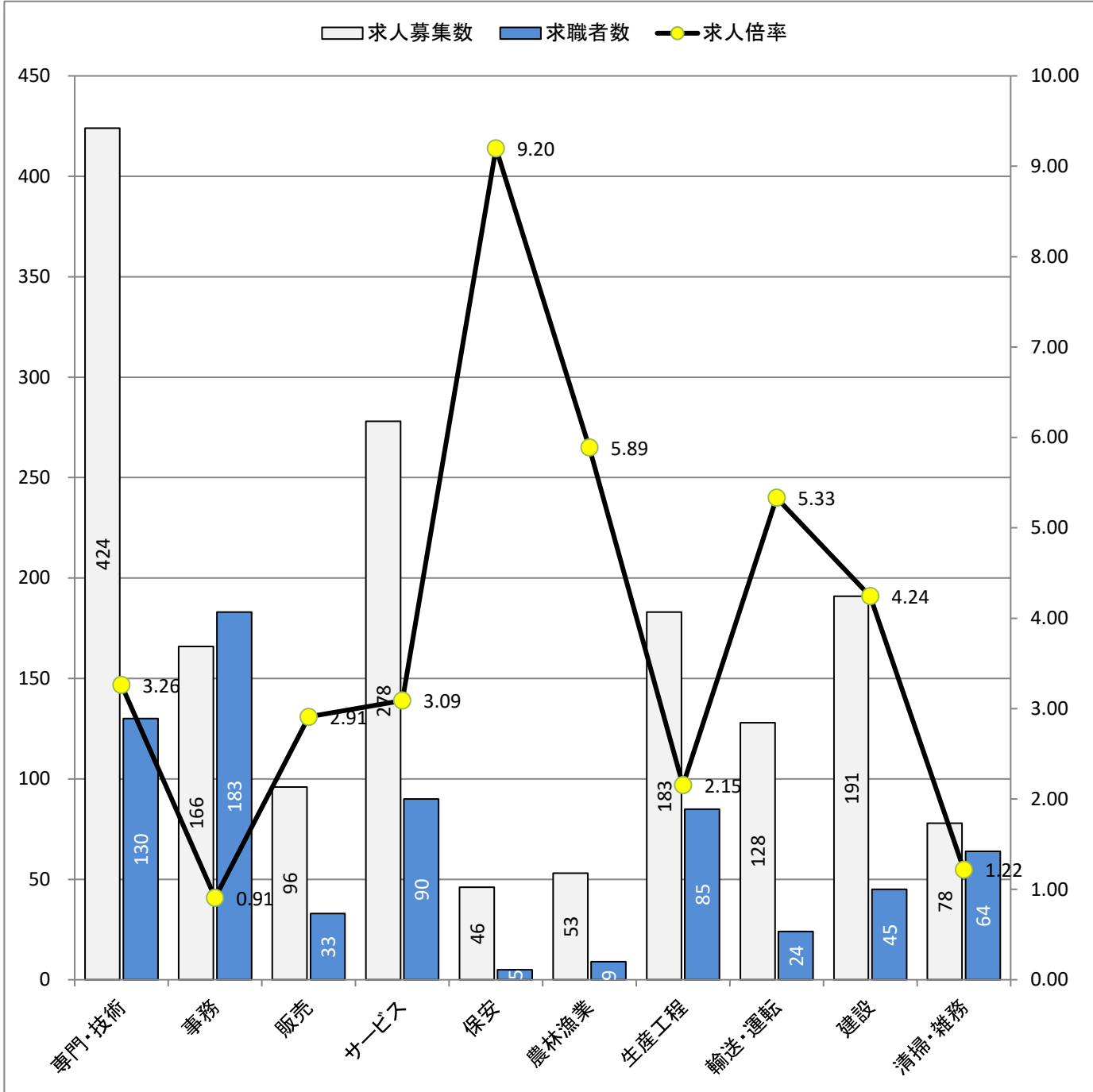

* 求人募集数・求職者数は左目盛(人)、求人倍率は右目盛(倍)

職業別	専門・技術	事務	販売	サービス	保安	農林漁業	生産工程	輸送・運転	建設	清掃・雑務
求人募集数	424	166	96	278	46	53	183	128	191	78
求職者数	130	183	33	90	5	9	85	24	45	64
求人倍率	3.26	0.91	2.91	3.09	9.20	5.89	2.15	5.33	4.24	1.22

- (注) 1. 求人募集数・求職者数・求人倍率は、正式にはそれぞれ有効求人数・有効求職者数・有効求人倍率と言います。
 2. 求人倍率は、求職者1人あたりの求人募集数を意味しています。
 3. 求人募集数・求職者数には、臨時・季節は含みません。
 4. 「管理職」等、表示していない職業もあります。
 5. 職業は平成21年改訂の「日本標準職業分類」に基づく区分にて表記しています。
 6. ハローワークインターネットサービスの機能拡充に伴い、令和3年9月以降の数値には、ハローワークに来所せず、オンライン上で求職登録した求職者数や、求職者がハローワークインターネットサービスの求人に応募した就職件数等が含まれます。

求人求職バランスシート (常用的パート)

2023年12月度

ハローワーク延岡

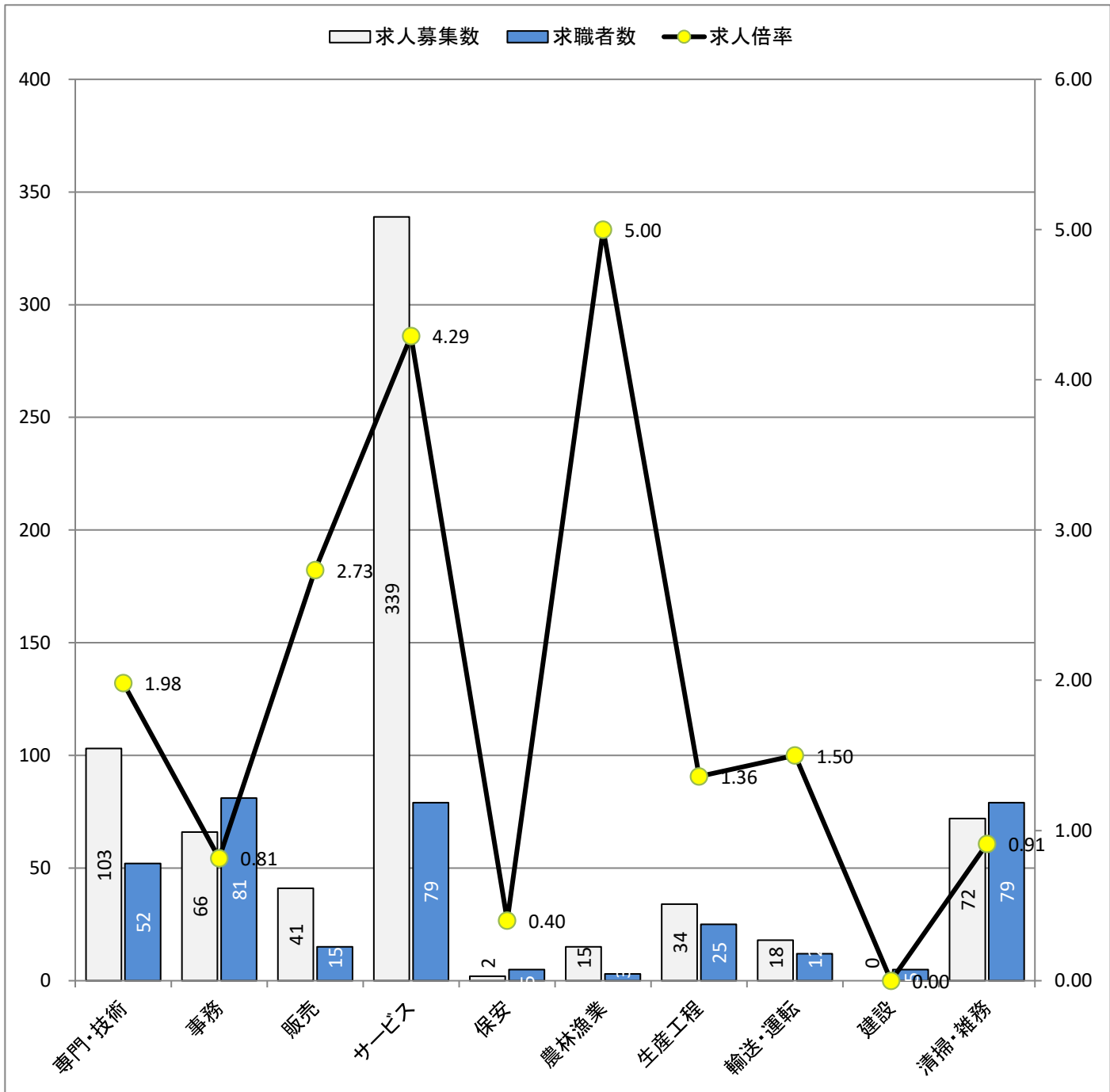

* 求人募集数・求職者数は左目盛(人)、求人倍率は右目盛(倍)

職業別	専門・技術	事務	販売	サービス	保安	農林漁業	生産工程	輸送・運転	建設	清掃・雑務
求人募集数	103	66	41	339	2	15	34	18	0	72
求職者数	52	81	15	79	5	3	25	12	5	79
求人倍率	1.98	0.81	2.73	4.29	0.40	5.00	1.36	1.50	0.00	0.91

- (注) 1. 求人募集数・求職者数・求人倍率は、正式にはそれぞれ有効求人数・有効求職者数・有効求人倍率と言います。
 2. 求人倍率は、求職者1人あたりの求人募集数を意味しています。
 3. 求人募集数・求職者数には、臨時・季節は含みません。
 4. 「管理職」等、表示していない職業もあります。
 5. 職業は平成21年改訂の「日本標準職業分類」に基づく区分にて表記しています。
 6. ハローワークインターネットサービスの機能拡充に伴い、令和3年9月以降の数値には、ハローワークに来所せず、オンライン上で求職登録した求職者数や、求職者がハローワークインターネットサービスの求人に応募した就職件数等が含まれます。