

## 求人・求職バランスシート(常用)

2023年12月度

ハローワーク日南

		フルタイム						パートタイム					
		計	24歳以下	25～34歳	35～44歳	45～54歳	55歳以上	計	24歳以下	25～34歳	35～44歳	45～54歳	55歳以上
合計	求人数	659	153	158	145	108	95	388	73	73	73	73	96
	求職者数	638	47	116	121	147	207	482	17	54	62	77	272
	求人倍率	1.03	3.26	1.36	1.20	0.73	0.46	0.80	4.29	1.35	1.18	0.95	0.35
管理的職業従事者	求人数	0	0	0	0	0	0	0	0	0	0	0	0
	求職者数	1	0	0	0	1	0	0	0	0	0	0	0
	求人倍率	0.00	-	-	-	0.00	-	-	-	-	-	-	-
専門的・技術的職業従事者	求人数	168	38	37	36	32	25	81	15	15	15	15	21
	求職者数	80	5	18	17	22	18	40	0	8	2	4	26
	求人倍率	2.10	7.60	2.06	2.12	1.45	1.39	2.03	-	1.88	7.50	3.75	0.81
事務従事者	求人数	53	16	15	10	7	5	49	10	9	9	9	12
	求職者数	127	9	20	32	31	35	79	2	13	12	21	31
	求人倍率	0.42	1.78	0.75	0.31	0.23	0.14	0.62	5.00	0.69	0.75	0.43	0.39
販売従事者	求人数	24	6	6	5	3	4	22	4	4	4	4	6
	求職者数	20	1	6	4	2	7	20	1	3	2	3	11
	求人倍率	1.20	6.00	1.00	1.25	1.50	0.57	1.10	4.00	1.33	2.00	1.33	0.55
サービス職業従事者	求人数	148	31	32	31	27	27	153	29	29	28	28	39
	求職者数	73	2	15	17	24	15	65	4	7	9	7	38
	求人倍率	2.03	15.50	2.13	1.82	1.13	1.80	2.35	7.25	4.14	3.11	4.00	1.03
保安職業従事者	求人数	6	1	1	1	1	2	3	0	0	1	1	1
	求職者数	9	0	0	1	2	6	7	0	0	1	0	6
	求人倍率	0.67	-	-	1.00	0.50	0.33	0.43	-	-	1.00	-	0.17
農林漁業従事者	求人数	35	9	8	7	6	5	22	4	4	4	4	6
	求職者数	23	4	3	3	3	10	10	1	1	1	3	4
	求人倍率	1.52	2.25	2.67	2.33	2.00	0.50	2.20	4.00	4.00	4.00	1.33	1.50
生産工程従事者	求人数	115	28	33	29	15	10	31	7	6	6	6	6
	求職者数	56	5	12	13	9	17	24	0	1	3	2	18
	求人倍率	2.05	5.60	2.75	2.23	1.67	0.59	1.29	-	6.00	2.00	3.00	0.33
輸送・機械運転従事者	求人数	33	7	8	8	5	5	4	0	1	1	1	1
	求職者数	34	2	2	4	6	20	7	0	0	0	0	7
	求人倍率	0.97	3.50	4.00	2.00	0.83	0.25	0.57	-	-	-	-	0.14
建設・採掘従事者	求人数	48	10	11	10	8	9	0	0	0	0	0	0
	求職者数	21	3	3	4	4	7	7	0	0	0	1	6
	求人倍率	2.29	3.33	3.67	2.50	2.00	1.29	0.00	-	-	-	0.00	0.00
運搬・清掃・包装等従事者	求人数	29	8	7	7	4	3	23	4	4	4	4	7
	求職者数	97	3	13	12	23	46	142	7	13	17	24	81
	求人倍率	0.30	2.67	0.54	0.58	0.17	0.07	0.16	0.57	0.31	0.24	0.17	0.09

(注)

1. 求人数・求職者数・求人倍率はそれぞれ正式には、月間有効求人数・月間有効求職者数・月間有効求人倍率といえます。
2. 合計欄には「職業を決めかねている者等どの分類にも属さない求職区分」の数が含まれます。
3. 求人倍率とは、1人の求職者に対し、何人分の求人があるかを示す指標です。
4. 人数に臨時・季節は含まれません。
5. 職業は平成21年改訂の「日本標準職業分類」に基づく区分にて表記しています。
6. ハローワークインターネットサービスの機能拡充に伴い、令和3年9月以降の数値には、ハローワークに来所せず、オンライン上で求職登録した求職者数や、求職者がハローワークインターネットサービスの求人に応募した就職件数等が含まれます。

# 求人求職バランスシート (常用的フルタイム)

2023年12月度

ハローワーク日南

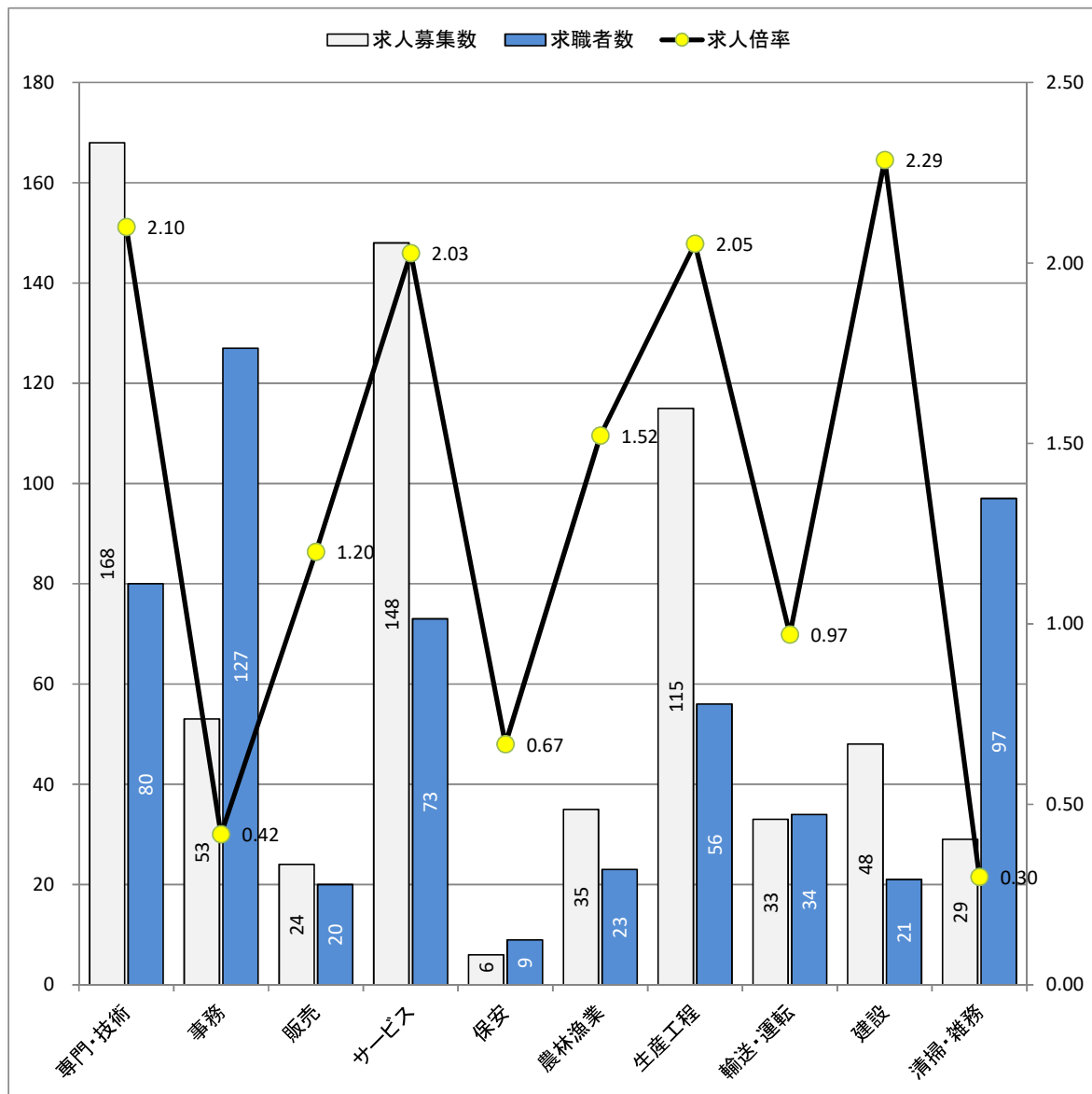

\* 求人募集数・求職者数は左目盛(人)、求人倍率は右目盛(倍)

職業別	専門・技術	事務	販売	サービス	保安	農林漁業	生産工程	輸送・運転	建設	清掃・雑務
求人募集数	168	53	24	148	6	35	115	33	48	29
求職者数	80	127	20	73	9	23	56	34	21	97
求人倍率	2.10	0.42	1.20	2.03	0.67	1.52	2.05	0.97	2.29	0.30

- (注) 1. 求人募集数・求職者数・求人倍率は、正式にはそれぞれ有効求人数・有効求職者数・有効求人倍率と云います。  
 2. 求人倍率は、求職者1人あたりの求人募集数を意味しています。  
 3. 求人募集数・求職者数には、臨時・季節は含みません。  
 4. 「管理職」等、表示していない職業もあります。  
 5. 職業は平成21年改訂の「日本標準職業分類」に基づく区分にて表記しています。  
 6. ハローワークインターネットサービスの機能拡充に伴い、令和3年9月以降の数値には、ハローワークに来所せず、オンライン上で求職登録した求職者数や、求職者がハローワークインターネットサービスの求人に応募した就職件数等が含まれます。

# 求人求職バランスシート (常用的パート)

2023年12月度

ハローワーク日南

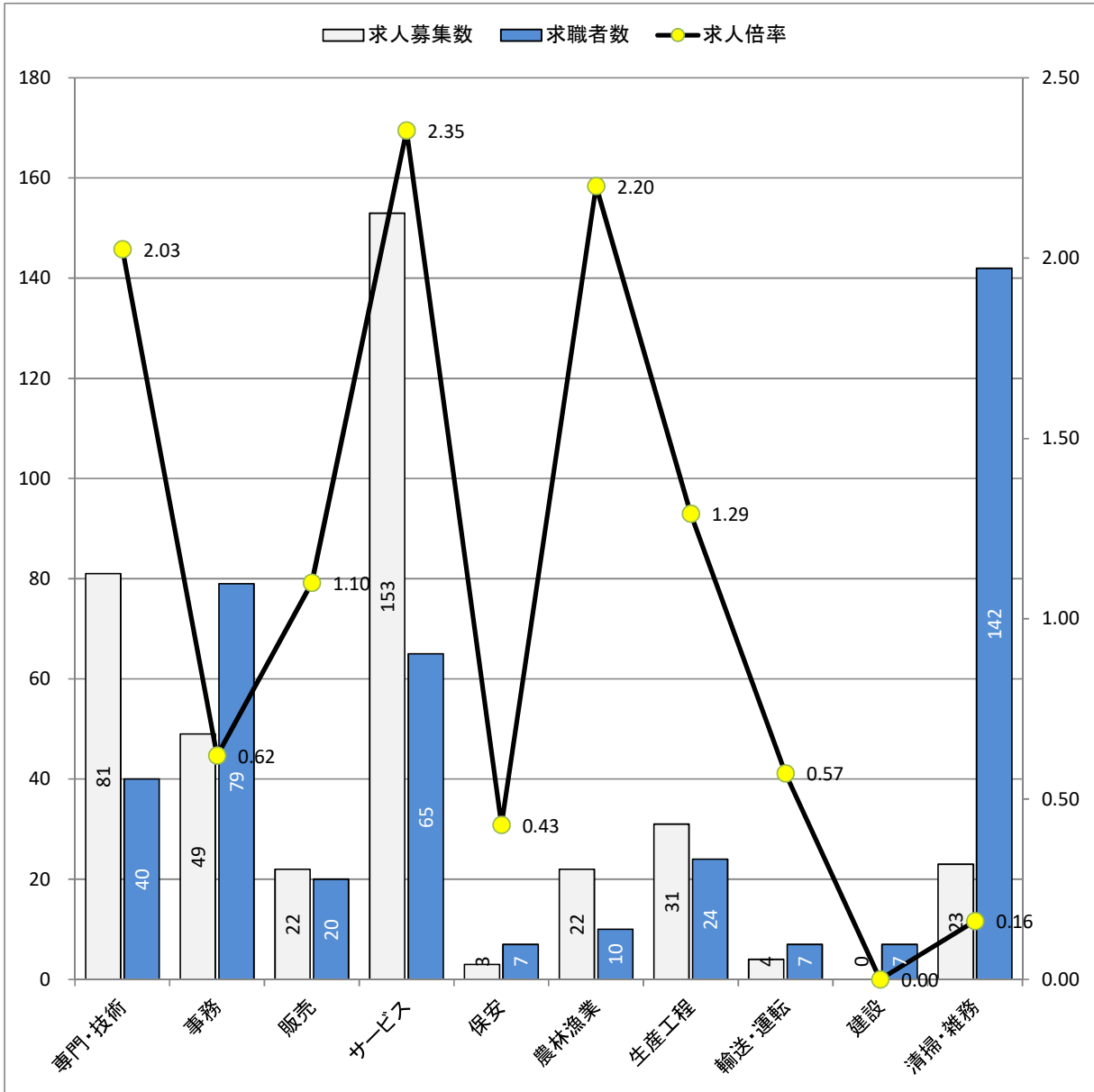

\* 求人募集数・求職者数は左目盛(人)、求人倍率は右目盛(倍)

職業別	専門・技術	事務	販売	サービス	保安	農林漁業	生産工程	輸送・運転	建設	清掃・雑務
求人募集数	81	49	22	153	3	22	31	4	0	23
求職者数	40	79	20	65	7	10	24	7	7	142
求人倍率	2.03	0.62	1.10	2.35	0.43	2.20	1.29	0.57	0.00	0.16

- (注) 1. 求人募集数・求職者数・求人倍率は、正式にはそれぞれ有効求人数・有効求職者数・有効求人倍率と言います。  
 2. 求人倍率は、求職者1人あたりの求人募集数を意味しています。  
 3. 求人募集数・求職者数には、臨時・季節は含みません。  
 4. 「管理職」等、表示していない職業もあります。  
 5. 職業は平成21年改訂の「日本標準職業分類」に基づく区分にて表記しています。  
 6. ハローワークインターネットサービスの機能拡充に伴い、令和3年9月以降の数値には、ハローワークに来所せず、オンライン上で求職登録した求職者数や、求職者がハローワークインターネットサービスの求人に応募した就職件数等が含まれます。

( #05 )

## 求人募集賃金・求職者希望賃金情報

ハローワーク日南

2023年12月度

(単位:円)

別 職業・年齢別		常用的フルタイム			常用的パート		
		求人募集賃金		求職者 希望賃金	求人募集賃金		求職者 希望賃金
		上限平均	下限平均		上限平均	下限平均	
合 計		223,857	180,426	190,943	1,086	973	936
職 業 別	管理的職業	-	-	-	-	-	-
	専門的・技術的職業	264,521	199,787	199,412	1,205	1,039	1,000
	事務的職業	182,633	164,683	192,500	1,057	942	921
	販売の職業	200,055	178,627	188,333	925	925	899
	サービスの職業	208,708	174,626	171,176	1,115	986	946
	保安の職業	194,000	153,100	-	-	-	-
	農林漁業の職業	253,050	194,731	177,143	950	900	950
	生産工程の職業	203,412	160,812	181,000	992	899	-
	輸送・機械運転の職業	222,200	192,800	218,333	1,049	949	-
	建設・採掘の職業	245,743	196,143	150,000	-	-	-
	運搬・清掃・包装等の職業	199,600	163,883	186,154	966	952	900
年 齢 別	24歳以下	225,086	181,051	196,667	1,073	968	-
	25～34歳	224,698	179,717	198,235	1,084	972	950
	35～44歳	223,790	179,558	181,053	1,093	976	924
	45～54歳	220,657	179,899	199,722	1,093	976	899
	55歳以上	223,646	182,182	180,714	1,091	971	942

(注) 1 「求人募集賃金」は、1ヶ月間に受理した求人賃金(「常用」については基本給＋定期的に支払われる手当、時間外手当含まず。「常用的パート」については基本給)の平均値です。

2 「求職者希望賃金」は、1ヶ月間に新たに求職申込をした人の希望賃金の平均値です。