

求人・求職バランスシート(常用)

2023年12月度

ハローワーク小林

		フルタイム						パートタイム					
		計	24歳以下	25～34歳	35～44歳	45～54歳	55歳以上	計	24歳以下	25～34歳	35～44歳	45～54歳	55歳以上
合計	求人数	984	214	220	207	182	161	417	80	80	80	80	97
	求職者数	560	67	94	107	124	168	451	19	34	66	67	265
	求人倍率	1.76	3.19	2.34	1.93	1.47	0.96	0.92	4.21	2.35	1.21	1.19	0.37
管理的職業従事者	求人数	2	0	1	1	0	0	1	1	0	0	0	0
	求職者数	3	0	0	0	1	2	0	0	0	0	0	0
	求人倍率	0.67	-	-	-	0.00	0.00	-	-	-	-	-	-
専門的・技術的職業従事者	求人数	299	64	63	62	60	50	70	14	13	13	13	17
	求職者数	82	11	16	18	21	16	39	0	4	5	8	22
	求人倍率	3.65	5.82	3.94	3.44	2.86	3.13	1.79	-	3.25	2.60	1.63	0.77
事務従事者	求人数	96	24	23	19	16	14	48	9	9	9	9	12
	求職者数	87	7	26	20	17	17	55	2	5	9	7	32
	求人倍率	1.10	3.43	0.88	0.95	0.94	0.82	0.87	4.50	1.80	1.00	1.29	0.38
販売従事者	求人数	32	10	10	7	3	2	19	3	4	4	4	4
	求職者数	26	4	6	5	4	7	19	1	5	3	2	8
	求人倍率	1.23	2.50	1.67	1.40	0.75	0.29	1.00	3.00	0.80	1.33	2.00	0.50
サービス職業従事者	求人数	181	38	37	37	36	33	176	33	33	33	33	44
	求職者数	48	8	6	6	12	16	46	3	3	8	3	29
	求人倍率	3.77	4.75	6.17	6.17	3.00	2.06	3.83	11.00	11.00	4.13	11.00	1.52
保安職業従事者	求人数	33	5	7	7	7	7	1	1	0	0	0	0
	求職者数	3	0	0	0	1	2	4	0	0	1	1	2
	求人倍率	11.00	-	-	-	7.00	3.50	0.25	-	-	0.00	0.00	0.00
農林漁業従事者	求人数	49	10	11	11	9	8	3	0	0	1	1	1
	求職者数	23	5	0	7	4	7	7	0	1	0	2	4
	求人倍率	2.13	2.00	-	1.57	2.25	1.14	0.43	-	0.00	-	0.50	0.25
生産工程従事者	求人数	150	36	37	34	25	18	48	10	10	10	10	8
	求職者数	46	6	6	10	9	15	23	0	2	5	2	14
	求人倍率	3.26	6.00	6.17	3.40	2.78	1.20	2.09	-	5.00	2.00	5.00	0.57
輸送・機械運転従事者	求人数	61	12	13	12	11	13	4	0	1	1	1	1
	求職者数	25	1	2	3	7	12	12	0	0	0	2	10
	求人倍率	2.44	12.00	6.50	4.00	1.57	1.08	0.33	-	-	-	0.50	0.10
建設・採掘従事者	求人数	38	8	8	9	7	6	2	0	0	0	0	2
	求職者数	21	1	0	3	6	11	5	0	0	0	1	4
	求人倍率	1.81	8.00	-	3.00	1.17	0.55	0.40	-	-	-	0.00	0.50
運搬・清掃・包装等従事者	求人数	43	8	9	9	8	9	45	8	9	9	9	10
	求職者数	57	3	9	12	10	23	114	4	5	15	19	71
	求人倍率	0.75	2.67	1.00	0.75	0.80	0.39	0.39	2.00	1.80	0.60	0.47	0.14

- (注)
1. 求人数・求職者数・求人倍率はそれぞれ正式には、月間有効求人数・月間有効求職者数・月間有効求人倍率といます。
 2. 合計欄には「職業を決めかねている者等どの分類にも属さない求職区分」の数が含まれます。
 3. 求人倍率とは、1人の求職者に対し、何人分の求人があるかを示す指標です。
 4. 人数に臨時・季節は含まれません。
 5. 職業は平成21年改訂の「日本標準職業分類」に基づく区分にて表記しています。
 6. ハローワークインターネットサービスの機能拡充に伴い、令和3年9月以降の数値には、ハローワークに来所せず、オンライン上で求職登録した求職者数や、求職者がハローワークインターネットサービスの求人に応募した就職件数等が含まれます。

求人求職バランスシート (常用的フルタイム)

2023年12月度

ハローワーク小林

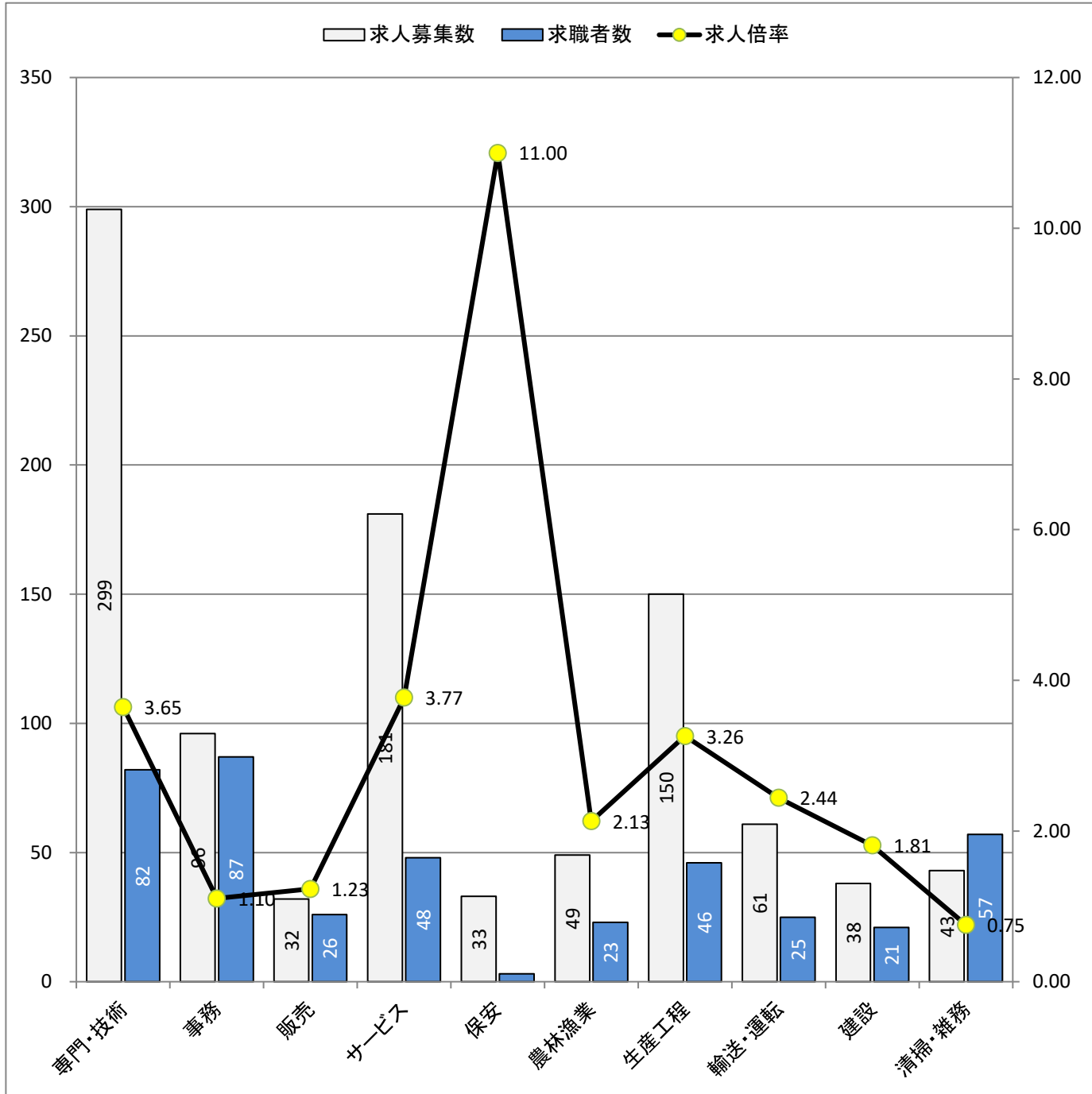

* 求人募集数・求職者数は左目盛(人)、求人倍率は右目盛(倍)

職業別	専門・技術	事務	販売	サービス	保安	農林漁業	生産工程	輸送・運転	建設	清掃・雑務
求人募集数	299	96	32	181	33	49	150	61	38	43
求職者数	82	87	26	48	3	23	46	25	21	57
求人倍率	3.65	1.10	1.23	3.77	11.00	2.13	3.26	2.44	1.81	0.75

- (注) 1. 求人募集数・求職者数・求人倍率は、正式にはそれぞれ有効求人数・有効求職者数・有効求人倍率と言います。
 2. 求人倍率は、求職者1人あたりの求人募集数を意味しています。
 3. 求人募集数・求職者数には、臨時・季節は含みません。
 4. 「管理職」等、表示していない職業もあります。
 5. 職業は平成21年改訂の「日本標準職業分類」に基づく区分にて表記しています。
 6. ハローワークインターネットサービスの機能拡充に伴い、令和3年9月以降の数値には、ハローワークに来所せず、オンライン上で求職登録した求職者数や、求職者がハローワークインターネットサービスの求人に応募した就職件数等が含まれます。

求人求職バランスシート (常用的パート)

2023年12月度

ハローワーク小林

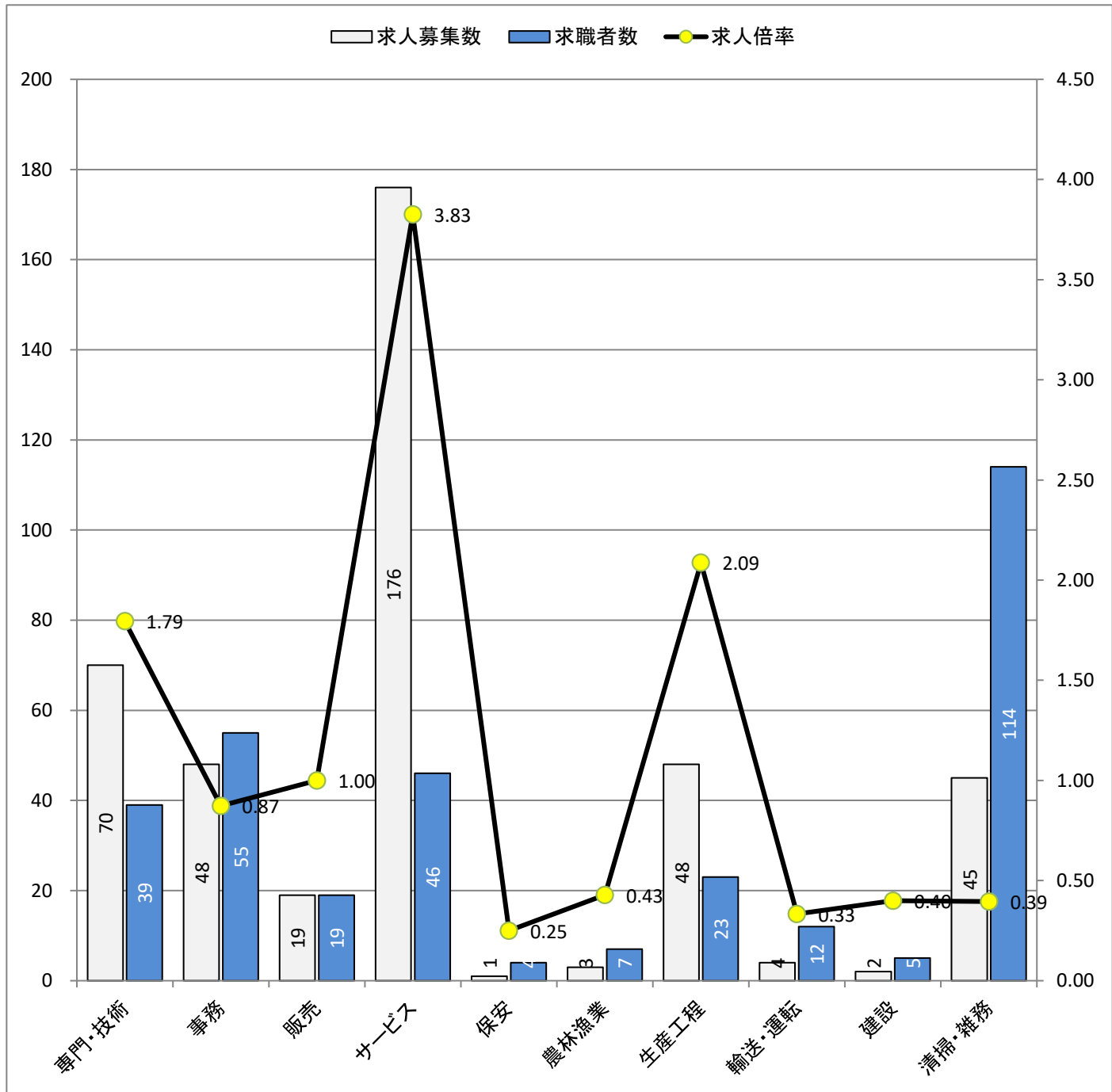

* 求人募集数・求職者数は左目盛(人)、求人倍率は右目盛(倍)

職業別	専門・技術	事務	販売	サービス	保安	農林漁業	生産工程	輸送・運転	建設	清掃・雑務
求人募集数	70	48	19	176	1	3	48	4	2	45
求職者数	39	55	19	46	4	7	23	12	5	114
求人倍率	1.79	0.87	1.00	3.83	0.25	0.43	2.09	0.33	0.40	0.39

- (注) 1. 求人募集数・求職者数・求人倍率は、正式にはそれぞれ有効求人数・有効求職者数・有効求人倍率と言います。
 2. 求人倍率は、求職者1人あたりの求人募集数を意味しています。
 3. 求人募集数・求職者数には、臨時・季節は含みません。
 4. 「管理職」等、表示していない職業もあります。
 5. 職業は平成21年改訂の「日本標準職業分類」に基づく区分にて表記しています。
 6. ハローワークインターネットサービスの機能拡充に伴い、令和3年9月以降の数値には、ハローワークに来所せず、オンライン上で求職登録した求職者数や、求職者がハローワークインターネットサービスの求人に応募した就職件数等が含まれます。