

## 求人・求職バランスシート(常用)

2023年12月度

ハローワーク高鍋

		フルタイム						パートタイム					
		計	24歳以下	25～34歳	35～44歳	45～54歳	55歳以上	計	24歳以下	25～34歳	35～44歳	45～54歳	55歳以上
合計	求人数	1,068	236	244	225	192	171	708	134	136	136	136	166
	求職者数	859	100	217	175	169	198	559	50	64	88	92	265
	求人倍率	1.24	2.36	1.12	1.29	1.14	0.86	1.27	2.68	2.13	1.55	1.48	0.63
管理的職業従事者	求人数	1	1	0	0	0	0	0	0	0	0	0	0
	求職者数	2	0	1	0	1	0	0	0	0	0	0	0
	求人倍率	0.50	-	0.00	-	0.00	-	-	-	-	-	-	-
専門的・技術的職業従事者	求人数	266	61	62	54	49	40	85	16	16	16	16	21
	求職者数	107	18	27	23	20	19	57	2	14	10	13	18
	求人倍率	2.49	3.39	2.30	2.35	2.45	2.11	1.49	8.00	1.14	1.60	1.23	1.17
事務従事者	求人数	85	21	21	19	14	10	55	11	11	11	11	11
	求職者数	153	14	51	45	27	16	86	5	9	24	18	30
	求人倍率	0.56	1.50	0.41	0.42	0.52	0.63	0.64	2.20	1.22	0.46	0.61	0.37
販売従事者	求人数	39	9	9	9	7	5	50	10	9	9	9	13
	求職者数	33	5	7	5	12	4	20	1	3	3	3	10
	求人倍率	1.18	1.80	1.29	1.80	0.58	1.25	2.50	10.00	3.00	3.00	3.00	1.30
サービス職業従事者	求人数	223	47	47	46	45	38	212	40	41	41	41	49
	求職者数	81	10	26	7	26	12	50	5	3	11	4	27
	求人倍率	2.75	4.70	1.81	6.57	1.73	3.17	4.24	8.00	13.67	3.73	10.25	1.81
保安職業従事者	求人数	23	4	5	5	4	5	1	1	0	0	0	0
	求職者数	4	0	0	0	0	4	2	0	0	0	1	1
	求人倍率	5.75	-	-	-	-	1.25	0.50	-	-	-	0.00	0.00
農林漁業従事者	求人数	90	20	20	19	15	16	126	24	24	24	24	30
	求職者数	31	3	9	9	7	3	25	5	2	3	1	14
	求人倍率	2.90	6.67	2.22	2.11	2.14	5.33	5.04	4.80	12.00	8.00	24.00	2.14
生産工程従事者	求人数	151	35	37	34	26	19	78	16	15	15	15	17
	求職者数	70	11	16	9	17	17	35	4	2	7	5	17
	求人倍率	2.16	3.18	2.31	3.78	1.53	1.12	2.23	4.00	7.50	2.14	3.00	1.00
輸送・機械運転従事者	求人数	80	16	20	17	13	14	16	3	3	3	3	4
	求職者数	36	0	3	6	7	20	9	1	0	0	0	8
	求人倍率	2.22	-	6.67	2.83	1.86	0.70	1.78	3.00	-	-	-	0.50
建設・採掘従事者	求人数	58	13	15	12	9	9	0	0	0	0	0	0
	求職者数	25	1	6	5	4	9	1	0	0	0	0	1
	求人倍率	2.32	13.00	2.50	2.40	2.25	1.00	0.00	-	-	-	-	0.00
運搬・清掃・包装等従事者	求人数	52	10	9	9	9	15	85	16	16	16	16	21
	求職者数	56	4	8	13	8	23	92	5	8	7	19	53
	求人倍率	0.93	2.50	1.13	0.69	1.13	0.65	0.92	3.20	2.00	2.29	0.84	0.40

(注)

1. 求人数・求職者数・求人倍率はそれぞれ正式には、月間有効求人数・月間有効求職者数・月間有効求人倍率といます。
2. 合計欄には「職業を決めかねている者等どの分類にも属さない求職区分」の数が含まれます。
3. 求人倍率とは、1人の求職者に対し、何人分の求人があるかを示す指標です。
4. 人数に臨時・季節は含まれません。
5. 職業は平成21年改訂の「日本標準職業分類」に基づく区分にて表記しています。
6. ハローワークインターネットサービスの機能拡充に伴い、令和3年9月以降の数値には、ハローワークに来所せず、オンライン上で求職登録した求職者数や、求職者がハローワークインターネットサービスの求人に応募した就職件数等が含まれます。

# 求人求職バランスシート (常用的フルタイム)

2023年12月度

ハローワーク高鍋

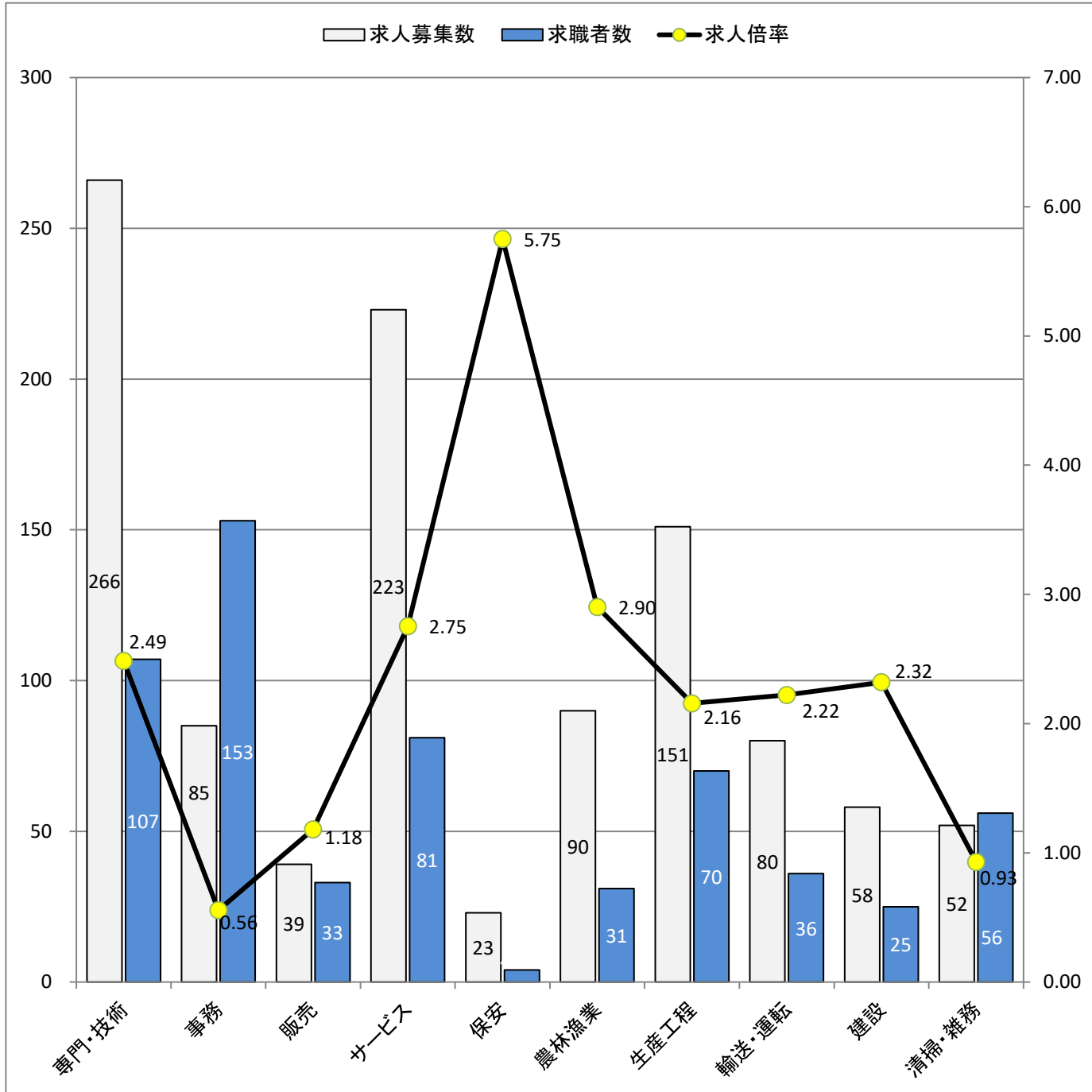

\* 求人募集数・求職者数は左目盛(人)、求人倍率は右目盛(倍)

職業別	専門・技術	事務	販売	サービス	保安	農林漁業	生産工程	輸送・運転	建設	清掃・雑務
求人募集数	266	85	39	223	23	90	151	80	58	52
求職者数	107	153	33	81	4	31	70	36	25	56
求人倍率	2.49	0.56	1.18	2.75	5.75	2.90	2.16	2.22	2.32	0.93

- (注) 1. 求人募集数・求職者数・求人倍率は、正式にはそれぞれ有効求人数・有効求職者数・有効求人倍率と云います。  
 2. 求人倍率は、求職者1人あたりの求人募集数を意味しています。  
 3. 求人募集数・求職者数には、臨時・季節は含みません。  
 4. 「管理職」等、表示していない職業もあります。  
 5. 職業は平成21年改訂の「日本標準職業分類」に基づく区分にて表記しています。  
 6. ハローワークインターネットサービスの機能拡充に伴い、令和3年9月以降の数値には、ハローワークに来所せず、オンライン上で求職登録した求職者数や、求職者がハローワークインターネットサービスの求人に応募した就職件数等が含まれます。

# 求人求職バランスシート (常用的パート)

2023年12月度

ハローワーク高鍋

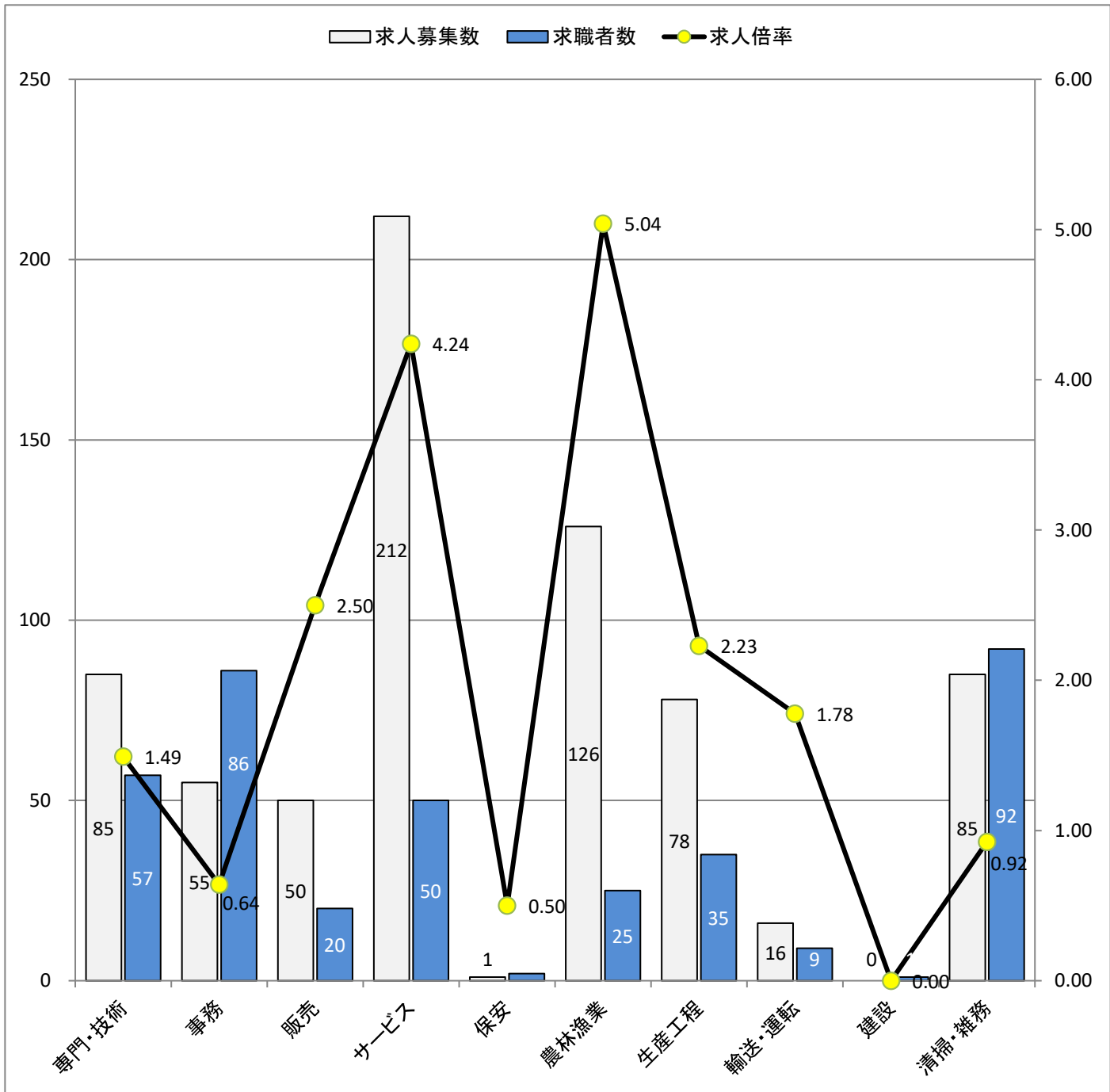

\* 求人募集数・求職者数は左目盛(人)、求人倍率は右目盛(倍)

職業別	専門・技術	事務	販売	サービス	保安	農林漁業	生産工程	輸送・運転	建設	清掃・雑務
求人募集数	85	55	50	212	1	126	78	16	0	85
求職者数	57	86	20	50	2	25	35	9	1	92
求人倍率	1.49	0.64	2.50	4.24	0.50	5.04	2.23	1.78	0.00	0.92

- (注) 1. 求人募集数・求職者数・求人倍率は、正式にはそれぞれ有効求人数・有効求職者数・有効求人倍率と言います。  
 2. 求人倍率は、求職者1人あたりの求人募集数を意味しています。  
 3. 求人募集数・求職者数には、臨時・季節は含みません。  
 4. 「管理職」等、表示していない職業もあります。  
 5. 職業は平成21年改訂の「日本標準職業分類」に基づく区分にて表記しています。  
 6. ハローワークインターネットサービスの機能拡充に伴い、令和3年9月以降の数値には、ハローワークに来所せず、オンライン上で求職登録した求職者数や、求職者がハローワークインターネットサービスの求人に応募した就職件数等が含まれます。