

求人・求職バランスシート(常用)

2023年9月度

ハローワーク高鍋

		フルタイム						パートタイム					
		計	24歳以下	25～34歳	35～44歳	45～54歳	55歳以上	計	24歳以下	25～34歳	35～44歳	45～54歳	55歳以上
合計	求人数	1,054	153	284	226	225	166	672	50	97	139	124	262
	求職者数	955	118	216	179	199	243	620	42	81	116	104	277
	求人倍率	1.10	1.30	1.31	1.26	1.13	0.68	1.08	1.19	1.20	1.20	1.19	0.95
管理的職業	求人数	1	0	0	0	1	0	0	0	0	0	0	0
	求職者数	4	1	0	0	2	1	0	0	0	0	0	0
	求人倍率	0.25	0.00	-	-	0.50	0.00	-	-	-	-	-	-
専門的・技術的職業	求人数	245	36	72	55	46	36	103	4	24	31	25	19
	求職者数	118	15	30	24	22	27	59	2	13	17	14	13
	求人倍率	2.08	2.40	2.40	2.29	2.09	1.33	1.75	2.00	1.85	1.82	1.79	1.46
事務的職業	求人数	79	10	26	26	12	5	45	2	8	17	8	10
	求職者数	158	16	41	48	30	23	100	5	16	33	15	31
	求人倍率	0.50	0.63	0.63	0.54	0.40	0.22	0.45	0.40	0.50	0.52	0.53	0.32
販売の職業	求人数	44	9	9	8	14	4	38	2	7	5	5	19
	求職者数	35	6	6	5	11	7	26	1	4	3	3	15
	求人倍率	1.26	1.50	1.50	1.60	1.27	0.57	1.46	2.00	1.75	1.67	1.67	1.27
サービスの職業	求人数	224	20	56	28	87	33	210	9	19	47	38	97
	求職者数	108	9	25	13	40	21	53	2	4	10	9	28
	求人倍率	2.07	2.22	2.24	2.15	2.18	1.57	3.96	4.50	4.75	4.70	4.22	3.46
保安の職業	求人数	11	0	0	0	0	11	0	0	0	0	0	0
	求職者数	5	1	0	0	0	4	2	0	0	0	1	1
	求人倍率	2.20	0.00	-	-	-	2.75	0.00	-	-	-	0.00	0.00
農林漁業の職業	求人数	105	7	30	41	15	12	91	15	12	11	0	53
	求職者数	33	2	9	11	5	6	25	4	3	3	0	15
	求人倍率	3.18	3.50	3.33	3.73	3.00	2.00	3.64	3.75	4.00	3.67	-	3.53
生産工程の職業	求人数	173	40	42	26	47	18	77	8	5	13	26	25
	求職者数	87	17	18	11	24	17	33	3	2	5	10	13
	求人倍率	1.99	2.35	2.33	2.36	1.96	1.06	2.33	2.67	2.50	2.60	2.60	1.92
輸送・機械運転の職業	求人数	69	5	0	9	20	35	12	1	0	1	0	10
	求職者数	41	1	0	2	8	30	12	1	0	1	0	10
	求人倍率	1.68	5.00	-	4.50	2.50	1.17	1.00	1.00	-	1.00	-	1.00
建設・採掘の職業	求人数	48	5	14	4	16	9	1	0	0	0	0	1
	求職者数	23	2	6	2	7	6	2	0	1	0	0	1
	求人倍率	2.09	2.50	2.33	2.00	2.29	1.50	0.50	-	0.00	-	-	1.00
運搬・清掃等の職業	求人数	55	6	12	10	10	17	95	5	8	11	17	54
	求職者数	59	6	11	9	10	23	94	4	7	9	15	59
	求人倍率	0.93	1.00	1.09	1.11	1.00	0.74	1.01	1.25	1.14	1.22	1.13	0.92

- (注)
- 1 求人数・求職者数・求人倍率はそれぞれ正式には、月間有効求人数・月間有効求職者数・月間有効求人倍率といえます。
 - 2 合計欄には「職業を決めかねている者等どの分類にも属さない求職区分」の数が含まれます。
 - 3 求人倍率とは、1人の求職者に対し、何人分の求人があるかを示す指標です。
 - 4 人数に臨時・季節は含まれません。

求人求職バランスシート (常用的フルタイム)

2023年 9月度

ハローワーク高鍋

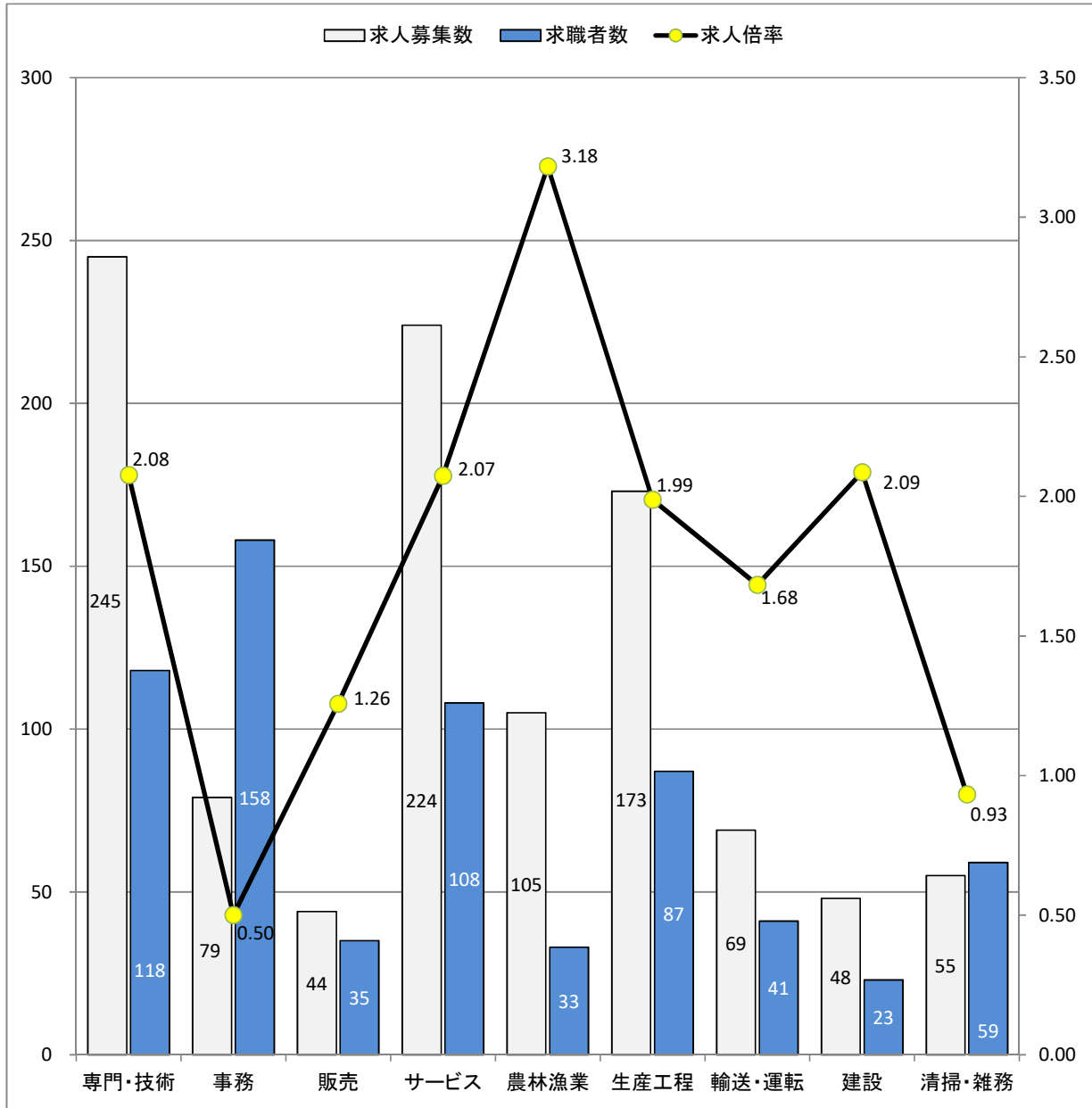

* 求人募集数・求職者数は左目盛(人)、求人倍率は右目盛(倍)

職業別	専門・技術	事務	販売	サービス	農林漁業	生産工程	輸送・運転	建設	清掃・雑務
求人募集数	245	79	44	224	105	173	69	48	55
求職者数	118	158	35	108	33	87	41	23	59
求人倍率	2.08	0.50	1.26	2.07	3.18	1.99	1.68	2.09	0.93

- (注) 1 求人募集数・求職者数・求人倍率は、正式にはそれぞれ有効求人数・有効求職者数・有効求人倍率とします。
 2 求人倍率は、求職者1人あたりの求人募集数を意味しています。
 3 求人募集数・求職者数には、臨時・季節は含みません。
 4 「管理職」等、表示していない職業もあります。

求人求職バランスシート (常用的パート)

2023年 9月度

ハローワーク高鍋

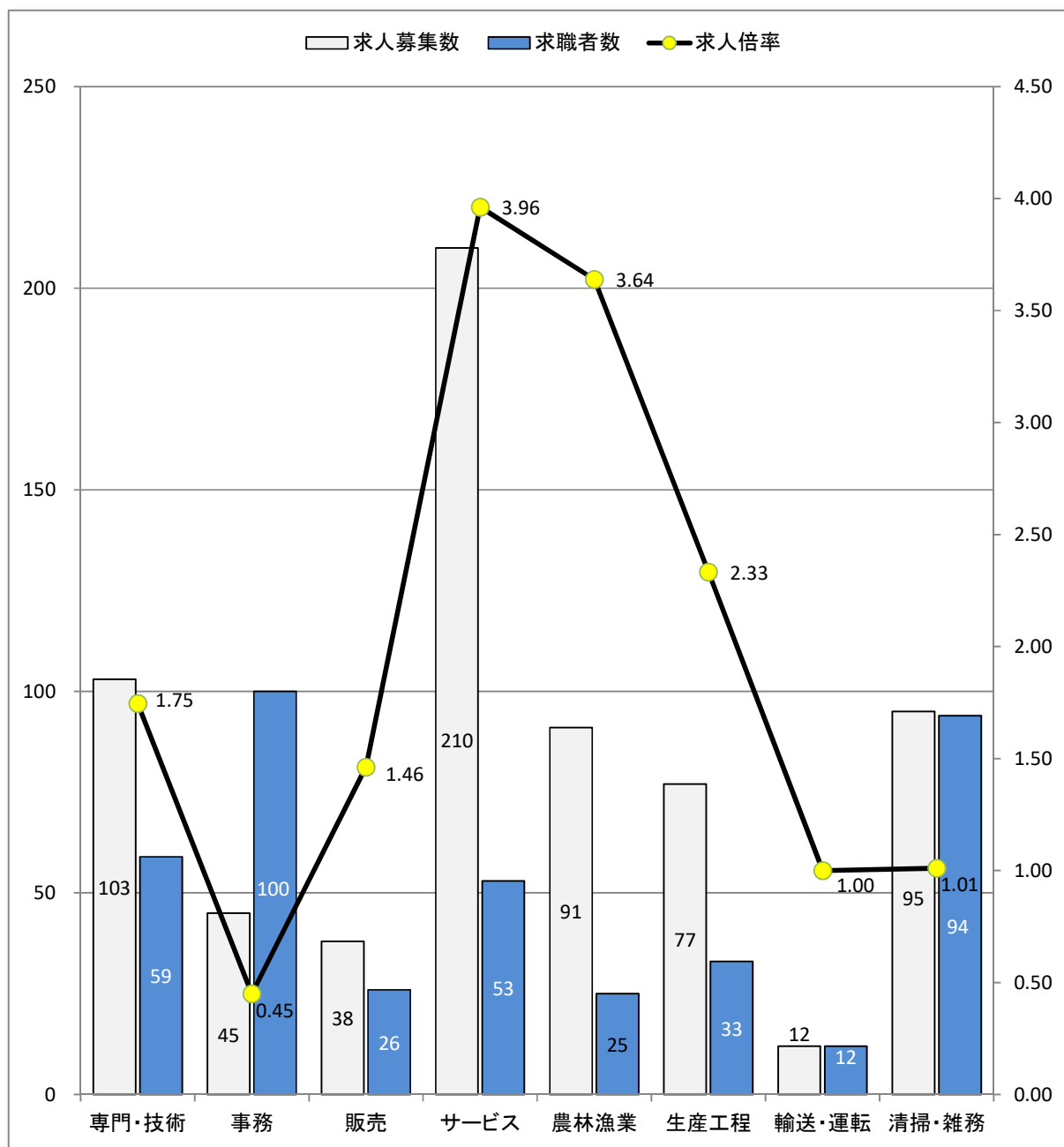

* 求人募集数・求職者数は左目盛(人)、求人倍率は右目盛(倍)

職業別	専門・技術	事務	販売	サービス	農林漁業	生産工程	輸送・運転	清掃・雑務
求人募集数	103	45	38	210	91	77	12	95
求職者数	59	100	26	53	25	33	12	94
求人倍率	1.75	0.45	1.46	3.96	3.64	2.33	1.00	1.01

- (注) 1 求人募集数・求職者数・求人倍率は、正式にはそれぞれ有効求人人数・有効求職者数・有効求人倍率と云います。
 2 求人倍率は、求職者1人あたりの求人募集数を意味しています。
 3 「管理職」「保安職」「建設職」等表示していない職業もあります。
 4 求人数・求職者数には、臨時・季節は含みません。