

求人・求職バランスシート(常用)

2023年7月度

ハローワーク高鍋

		フルタイム						パートタイム					
		計	24歳以下	25～34歳	35～44歳	45～54歳	55歳以上	計	24歳以下	25～34歳	35～44歳	45～54歳	55歳以上
合計	求人数	1,051	150	294	212	230	165	623	43	79	132	115	254
	求職者数	899	110	215	162	193	219	655	40	72	122	107	314
	求人倍率	1.17	1.36	1.37	1.31	1.19	0.75	0.95	1.08	1.10	1.08	1.07	0.81
管理的職業	求人数	4	2	0	0	2	0	0	0	0	0	0	0
	求職者数	2	1	0	0	1	0	1	0	0	0	0	1
	求人倍率	2.00	2.00	-	-	2.00	-	0.00	-	-	-	-	0.00
専門的・技術的職業	求人数	236	29	84	50	40	33	76	0	16	23	15	22
	求職者数	113	12	36	24	19	22	54	0	11	15	10	18
	求人倍率	2.09	2.42	2.33	2.08	2.11	1.50	1.41	-	1.45	1.53	1.50	1.22
事務的職業	求人数	76	12	27	20	12	5	66	2	12	24	13	15
	求職者数	157	20	44	39	30	24	96	3	16	32	17	28
	求人倍率	0.48	0.60	0.61	0.51	0.40	0.21	0.69	0.67	0.75	0.75	0.76	0.54
販売の職業	求人数	54	11	12	7	18	6	41	2	4	8	7	20
	求職者数	34	6	7	4	12	5	26	1	2	4	4	15
	求人倍率	1.59	1.83	1.71	1.75	1.50	1.20	1.58	2.00	2.00	2.00	1.75	1.33
サービスの職業	求人数	246	28	72	37	84	25	202	15	18	41	37	91
	求職者数	92	10	25	13	30	14	65	4	5	11	11	34
	求人倍率	2.67	2.80	2.88	2.85	2.80	1.79	3.11	3.75	3.60	3.73	3.36	2.68
保安の職業	求人数	10	0	0	0	0	10	3	0	0	0	1	2
	求職者数	1	0	0	0	0	1	3	0	0	0	1	2
	求人倍率	10.00	-	-	-	-	10.00	1.00	-	-	-	1.00	1.00
農林漁業の職業	求人数	99	14	24	33	20	8	59	10	3	10	5	31
	求職者数	41	5	9	12	8	7	25	4	1	4	2	14
	求人倍率	2.41	2.80	2.67	2.75	2.50	1.14	2.36	2.50	3.00	2.50	2.50	2.21
生産工程の職業	求人数	176	22	54	19	54	27	81	4	4	12	17	44
	求職者数	76	8	20	7	24	17	24	1	1	3	4	15
	求人倍率	2.32	2.75	2.70	2.71	2.25	1.59	3.38	4.00	4.00	4.00	4.25	2.93
輸送・機械運転の職業	求人数	84	6	0	20	26	32	12	2	0	0	0	10
	求職者数	46	2	0	8	11	25	8	1	0	0	0	7
	求人倍率	1.83	3.00	-	2.50	2.36	1.28	1.50	2.00	-	-	-	1.43
建設・採掘の職業	求人数	47	4	10	8	13	12	1	0	0	0	0	1
	求職者数	27	2	5	4	7	9	2	0	0	0	0	2
	求人倍率	1.74	2.00	2.00	2.00	1.86	1.33	0.50	-	-	-	-	0.50
運搬・清掃等の職業	求人数	19	2	5	3	3	6	82	3	5	8	17	49
	求職者数	61	4	13	8	10	26	107	3	5	9	18	72
	求人倍率	0.31	0.50	0.38	0.38	0.30	0.23	0.77	1.00	1.00	0.89	0.94	0.68

(注)

- 1 求人数・求職者数・求人倍率はそれぞれ正式には、月間有効求人数・月間有効求職者数・月間有効求人倍率といます。
- 2 合計欄には「職業を決めかねている者等どの分類にも属さない求職区分」の数が含まれます。
- 3 求人倍率とは、1人の求職者に対し、何人分の求人があるかを示す指標です。
- 4 人数に臨時・季節は含まれません。

求人求職バランスシート (常用的フルタイム)

2023年 7月度

ハローワーク高鍋

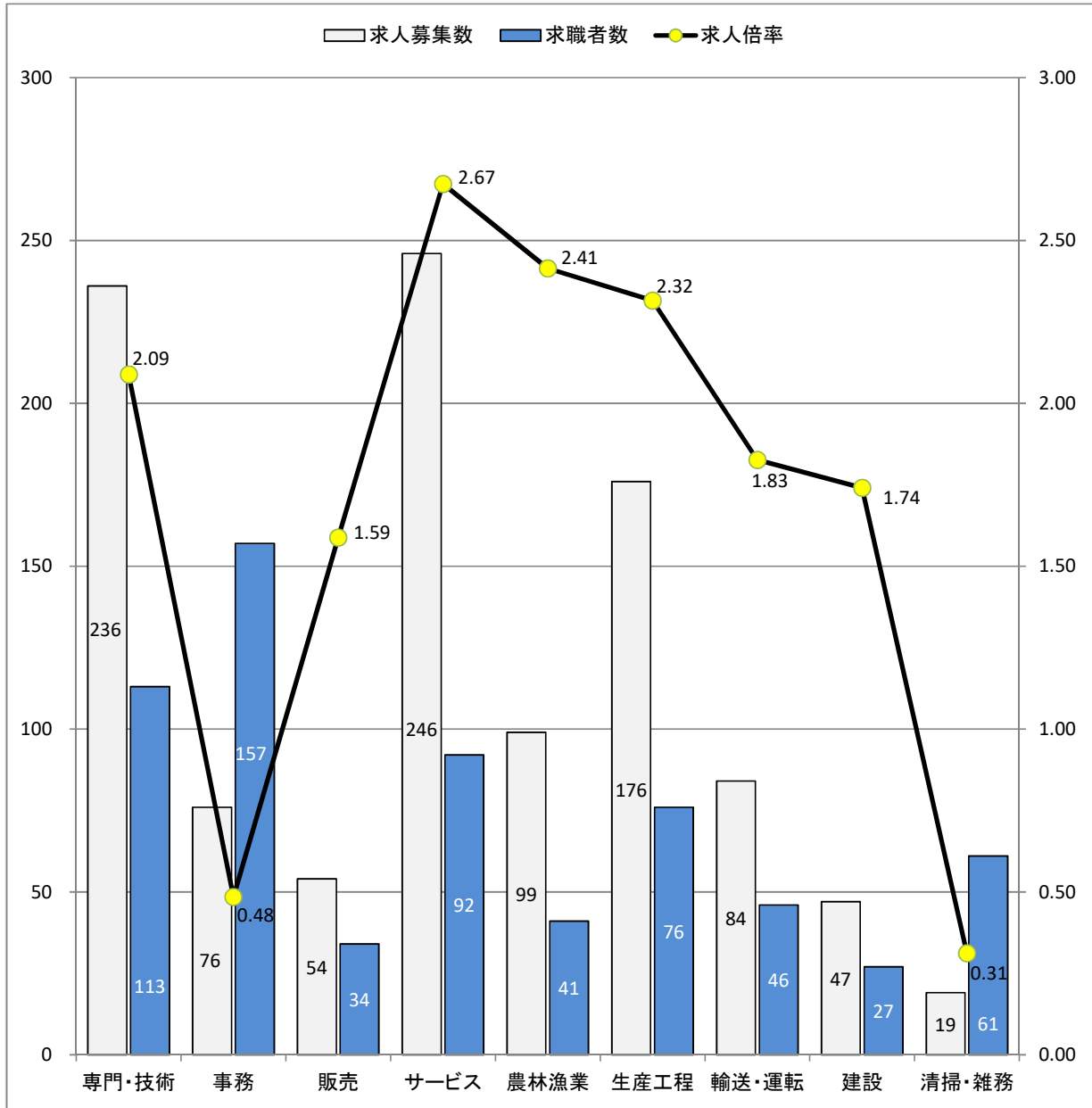

* 求人募集数・求職者数は左目盛(人)、求人倍率は右目盛(倍)

職業別	専門・技術	事務	販売	サービス	農林漁業	生産工程	輸送・運転	建設	清掃・雑務
求人募集数	236	76	54	246	99	176	84	47	19
求職者数	113	157	34	92	41	76	46	27	61
求人倍率	2.09	0.48	1.59	2.67	2.41	2.32	1.83	1.74	0.31

- (注) 1 求人募集数・求職者数・求人倍率は、正式にはそれぞれ有効求人数・有効求職者数・有効求人倍率とします。
 2 求人倍率は、求職者1人あたりの求人募集数を意味しています。
 3 求人募集数・求職者数には、臨時・季節は含みません。
 4 「管理職」等、表示していない職業もあります。

求人求職バランスシート (常用的パート)

2023年7月度

ハローワーク高鍋

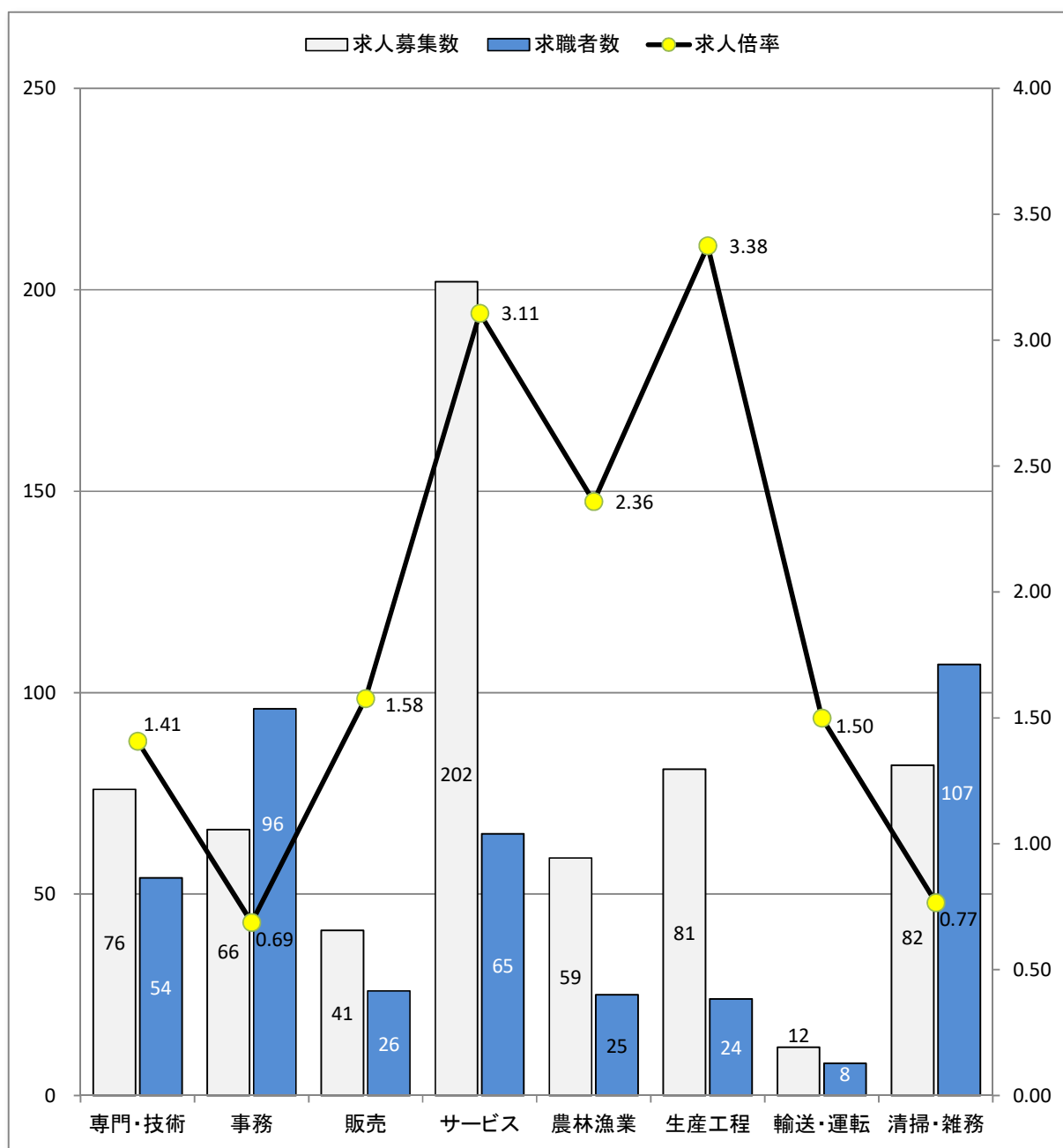

* 求人募集数・求職者数は左目盛(人)、求人倍率は右目盛(倍)

職業別	専門・技術	事務	販売	サービス	農林漁業	生産工程	輸送・運転	清掃・雑務
求人募集数	76	66	41	202	59	81	12	82
求職者数	54	96	26	65	25	24	8	107
求人倍率	1.41	0.69	1.58	3.11	2.36	3.38	1.50	0.77

- (注) 1 求人募集数・求職者数・求人倍率は、正式にはそれぞれ有効求人数・有効求職者数・有効求人倍率と云います。
 2 求人倍率は、求職者1人あたりの求人募集数を意味しています。
 3 「管理職」「保安職」「建設職」等表示していない職業もあります。
 4 求人数・求職者数には、臨時・季節は含みません。