

## 求人・求職バランスシート(常用)

2023年6月度

ハローワーク高鍋

		フルタイム						パートタイム					
		計	24歳以下	25～34歳	35～44歳	45～54歳	55歳以上	計	24歳以下	25～34歳	35～44歳	45～54歳	55歳以上
合計	求人数	1,006	157	258	198	224	169	632	45	79	133	116	259
	求職者数	953	128	207	166	208	244	648	41	71	120	103	313
	求人倍率	1.06	1.23	1.25	1.19	1.08	0.69	0.98	1.10	1.11	1.11	1.13	0.83
管理的職業	求人数	6	3	0	0	3	0	0	0	0	0	0	0
	求職者数	2	1	0	0	1	0	2	0	0	0	0	2
	求人倍率	3.00	3.00	-	-	3.00	-	0.00	-	-	-	-	0.00
専門的・技術的職業	求人数	242	29	87	48	43	35	94	0	24	26	20	24
	求職者数	124	13	40	24	22	25	56	0	13	14	11	18
	求人倍率	1.95	2.23	2.18	2.00	1.95	1.40	1.68	-	1.85	1.86	1.82	1.33
事務的職業	求人数	70	11	22	22	10	5	49	2	7	17	11	12
	求職者数	172	24	44	46	30	28	97	3	12	29	19	34
	求人倍率	0.41	0.46	0.50	0.48	0.33	0.18	0.51	0.67	0.58	0.59	0.58	0.35
販売の職業	求人数	40	10	8	5	13	4	57	6	3	9	12	27
	求職者数	38	8	7	4	13	6	27	2	1	3	4	17
	求人倍率	1.05	1.25	1.14	1.25	1.00	0.67	2.11	3.00	3.00	3.00	3.00	1.59
サービスの職業	求人数	233	12	57	44	85	35	196	6	23	45	29	93
	求職者数	104	5	23	18	36	22	68	2	7	14	9	36
	求人倍率	2.24	2.40	2.48	2.44	2.36	1.59	2.88	3.00	3.29	3.21	3.22	2.58
保安の職業	求人数	18	2	0	0	4	12	3	0	0	0	0	3
	求職者数	5	0	0	0	1	4	2	0	0	0	0	2
	求人倍率	3.60	-	-	-	4.00	3.00	1.50	-	-	-	-	1.50
農林漁業の職業	求人数	88	19	24	21	17	7	54	10	3	11	3	27
	求職者数	36	7	9	8	7	5	23	4	1	4	1	13
	求人倍率	2.44	2.71	2.67	2.63	2.43	1.40	2.35	2.50	3.00	2.75	3.00	2.08
生産工程の職業	求人数	146	35	30	20	43	18	82	4	3	13	13	49
	求職者数	85	18	15	10	27	15	28	1	1	4	4	18
	求人倍率	1.72	1.94	2.00	2.00	1.59	1.20	2.93	4.00	3.00	3.25	3.25	2.72
輸送・機械運転の職業	求人数	85	5	6	20	21	33	12	3	0	0	0	9
	求職者数	49	2	2	8	10	27	7	1	0	0	0	6
	求人倍率	1.73	2.50	3.00	2.50	2.10	1.22	1.71	3.00	-	-	-	1.50
建設・採掘の職業	求人数	59	6	11	11	17	14	1	0	1	0	0	0
	求職者数	25	2	4	4	7	8	1	0	1	0	0	0
	求人倍率	2.36	3.00	2.75	2.75	2.43	1.75	1.00	-	1.00	-	-	-
運搬・清掃等の職業	求人数	19	2	5	2	3	7	84	4	5	10	21	44
	求職者数	61	4	10	7	9	31	99	4	5	10	20	60
	求人倍率	0.31	0.50	0.50	0.29	0.33	0.23	0.85	1.00	1.00	1.00	1.05	0.73

- (注)
- 1 求人数・求職者数・求人倍率はそれぞれ正式には、月間有効求人数・月間有効求職者数・月間有効求人倍率といえます。
  - 2 合計欄には「職業を決めかねている者等どの分類にも属さない求職区分」の数が含まれます。
  - 3 求人倍率とは、1人の求職者に対し、何人分の求人があるかを示す指標です。
  - 4 人数に臨時・季節は含まれません。

# 求人求職バランスシート (常用的フルタイム)

2023年 6月度

ハローワーク高鍋

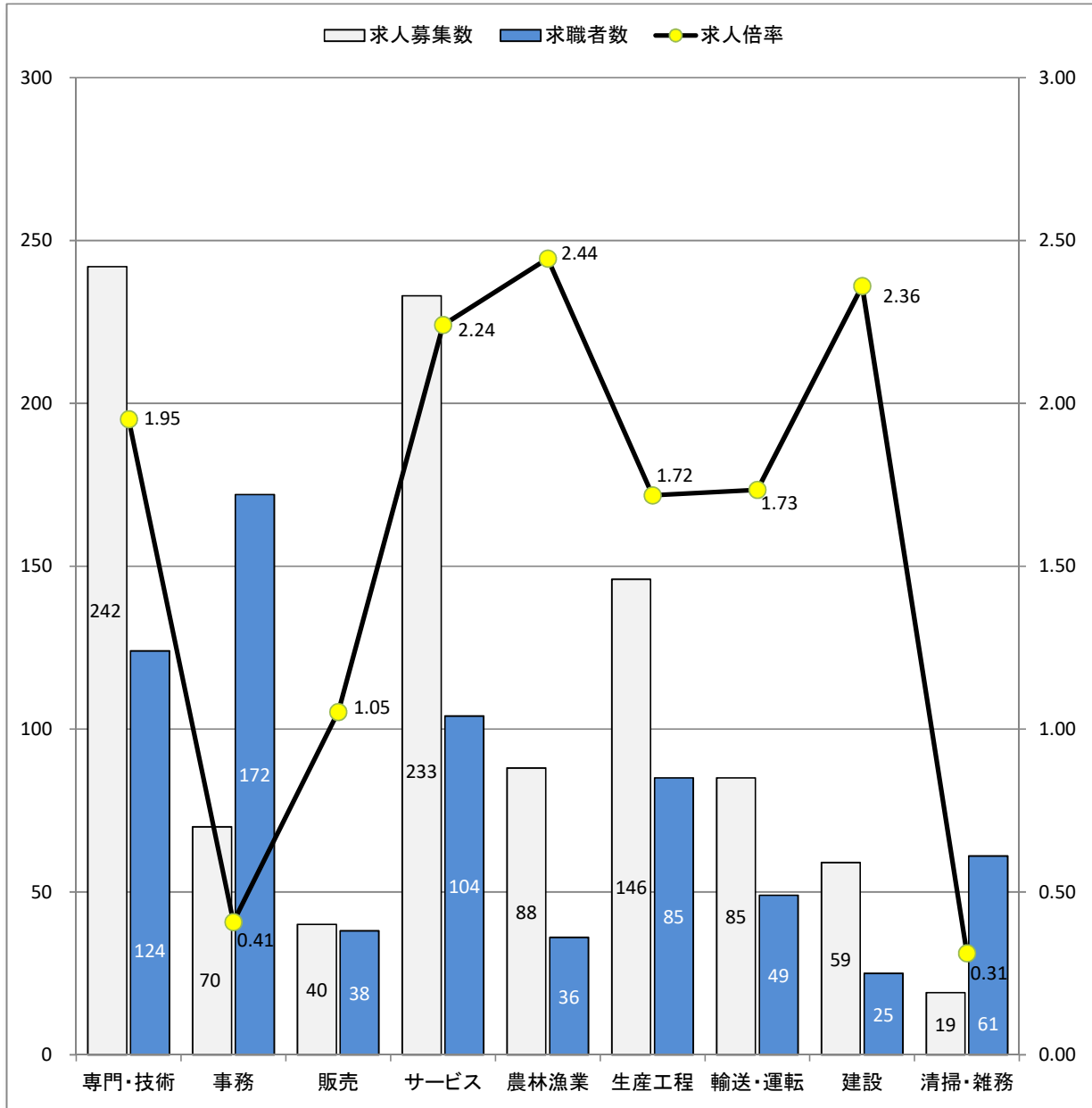

\* 求人募集数・求職者数は左目盛(人)、求人倍率は右目盛(倍)

職業別	専門・技術	事務	販売	サービス	農林漁業	生産工程	輸送・運転	建設	清掃・雑務
求人募集数	242	70	40	233	88	146	85	59	19
求職者数	124	172	38	104	36	85	49	25	61
求人倍率	1.95	0.41	1.05	2.24	2.44	1.72	1.73	2.36	0.31

- (注) 1 求人募集数・求職者数・求人倍率は、正式にはそれぞれ有効求人数・有効求職者数・有効求人倍率と云います。  
 2 求人倍率は、求職者1人あたりの求人募集数を意味しています。  
 3 求人募集数・求職者数には、臨時・季節は含みません。  
 4 「管理職」等、表示していない職業もあります。

# 求人求職バランスシート (常用的パート)

2023年6月度

ハローワーク高鍋

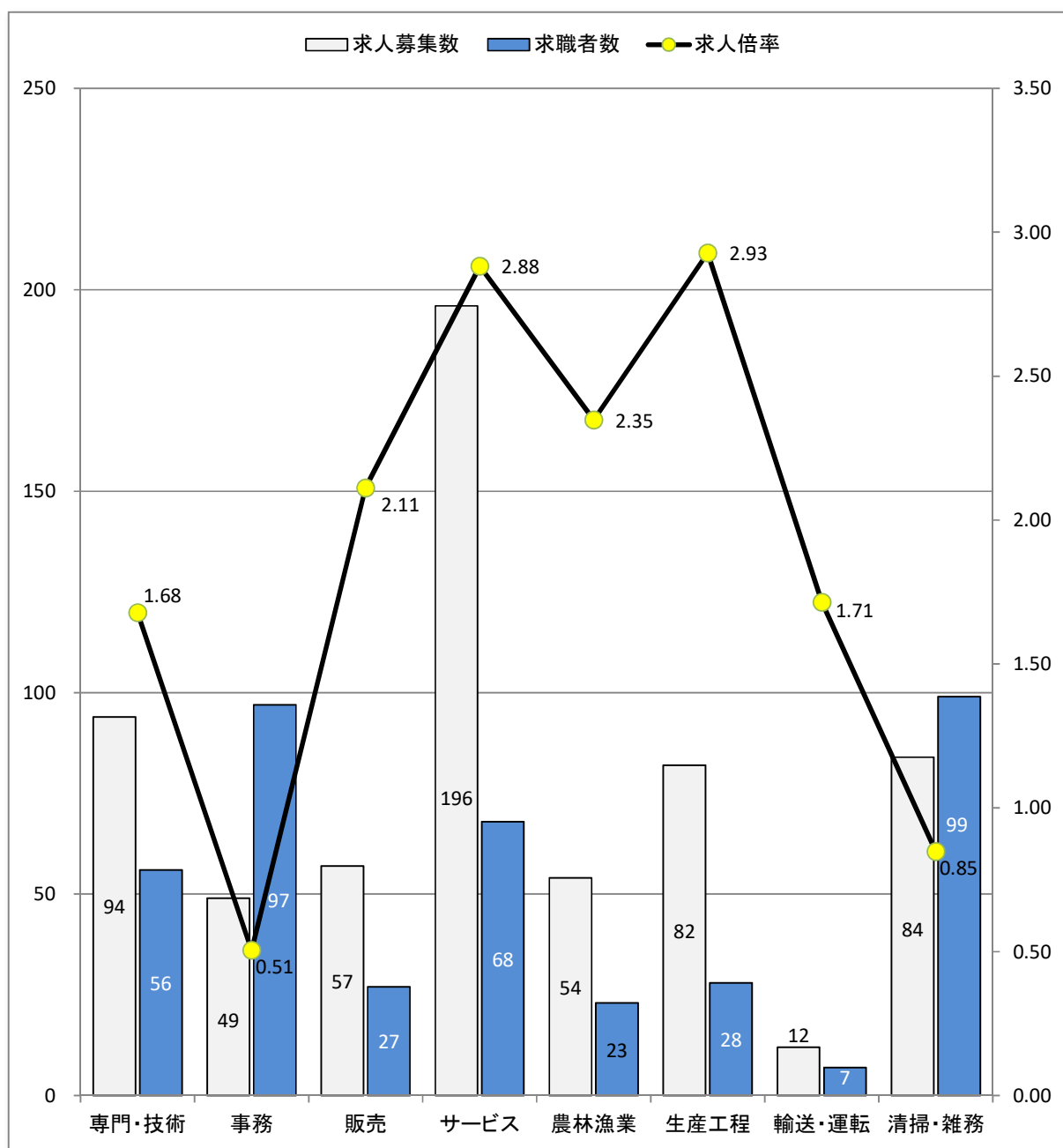

\* 求人募集数・求職者数は左目盛(人)、求人倍率は右目盛(倍)

職業別	専門・技術	事務	販売	サービス	農林漁業	生産工程	輸送・運転	清掃・雑務
求人募集数	94	49	57	196	54	82	12	84
求職者数	56	97	27	68	23	28	7	99
求人倍率	1.68	0.51	2.11	2.88	2.35	2.93	1.71	0.85

- (注) 1 求人募集数・求職者数・求人倍率は、正式にはそれぞれ有効求人数・有効求職者数・有効求人倍率と言います。  
 2 求人倍率は、求職者1人あたりの求人募集数を意味しています。  
 3 「管理職」「保安職」「建設職」等表示していない職業もあります。  
 4 求人数・求職者数には、臨時・季節は含みません。