

求人・求職バランスシート(常用)

令和 5年 9月

ハローワーク都城

		フルタイム						パートタイム					
		計	24歳以下	25～34歳	35～44歳	45～54歳	55歳以上	計	24歳以下	25～34歳	35～44歳	45～54歳	55歳以上
合計	求人数	3,644	499	958	897	742	548	1,910	103	283	395	370	759
	求職者数	2,085	248	477	459	448	453	1,353	65	179	250	234	625
	求人倍率	1.75	2.01	2.01	1.95	1.66	1.21	1.41	1.58	1.58	1.58	1.58	1.21
管理的職業	求人数	32	0	8	0	12	12	1	1	0	0	0	0
	求職者数	9	0	1	0	3	5	2	0	0	0	0	2
	求人倍率	3.56	-	8.00	-	4.00	2.40	0.50	-	-	-	-	0.00
専門的・技術的職業	求人数	869	100	267	196	170	136	522	10	103	123	93	193
	求職者数	354	37	99	76	69	73	170	3	31	37	28	71
	求人倍率	2.45	2.70	2.70	2.58	2.46	1.86	3.07	3.33	3.32	3.32	3.32	2.72
事務的職業	求人数	319	53	101	87	48	30	212	6	38	54	48	66
	求職者数	477	65	124	116	92	80	281	8	47	67	59	100
	求人倍率	0.67	0.82	0.81	0.75	0.52	0.38	0.75	0.75	0.81	0.81	0.81	0.66
販売の職業	求人数	388	51	105	115	55	62	166	10	27	34	29	66
	求職者数	113	12	25	28	19	29	71	4	11	14	12	30
	求人倍率	3.43	4.25	4.20	4.11	2.89	2.14	2.34	2.50	2.45	2.43	2.42	2.20
サービスの職業	求人数	564	85	123	131	141	84	498	28	80	74	101	215
	求職者数	226	31	45	48	54	48	164	8	23	21	29	83
	求人倍率	2.50	2.74	2.73	2.73	2.61	1.75	3.04	3.50	3.48	3.52	3.48	2.59
保安の職業	求人数	73	0	0	12	0	61	11	1	0	0	0	10
	求職者数	9	0	0	1	0	8	2	0	0	0	0	2
	求人倍率	8.11	-	-	12.00	-	7.63	5.50	-	-	-	-	5.00
農林漁業の職業	求人数	126	28	25	39	25	9	51	0	6	11	11	23
	求職者数	49	10	9	14	11	5	10	0	1	2	2	5
	求人倍率	2.57	2.80	2.78	2.79	2.27	1.80	5.10	-	6.00	5.50	5.50	4.60
生産工程の職業	求人数	582	86	150	142	126	78	137	11	19	34	29	44
	求職者数	175	23	40	39	43	30	60	4	7	13	11	25
	求人倍率	3.33	3.74	3.75	3.64	2.93	2.60	2.28	2.75	2.71	2.62	2.64	1.76
輸送・機械運転の職業	求人数	206	12	18	43	62	71	39	0	5	5	9	20
	求職者数	91	4	6	14	23	44	25	0	1	1	2	21
	求人倍率	2.26	3.00	3.00	3.07	2.70	1.61	1.56	-	5.00	5.00	4.50	0.95
建設・採掘の職業	求人数	230	32	57	37	65	39	0	0	0	0	0	0
	求職者数	47	5	9	6	13	14	6	0	1	1	0	4
	求人倍率	4.89	6.40	6.33	6.17	5.00	2.79	0.00	-	0.00	0.00	-	0.00
運搬・清掃等の職業	求人数	255	18	43	80	61	53	273	17	23	46	48	139
	求職者数	228	13	31	58	59	67	319	17	22	45	47	188
	求人倍率	1.12	1.38	1.39	1.38	1.03	0.79	0.86	1.00	1.05	1.02	1.02	0.74

(注)

- 1 求人数・求職者数・求人倍率はそれぞれ正式には、月間有効求人数・月間有効求職者数(オンライン登録者を含む)・月間有効求人倍率といいます。
- 2 合計欄には「職業を決めかねている者等どの分類にも属さない求職区分」の数が含まれます。
- 3 求人倍率とは、1人の求職者に対し、何人分の求人があるかを示す指標です。
- 4 人数に臨時・季節は含まれません。

求人求職バランスシート (常用的フルタイム)

令和 5年 9月

ハローワーク都城

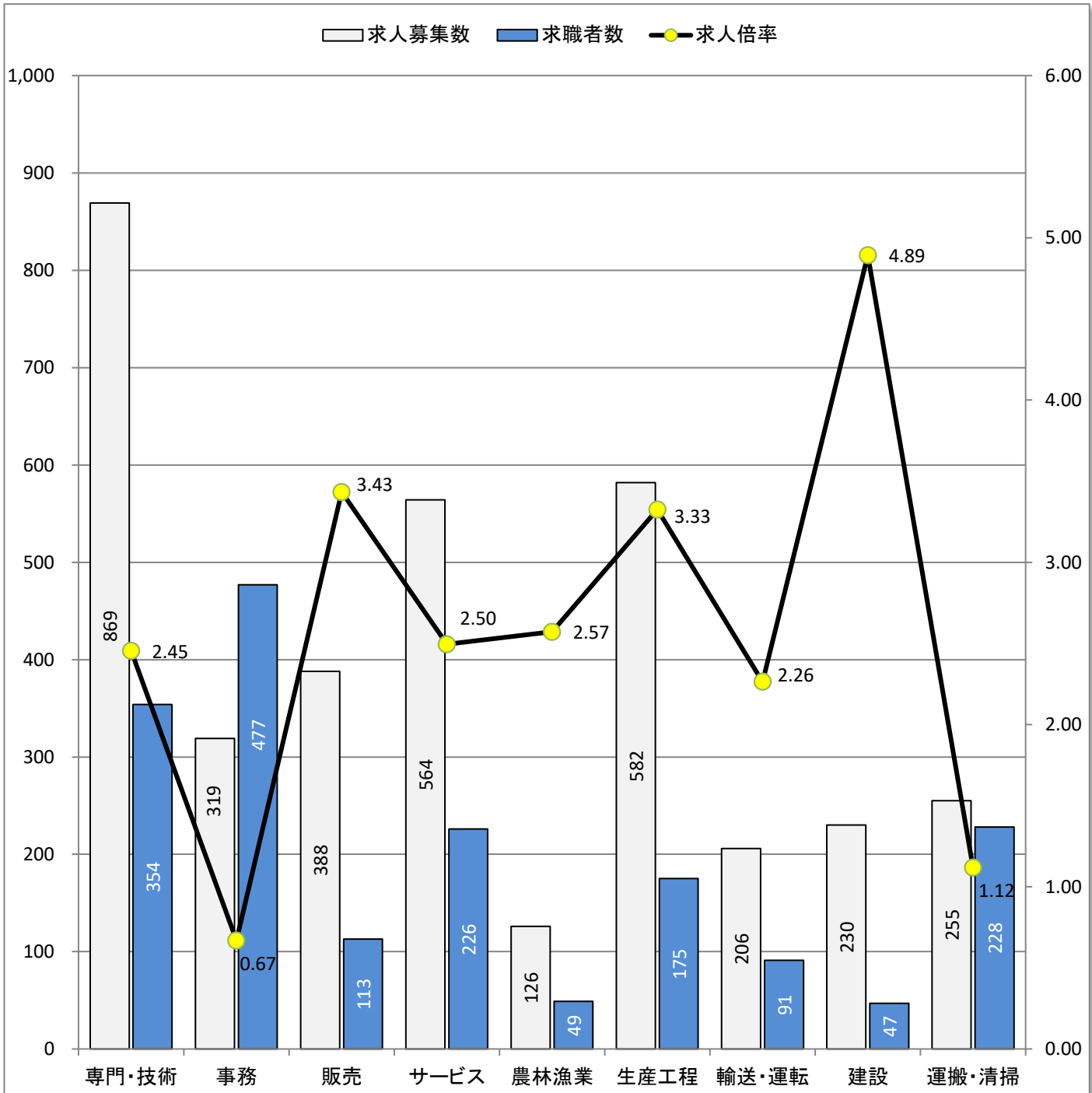

* 求人募集数・求職者数は左目盛(人)、求人倍率は右目盛(倍)

職業別	専門・技術	事務	販売	サービス	農林漁業	生産工程	輸送・運転	建設	運搬・清掃	合計
求人募集数	869	319	388	564	126	582	206	230	255	3,644
求職者数	354	477	113	226	49	175	91	47	228	2,085
求人倍率	2.45	0.67	3.43	2.50	2.57	3.33	2.26	4.89	1.12	1.75

- (注) 1 求人募集数・求職者数・求人倍率は、正式にはそれぞれ有効求人数・有効求職者数(カライシを含む)・有効求人倍率と言います
 2 求人倍率は、求職者1人あたりの求人募集数を意味しています。
 3 求人募集数・求職者数には、臨時・季節は含みません。
 4 「管理職」等、表示していない職業もあります。

求人求職バランスシート (常用的パート)

令和 5年 9月

ハローワーク都城

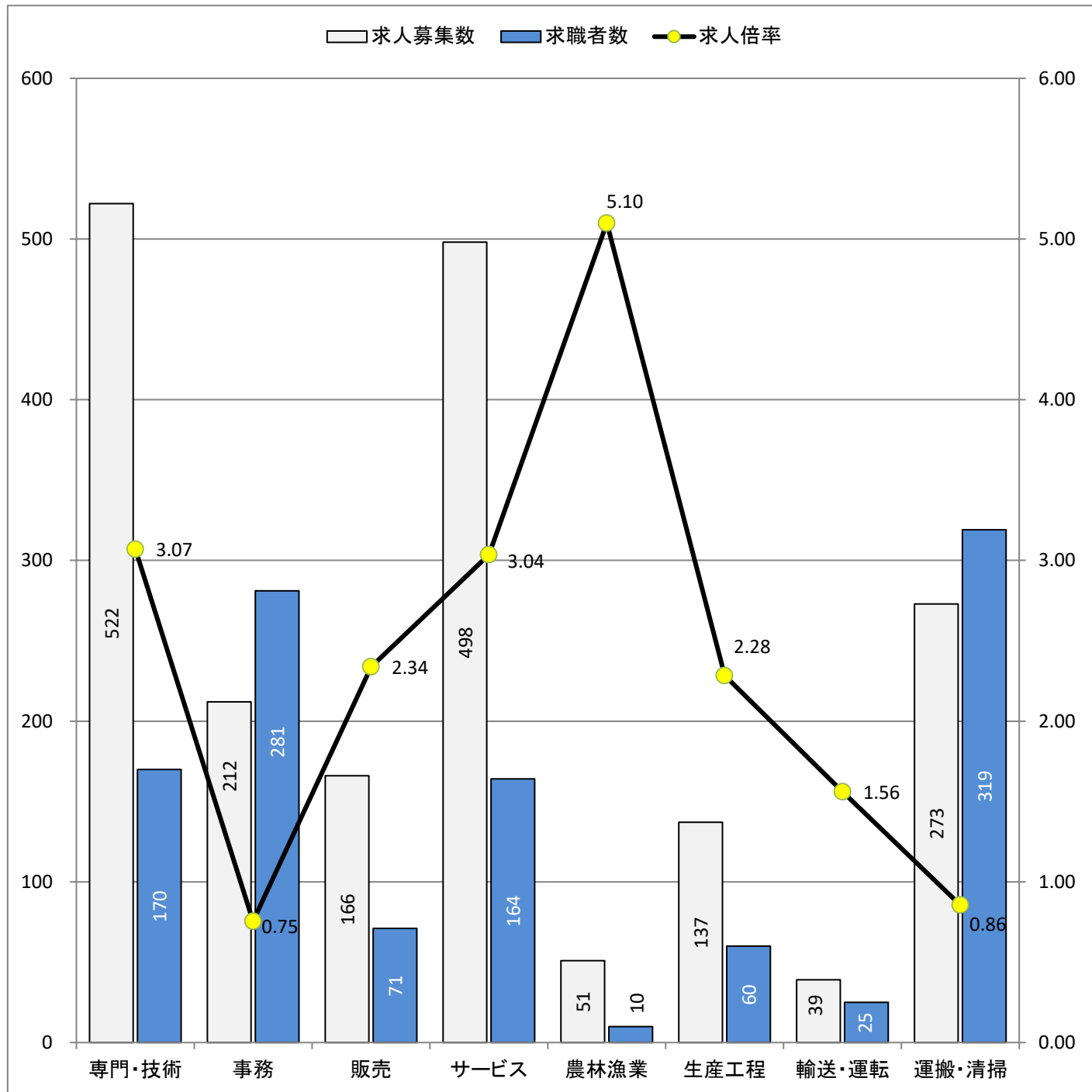

* 求人募集数・求職者数は左目盛(人)、求人倍率は右目盛(倍)

職業別	専門・技術	事務	販売	サービス	農林漁業	生産工程	輸送・運転	運搬・清掃	合計
求人募集数	522	212	166	498	51	137	39	273	1,910
求職者数	170	281	71	164	10	60	25	319	1,353
求人倍率	3.07	0.75	2.34	3.04	5.10	2.28	1.56	0.86	1.41

- (注) 1 求人募集数・求職者数・求人倍率は、正式にはそれぞれ有効求人人数・有効求職者数(わらわいを含む)・有効求人倍率と言います。
 2 求人倍率は、求職者1人あたりの求人募集数を意味しています。
 3 「管理職」「保安職」「建設職」等表示していない職業もあります。
 4 求人数・求職者数には、臨時・季節は含みません。

職業別 求人・求職・求人倍率(常用・有効)

ハローワーク都城
令和 5年 9月

職種	求人倍率
A 管理的職業(01~04)	3.00
B 専門的・技術的職業(05~24)	2.65
07開発技術者	3.20
08製造技術者	0.46
09建築・土木技術者等	5.89
10情報処理・通信技術者	3.17
11その他の技術者	-
12医師、薬剤師等	4.83
13保健師、助産師等	2.37
14医療技術者	2.25
15その他の保健医療	1.36
16社会福祉の専門的職業	3.83
22美術家、デザイナー等	2.08
05.06.17~21.23.24その他の専門的職業	2.38
C 事務的職業(25~31)	0.70
25一般事務員	0.44
26会計事務員	1.36
27生産関連事務員	10.40
28営業・販売関連事務員	4.71
29外勤事務員	-
30運輸・郵便事務	5.00
31事務用機器操作の職業	2.28
D 販売の職業(32~34)	3.01
32商品販売の職業	2.84
33販売類似の職業	5.00
34営業の職業	3.41
E サービスの職業(35~42)	2.72
35家庭生活支援サービス	-
36介護サービスの職業	3.54
37保健医療サービス	4.67
38生活衛生サービス	4.19
39飲食物調理の職業	1.70
40接客・給仕の職業	3.19
41居住施設・ビルの管理	0.20
42その他のサービス	1.13
F 保安の職業(43~45)	7.64
G 農林漁業の職業(46~48)	3.00
H 生産工程の職業(49~64)	3.06
49生産設備(金属)	1.00
50生産設備(金属除く)	7.00
51生産設備(機械)	1.11
52金属材料製造等	2.89
54製品製造・加工処理	4.74
57機械組立の職業	0.66
60機械整備・修理の職業	5.75
61製品検査(金属)	0.00
62製品検査(金属除く)	5.00
63機械検査の職業	1.14
64生産関連・生産類似	0.65
I 輸送・機械運転の職業(65~69)	2.11
65鉄道運転の職業	-
66自動車運転の職業	2.11
67船舶・航空機運転	-
68その他の輸送の職業	1.21
69定置・建設機械運転	3.46
J 建設・採掘の職業(70~74)	4.34
70建設躯体工事の職業	32.00
71建設の職業	5.67
72電気工事の職業	3.13
73土木の職業	3.29
74採掘の職業	-
K 運搬・清掃等の職業(75~78)	0.97
75運搬の職業	1.34
76清掃の職業	2.53
77包装の職業	1.81
78その他の運搬等の職業	0.42
分類不能の職業	0.00
職業計	1.62

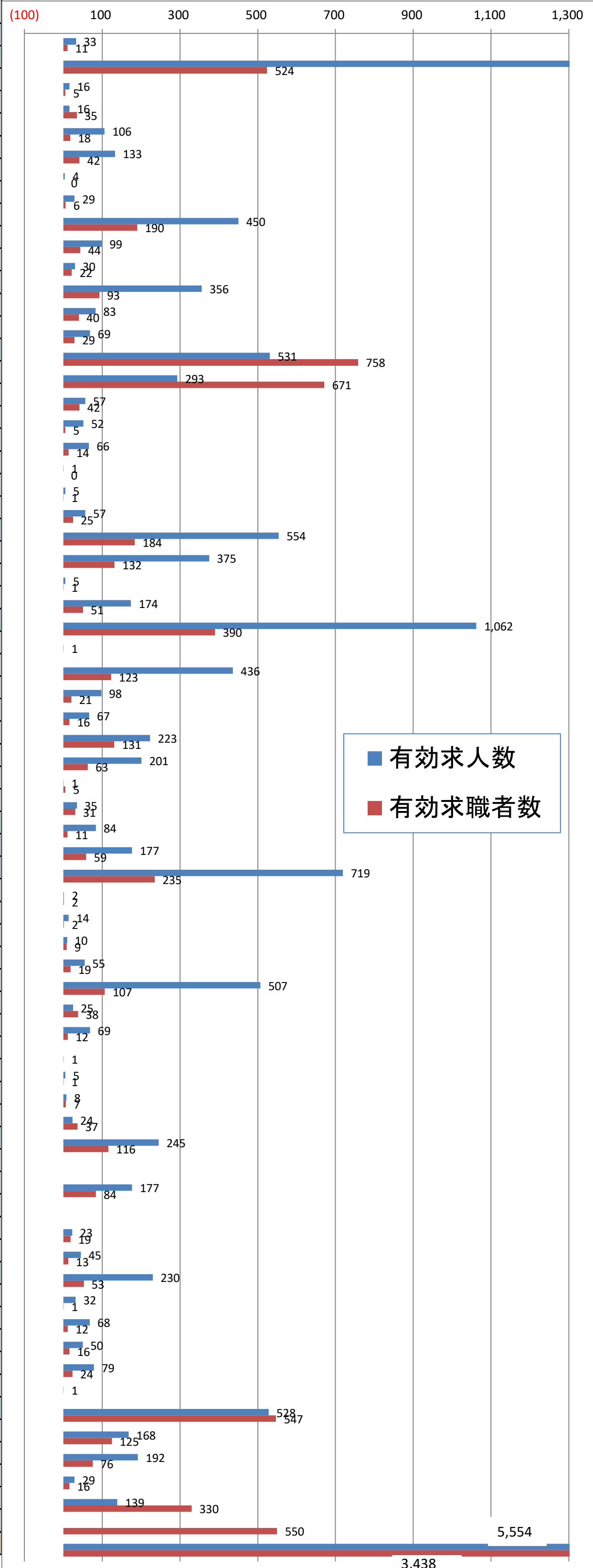

(資料出所) 厚生労働省「職業安定業務統計」

※ 常用:雇用契約において雇用期間の定めがないか又は4か月以上の雇用期間が定められているもの(季節労働を除く)。

※ 有効求職者数にはオンラインを含む。

※ 数値は原数値。