

求人・求職バランスシート(常用)

2023年 10月度

ハローワーク高鍋

		フルタイム						パートタイム					
		計	24歳以下	25～34歳	35～44歳	45～54歳	55歳以上	計	24歳以下	25～34歳	35～44歳	45～54歳	55歳以上
合計	求人数	1,101	167	291	235	231	177	725	62	97	146	138	282
	求職者数	943	123	212	177	192	239	610	47	72	111	103	277
	求人倍率	1.17	1.36	1.37	1.33	1.20	0.74	1.19	1.32	1.35	1.32	1.34	1.02
管理的職業	求人数	3	0	0	0	3	0	0	0	0	0	0	0
	求職者数	1	0	0	0	1	0	0	0	0	0	0	0
	求人倍率	3.00	-	-	-	3.00	-	-	-	-	-	-	-
専門的・技術的職業	求人数	259	51	68	56	51	33	95	7	21	20	28	19
	求職者数	119	20	28	24	23	24	60	4	13	12	17	14
	求人倍率	2.18	2.55	2.43	2.33	2.22	1.38	1.58	1.75	1.62	1.67	1.65	1.36
事務的職業	求人数	79	9	27	26	12	5	40	3	5	15	8	9
	求職者数	150	14	44	44	27	21	95	6	10	32	16	31
	求人倍率	0.53	0.64	0.61	0.60	0.44	0.24	0.42	0.50	0.50	0.47	0.50	0.29
販売の職業	求人数	37	9	5	7	12	4	37	2	4	6	6	19
	求職者数	33	7	4	5	11	6	23	1	2	3	3	14
	求人倍率	1.12	1.29	1.25	1.40	1.09	0.67	1.61	2.00	2.00	2.00	2.00	1.36
サービスの職業	求人数	251	34	56	28	94	39	233	14	24	53	33	109
	求職者数	99	13	20	11	34	21	56	3	5	11	7	30
	求人倍率	2.54	2.62	2.80	2.55	2.76	1.86	4.16	4.67	4.80	4.82	4.71	3.63
保安の職業	求人数	30	0	0	0	0	30	0	0	0	0	0	0
	求職者数	5	1	0	0	0	4	2	0	0	0	1	1
	求人倍率	6.00	0.00	-	-	-	7.50	0.00	-	-	-	0.00	0.00
農林漁業の職業	求人数	120	11	37	48	17	7	127	21	16	21	0	69
	求職者数	26	2	8	9	4	3	27	4	3	4	0	16
	求人倍率	4.62	5.50	4.63	5.33	4.25	2.33	4.70	5.25	5.33	5.25	-	4.31
生産工程の職業	求人数	154	28	49	15	41	21	77	10	8	10	20	29
	求職者数	88	13	23	7	25	20	36	4	3	4	8	17
	求人倍率	1.75	2.15	2.13	2.14	1.64	1.05	2.14	2.50	2.67	2.50	2.50	1.71
輸送・機械運転の職業	求人数	60	6	0	13	14	27	11	2	0	1	0	8
	求職者数	43	2	0	5	8	28	9	1	0	1	0	7
	求人倍率	1.40	3.00	-	2.60	1.75	0.96	1.22	2.00	-	1.00	-	1.14
建設・採掘の職業	求人数	52	6	12	9	18	7	1	0	1	0	0	0
	求職者数	20	2	4	3	7	4	3	0	2	0	0	1
	求人倍率	2.60	3.00	3.00	3.00	2.57	1.75	0.33	-	0.50	-	-	0.00
運搬・清掃等の職業	求人数	56	5	9	12	8	22	104	5	10	12	20	57
	求職者数	60	5	9	12	9	25	94	4	8	9	16	57
	求人倍率	0.93	1.00	1.00	1.00	0.89	0.88	1.11	1.25	1.25	1.33	1.25	1.00

(注)

- 1 求人数・求職者数・求人倍率はそれぞれ正式には、月間有効求人数・月間有効求職者数・月間有効求人倍率といえます。
- 2 合計欄には「職業を決めかねている者等どの分類にも属さない求職区分」の数が含まれます。
- 3 求人倍率とは、1人の求職者に対し、何人分の求人があるかを示す指標です。
- 4 人数に臨時・季節は含まれません。

求人求職バランスシート (常用的フルタイム)

2023年 10月度

ハローワーク高鍋

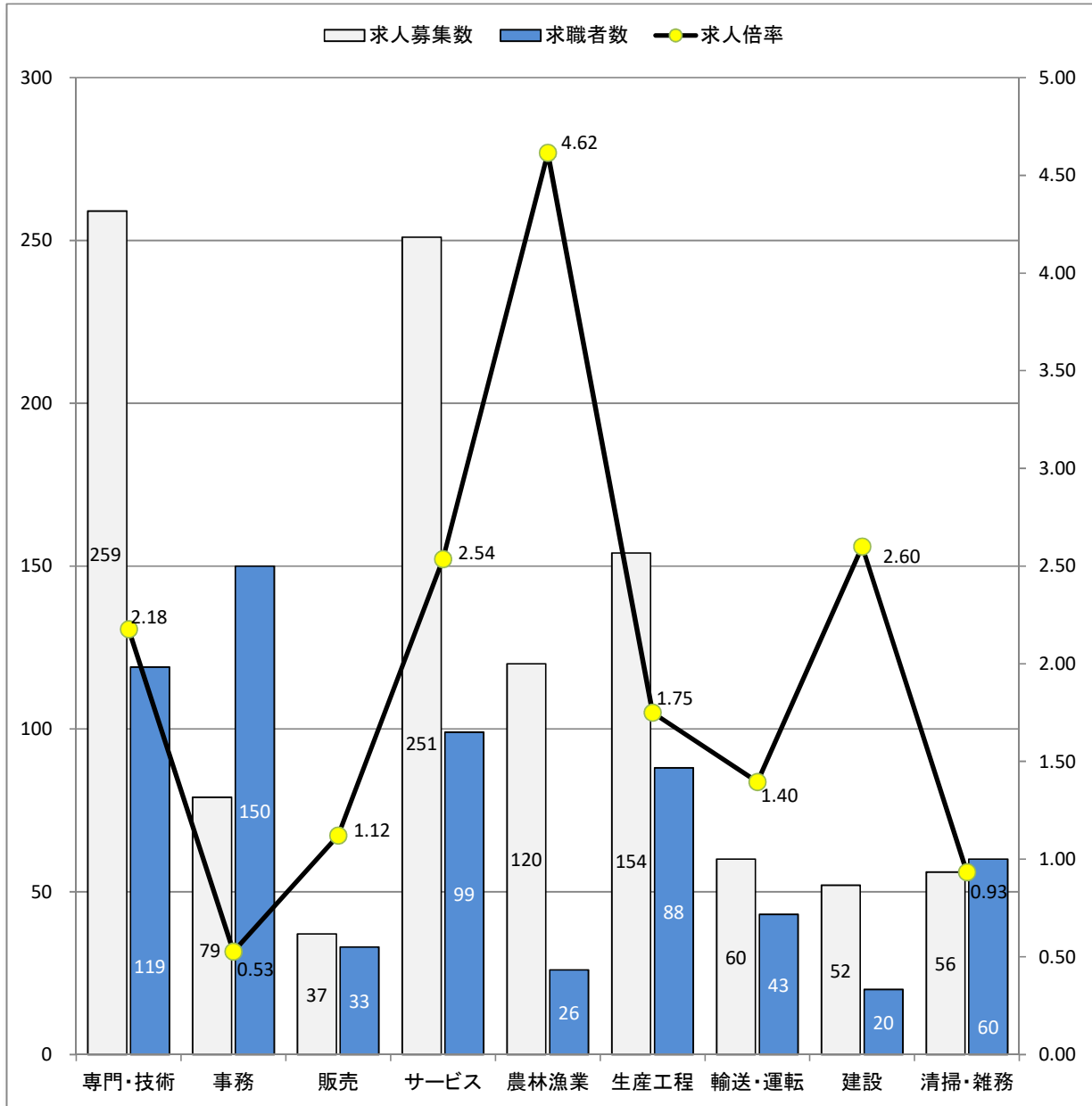

* 求人募集数・求職者数は左目盛(人)、求人倍率は右目盛(倍)

職業別	専門・技術	事務	販売	サービス	農林漁業	生産工程	輸送・運転	建設	清掃・雑務
求人募集数	259	79	37	251	120	154	60	52	56
求職者数	119	150	33	99	26	88	43	20	60
求人倍率	2.18	0.53	1.12	2.54	4.62	1.75	1.40	2.60	0.93

- (注) 1 求人募集数・求職者数・求人倍率は、正式にはそれぞれ有効求人数・有効求職者数・有効求人倍率と云います。
 2 求人倍率は、求職者1人あたりの求人募集数を意味しています。
 3 求人募集数・求職者数には、臨時・季節は含みません。
 4 「管理職」等、表示していない職業もあります。

求人求職バランスシート (常用的パート)

2023年 10月度

ハローワーク高鍋

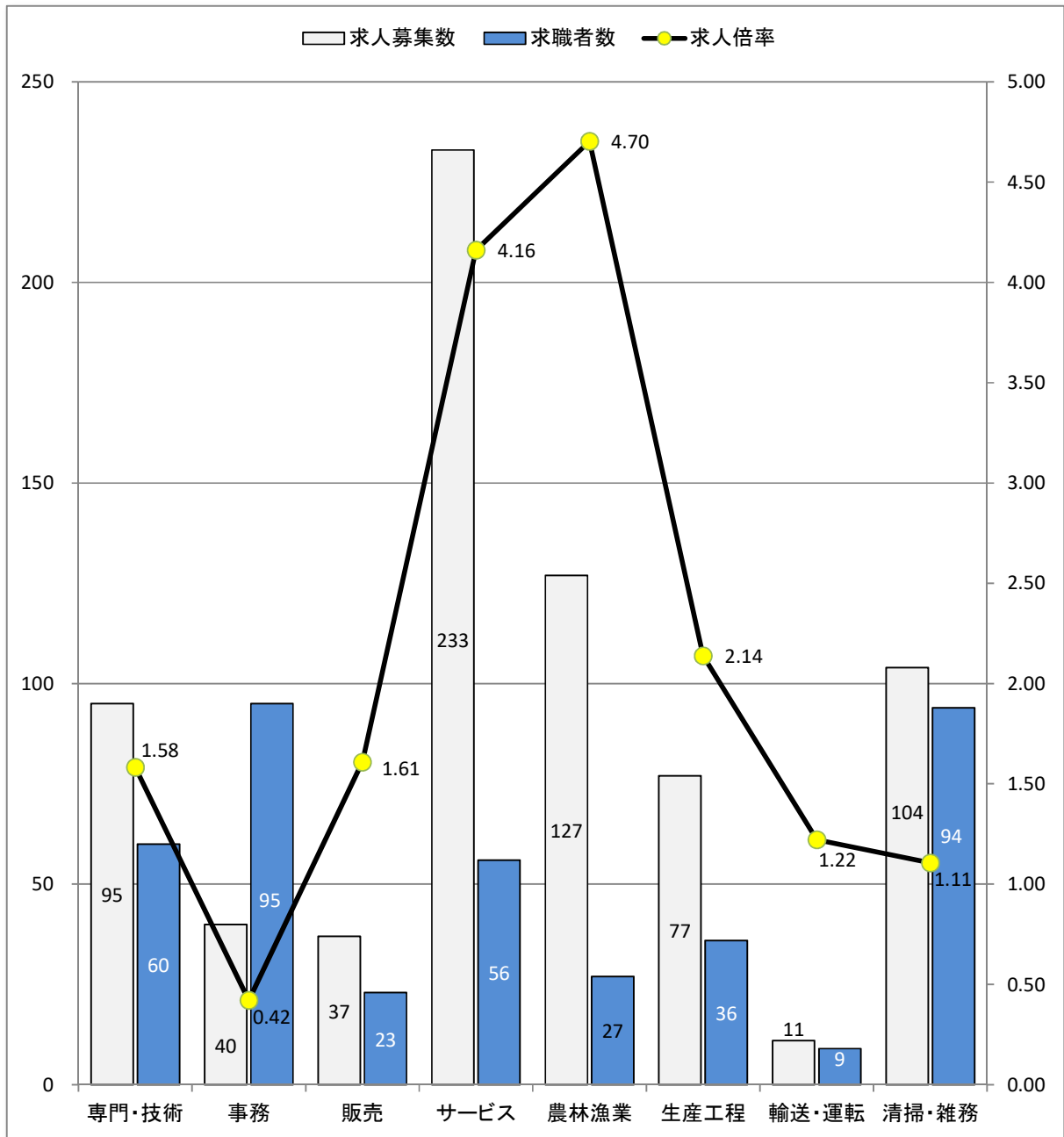

* 求人募集数・求職者数は左目盛(人)、求人倍率は右目盛(倍)

職業別	専門・技術	事務	販売	サービス	農林漁業	生産工程	輸送・運転	清掃・雑務
求人募集数	95	40	37	233	127	77	11	104
求職者数	60	95	23	56	27	36	9	94
求人倍率	1.58	0.42	1.61	4.16	4.70	2.14	1.22	1.11

- (注) 1 求人募集数・求職者数・求人倍率は、正式にはそれぞれ有効求人数・有効求職者数・有効求人倍率と云います。
 2 求人倍率は、求職者1人あたりの求人募集数を意味しています。
 3 「管理職」「保安職」「建設職」等表示していない職業もあります。
 4 求人数・求職者数には、臨時・季節は含みません。