

## 求人・求職バランスシート(常用)

令和 5年 10月

ハローワーク都城

		フルタイム						パートタイム					
		計	24歳以下	25～34歳	35～44歳	45～54歳	55歳以上	計	24歳以下	25～34歳	35～44歳	45～54歳	55歳以上
合計	求人数	3,699	518	927	928	754	572	1,887	117	262	371	383	754
	求職者数	2,076	250	448	460	445	473	1,434	80	178	252	260	664
	求人倍率	1.78	2.07	2.07	2.02	1.69	1.21	1.32	1.46	1.47	1.47	1.47	1.14
管理的職業	求人数	39	2	2	0	18	17	1	1	0	0	0	0
	求職者数	6	0	0	0	2	4	2	0	0	0	0	2
	求人倍率	6.50	-	-	-	9.00	4.25	0.50	-	-	-	-	0.00
専門的・技術的職業	求人数	892	104	262	223	174	129	534	25	92	124	92	201
	求職者数	343	36	91	81	67	68	183	8	29	39	29	78
	求人倍率	2.60	2.89	2.88	2.75	2.60	1.90	2.92	3.13	3.17	3.18	3.17	2.58
事務的職業	求人数	297	50	89	84	45	29	221	9	34	55	55	68
	求職者数	480	65	118	118	93	86	290	11	42	68	67	102
	求人倍率	0.62	0.77	0.75	0.71	0.48	0.34	0.76	0.82	0.81	0.81	0.82	0.67
販売の職業	求人数	480	91	106	131	78	74	141	12	18	24	37	50
	求職者数	120	19	22	28	23	28	73	6	9	12	18	28
	求人倍率	4.00	4.79	4.82	4.68	3.39	2.64	1.93	2.00	2.00	2.00	2.06	1.79
サービスの職業	求人数	560	71	138	127	139	85	517	29	75	84	104	225
	求職者数	232	27	52	48	55	50	182	9	23	26	32	92
	求人倍率	2.41	2.63	2.65	2.65	2.53	1.70	2.84	3.22	3.26	3.23	3.25	2.45
保安の職業	求人数	80	3	1	0	11	65	9	0	0	0	3	6
	求職者数	7	0	0	0	1	6	4	0	0	0	1	3
	求人倍率	11.43	-	-	-	11.00	10.83	2.25	-	-	-	3.00	2.00
農林漁業の職業	求人数	136	24	28	42	26	16	48	3	3	10	7	25
	求職者数	44	7	8	12	9	8	15	1	1	3	2	8
	求人倍率	3.09	3.43	3.50	3.50	2.89	2.00	3.20	3.00	3.00	3.33	3.50	3.13
生産工程の職業	求人数	484	86	104	126	97	71	98	8	11	22	24	33
	求職者数	192	30	36	45	45	36	60	4	6	12	13	25
	求人倍率	2.52	2.87	2.89	2.80	2.16	1.97	1.63	2.00	1.83	1.83	1.85	1.32
輸送・機械運転の職業	求人数	232	8	11	53	86	74	42	0	6	5	11	20
	求職者数	91	2	3	14	28	44	27	0	1	1	2	23
	求人倍率	2.55	4.00	3.67	3.79	3.07	1.68	1.56	-	6.00	5.00	5.50	0.87
建設・採掘の職業	求人数	245	33	59	32	73	48	0	0	0	0	0	0
	求職者数	50	5	9	5	14	17	5	0	1	1	0	3
	求人倍率	4.90	6.60	6.56	6.40	5.21	2.82	0.00	-	0.00	0.00	-	0.00
運搬・清掃等の職業	求人数	254	20	43	77	53	61	276	17	25	42	51	141
	求職者数	223	14	30	54	50	75	341	18	26	43	53	201
	求人倍率	1.14	1.43	1.43	1.43	1.06	0.81	0.81	0.94	0.96	0.98	0.96	0.70

(注)

- 1 求人数・求職者数・求人倍率はそれぞれ正式には、月間有効求人数・月間有効求職者数(オンライン登録者を含む)・月間有効求人倍率といいます。
- 2 合計欄には「職業を決めかねている者等どの分類にも属さない求職区分」の数が含まれます。
- 3 求人倍率とは、1人の求職者に対し、何人分の求人があるかを示す指標です。
- 4 人数に臨時・季節は含まれません。

# 求人求職バランスシート (常用的フルタイム)

令和 5年 10月

ハローワーク都城

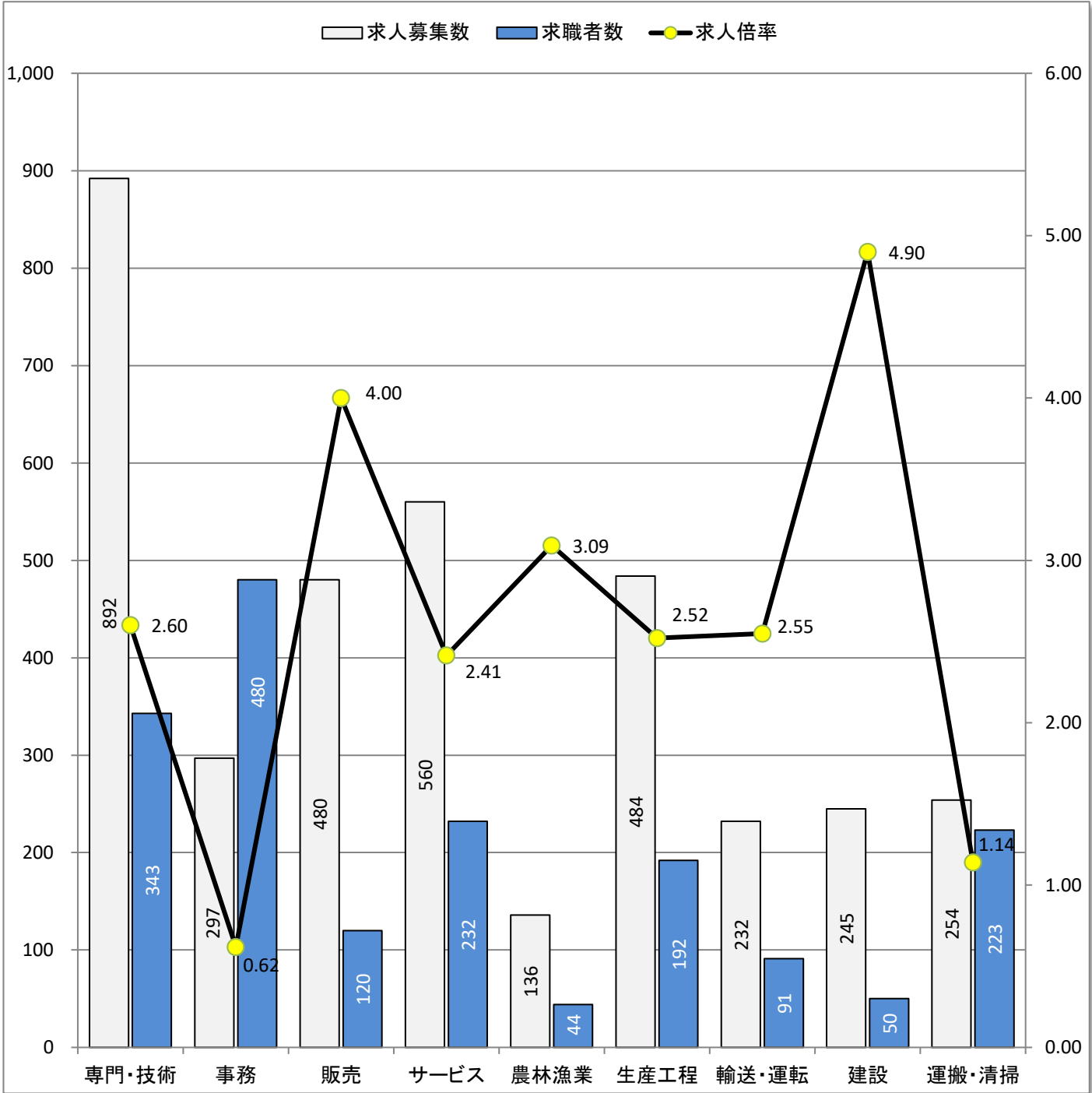

\* 求人募集数・求職者数は左目盛(人)、求人倍率は右目盛(倍)

職業別	専門・技術	事務	販売	サービス	農林漁業	生産工程	輸送・運転	建設	運搬・清掃	合計
求人募集数	892	297	480	560	136	484	232	245	254	3,699
求職者数	343	480	120	232	44	192	91	50	223	2,076
求人倍率	2.60	0.62	4.00	2.41	3.09	2.52	2.55	4.90	1.14	1.78

- (注) 1 求人募集数・求職者数・求人倍率は、正式にはそれぞれ有効求人数・有効求職者数(カライシを含む)・有効求人倍率と言います。  
 2 求人倍率は、求職者1人あたりの求人募集数を意味しています。  
 3 求人募集数・求職者数には、臨時・季節は含みません。  
 4 「管理職」等、表示していない職業もあります。

# 求人求職バランスシート (常用的パート)

令和 5年 10月

ハローワーク都城

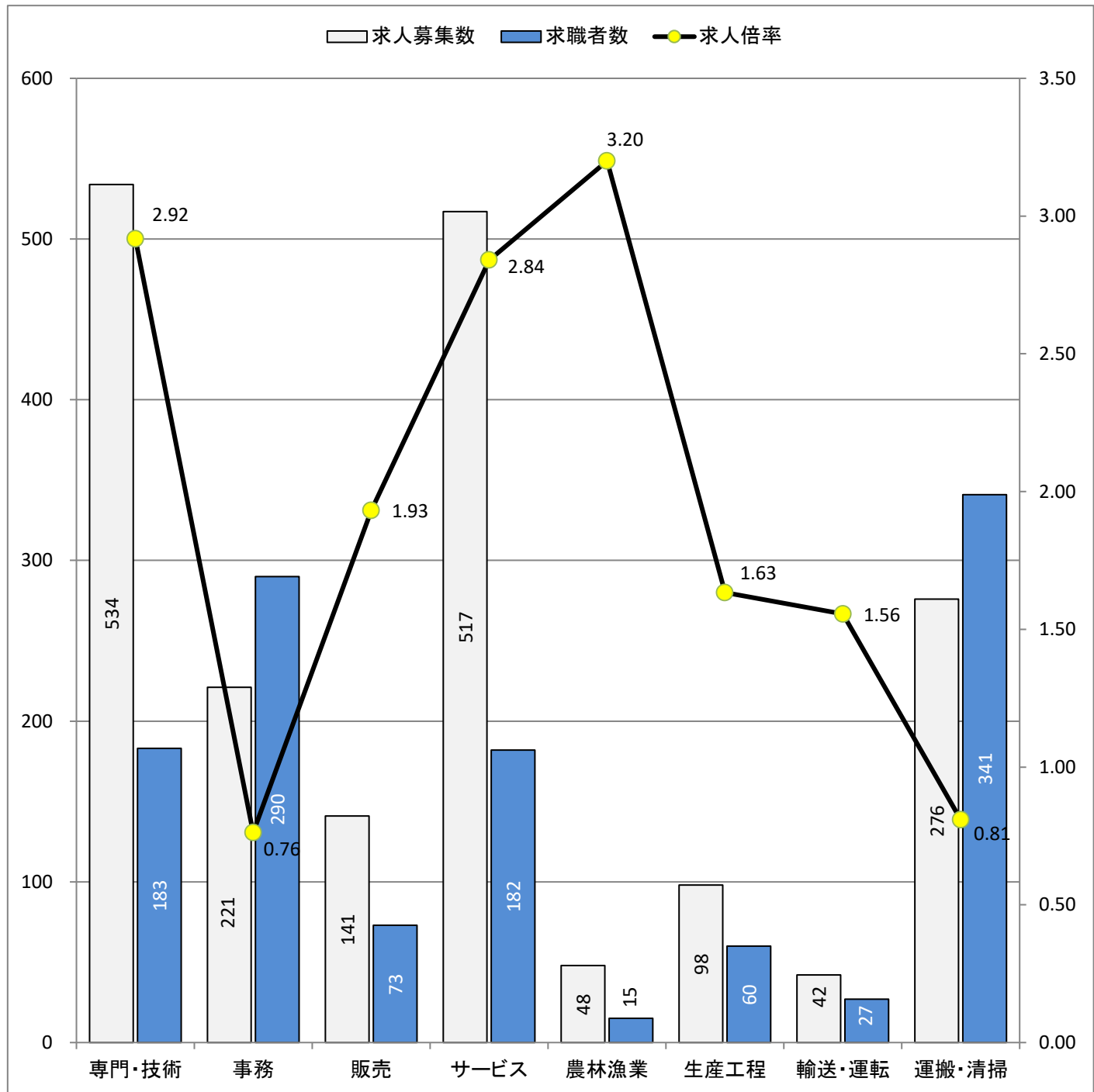

\* 求人募集数・求職者数は左目盛(人)、求人倍率は右目盛(倍)

職業別	専門・技術	事務	販売	サービス	農林漁業	生産工程	輸送・運転	運搬・清掃	合計
求人募集数	534	221	141	517	48	98	42	276	1,887
求職者数	183	290	73	182	15	60	27	341	1,434
求人倍率	2.92	0.76	1.93	2.84	3.20	1.63	1.56	0.81	1.32

- (注) 1 求人募集数・求職者数・求人倍率は、正式にはそれぞれ有効求人人数・有効求職者数(わらわいを含む)・有効求人倍率と言います。  
 2 求人倍率は、求職者1人あたりの求人募集数を意味しています。  
 3 「管理職」「保安職」「建設職」等表示していない職業もあります。  
 4 求人数・求職者数には、臨時・季節は含みません。

# 職業別 求人・求職・求人倍率(常用・有効)

ハローワーク都城  
令和 5年 10月

職種	求人倍率
A 管理的職業(01~04)	5.00
B 専門的・技術的職業(05~24)	2.71
07開発技術者	3.14
08製造技術者	0.49
09建築・土木技術者等	5.50
10情報処理・通信技術者	3.78
11その他の技術者	2.50
12医師、薬剤師等	7.25
13保健師、助産師等	2.38
14医療技術者	2.53
15その他の保健医療	1.63
16社会福祉の専門的職業	4.04
22美術家、デザイナー等	1.95
05.06.17~21.23.24その他の専門的職業	1.93
C 事務的職業(25~31)	0.67
25一般事務員	0.44
26会計事務員	1.06
27生産関連事務員	4.75
28営業・販売関連事務員	4.19
29外勤事務員	-
30運輸・郵便事務	6.00
31事務用機器操作の職業	2.38
D 販売の職業(32~34)	3.22
32商品販売の職業	3.19
33販売類似の職業	1.50
34営業の職業	3.34
E サービスの職業(35~42)	2.60
35家庭生活支援サービス	-
36介護サービスの職業	3.09
37保健医療サービス	6.24
38生活衛生サービス	3.88
39飲食物調理の職業	1.61
40接客・給仕の職業	3.03
41居住施設・ビルの管理	0.43
42その他のサービス	1.54
F 保安の職業(43~45)	8.09
G 農林漁業の職業(46~48)	3.12
H 生産工程の職業(49~64)	2.31
49生産設備(金属)	0.33
50生産設備(金属除く)	5.00
51生産設備(機械)	1.67
52金属材料製造等	1.96
54製品製造・加工処理	3.29
57機械組立の職業	0.55
60機械整備・修理の職業	6.36
61製品検査(金属)	0.00
62製品検査(金属除く)	0.50
63機械検査の職業	1.33
64生産関連・生産類似	0.50
I 輸送・機械運転の職業(65~69)	2.32
65鉄道運転の職業	-
66自動車運転の職業	2.27
67船舶・航空機運転	-
68その他の輸送の職業	1.05
69定置・建設機械運転	5.56
J 建設・採掘の職業(70~74)	4.45
70建設躯体工事の職業	8.20
71建設の職業	7.78
72電気工事の職業	3.53
73土木の職業	3.08
74採掘の職業	-
K 運搬・清掃等の職業(75~78)	0.94
75運搬の職業	1.35
76清掃の職業	2.40
77包装の職業	1.58
78その他の運搬等の職業	0.38
分類不能の職業	0.00
職業計	1.59

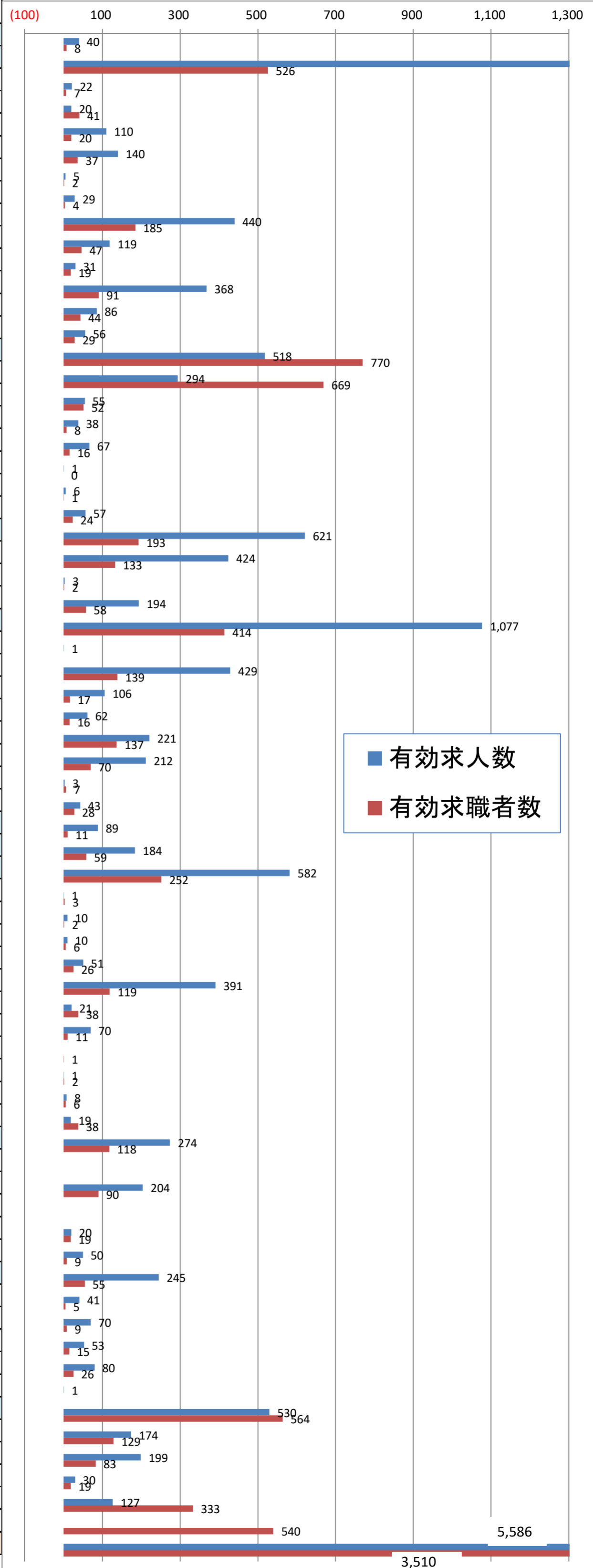

(資料出所) 厚生労働省「職業安定業務統計」

※ 常用: 雇用契約において雇用期間の定めがないか又は4か月以上の雇用期間が定められているもの(季節労働を除く)。

※ 有効求職者数にはオンラインを含む。

※ 数値は原数値。