

求人・求職バランスシート(常用)

令和 5年 8月

ハローワーク都城

		フルタイム						パートタイム					
		計	24歳以下	25～34歳	35～44歳	45～54歳	55歳以上	計	24歳以下	25～34歳	35～44歳	45～54歳	55歳以上
合計	求人数	3,691	530	947	868	781	565	1,861	97	273	379	371	741
	求職者数	2,028	254	454	427	449	444	1,415	65	183	254	249	664
	求人倍率	1.82	2.09	2.09	2.03	1.74	1.27	1.32	1.49	1.49	1.49	1.49	1.12
管理的職業	求人数	31	0	9	0	9	13	1	1	0	0	0	0
	求職者数	8	0	1	0	2	5	2	0	0	0	0	2
	求人倍率	3.88	-	9.00	-	4.50	2.60	0.50	-	-	-	-	0.00
専門的・技術的職業	求人数	910	118	270	178	183	161	544	7	117	110	99	211
	求職者数	348	41	94	64	69	80	172	2	34	32	29	75
	求人倍率	2.61	2.88	2.87	2.78	2.65	2.01	3.16	3.50	3.44	3.44	3.41	2.81
事務的職業	求人数	296	52	90	78	52	24	224	6	37	57	51	73
	求職者数	460	67	117	108	103	65	301	8	47	71	64	111
	求人倍率	0.64	0.78	0.77	0.72	0.50	0.37	0.74	0.75	0.79	0.80	0.80	0.66
販売の職業	求人数	395	50	104	105	78	58	141	7	20	26	22	66
	求職者数	109	11	23	24	26	25	67	3	9	12	10	33
	求人倍率	3.62	4.55	4.52	4.38	3.00	2.32	2.10	2.33	2.22	2.17	2.20	2.00
サービスの職業	求人数	579	92	113	146	138	90	481	22	84	84	96	195
	求職者数	211	31	38	49	48	45	180	7	26	26	30	91
	求人倍率	2.74	2.97	2.97	2.98	2.88	2.00	2.67	3.14	3.23	3.23	3.20	2.14
保安の職業	求人数	69	11	0	11	0	47	7	0	0	0	0	7
	求職者数	7	1	0	1	0	5	2	0	0	0	0	2
	求人倍率	9.86	11.00	-	11.00	-	9.40	3.50	-	-	-	-	3.50
農林漁業の職業	求人数	138	27	27	46	25	13	56	0	6	13	13	24
	求職者数	46	8	8	14	9	7	10	0	1	2	2	5
	求人倍率	3.00	3.38	3.38	3.29	2.78	1.86	5.60	-	6.00	6.50	6.50	4.80
生産工程の職業	求人数	522	80	132	128	117	65	119	11	13	31	29	35
	求職者数	160	22	36	36	40	26	54	4	5	12	11	22
	求人倍率	3.26	3.64	3.67	3.56	2.93	2.50	2.20	2.75	2.60	2.58	2.64	1.59
輸送・機械運転の職業	求人数	248	15	29	58	60	86	34	0	7	0	7	20
	求職者数	90	4	8	16	19	43	23	0	2	0	2	19
	求人倍率	2.76	3.75	3.63	3.63	3.16	2.00	1.48	-	3.50	-	3.50	1.05
建設・採掘の職業	求人数	250	22	57	48	78	45	0	0	0	0	0	0
	求職者数	47	3	8	7	14	15	9	0	1	1	0	7
	求人倍率	5.32	7.33	7.13	6.86	5.57	3.00	0.00	-	0.00	0.00	-	0.00
運搬・清掃等の職業	求人数	253	18	41	74	66	54	254	18	19	40	51	126
	求職者数	241	14	31	57	67	72	330	20	21	43	55	191
	求人倍率	1.05	1.29	1.32	1.30	0.99	0.75	0.77	0.90	0.90	0.93	0.93	0.66

(注)

- 1 求人数・求職者数・求人倍率はそれぞれ正式には、月間有効求人数・月間有効求職者数(オンライン登録者を含む)・月間有効求人倍率といいます。
- 2 合計欄には「職業を決めかねている者等どの分類にも属さない求職区分」の数が含まれます。
- 3 求人倍率とは、1人の求職者に対し、何人分の求人があるかを示す指標です。
- 4 人数に臨時・季節は含まれません。

求人求職バランスシート (常用的フルタイム)

令和 5年 8月

ハローワーク都城

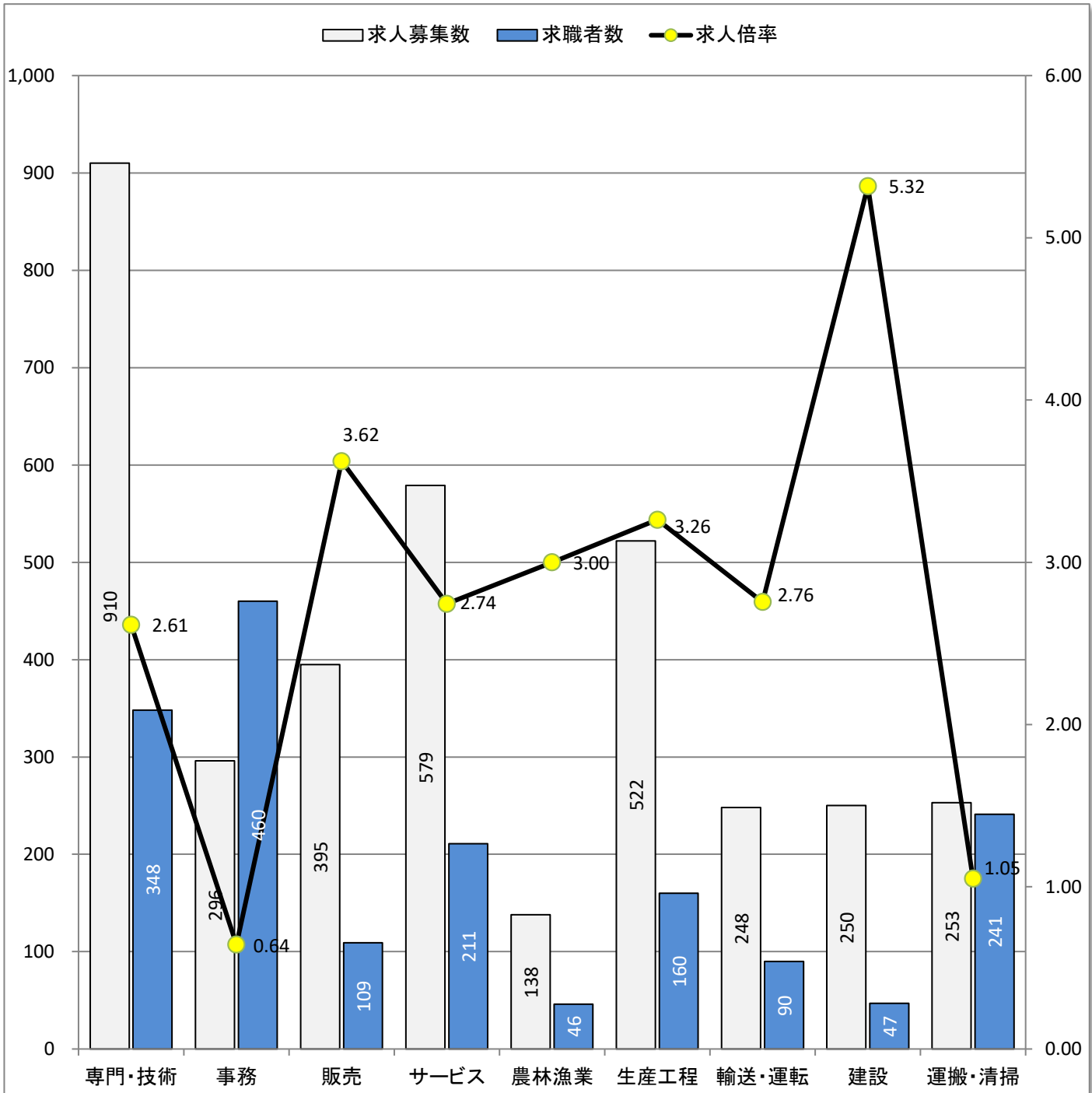

* 求人募集数・求職者数は左目盛(人)、求人倍率は右目盛(倍)

職業別	専門・技術	事務	販売	サービス	農林漁業	生産工程	輸送・運転	建設	運搬・清掃	合計
求人募集数	910	296	395	579	138	522	248	250	253	3,691
求職者数	348	460	109	211	46	160	90	47	241	2,028
求人倍率	2.61	0.64	3.62	2.74	3.00	3.26	2.76	5.32	1.05	1.82

- (注) 1 求人募集数・求職者数・求人倍率は、正式にはそれぞれ有効求人数・有効求職者数(カワイを含む)・有効求人倍率と言います
 2 求人倍率は、求職者1人あたりの求人募集数を意味しています。
 3 求人募集数・求職者数には、臨時・季節は含みません。
 4 「管理職」等、表示していない職業もあります。

求人求職バランスシート (常用的パート)

令和 5年 8月

ハローワーク都城

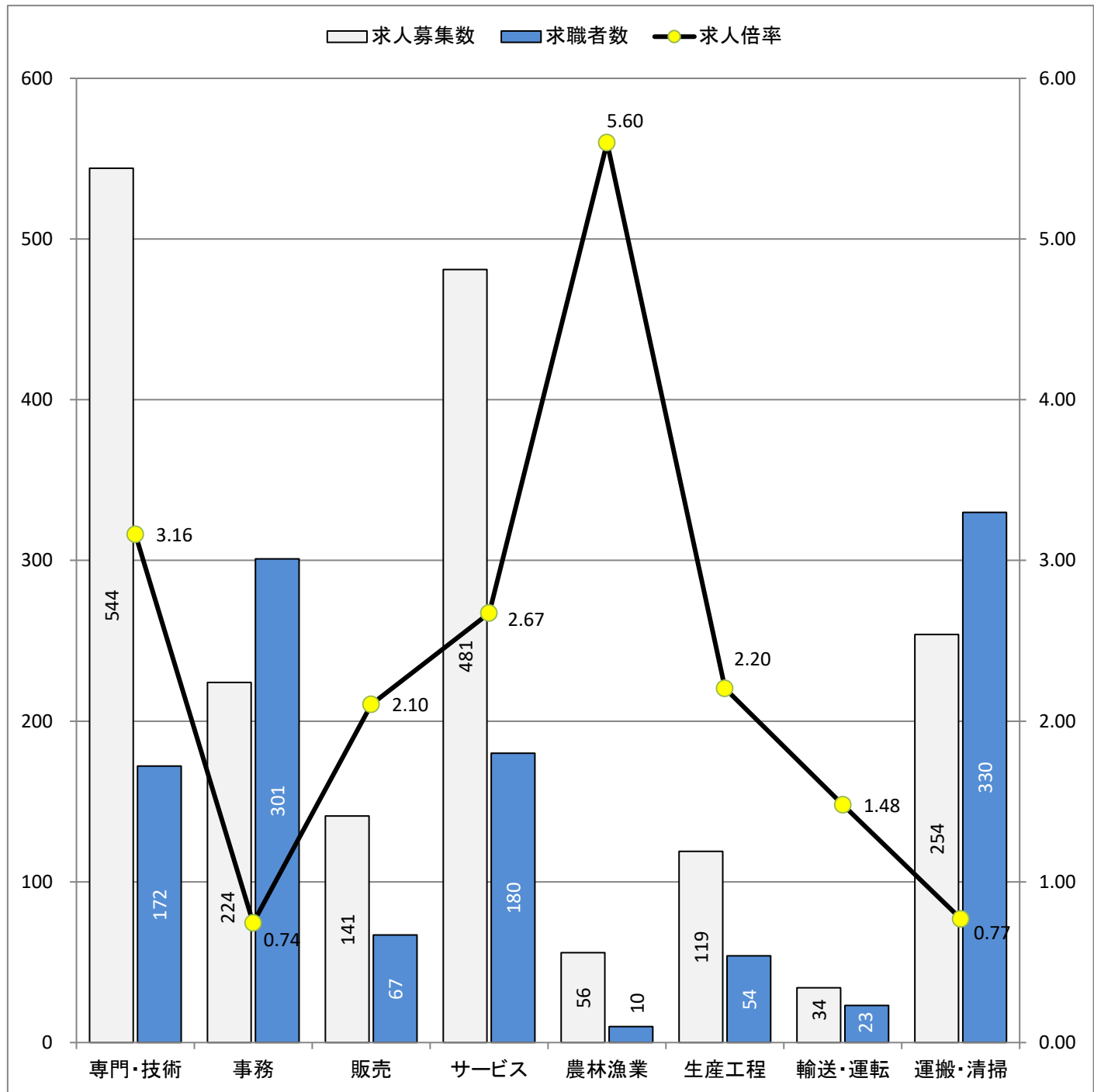

* 求人募集数・求職者数は左目盛(人)、求人倍率は右目盛(倍)

職業別	専門・技術	事務	販売	サービス	農林漁業	生産工程	輸送・運転	運搬・清掃	合計
求人募集数	544	224	141	481	56	119	34	254	1,861
求職者数	172	301	67	180	10	54	23	330	1,415
求人倍率	3.16	0.74	2.10	2.67	5.60	2.20	1.48	0.77	1.32

- (注) 1 求人募集数・求職者数・求人倍率は、正式にはそれぞれ有効求人人数・有効求職者数(わらわいを含む)・有効求人倍率と言います。
 2 求人倍率は、求職者1人あたりの求人募集数を意味しています。
 3 「管理職」「保安職」「建設職」等表示していない職業もあります。
 4 求人数・求職者数には、臨時・季節は含みません。

職業別 求人・求職・求人倍率(常用・有効)

ハローワーク都城
令和 5年 8月

職種	求人倍率
A 管理的職業(01~04)	3.20
B 専門的・技術的職業(05~24)	2.80
07開発技術者	2.33
08製造技術者	0.30
09建築・土木技術者等	6.75
10情報処理・通信技術者	3.35
11その他の技術者	-
12医師、薬剤師等	3.71
13保健師、助産師等	2.54
14医療技術者	2.42
15その他の保健医療	1.00
16社会福祉の専門的職業	4.68
22美術家、デザイナー等	2.34
05.06.17~21.23.24その他の専門的職業	2.14
C 事務的職業(25~31)	0.68
25一般事務員	0.44
26会計事務員	1.40
27生産関連事務員	14.00
28営業・販売関連事務員	3.39
29外勤事務員	-
30運輸・郵便事務	3.00
31事務用機器操作の職業	2.25
D 販売の職業(32~34)	3.05
32商品販売の職業	2.96
33販売類似の職業	5.00
34営業の職業	3.21
E サービスの職業(35~42)	2.71
35家庭生活支援サービス	-
36介護サービスの職業	3.76
37保健医療サービス	3.46
38生活衛生サービス	3.76
39飲食物調理の職業	2.02
40接客・給仕の職業	2.33
41居住施設・ビルの管理	0.40
42その他のサービス	1.11
F 保安の職業(43~45)	8.44
G 農林漁業の職業(46~48)	3.46
H 生産工程の職業(49~64)	3.00
49生産設備(金属)	0.50
50生産設備(金属除く)	5.00
51生産設備(機械)	0.00
52金属材料製造等	4.00
54製品製造・加工処理	4.85
57機械組立の職業	0.68
60機械整備・修理の職業	4.19
61製品検査(金属)	-
62製品検査(金属除く)	-
63機械検査の職業	0.88
64生産関連・生産類似	0.51
I 輸送・機械運転の職業(65~69)	2.50
65鉄道運転の職業	-
66自動車運転の職業	2.54
67船舶・航空機運転	-
68その他の輸送の職業	1.14
69定置・建設機械運転	4.67
J 建設・採掘の職業(70~74)	4.46
70建設躯体工事の職業	18.50
71建設の職業	6.40
72電気工事の職業	3.29
73土木の職業	3.26
74採掘の職業	-
K 運搬・清掃等の職業(75~78)	0.89
75運搬の職業	1.28
76清掃の職業	2.08
77包装の職業	2.00
78その他の運搬等の職業	0.38
分類不能の職業	0.00
職業計	1.61

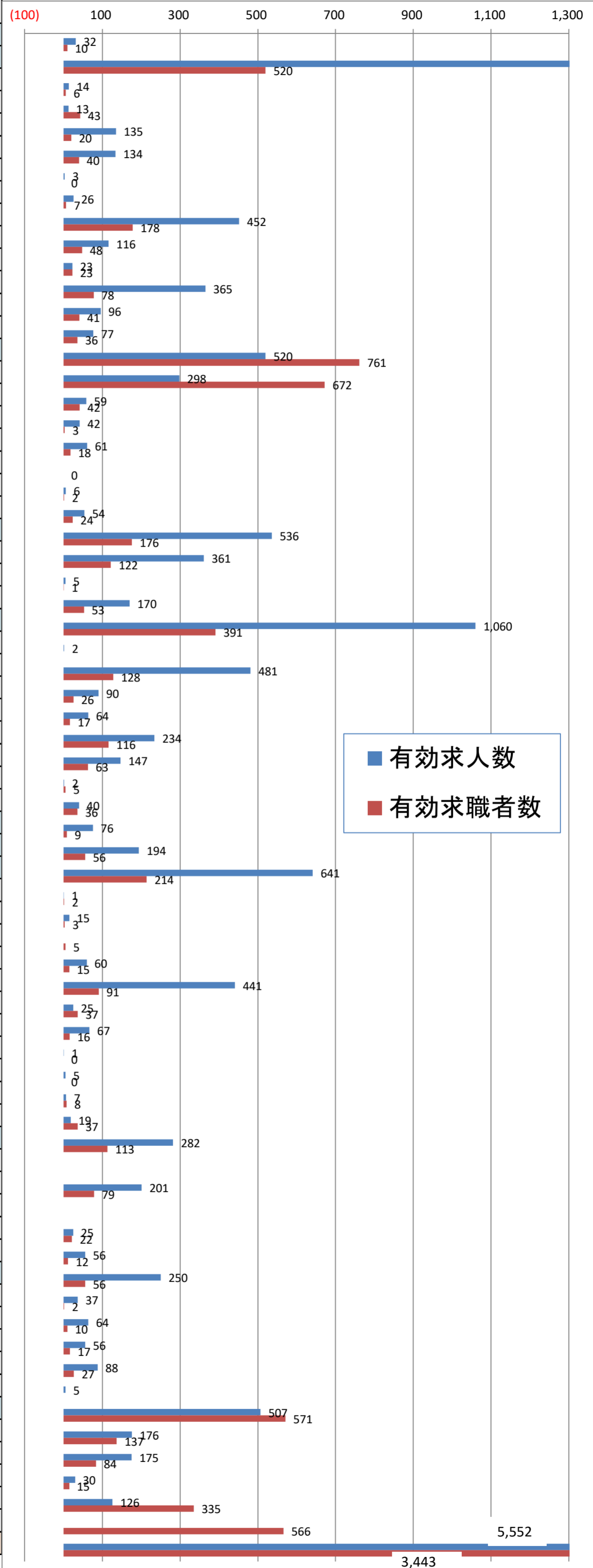

(資料出所) 厚生労働省「職業安定業務統計」

※ 常用: 雇用契約において雇用期間の定めがないか又は4か月以上の雇用期間が定められているもの(季節労働を除く)。

※ 有効求職者数にはオンラインを含む。

※ 数値は原数値。