

求人・求職バランスシート(常用)

令和 5年 7月

ハローワーク都城

| | | フルタイム | | | | | | パートタイム | | | | | |
|------------|------|-------|-------|--------|--------|--------|-------|--------|-------|--------|--------|--------|-------|
| | | 計 | 24歳以下 | 25～34歳 | 35～44歳 | 45～54歳 | 55歳以上 | 計 | 24歳以下 | 25～34歳 | 35～44歳 | 45～54歳 | 55歳以上 |
| 合計 | 求人数 | 3,673 | 524 | 955 | 815 | 786 | 593 | 1,813 | 87 | 243 | 397 | 351 | 735 |
| | 求職者数 | 1,997 | 248 | 452 | 395 | 449 | 453 | 1,510 | 63 | 177 | 288 | 254 | 728 |
| | 求人倍率 | 1.84 | 2.11 | 2.11 | 2.06 | 1.75 | 1.31 | 1.20 | 1.38 | 1.37 | 1.38 | 1.38 | 1.01 |
| 管理的職業 | 求人数 | 30 | 0 | 7 | 3 | 10 | 10 | 1 | 1 | 0 | 0 | 0 | 0 |
| | 求職者数 | 11 | 0 | 1 | 1 | 3 | 6 | 2 | 0 | 0 | 0 | 0 | 2 |
| | 求人倍率 | 2.73 | - | 7.00 | 3.00 | 3.33 | 1.67 | 0.50 | - | - | - | - | 0.00 |
| 専門的・技術的職業 | 求人数 | 892 | 113 | 263 | 180 | 189 | 147 | 518 | 3 | 109 | 123 | 90 | 193 |
| | 求職者数 | 341 | 40 | 93 | 65 | 71 | 72 | 170 | 1 | 33 | 37 | 27 | 72 |
| | 求人倍率 | 2.62 | 2.83 | 2.83 | 2.77 | 2.66 | 2.04 | 3.05 | 3.00 | 3.30 | 3.32 | 3.33 | 2.68 |
| 事務的職業 | 求人数 | 293 | 47 | 96 | 76 | 51 | 23 | 222 | 6 | 36 | 58 | 51 | 71 |
| | 求職者数 | 441 | 59 | 120 | 100 | 97 | 65 | 329 | 8 | 49 | 78 | 68 | 126 |
| | 求人倍率 | 0.66 | 0.80 | 0.80 | 0.76 | 0.53 | 0.35 | 0.67 | 0.75 | 0.73 | 0.74 | 0.75 | 0.56 |
| 販売の職業 | 求人数 | 450 | 63 | 110 | 117 | 92 | 68 | 145 | 6 | 20 | 33 | 26 | 60 |
| | 求職者数 | 104 | 12 | 21 | 23 | 25 | 23 | 71 | 3 | 9 | 15 | 12 | 32 |
| | 求人倍率 | 4.33 | 5.25 | 5.24 | 5.09 | 3.68 | 2.96 | 2.04 | 2.00 | 2.22 | 2.20 | 2.17 | 1.88 |
| サービスの職業 | 求人数 | 532 | 87 | 126 | 115 | 124 | 80 | 494 | 24 | 74 | 92 | 89 | 215 |
| | 求職者数 | 219 | 33 | 48 | 44 | 50 | 44 | 201 | 8 | 25 | 31 | 30 | 107 |
| | 求人倍率 | 2.43 | 2.64 | 2.63 | 2.61 | 2.48 | 1.82 | 2.46 | 3.00 | 2.96 | 2.97 | 2.97 | 2.01 |
| 保安の職業 | 求人数 | 56 | 10 | 0 | 0 | 0 | 46 | 8 | 0 | 0 | 0 | 0 | 8 |
| | 求職者数 | 6 | 1 | 0 | 0 | 0 | 5 | 1 | 0 | 0 | 0 | 0 | 1 |
| | 求人倍率 | 9.33 | 10.00 | - | - | - | 9.20 | 8.00 | - | - | - | - | 8.00 |
| 農林漁業の職業 | 求人数 | 137 | 18 | 38 | 38 | 23 | 20 | 49 | 0 | 4 | 11 | 12 | 22 |
| | 求職者数 | 44 | 5 | 11 | 11 | 8 | 9 | 14 | 0 | 1 | 3 | 3 | 7 |
| | 求人倍率 | 3.11 | 3.60 | 3.45 | 3.45 | 2.88 | 2.22 | 3.50 | - | 4.00 | 3.67 | 4.00 | 3.14 |
| 生産工程の職業 | 求人数 | 568 | 108 | 130 | 133 | 117 | 80 | 105 | 9 | 11 | 26 | 21 | 38 |
| | 求職者数 | 141 | 24 | 29 | 30 | 33 | 25 | 70 | 5 | 6 | 14 | 11 | 34 |
| | 求人倍率 | 4.03 | 4.50 | 4.48 | 4.43 | 3.55 | 3.20 | 1.50 | 1.80 | 1.83 | 1.86 | 1.91 | 1.12 |
| 輸送・機械運転の職業 | 求人数 | 226 | 12 | 24 | 48 | 69 | 73 | 35 | 0 | 4 | 0 | 3 | 28 |
| | 求職者数 | 104 | 4 | 8 | 16 | 28 | 48 | 25 | 0 | 1 | 0 | 1 | 23 |
| | 求人倍率 | 2.17 | 3.00 | 3.00 | 3.00 | 2.46 | 1.52 | 1.40 | - | 4.00 | - | 3.00 | 1.22 |
| 建設・採掘の職業 | 求人数 | 260 | 25 | 69 | 57 | 58 | 51 | 1 | 0 | 0 | 0 | 0 | 1 |
| | 求職者数 | 55 | 4 | 11 | 10 | 12 | 18 | 9 | 0 | 0 | 1 | 0 | 8 |
| | 求人倍率 | 4.73 | 6.25 | 6.27 | 5.70 | 4.83 | 2.83 | 0.11 | - | - | 0.00 | - | 0.13 |
| 運搬・清掃等の職業 | 求人数 | 229 | 20 | 37 | 58 | 60 | 54 | 235 | 17 | 17 | 41 | 47 | 113 |
| | 求職者数 | 239 | 16 | 29 | 47 | 69 | 78 | 342 | 20 | 21 | 50 | 57 | 194 |
| | 求人倍率 | 0.96 | 1.25 | 1.28 | 1.23 | 0.87 | 0.69 | 0.69 | 0.85 | 0.81 | 0.82 | 0.82 | 0.58 |

(注)

- 1 求人数・求職者数・求人倍率はそれぞれ正式には、月間有効求人数・月間有効求職者数(オンライン登録者を含む)・月間有効求人倍率といいます。
- 2 合計欄には「職業を決めかねている者等どの分類にも属さない求職区分」の数が含まれます。
- 3 求人倍率とは、1人の求職者に対し、何人分の求人があるかを示す指標です。
- 4 人数に臨時・季節は含まれません。

求人求職バランスシート (常用的フルタイム)

令和 5年 7月

ハローワーク都城

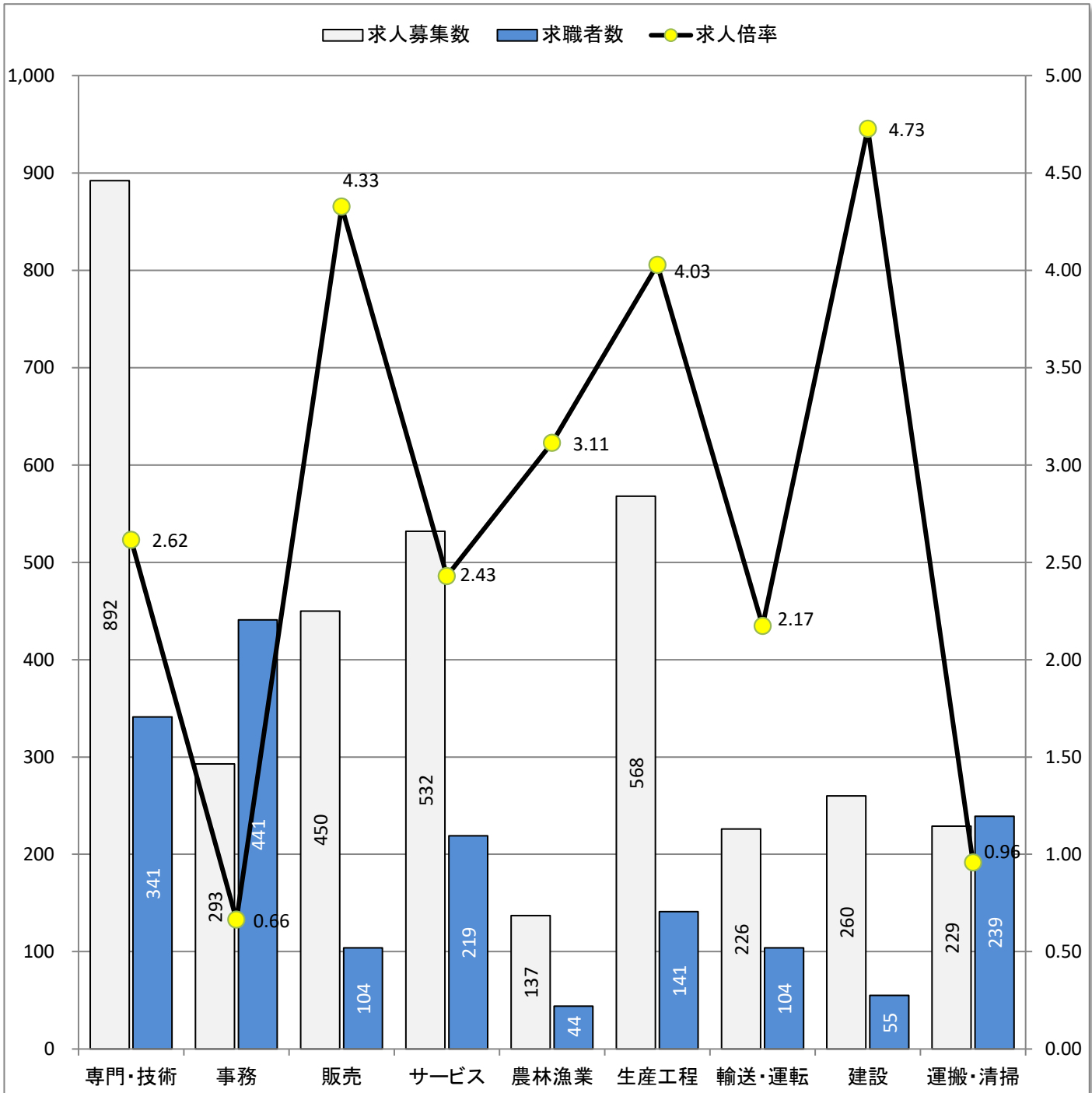

* 求人募集数・求職者数は左目盛(人)、求人倍率は右目盛(倍)

| 職業別 | 専門・技術 | 事務 | 販売 | サービス | 農林漁業 | 生産工程 | 輸送・運転 | 建設 | 運搬・清掃 | 合計 |
|-------|-------|------|------|------|------|------|-------|------|-------|-------|
| 求人募集数 | 892 | 293 | 450 | 532 | 137 | 568 | 226 | 260 | 229 | 3,673 |
| 求職者数 | 341 | 441 | 104 | 219 | 44 | 141 | 104 | 55 | 239 | 1,997 |
| 求人倍率 | 2.62 | 0.66 | 4.33 | 2.43 | 3.11 | 4.03 | 2.17 | 4.73 | 0.96 | 1.84 |

- (注) 1 求人募集数・求職者数・求人倍率は、正式にはそれぞれ有効求人数・有効求職者数(カライを含む)・有効求人倍率と言います
 2 求人倍率は、求職者1人あたりの求人募集数を意味しています。
 3 求人募集数・求職者数には、臨時・季節は含みません。
 4 「管理職」等、表示していない職業もあります。

求人求職バランスシート (常用的パート)

令和 5年 7月

ハローワーク都城

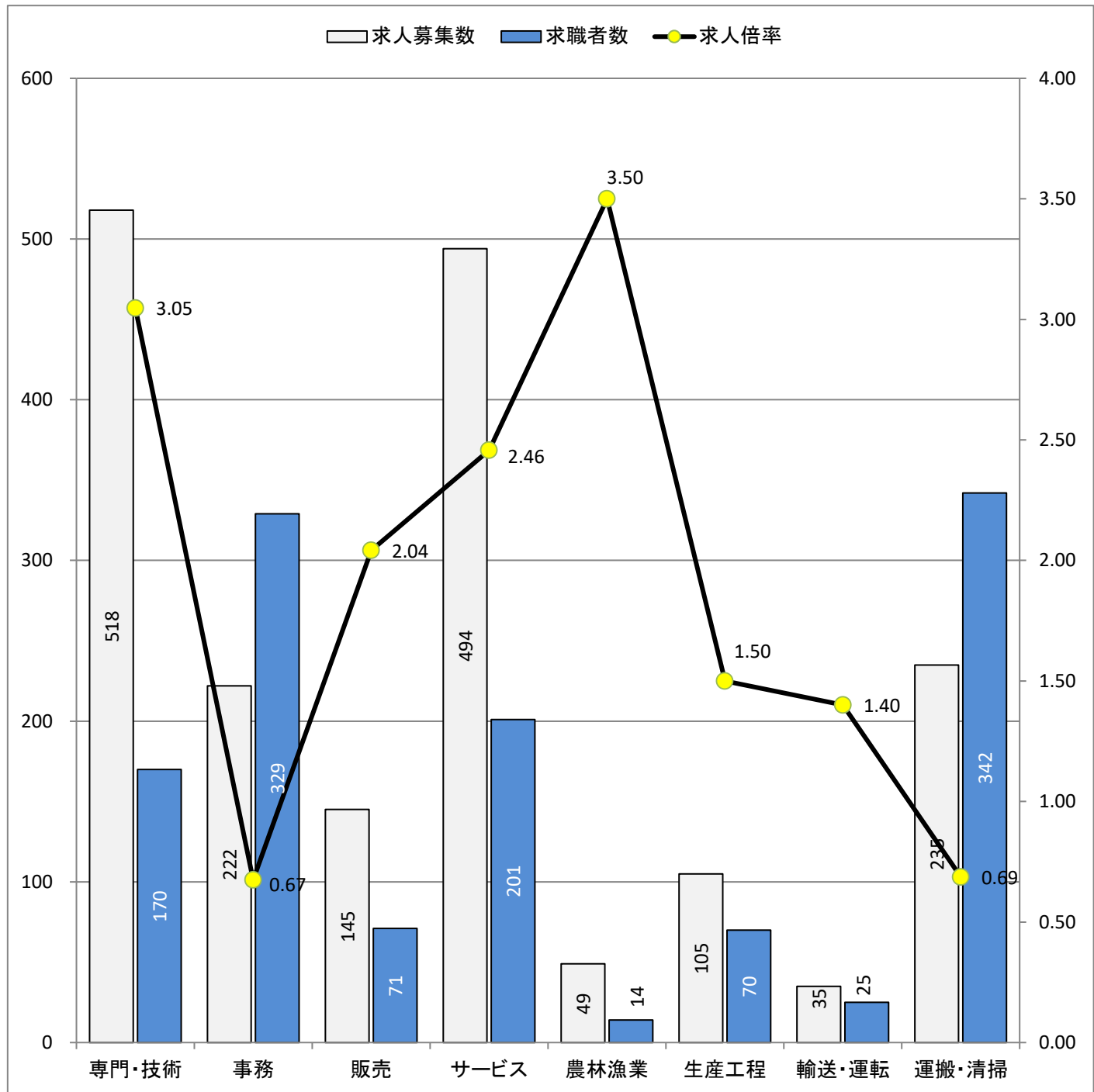

* 求人募集数・求職者数は左目盛(人)、求人倍率は右目盛(倍)

| 職業別 | 専門・技術 | 事務 | 販売 | サービス | 農林漁業 | 生産工程 | 輸送・運転 | 運搬・清掃 | 合計 |
|-------|-------|------|------|------|------|------|-------|-------|-------|
| 求人募集数 | 518 | 222 | 145 | 494 | 49 | 105 | 35 | 235 | 1,813 |
| 求職者数 | 170 | 329 | 71 | 201 | 14 | 70 | 25 | 342 | 1,510 |
| 求人倍率 | 3.05 | 0.67 | 2.04 | 2.46 | 3.50 | 1.50 | 1.40 | 0.69 | 1.20 |

- (注) 1 求人募集数・求職者数・求人倍率は、正式にはそれぞれ有効求人人数・有効求職者数(わらわいを含む)・有効求人倍率と言います。
 2 求人倍率は、求職者1人あたりの求人募集数を意味しています。
 3 「管理職」「保安職」「建設職」等表示していない職業もあります。
 4 求人数・求職者数には、臨時・季節は含みません。

職業別 求人・求職・求人倍率(常用・有効)

ハローワーク都城
令和 5年 7月

| 職種 | 求人倍率 |
|----------------------------|-------|
| A 管理的職業(01~04) | 2.38 |
| B 専門的・技術的職業(05~24) | 2.76 |
| 07開発技術者 | 2.67 |
| 08製造技術者 | 0.35 |
| 09建築・土木技術者等 | 8.65 |
| 10情報処理・通信技術者 | 3.38 |
| 11その他の技術者 | 3.00 |
| 12医師、薬剤師等 | 3.00 |
| 13保健師、助産師等 | 2.24 |
| 14医療技術者 | 2.33 |
| 15その他の保健医療 | 1.14 |
| 16社会福祉の専門的職業 | 4.63 |
| 22美術家、デザイナー等 | 2.10 |
| 05.06.17~21.23.24その他の専門的職業 | 2.68 |
| C 事務的職業(25~31) | 0.67 |
| 25一般事務員 | 0.41 |
| 26会計事務員 | 1.43 |
| 27生産関連事務員 | 11.75 |
| 28営業・販売関連事務員 | 4.40 |
| 29外勤事務員 | - |
| 30運輸・郵便事務 | 1.75 |
| 31事務用機器操作の職業 | 2.43 |
| D 販売の職業(32~34) | 3.40 |
| 32商品販売の職業 | 3.20 |
| 33販売類似の職業 | - |
| 34営業の職業 | 3.87 |
| E サービスの職業(35~42) | 2.44 |
| 35家庭生活支援サービス | - |
| 36介護サービスの職業 | 3.35 |
| 37保健医療サービス | 2.86 |
| 38生活衛生サービス | 3.35 |
| 39飲食物調理の職業 | 1.90 |
| 40接客・給仕の職業 | 2.21 |
| 41居住施設・ビルの管理 | 0.20 |
| 42その他のサービス | 0.92 |
| F 保安の職業(43~45) | 9.14 |
| G 農林漁業の職業(46~48) | 3.21 |
| H 生産工程の職業(49~64) | 3.19 |
| 49生産設備(金属) | 0.25 |
| 50生産設備(金属除く) | 2.00 |
| 51生産設備(機械) | 0.00 |
| 52金属材料製造等 | 4.92 |
| 54製品製造・加工処理 | 4.54 |
| 57機械組立の職業 | 1.38 |
| 60機械整備・修理の職業 | 3.68 |
| 61製品検査(金属) | - |
| 62製品検査(金属除く) | - |
| 63機械検査の職業 | 1.29 |
| 64生産関連・生産類似 | 0.79 |
| I 輸送・機械運転の職業(65~69) | 2.02 |
| 65鉄道運転の職業 | - |
| 66自動車運転の職業 | 2.06 |
| 67船舶・航空機運転 | - |
| 68その他の輸送の職業 | 0.79 |
| 69定置・建設機械運転 | 4.17 |
| J 建設・採掘の職業(70~74) | 4.08 |
| 70建設躯体工事の職業 | 13.00 |
| 71建設の職業 | 5.08 |
| 72電気工事の職業 | 2.75 |
| 73土木の職業 | 3.39 |
| 74採掘の職業 | - |
| K 運搬・清掃等の職業(75~78) | 0.80 |
| 75運搬の職業 | 1.30 |
| 76清掃の職業 | 1.72 |
| 77包装の職業 | 0.69 |
| 78その他の運搬等の職業 | 0.37 |
| 分類不能の職業 | 0.00 |
| 職業計 | 1.56 |

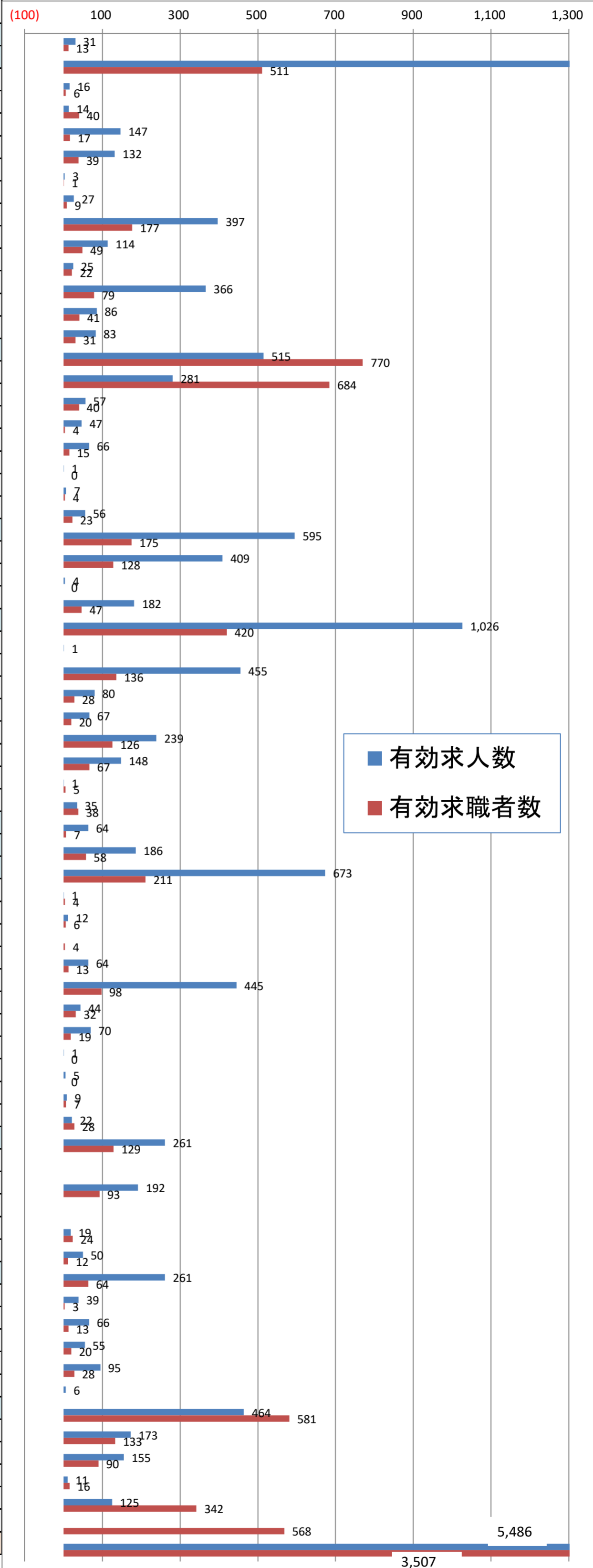

(資料出所) 厚生労働省「職業安定業務統計」

※ 常用:雇用契約において雇用期間の定めがないか又は4か月以上の雇用期間が定められているもの(季節労働を除く)。

※ 有効求職者数にはオンラインを含む。

※ 数値は原数値。