

求人・求職バランスシート(常用)

令和 5年 5月

ハローワーク都城

		フルタイム						パートタイム					
		計	24歳以下	25～34歳	35～44歳	45～54歳	55歳以上	計	24歳以下	25～34歳	35～44歳	45～54歳	55歳以上
合計	求人数	3,709	547	962	846	794	560	1,920	85	251	414	367	803
	求職者数	2,075	267	470	425	459	454	1,648	63	186	307	272	820
	求人倍率	1.79	2.05	2.05	1.99	1.73	1.23	1.17	1.35	1.35	1.35	1.35	0.98
管理的職業	求人数	32	3	2	5	16	6	0	0	0	0	0	0
	求職者数	8	0	0	1	4	3	4	0	0	0	1	3
	求人倍率	4.00	-	-	5.00	4.00	2.00	0.00	-	-	-	0.00	0.00
専門的・技術的職業	求人数	886	110	262	192	206	116	508	3	107	125	93	180
	求職者数	400	46	110	82	91	71	185	1	36	42	31	75
	求人倍率	2.22	2.39	2.38	2.34	2.26	1.63	2.75	3.00	2.97	2.98	3.00	2.40
事務的職業	求人数	294	55	94	69	48	28	241	6	38	68	50	79
	求職者数	443	70	120	95	86	72	350	8	49	88	64	141
	求人倍率	0.66	0.79	0.78	0.73	0.56	0.39	0.69	0.75	0.78	0.77	0.78	0.56
販売の職業	求人数	398	64	91	110	90	43	117	8	10	26	25	48
	求職者数	103	14	20	25	27	17	80	5	6	16	15	38
	求人倍率	3.86	4.57	4.55	4.40	3.33	2.53	1.46	1.60	1.67	1.63	1.67	1.26
サービスの職業	求人数	603	94	144	143	134	88	508	19	70	92	112	215
	求職者数	218	31	48	48	47	44	221	7	25	33	40	116
	求人倍率	2.77	3.03	3.00	2.98	2.85	2.00	2.30	2.71	2.80	2.79	2.80	1.85
保安の職業	求人数	71	3	1	0	9	58	10	2	0	0	0	8
	求職者数	10	0	0	0	1	9	2	0	0	0	0	2
	求人倍率	7.10	-	-	-	9.00	6.44	5.00	-	-	-	-	4.00
農林漁業の職業	求人数	118	13	27	34	27	17	52	4	3	10	14	21
	求職者数	38	4	8	10	9	7	16	1	1	3	4	7
	求人倍率	3.11	3.25	3.38	3.40	3.00	2.43	3.25	4.00	3.00	3.33	3.50	3.00
生産工程の職業	求人数	564	94	131	113	114	112	128	10	20	24	30	44
	求職者数	164	23	32	28	36	45	81	5	10	12	15	39
	求人倍率	3.44	4.09	4.09	4.04	3.17	2.49	1.58	2.00	2.00	2.00	2.00	1.13
輸送・機械運転の職業	求人数	237	7	27	54	73	76	49	0	7	7	0	35
	求職者数	97	2	8	16	24	47	25	0	1	1	0	23
	求人倍率	2.44	3.50	3.38	3.38	3.04	1.62	1.96	-	7.00	7.00	-	1.52
建設・採掘の職業	求人数	290	16	66	69	86	53	2	0	0	0	0	2
	求職者数	48	2	8	9	15	14	12	0	0	1	0	11
	求人倍率	6.04	8.00	8.25	7.67	5.73	3.79	0.17	-	-	0.00	-	0.18
運搬・清掃等の職業	求人数	216	22	38	53	54	49	305	17	25	50	56	157
	求職者数	244	20	35	50	65	74	374	18	27	53	60	216
	求人倍率	0.89	1.10	1.09	1.06	0.83	0.66	0.82	0.94	0.93	0.94	0.93	0.73

(注)

- 1 求人数・求職者数・求人倍率はそれぞれ正式には、月間有効求人数・月間有効求職者数(オンライン登録者を含む)・月間有効求人倍率といいます。
- 2 合計欄には「職業を決めかねている者等どの分類にも属さない求職区分」の数が含まれます。
- 3 求人倍率とは、1人の求職者に対し、何人分の求人があるかを示す指標です。
- 4 人数に臨時・季節は含まれません。

求人求職バランスシート (常用的フルタイム)

令和 5年 5月

ハローワーク都城

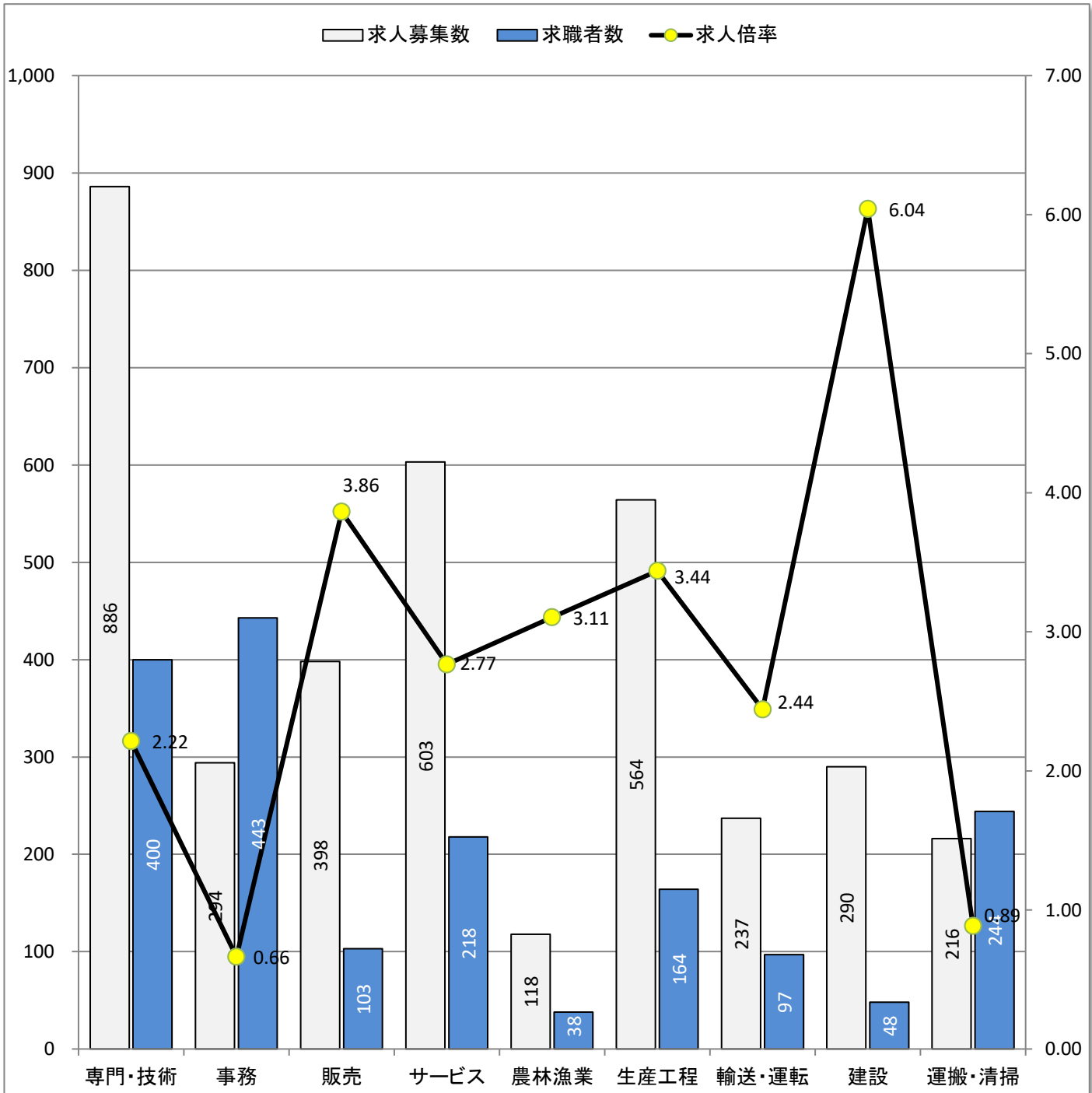

* 求人募集数・求職者数は左目盛(人)、求人倍率は右目盛(倍)

職業別	専門・技術	事務	販売	サービス	農林漁業	生産工程	輸送・運転	建設	運搬・清掃	合計
求人募集数	886	294	398	603	118	564	237	290	216	3,709
求職者数	400	443	103	218	38	164	97	48	244	2,075
求人倍率	2.22	0.66	3.86	2.77	3.11	3.44	2.44	6.04	0.89	1.79

- (注) 1 求人募集数・求職者数・求人倍率は、正式にはそれぞれ有効求人数・有効求職者数(カライフを含む)・有効求人倍率と言います
 2 求人倍率は、求職者1人あたりの求人募集数を意味しています。
 3 求人募集数・求職者数には、臨時・季節は含みません。
 4 「管理職」等、表示していない職業もあります。

求人求職バランスシート (常用的パート)

令和 5年 5月

ハローワーク都城

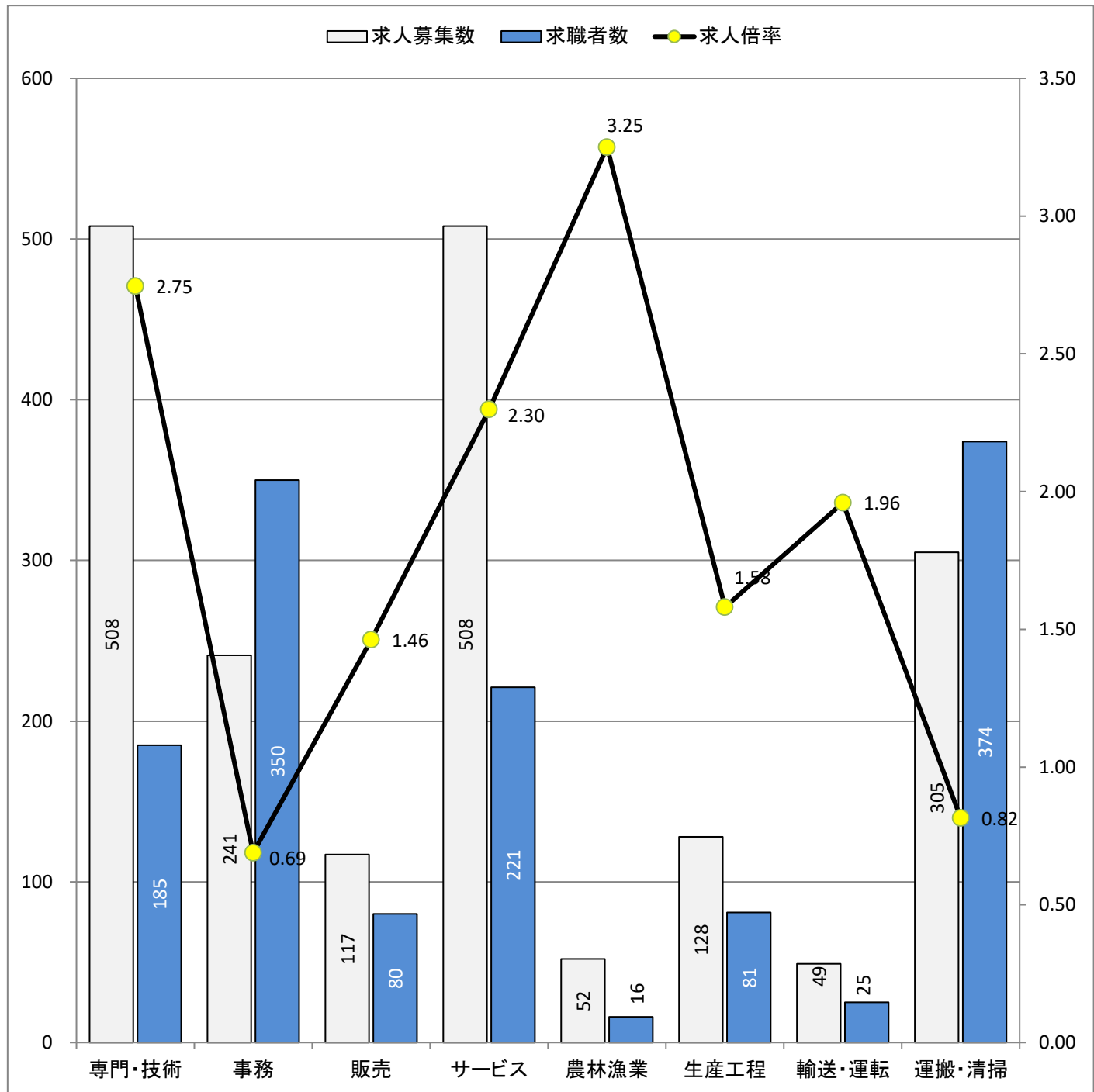

* 求人募集数・求職者数は左目盛(人)、求人倍率は右目盛(倍)

職業別	専門・技術	事務	販売	サービス	農林漁業	生産工程	輸送・運転	運搬・清掃	合計
求人募集数	508	241	117	508	52	128	49	305	1,920
求職者数	185	350	80	221	16	81	25	374	1,648
求人倍率	2.75	0.69	1.46	2.30	3.25	1.58	1.96	0.82	1.17

- (注) 1 求人募集数・求職者数・求人倍率は、正式にはそれぞれ有効求人人数・有効求職者数(わらわいを含む)・有効求人倍率と言います。
 2 求人倍率は、求職者1人あたりの求人募集数を意味しています。
 3 「管理職」「保安職」「建設職」等表示していない職業もあります。
 4 求人数・求職者数には、臨時・季節は含みません。

職業別 求人・求職・求人倍率(常用・有効)

ハローワーク都城
令和 5年 5月

職種	求人倍率
A 管理的職業(01~04)	2.67
B 専門的・技術的職業(05~24)	2.38
07開発技術者	2.00
08製造技術者	0.54
09建築・土木技術者等	6.36
10情報処理・通信技術者	3.04
11その他の技術者	3.00
12医師、薬剤師等	3.30
13保健師、助産師等	1.99
14医療技術者	2.08
15その他の保健医療	1.42
16社会福祉の専門的職業	3.77
22美術家、デザイナー等	1.46
05.06.17~21.23.24その他の専門的職業	1.95
C 事務的職業(25~31)	0.67
25一般事務員	0.47
26会計事務員	1.27
27生産関連事務員	4.67
28営業・販売関連事務員	3.67
29外勤事務員	-
30運輸・郵便事務	2.33
31事務用機器操作の職業	1.03
D 販売の職業(32~34)	2.81
32商品販売の職業	2.53
33販売類似の職業	0.50
34営業の職業	3.83
E サービスの職業(35~42)	2.53
35家庭生活支援サービス	-
36介護サービスの職業	2.85
37保健医療サービス	2.75
38生活衛生サービス	2.90
39飲食物調理の職業	2.13
40接客・給仕の職業	3.17
41居住施設・ビルの管理	0.00
42その他のサービス	1.29
F 保安の職業(43~45)	6.75
G 農林漁業の職業(46~48)	3.15
H 生産工程の職業(49~64)	2.82
49生産設備(金属)	0.20
50生産設備(金属除く)	1.29
51生産設備(機械)	1.25
52金属材料製造等	4.23
54製品製造・加工処理	3.86
57機械組立の職業	1.24
60機械整備・修理の職業	4.62
61製品検査(金属)	-
62製品検査(金属除く)	0.50
63機械検査の職業	1.33
64生産関連・生産類似	0.73
I 輸送・機械運転の職業(65~69)	2.34
65鉄道運転の職業	-
66自動車運転の職業	2.56
67船舶・航空機運転	-
68その他の輸送の職業	0.85
69定置・建設機械運転	4.36
J 建設・採掘の職業(70~74)	4.87
70建設躯体工事の職業	47.00
71建設の職業	7.75
72電気工事の職業	2.95
73土木の職業	3.36
74採掘の職業	-
K 運搬・清掃等の職業(75~78)	0.84
75運搬の職業	1.43
76清掃の職業	2.18
77包装の職業	1.00
78その他の運搬等の職業	0.36
分類不能の職業	0.00
職業計	1.51

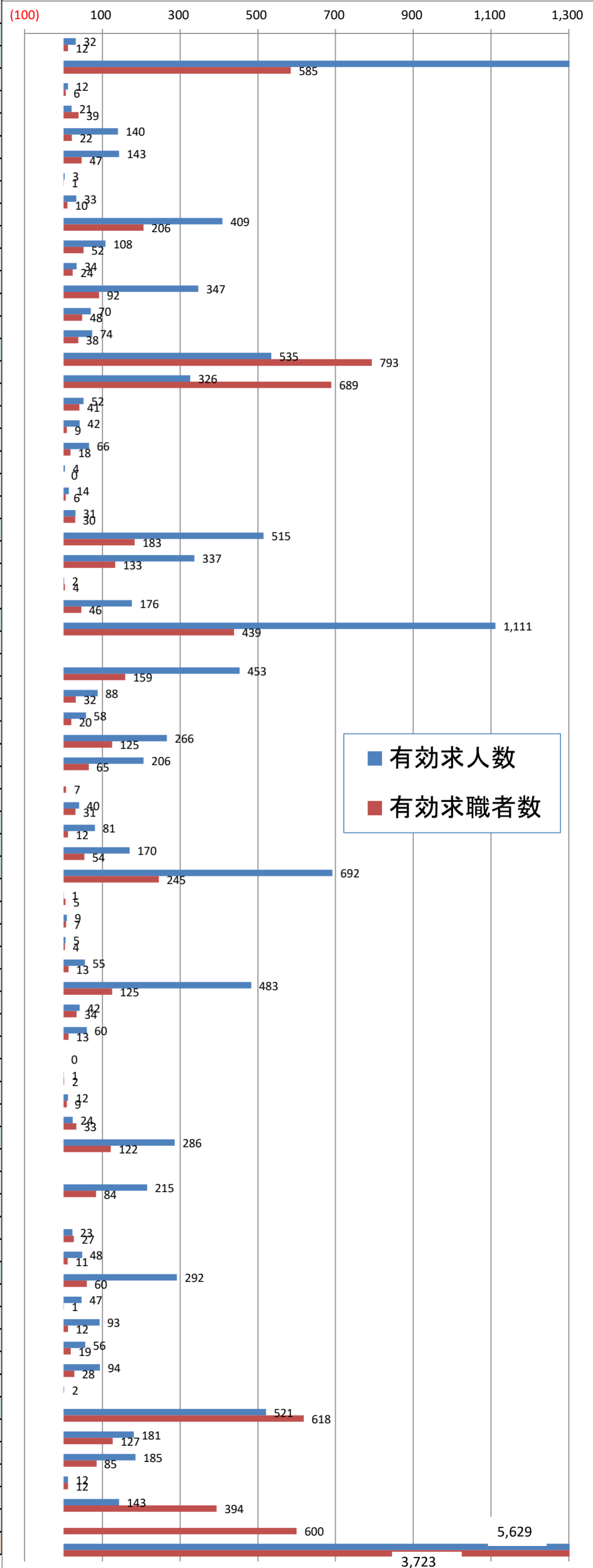

(資料出所) 厚生労働省「職業安定業務統計」

※ 常用: 雇用契約において雇用期間の定めがないか又は4か月以上の雇用期間が定められているもの(季節労働を除く)。

※ 有効求職者数にはオンラインを含む。

※ 数値は原数値。