

求人・求職バランスシート(常用)

令和5年10月

ハローワーク日南

		フルタイム						パートタイム					
		計	24歳以下	25～34歳	35～44歳	45～54歳	55歳以上	計	24歳以下	25～34歳	35～44歳	45～54歳	55歳以上
合計	求人数	705	79	186	177	141	122	464	16	60	68	87	233
	求職者数	672	58	136	133	134	211	526	16	60	69	88	293
	求人倍率	1.05	1.36	1.37	1.33	1.05	0.58	0.88	1.00	1.00	0.99	0.99	0.80
管理的職業	求人数	0	0	0	0	0	0	0	0	0	0	0	0
	求職者数	2	1	0	0	1	0	0	0	0	0	0	0
	求人倍率	0.00	0.00	-	-	0.00	-	-	-	-	-	-	-
専門的・技術的職業	求人数	167	18	48	42	38	21	86	0	17	9	8	52
	求職者数	90	8	22	20	20	20	46	0	8	4	4	30
	求人倍率	1.86	2.25	2.18	2.10	1.90	1.05	1.87	-	2.13	2.25	2.00	1.73
事務的職業	求人数	45	5	12	14	8	6	52	1	11	8	14	18
	求職者数	151	13	28	38	32	40	91	1	17	13	22	38
	求人倍率	0.30	0.38	0.43	0.37	0.25	0.15	0.57	1.00	0.65	0.62	0.64	0.47
販売の職業	求人数	21	2	7	6	2	4	20	1	2	5	5	7
	求職者数	18	1	5	4	2	6	21	1	2	5	5	8
	求人倍率	1.17	2.00	1.40	1.50	1.00	0.67	0.95	1.00	1.00	1.00	1.00	0.88
サービスの職業	求人数	185	18	48	47	50	22	183	14	19	28	30	92
	求職者数	78	7	18	18	20	15	73	5	7	10	11	40
	求人倍率	2.37	2.57	2.67	2.61	2.50	1.47	2.51	2.80	2.71	2.80	2.73	2.30
保安の職業	求人数	6	0	0	1	1	4	4	0	0	1	0	3
	求職者数	8	0	0	1	1	6	6	0	0	1	0	5
	求人倍率	0.75	-	-	1.00	1.00	0.67	0.67	-	-	1.00	-	0.60
農林漁業の職業	求人数	36	7	10	5	6	8	43	3	3	3	13	21
	求職者数	19	3	4	2	3	7	16	1	1	1	5	8
	求人倍率	1.89	2.33	2.50	2.50	2.00	1.14	2.69	3.00	3.00	3.00	2.60	2.63
生産工程の職業	求人数	125	12	37	39	21	16	37	0	4	8	8	17
	求職者数	60	4	12	13	11	20	21	0	1	2	2	16
	求人倍率	2.08	3.00	3.08	3.00	1.91	0.80	1.76	-	4.00	4.00	4.00	1.06
輸送・機械運転の職業	求人数	26	1	5	7	5	8	2	0	0	0	0	2
	求職者数	35	1	4	6	5	19	10	0	0	0	0	10
	求人倍率	0.74	1.00	1.25	1.17	1.00	0.42	0.20	-	-	-	-	0.20
建設・採掘の職業	求人数	57	10	19	6	9	13	1	0	0	0	0	1
	求職者数	23	3	6	2	4	8	6	0	0	0	1	5
	求人倍率	2.48	3.33	3.17	3.00	2.25	1.63	0.17	-	-	-	0.00	0.20
運搬・清掃・包装等の職業	求人数	37	3	10	10	7	7	36	1	4	5	6	20
	求職者数	92	4	13	14	19	42	156	5	15	21	26	89
	求人倍率	0.40	0.75	0.77	0.71	0.37	0.17	0.23	0.20	0.27	0.24	0.23	0.22

(注)

- 1 求人数・求職者数・求人倍率はそれぞれ正式には、月間有効求人数・月間有効求職者数・月間有効求人倍率といいます。
- 2 合計欄には「職業を決めかねている者等どの分類にも属さない求職区分」の数が含まれます。
- 3 求人倍率とは、1人の求職者に対し、何人分の求人があるかを示す指標です。
- 4 人数に臨時・季節は含まれません。

求人求職バランスシート (常用的フルタイム)

令和5年10月

ハローワーク日南

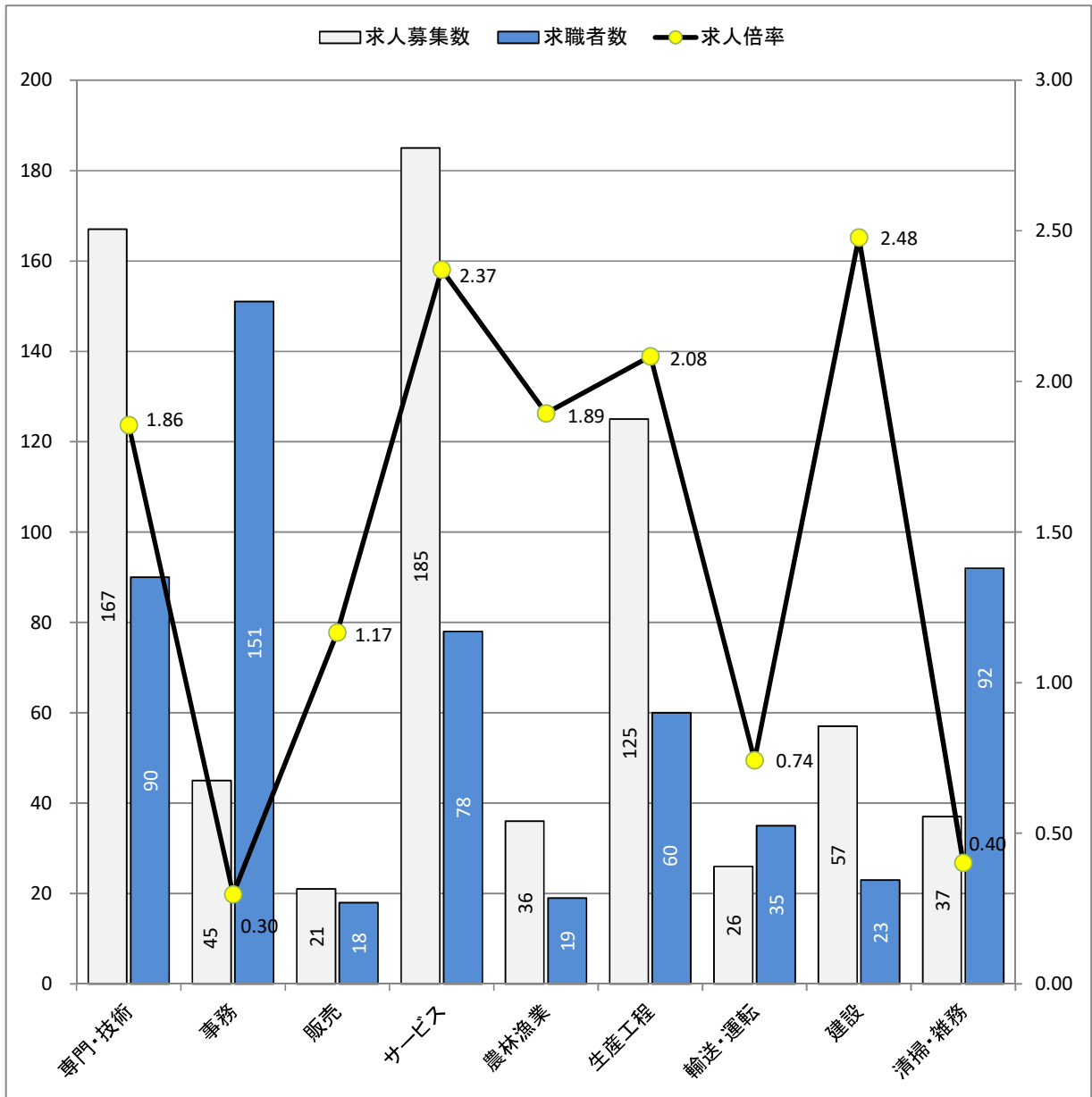

* 求人募集数・求職者数は左目盛(人)、求人倍率は右目盛(倍)

職業別	専門・技術	事務	販売	サービス	農林漁業	生産工程	輸送・運転	建設	清掃・雑務
求人募集数	167	45	21	185	36	125	26	57	37
求職者数	90	151	18	78	19	60	35	23	92
求人倍率	1.86	0.30	1.17	2.37	1.89	2.08	0.74	2.48	0.40

- (注) 1 求人募集数・求職者数・求人倍率は、正式にはそれぞれ有効求人数・有効求職者数・有効求人倍率と言います。
 2 求人倍率は、求職者1人あたりの求人募集数を意味しています。
 3 求人募集数・求職者数には、臨時・季節は含みません。
 4 「管理職」等、表示していない職業もあります。

求人求職バランスシート (常用的パート)

令和5年10月

ハローワーク日南

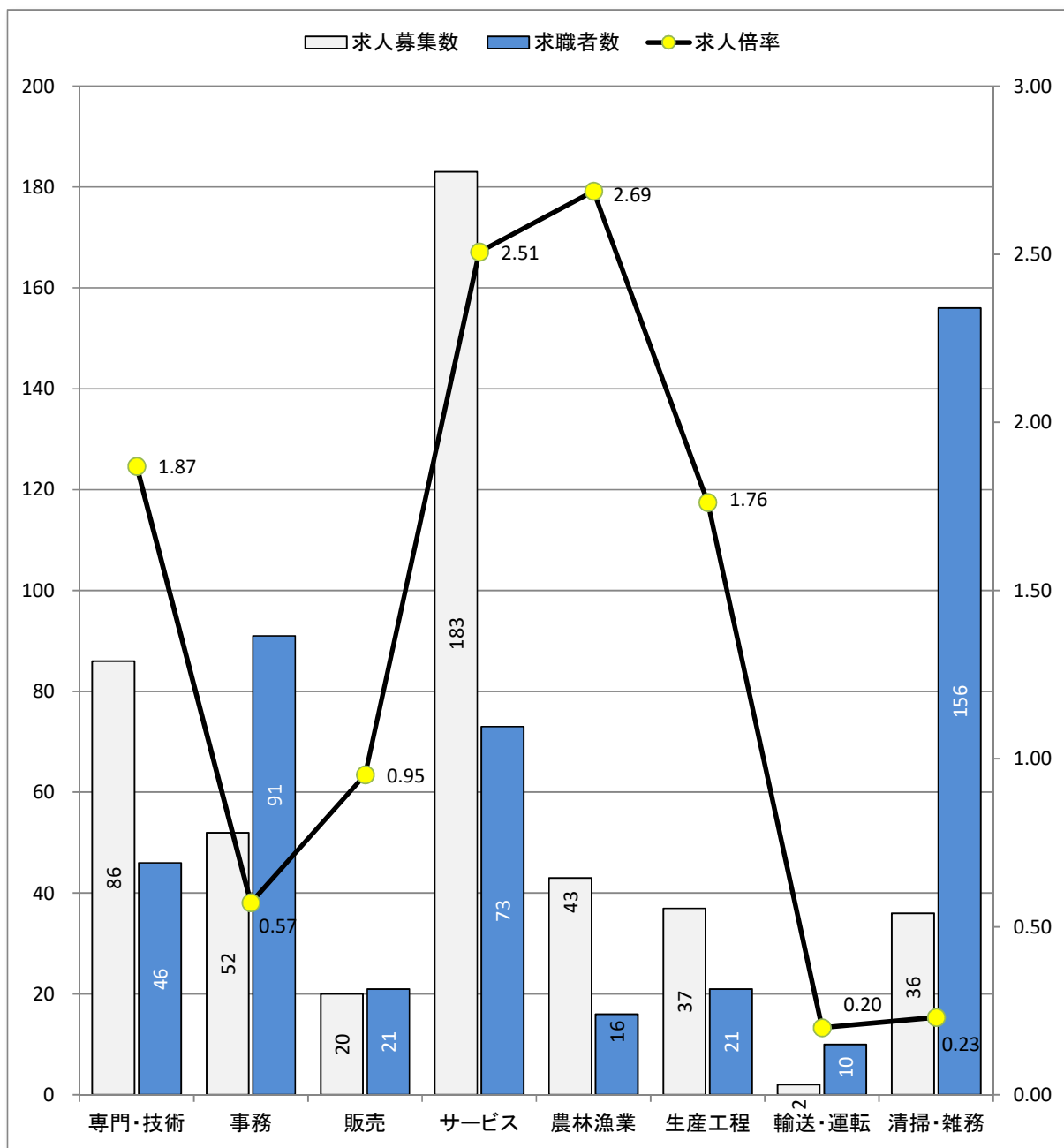

* 求人募集数・求職者数は左目盛(人)、求人倍率は右目盛(倍)

職業別	専門・技術	事務	販売	サービス	農林漁業	生産工程	輸送・運転	清掃・雑務
求人募集数	86	52	20	183	43	37	2	36
求職者数	46	91	21	73	16	21	10	156
求人倍率	1.87	0.57	0.95	2.51	2.69	1.76	0.20	0.23

- (注) 1 求人募集数・求職者数・求人倍率は、正式にはそれぞれ有効求人人数・有効求職者数・有効求人倍率と云います。
 2 求人倍率は、求職者1人あたりの求人募集数を意味しています。
 3 「管理職」「保安職」「建設職」等表示していない職業もあります。
 4 求人数・求職者数には、臨時・季節は含みません。

(#05)

求人募集賃金・求職者希望賃金情報

ハローワーク日南

令和5年10月

(単位:円)

別 職業・年齢別	求人・求職	常用的フルタイム			常用的パート		
		求人募集賃金		求職者 希望賃金	求人募集賃金		求職者 希望賃金
		上限平均	下限平均		上限平均	下限平均	
合計		222,407	179,497	191,680	1,027	957	981
職 業 別	管理的職業	-	-	180,000	-	-	-
	専門的・技術的職業	258,474	201,495	225,500	1,121	1,005	1,033
	事務的職業	195,965	162,926	169,310	1,036	923	950
	販売の職業	171,549	153,085	200,000	950	917	900
	サービスの職業	194,655	161,342	167,778	973	922	939
	保安の職業	183,944	163,744	165,000	930	915	900
	農林漁業の職業	233,350	196,350	250,000	967	943	899
	生産工程の職業	222,419	173,320	196,364	1,007	940	1,450
	輸送・機械運転の職業	213,600	184,900	185,000	2,771	2,625	905
	建設・採掘の職業	263,938	205,946	246,667	900	900	900
運搬・清掃・包装等の職業	200,614	167,320	191,111	949	936	930	
年 齢 別	24歳以下	222,101	178,933	188,571	1,028	954	999
	25～34歳	225,166	179,137	194,348	1,025	956	930
	35～44歳	221,769	179,491	192,308	1,027	956	935
	45～54歳	220,022	179,753	203,913	1,029	957	1,154
	55歳以上	222,671	180,747	183,590	1,025	960	959

(注) 1 「求人募集賃金」は、1ヶ月間に受理した求人賃金(「常用」については基本給+定期的に支払われる手当、時間外手当含まず。「常用的パート」については基本給)の平均値です。

2 「求職者希望賃金」は、1ヶ月間に新たに求職申込をした人の希望賃金の平均値です。