

求人・求職バランスシート(常用)

令和5年8月

ハローワーク日南

		フルタイム						パートタイム					
		計	24歳以下	25～34歳	35～44歳	45～54歳	55歳以上	計	24歳以下	25～34歳	35～44歳	45～54歳	55歳以上
合計	求人数	686	78	158	178	147	125	418	15	48	57	74	224
	求職者数	687	59	120	139	144	225	534	17	53	63	83	318
	求人倍率	1.00	1.32	1.32	1.28	1.02	0.56	0.78	0.88	0.91	0.90	0.89	0.70
管理的職業	求人数	0	0	0	0	0	0	0	0	0	0	0	0
	求職者数	1	0	0	0	1	0	1	0	0	0	0	1
	求人倍率	0.00	-	-	-	0.00	-	0.00	-	-	-	-	0.00
専門的・技術的職業	求人数	174	14	41	58	37	24	81	0	12	19	11	39
	求職者数	88	6	18	26	18	20	49	0	6	10	6	27
	求人倍率	1.98	2.33	2.28	2.23	2.06	1.20	1.65	-	2.00	1.90	1.83	1.44
事務的職業	求人数	55	6	14	16	10	9	44	2	7	5	12	18
	求職者数	154	11	25	32	34	52	95	3	14	10	24	44
	求人倍率	0.36	0.55	0.56	0.50	0.29	0.17	0.46	0.67	0.50	0.50	0.50	0.41
販売の職業	求人数	20	1	8	7	3	1	30	2	7	6	5	10
	求職者数	19	1	6	5	3	4	23	1	5	4	4	9
	求人倍率	1.05	1.00	1.33	1.40	1.00	0.25	1.30	2.00	1.40	1.50	1.25	1.11
サービスの職業	求人数	156	20	30	54	35	17	177	9	13	38	29	88
	求職者数	76	9	14	25	17	11	62	3	4	12	9	34
	求人倍率	2.05	2.22	2.14	2.16	2.06	1.55	2.85	3.00	3.25	3.17	3.22	2.59
保安の職業	求人数	4	0	0	1	0	3	3	0	0	0	0	3
	求職者数	7	0	0	1	1	5	9	0	0	1	0	8
	求人倍率	0.57	-	-	1.00	0.00	0.60	0.33	-	-	0.00	-	0.38
農林漁業の職業	求人数	50	7	16	4	17	6	20	1	1	1	2	15
	求職者数	30	3	7	2	10	8	19	1	1	1	2	14
	求人倍率	1.67	2.33	2.29	2.00	1.70	0.75	1.05	1.00	1.00	1.00	1.00	1.07
生産工程の職業	求人数	118	20	24	38	18	18	17	0	2	2	3	10
	求職者数	56	7	8	13	9	19	25	0	1	1	2	21
	求人倍率	2.11	2.86	3.00	2.92	2.00	0.95	0.68	-	2.00	2.00	1.50	0.48
輸送・機械運転の職業	求人数	31	2	2	9	6	12	5	0	0	0	0	5
	求職者数	36	1	1	6	5	23	9	0	0	0	0	9
	求人倍率	0.86	2.00	2.00	1.50	1.20	0.52	0.56	-	-	-	-	0.56
建設・採掘の職業	求人数	48	11	14	6	6	11	1	0	0	0	0	1
	求職者数	26	4	5	2	4	11	6	0	0	0	2	4
	求人倍率	1.85	2.75	2.80	3.00	1.50	1.00	0.17	-	-	-	0.00	0.25
運搬・清掃・包装等の職業	求人数	30	2	7	7	7	7	40	2	4	4	6	24
	求職者数	107	4	15	14	25	49	171	7	16	17	27	104
	求人倍率	0.28	0.50	0.47	0.50	0.28	0.14	0.23	0.29	0.25	0.24	0.22	0.23

(注)

- 1 求人数・求職者数・求人倍率はそれぞれ正式には、月間有効求人数・月間有効求職者数・月間有効求人倍率といいます。
- 2 合計欄には「職業を決めかねている者等どの分類にも属さない求職区分」の数が含まれます。
- 3 求人倍率とは、1人の求職者に対し、何人分の求人があるかを示す指標です。
- 4 人数に臨時・季節は含まれません。

求人求職バランスシート (常用的フルタイム)

令和5年8月

ハローワーク日南

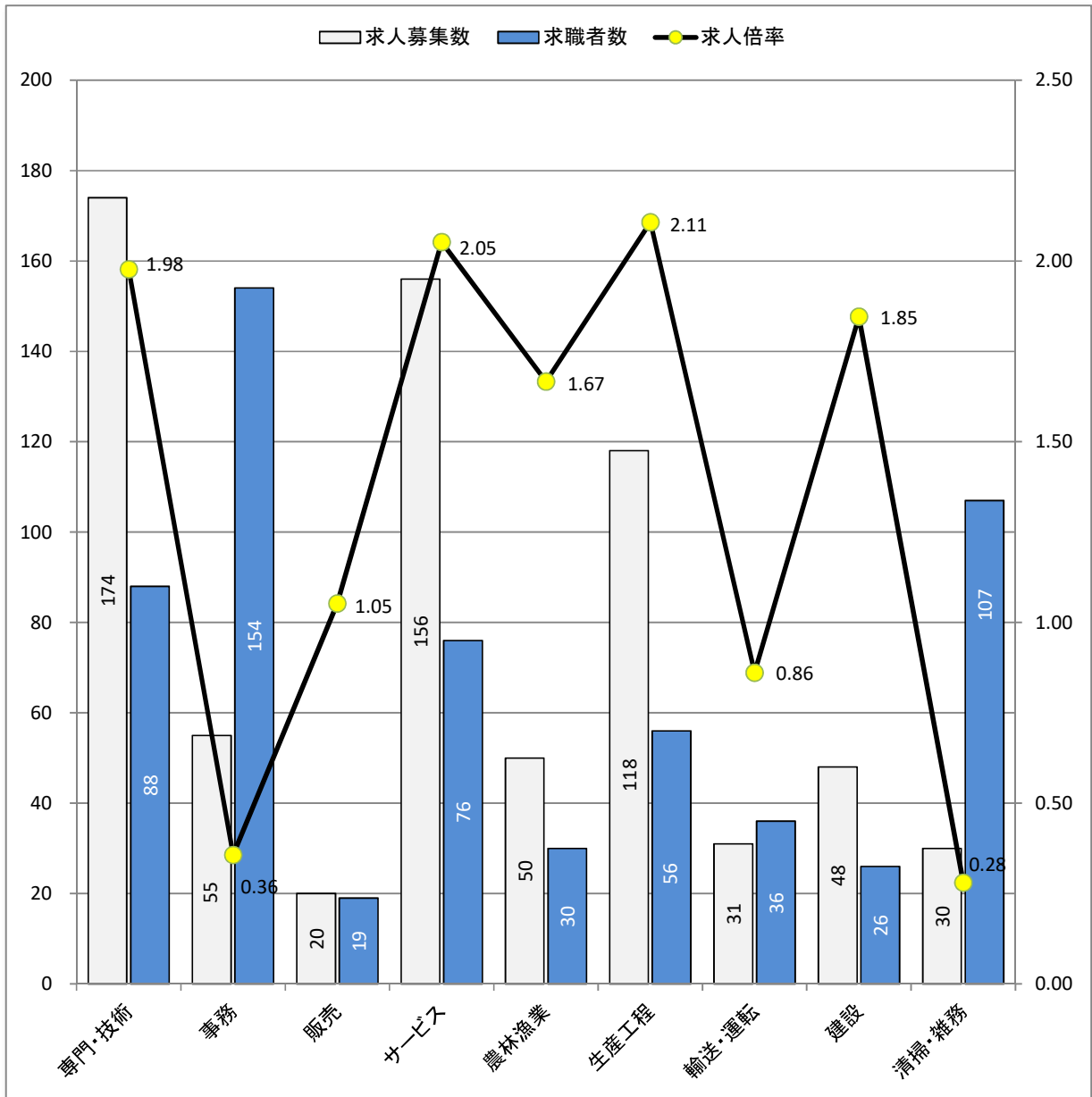

* 求人募集数・求職者数は左目盛(人)、求人倍率は右目盛(倍)

職業別	専門・技術	事務	販売	サービス	農林漁業	生産工程	輸送・運転	建設	清掃・雑務
求人募集数	174	55	20	156	50	118	31	48	30
求職者数	88	154	19	76	30	56	36	26	107
求人倍率	1.98	0.36	1.05	2.05	1.67	2.11	0.86	1.85	0.28

- (注) 1 求人募集数・求職者数・求人倍率は、正式にはそれぞれ有効求人数・有効求職者数・有効求人倍率と言います。
 2 求人倍率は、求職者1人あたりの求人募集数を意味しています。
 3 求人募集数・求職者数には、臨時・季節は含みません。
 4 「管理職」等、表示していない職業もあります。

求人求職バランスシート (常用的パート)

令和5年8月

ハローワーク日南

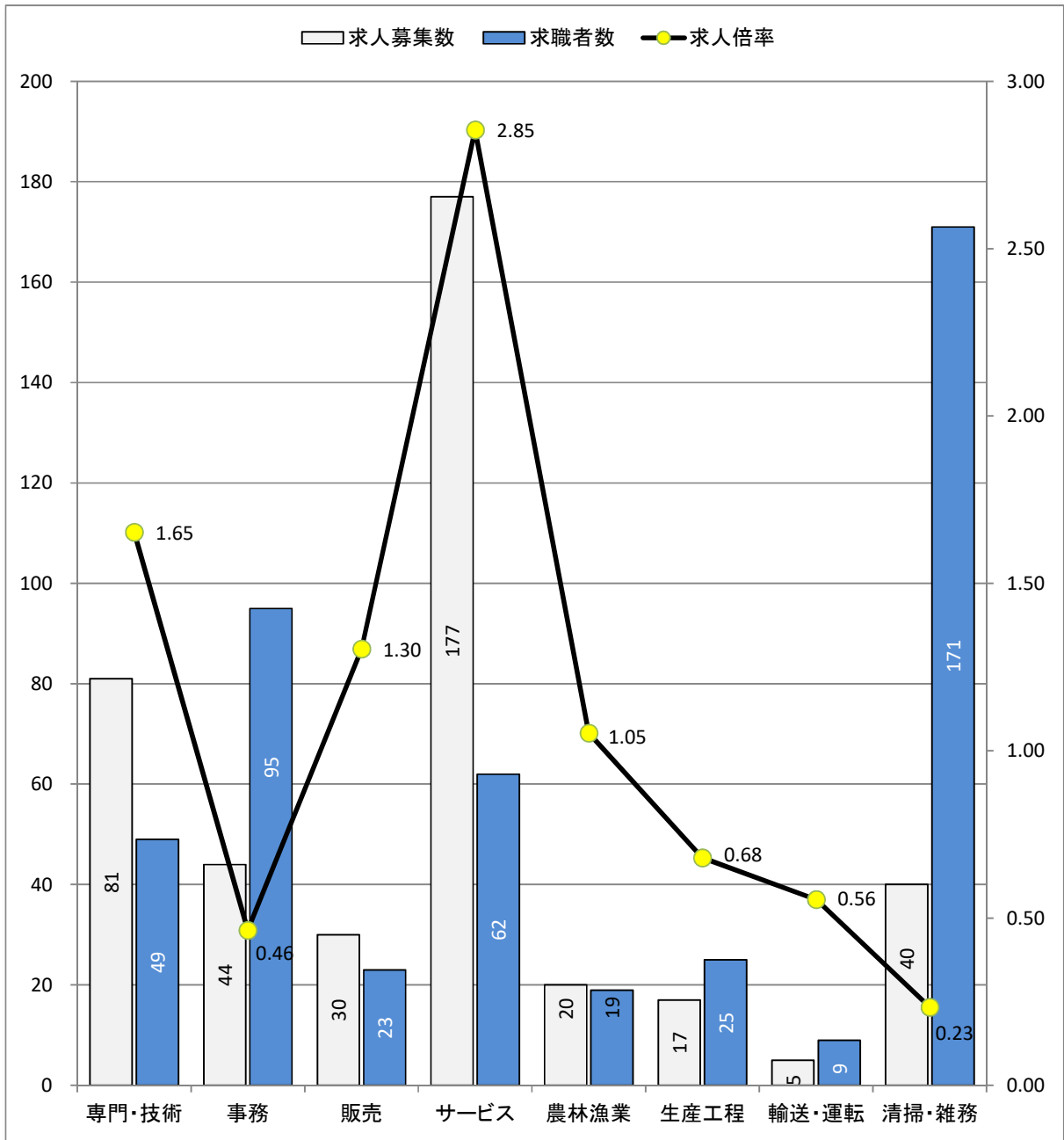

* 求人募集数・求職者数は左目盛(人)、求人倍率は右目盛(倍)

職業別	専門・技術	事務	販売	サービス	農林漁業	生産工程	輸送・運転	清掃・雑務
求人募集数	81	44	30	177	20	17	5	40
求職者数	49	95	23	62	19	25	9	171
求人倍率	1.65	0.46	1.30	2.85	1.05	0.68	0.56	0.23

- (注) 1 求人募集数・求職者数・求人倍率は、正式にはそれぞれ有効求人数・有効求職者数・有効求人倍率と云います。
 2 求人倍率は、求職者1人あたりの求人募集数を意味しています。
 3 「管理職」「保安職」「建設職」等表示していない職業もあります。
 4 求人数・求職者数には、臨時・季節は含みません。

(#05)

求人募集賃金・求職者希望賃金情報

ハローワーク日南

令和5年8月

(単位:円)

別 職業・年齢別	求人・求職	常用的フルタイム			常用的パート		
		求人募集賃金		求職者 希望賃金	求人募集賃金		求職者 希望賃金
		上限平均	下限平均		上限平均	下限平均	
合計		211,208	175,947	185,630	1,089	974	924
職 業 別	管理的職業	-	-	-	-	-	-
	専門的・技術的職業	227,464	188,933	221,538	1,489	1,128	970
	事務的職業	188,227	159,458	157,308	990	925	918
	販売の職業	183,201	166,535	154,000	953	921	913
	サービスの職業	178,967	160,308	181,905	989	948	907
	保安の職業	-	-	150,000	-	-	900
	農林漁業の職業	230,030	172,002	200,000	917	898	1,001
	生産工程の職業	202,794	171,628	167,500	953	893	910
	輸送・機械運転の職業	232,772	186,500	210,000	900	860	967
	建設・採掘の職業	274,817	214,711	200,000	-	-	900
	運搬・清掃・包装等の職業	215,573	171,990	198,182	948	923	909
年 齢 別	24歳以下	211,261	174,489	188,824	1,081	967	975
	25～34歳	212,033	174,755	184,762	1,087	971	909
	35～44歳	211,476	176,087	190,286	1,086	972	897
	45～54歳	211,534	178,344	185,000	1,087	974	902
	55歳以上	208,698	178,177	177,917	1,099	982	936

(注) 1 「求人募集賃金」は、1ヶ月間に受理した求人賃金(「常用」については基本給＋定期的に支払われる手当、時間外手当含まず。「常用的パート」については基本給)の平均値です。

2 「求職者希望賃金」は、1ヶ月間に新たに求職申込をした人の希望賃金の平均値です。