

求人・求職バランスシート(常用)

令和5年6月度

ハローワーク日南

		フルタイム						パートタイム					
		計	24歳以下	25～34歳	35～44歳	45～54歳	55歳以上	計	24歳以下	25～34歳	35～44歳	45～54歳	55歳以上
合計	求人数	737	76	185	178	160	138	429	15	49	61	73	231
	求職者数	693	55	134	132	146	226	567	16	53	65	80	353
	求人倍率	1.06	1.38	1.38	1.35	1.10	0.61	0.76	0.94	0.92	0.94	0.91	0.65
管理的職業	求人数	0	0	0	0	0	0	0	0	0	0	0	0
	求職者数	1	0	0	0	1	0	1	0	0	0	0	1
	求人倍率	0.00	-	-	-	0.00	-	0.00	-	-	-	-	0.00
専門的・技術的職業	求人数	169	12	48	54	35	20	75	0	11	15	8	41
	求職者数	95	6	24	28	19	18	54	0	7	9	5	33
	求人倍率	1.78	2.00	2.00	1.93	1.84	1.11	1.39	-	1.57	1.67	1.60	1.24
事務的職業	求人数	55	6	14	15	11	9	53	0	8	9	12	24
	求職者数	152	10	25	30	33	54	95	0	12	14	18	51
	求人倍率	0.36	0.60	0.56	0.50	0.33	0.17	0.56	-	0.67	0.64	0.67	0.47
販売の職業	求人数	30	7	11	5	3	4	35	2	7	5	7	14
	求職者数	20	4	6	3	3	4	28	1	4	3	5	15
	求人倍率	1.50	1.75	1.83	1.67	1.00	1.00	1.25	2.00	1.75	1.67	1.40	0.93
サービスの職業	求人数	173	16	35	55	43	24	175	13	11	24	31	96
	求職者数	78	7	15	24	19	13	77	5	4	9	12	47
	求人倍率	2.22	2.29	2.33	2.29	2.26	1.85	2.27	2.60	2.75	2.67	2.58	2.04
保安の職業	求人数	13	0	0	2	3	8	3	0	0	0	0	3
	求職者数	9	0	0	1	2	6	11	0	0	1	1	9
	求人倍率	1.44	-	-	2.00	1.50	1.33	0.27	-	-	0.00	0.00	0.33
農林漁業の職業	求人数	41	3	14	6	14	4	10	1	1	1	1	6
	求職者数	18	1	4	2	6	5	14	1	1	1	2	9
	求人倍率	2.28	3.00	3.50	3.00	2.33	0.80	0.71	1.00	1.00	1.00	0.50	0.67
生産工程の職業	求人数	141	23	53	33	13	19	39	0	7	3	7	22
	求職者数	48	6	14	9	5	14	24	0	2	1	2	19
	求人倍率	2.94	3.83	3.79	3.67	2.60	1.36	1.63	-	3.50	3.00	3.50	1.16
輸送・機械運転の職業	求人数	33	2	4	7	8	12	6	0	0	0	0	6
	求職者数	30	1	2	4	6	17	13	0	0	0	1	12
	求人倍率	1.10	2.00	2.00	1.75	1.33	0.71	0.46	-	-	-	0.00	0.50
建設・採掘の職業	求人数	58	7	21	7	9	14	0	0	0	0	0	0
	求職者数	28	2	6	2	5	13	4	0	0	0	1	3
	求人倍率	2.07	3.50	3.50	3.50	1.80	1.08	0.00	-	-	-	0.00	0.00
運搬・清掃・包装等の職業	求人数	24	1	6	4	7	6	33	1	4	4	6	18
	求職者数	106	2	17	10	27	50	171	6	15	15	26	109
	求人倍率	0.23	0.50	0.35	0.40	0.26	0.12	0.19	0.17	0.27	0.27	0.23	0.17

(注)

- 1 求人数・求職者数・求人倍率はそれぞれ正式には、月間有効求人数・月間有効求職者数・月間有効求人倍率といいます。
- 2 合計欄には「職業を決めかねている者等どの分類にも属さない求職区分」の数が含まれます。
- 3 求人倍率とは、1人の求職者に対し、何人分の求人があるかを示す指標です。
- 4 人数に臨時・季節は含まれません。

求人求職バランスシート (常用的フルタイム)

令和5年6月度

ハローワーク日南

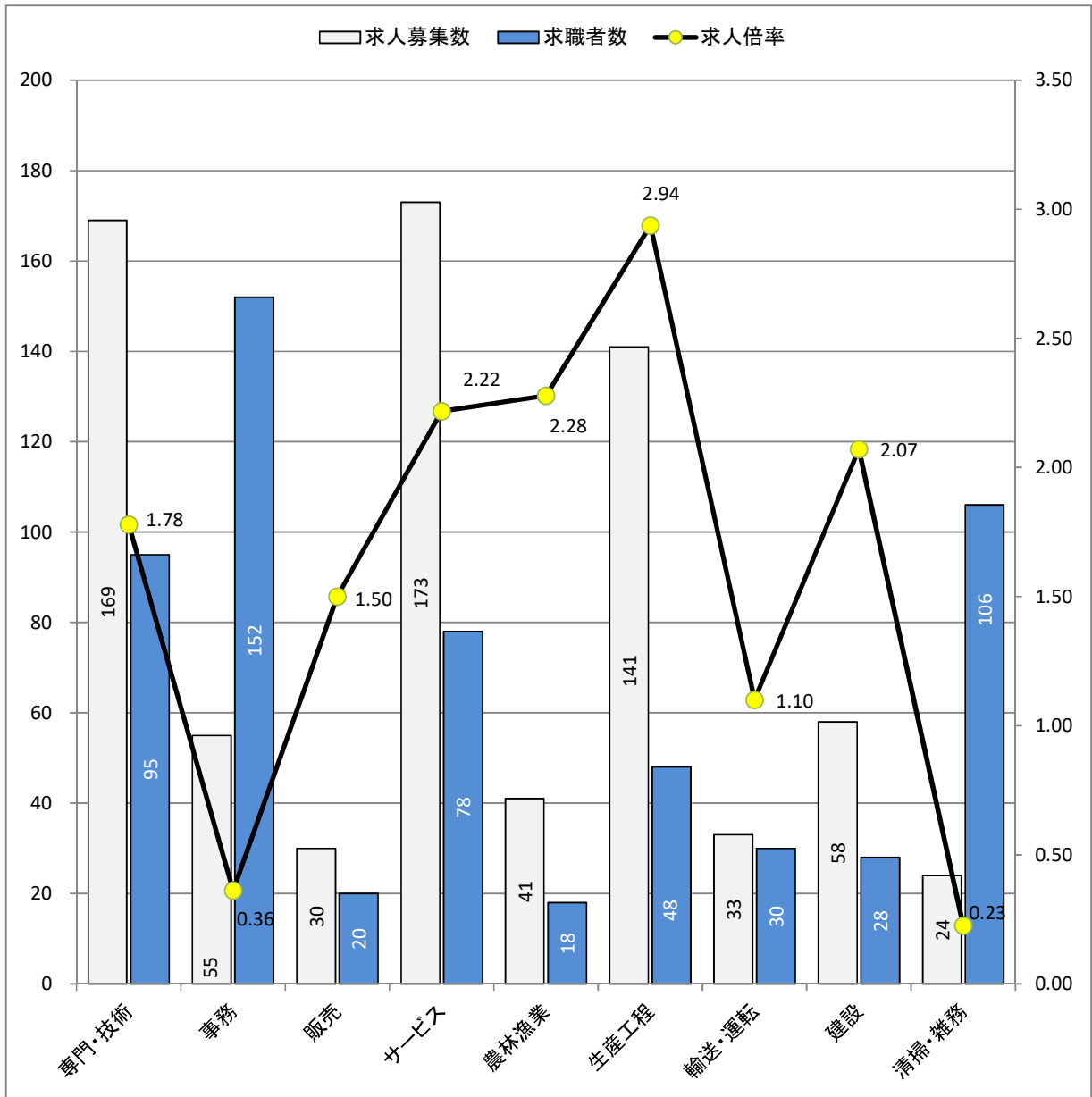

* 求人募集数・求職者数は左目盛(人)、求人倍率は右目盛(倍)

職業別	専門・技術	事務	販売	サービス	農林漁業	生産工程	輸送・運転	建設	清掃・雑務
求人募集数	169	55	30	173	41	141	33	58	24
求職者数	95	152	20	78	18	48	30	28	106
求人倍率	1.78	0.36	1.50	2.22	2.28	2.94	1.10	2.07	0.23

- (注) 1 求人募集数・求職者数・求人倍率は、正式にはそれぞれ有効求人数・有効求職者数・有効求人倍率と言います。
 2 求人倍率は、求職者1人あたりの求人募集数を意味しています。
 3 求人募集数・求職者数には、臨時・季節は含みません。
 4 「管理職」等、表示していない職業もあります。

求人求職バランスシート (常用的パート)

令和5年6月度

ハローワーク日南

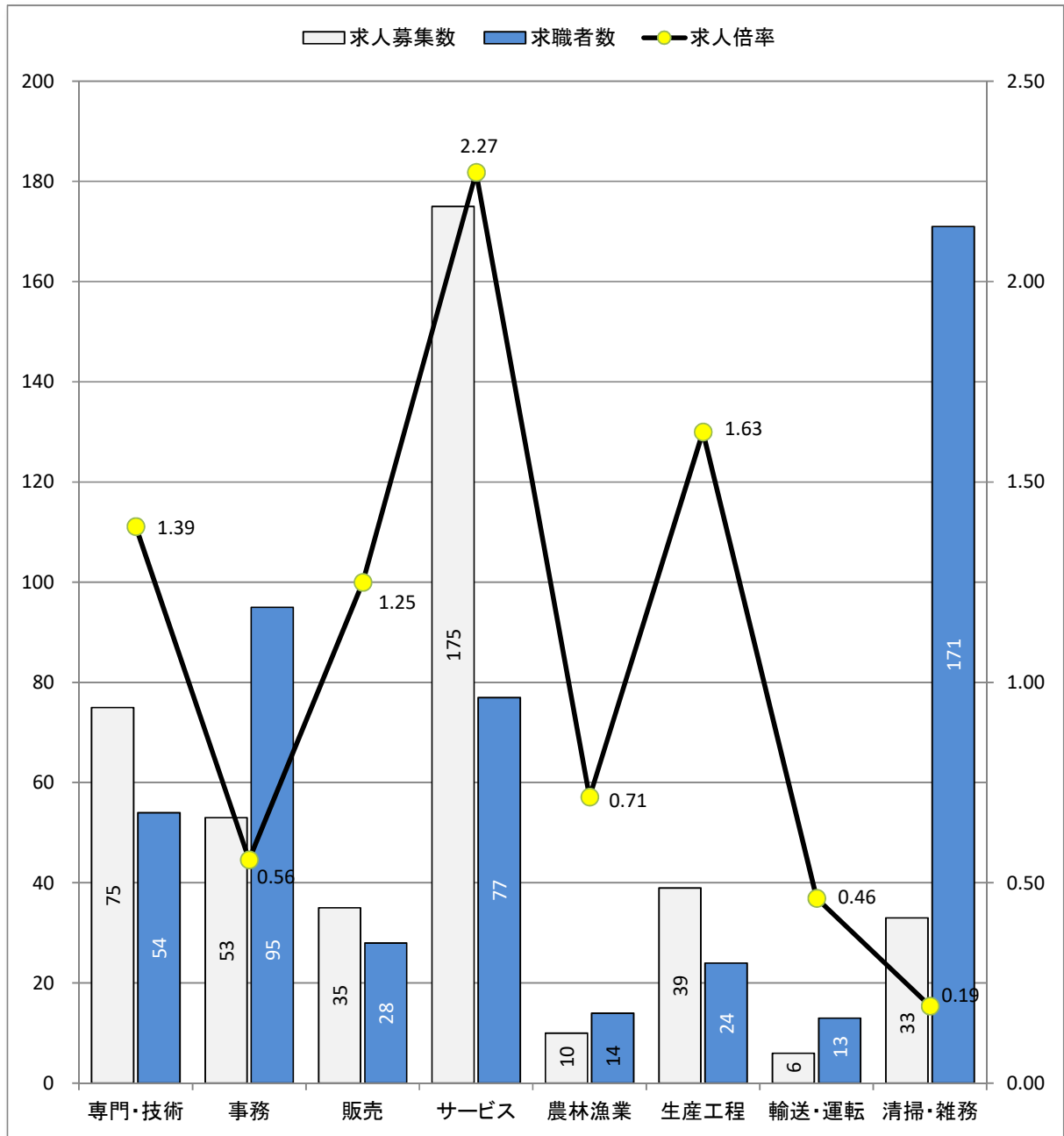

* 求人募集数・求職者数は左目盛(人)、求人倍率は右目盛(倍)

職業別	専門・技術	事務	販売	サービス	農林漁業	生産工程	輸送・運転	清掃・雑務
求人募集数	75	53	35	175	10	39	6	33
求職者数	54	95	28	77	14	24	13	171
求人倍率	1.39	0.56	1.25	2.27	0.71	1.63	0.46	0.19

- (注) 1 求人募集数・求職者数・求人倍率は、正式にはそれぞれ有効求人人数・有効求職者数・有効求人倍率と云います。
 2 求人倍率は、求職者1人あたりの求人募集数を意味しています。
 3 「管理職」「保安職」「建設職」等表示していない職業もあります。
 4 求人数・求職者数には、臨時・季節は含みません。

(#05)

求人募集賃金・求職者希望賃金情報

ハローワーク日南

令和5年6月

(単位:円)

別 職業・年齢別	求人・求職	常用的フルタイム			常用的パート		
		求人募集賃金		求職者 希望賃金	求人募集賃金		求職者 希望賃金
		上限平均	下限平均		上限平均	下限平均	
合計		210,935	175,151	180,435	1,055	959	914
職 業 別	管理的職業	-	-	-	-	-	-
	専門的・技術的職業	244,615	198,585	191,538	1,142	1,036	980
	事務的職業	181,314	148,664	170,000	959	942	925
	販売の職業	217,571	182,286	206,667	1,028	968	886
	サービスの職業	195,167	168,607	158,889	1,102	944	917
	保安の職業	194,000	151,000	150,000	900	900	927
	農林漁業の職業	235,794	185,330	198,333	940	918	1,050
	生産工程の職業	186,266	156,934	180,000	889	856	884
	輸送・機械運転の職業	200,560	180,560	187,500	1,272	1,098	904
	建設・採掘の職業	233,282	186,486	180,000	-	-	-
	運搬・清掃・包装等の職業	206,675	172,263	184,375	961	933	869
年 齢 別	24歳以下	212,992	176,807	156,364	1,047	960	869
	25～34歳	211,583	175,404	196,500	1,053	957	929
	35～44歳	211,670	175,395	176,471	1,053	957	897
	45～54歳	210,019	173,820	191,154	1,053	957	896
	55歳以上	206,519	173,085	172,083	1,063	962	920

(注) 1 「求人募集賃金」は、1ヶ月間に受理した求人賃金(「常用」については基本給＋定期的に支払われる手当、時間外手当含まず。「常用的パート」については基本給)の平均値です。

2 「求職者希望賃金」は、1ヶ月間に新たに求職申込をした人の希望賃金の平均値です。