

## 求人・求職バランスシート(常用)

令和5年5月度

ハローワーク日南

		フルタイム						パートタイム					
		計	24歳以下	25～34歳	35～44歳	45～54歳	55歳以上	計	24歳以下	25～34歳	35～44歳	45～54歳	55歳以上
合計	求人数	703	91	188	145	146	133	437	16	50	68	72	231
	求職者数	717	71	147	115	143	241	587	18	54	74	80	361
	求人倍率	0.98	1.28	1.28	1.26	1.02	0.55	0.74	0.89	0.93	0.92	0.90	0.64
管理的職業	求人数	0	0	0	0	0	0	0	0	0	0	0	0
	求職者数	1	0	0	0	1	0	1	0	0	0	0	1
	求人倍率	0.00	-	-	-	0.00	-	0.00	-	-	-	-	0.00
専門的・技術的職業	求人数	162	17	51	48	26	20	77	0	11	14	9	43
	求職者数	107	10	30	29	17	21	54	0	6	8	5	35
	求人倍率	1.51	1.70	1.70	1.66	1.53	0.95	1.43	-	1.83	1.75	1.80	1.23
事務的職業	求人数	64	9	20	15	11	9	56	1	7	11	12	25
	求職者数	164	15	34	29	32	54	102	1	11	18	19	53
	求人倍率	0.39	0.60	0.59	0.52	0.34	0.17	0.55	1.00	0.64	0.61	0.63	0.47
販売の職業	求人数	28	7	8	5	4	4	20	2	4	3	5	6
	求職者数	21	4	5	3	4	5	27	2	3	3	5	14
	求人倍率	1.33	1.75	1.60	1.67	1.00	0.80	0.74	1.00	1.33	1.00	1.00	0.43
サービスの職業	求人数	180	23	39	44	48	26	186	14	23	20	31	98
	求職者数	74	9	15	17	19	14	76	5	8	7	11	45
	求人倍率	2.43	2.56	2.60	2.59	2.53	1.86	2.45	2.80	2.88	2.86	2.82	2.18
保安の職業	求人数	15	0	0	3	3	9	3	0	0	0	0	3
	求職者数	10	0	0	2	2	6	10	0	0	1	1	8
	求人倍率	1.50	-	-	1.50	1.50	1.50	0.30	-	-	0.00	0.00	0.38
農林漁業の職業	求人数	30	6	6	0	13	5	8	1	0	1	1	5
	求職者数	17	2	2	0	6	7	17	2	0	2	2	11
	求人倍率	1.76	3.00	3.00	-	2.17	0.71	0.47	0.50	-	0.50	0.50	0.45
生産工程の職業	求人数	127	21	52	24	17	13	49	3	6	9	8	23
	求職者数	49	6	15	7	7	14	26	1	2	3	3	17
	求人倍率	2.59	3.50	3.47	3.43	2.43	0.93	1.88	3.00	3.00	3.00	2.67	1.35
輸送・機械運転の職業	求人数	28	1	6	5	5	11	3	0	0	0	0	3
	求職者数	35	1	4	4	5	21	14	0	0	0	1	13
	求人倍率	0.80	1.00	1.50	1.25	1.00	0.52	0.21	-	-	-	0.00	0.23
建設・採掘の職業	求人数	48	5	19	3	9	12	0	0	0	0	0	0
	求職者数	26	2	7	1	5	11	4	0	0	0	1	3
	求人倍率	1.85	2.50	2.71	3.00	1.80	1.09	0.00	-	-	-	0.00	0.00
運搬・清掃・包装等の職業	求人数	21	1	6	5	5	4	35	1	4	5	6	19
	求職者数	99	3	12	10	22	52	177	5	16	19	26	111
	求人倍率	0.21	0.33	0.50	0.50	0.23	0.08	0.20	0.20	0.25	0.26	0.23	0.17

(注)

- 1 求人数・求職者数・求人倍率はそれぞれ正式には、月間有効求人数・月間有効求職者数・月間有効求人倍率といいます。
- 2 合計欄には「職業を決めかねている者等どの分類にも属さない求職区分」の数が含まれます。
- 3 求人倍率とは、1人の求職者に対し、何人分の求人があるかを示す指標です。
- 4 人数に臨時・季節は含まれません。

# 求人求職バランスシート (常用的フルタイム)

令和5年 5月度

ハローワーク日南

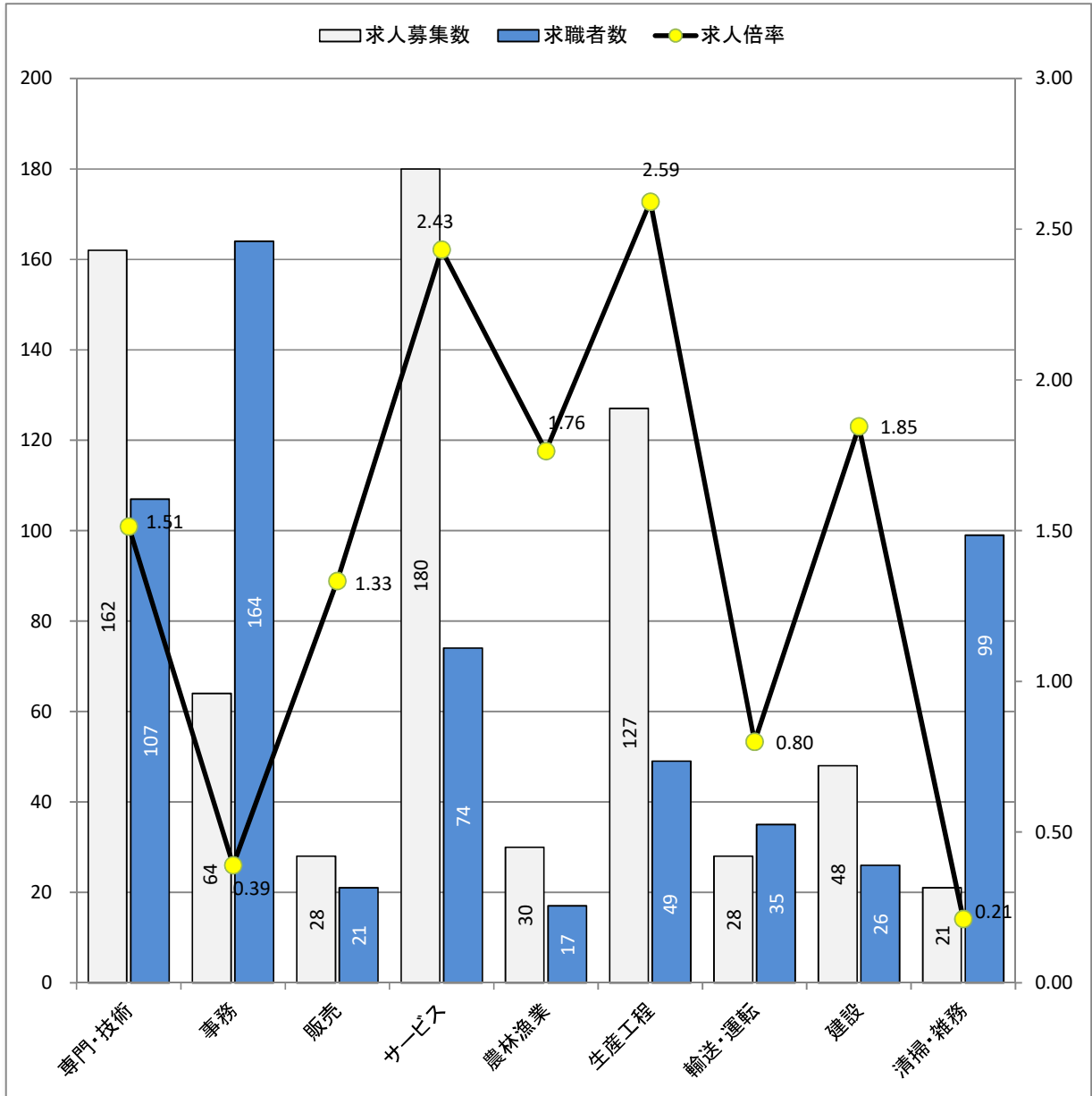

\* 求人募集数・求職者数は左目盛(人)、求人倍率は右目盛(倍)

職業別	専門・技術	事務	販売	サービス	農林漁業	生産工程	輸送・運転	建設	清掃・雑務
求人募集数	162	64	28	180	30	127	28	48	21
求職者数	107	164	21	74	17	49	35	26	99
求人倍率	1.51	0.39	1.33	2.43	1.76	2.59	0.80	1.85	0.21

- (注) 1 求人募集数・求職者数・求人倍率は、正式にはそれぞれ有効求人人数・有効求職者数・有効求人倍率と言います。  
 2 求人倍率は、求職者1人あたりの求人募集数を意味しています。  
 3 求人募集数・求職者数には、臨時・季節は含みません。  
 4 「管理職」等、表示していない職業もあります。

# 求人求職バランスシート (常用的パート)

令和5年 5月度

ハローワーク日南

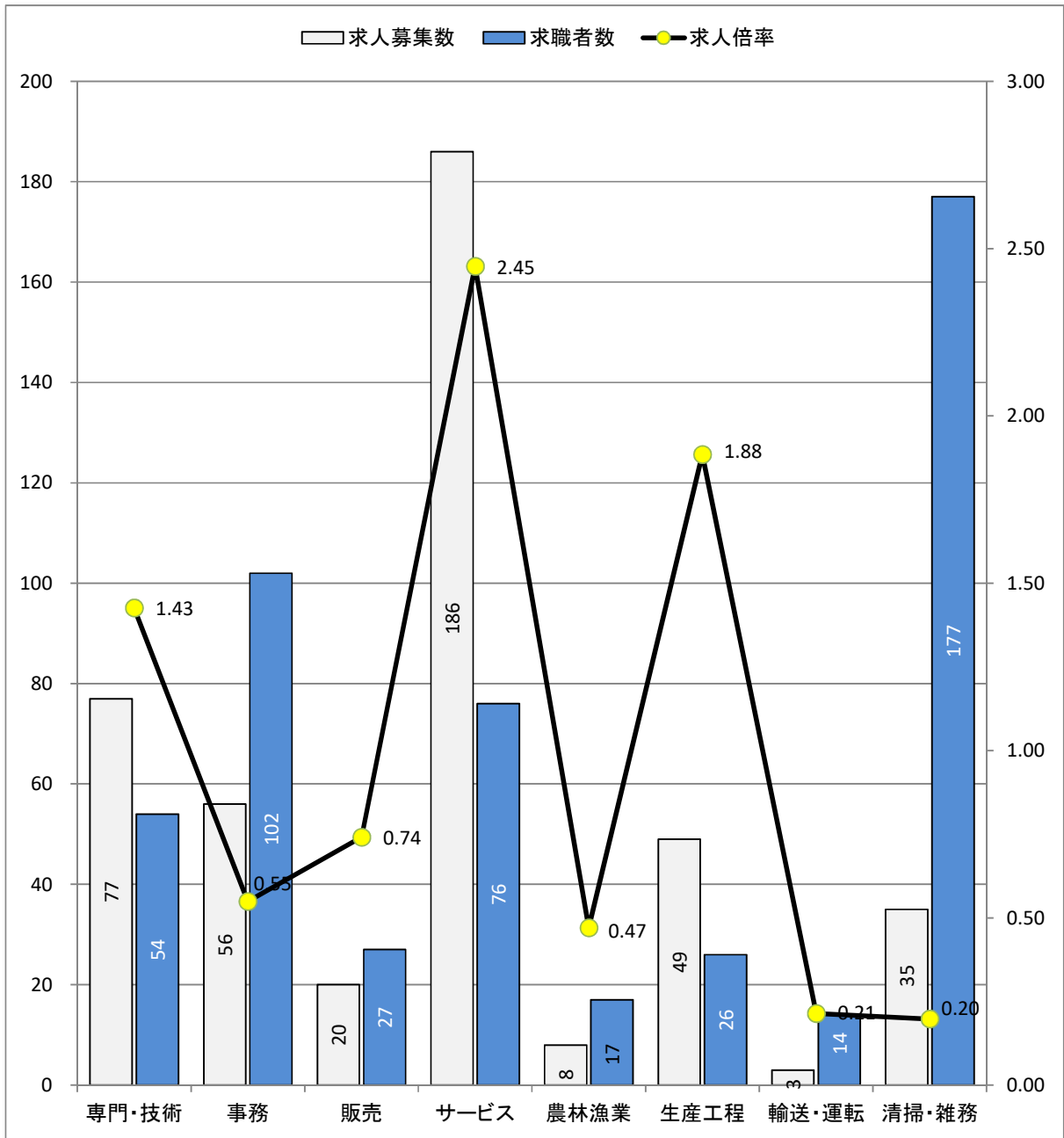

\* 求人募集数・求職者数は左目盛(人)、求人倍率は右目盛(倍)

職業別	専門・技術	事務	販売	サービス	農林漁業	生産工程	輸送・運転	清掃・雑務
求人募集数	77	56	20	186	8	49	3	35
求職者数	54	102	27	76	17	26	14	177
求人倍率	1.43	0.55	0.74	2.45	0.47	1.88	0.21	0.20

- (注) 1 求人募集数・求職者数・求人倍率は、正式にはそれぞれ有効求人人数・有効求職者数・有効求人倍率と云います。  
 2 求人倍率は、求職者1人あたりの求人募集数を意味しています。  
 3 「管理職」「保安職」「建設職」等表示していない職業もあります。  
 4 求人数・求職者数には、臨時・季節は含みません。

( #05 )

## 求人募集賃金・求職者希望賃金情報

ハローワーク日南

2023年5月

(単位:円)

別 職業・年齢別		求 人・求 職			常用的フルタイム		常用的パート		
		求人募集賃金		求職者 希望賃金	求人募集賃金		求職者 希望賃金		
		上限平均	下限平均		上限平均	下限平均			
合 計		221,319	175,892	181,259	1,125	1,006	909		
職 業 別	管理的職業	-	-	-	-	-	-		
	専門的・技術的職業	260,289	194,141	200,000	1,483	1,236	966		
	事務的職業	200,420	170,093	156,053	968	907	916		
	販売の職業	184,576	166,280	196,000	912	871	871		
	サービスの職業	181,479	158,851	167,692	1,007	919	903		
	保安の職業	-	-	200,000	1,000	1,000	860		
	農林漁業の職業	230,886	177,679	186,667	1,126	1,061	853		
	生産工程の職業	205,410	165,058	185,000	860	857	938		
	輸送・機械運転の職業	211,209	173,885	218,571	1,975	1,534	933		
	建設・採掘の職業	249,195	179,805	191,429	-	-	927		
	運搬・清掃・包装等の職業	202,548	172,635	180,833	939	904	895		
年 齢 別	24歳以下	220,173	175,029	180,952	1,149	1,019	950		
	25～34歳	220,619	174,479	185,862	1,137	1,012	935		
	35～44歳	221,756	176,130	181,304	1,109	998	887		
	45～54歳	223,739	177,754	187,419	1,108	997	902		
	55歳以上	221,170	177,566	173,077	1,115	1,002	909		

(注) 1 「求人募集賃金」は、1ヶ月間に受理した求人賃金(「常用」については基本給+定期的に支払われる手当、時間外手当含まず。「常用的パート」については基本給)の平均値です。

2 「求職者希望賃金」は、1ヶ月間に新たに求職申込をした人の希望賃金の平均値です。