

## 求人・求職バランスシート(常用)

令和5年 4月

ハローワーク日南

		フルタイム						パートタイム					
		計	24歳以下	25～34歳	35～44歳	45～54歳	55歳以上	計	24歳以下	25～34歳	35～44歳	45～54歳	55歳以上
合計	求人数	730	90	199	165	142	134	530	21	55	75	89	290
	求職者数	725	69	154	130	137	235	577	19	51	70	84	353
	求人倍率	1.01	1.30	1.29	1.27	1.04	0.57	0.92	1.11	1.08	1.07	1.06	0.82
管理的職業	求人数	0	0	0	0	0	0	0	0	0	0	0	0
	求職者数	1	0	0	0	1	0	1	0	0	0	0	1
	求人倍率	0.00	-	-	-	0.00	-	0.00	-	-	-	-	0.00
専門的・技術的職業	求人数	174	17	58	48	29	22	114	0	9	24	14	67
	求職者数	111	10	33	28	18	22	53	0	4	10	6	33
	求人倍率	1.57	1.70	1.76	1.71	1.61	1.00	2.15	-	2.25	2.40	2.33	2.03
事務的職業	求人数	61	8	21	13	10	9	93	2	11	17	18	45
	求職者数	161	14	40	27	32	48	94	2	10	16	17	49
	求人倍率	0.38	0.57	0.53	0.48	0.31	0.19	0.99	1.00	1.10	1.06	1.06	0.92
販売の職業	求人数	29	7	7	4	4	7	24	2	4	6	5	7
	求職者数	18	3	3	2	3	7	29	2	4	5	5	13
	求人倍率	1.61	2.33	2.33	2.00	1.33	1.00	0.83	1.00	1.00	1.20	1.00	0.54
サービスの職業	求人数	184	21	39	54	45	25	182	11	25	20	39	87
	求職者数	78	8	15	21	18	16	72	4	9	7	14	38
	求人倍率	2.36	2.63	2.60	2.57	2.50	1.56	2.53	2.75	2.78	2.86	2.79	2.29
保安の職業	求人数	15	0	0	3	3	9	3	0	0	0	0	3
	求職者数	10	0	0	2	2	6	10	0	0	1	0	9
	求人倍率	1.50	-	-	1.50	1.50	1.50	0.30	-	-	0.00	-	0.33
農林漁業の職業	求人数	28	9	8	0	6	5	9	1	0	0	2	6
	求職者数	12	2	2	0	3	5	18	2	0	1	3	12
	求人倍率	2.33	4.50	4.00	-	2.00	1.00	0.50	0.50	-	0.00	0.67	0.50
生産工程の職業	求人数	130	17	49	37	17	10	53	3	3	9	12	26
	求職者数	58	6	17	13	8	14	26	1	1	3	4	17
	求人倍率	2.24	2.83	2.88	2.85	2.13	0.71	2.04	3.00	3.00	3.00	3.00	1.53
輸送・機械運転の職業	求人数	30	3	5	7	5	10	5	0	0	0	0	5
	求職者数	36	2	4	5	5	20	13	0	0	0	1	12
	求人倍率	0.83	1.50	1.25	1.40	1.00	0.50	0.38	-	-	-	0.00	0.42
建設・採掘の職業	求人数	48	6	16	3	11	12	3	0	0	0	0	3
	求職者数	23	2	5	1	5	10	3	0	0	0	0	3
	求人倍率	2.09	3.00	3.20	3.00	2.20	1.20	1.00	-	-	-	-	1.00
運搬・清掃・包装等の職業	求人数	31	2	7	6	7	9	44	2	5	5	8	24
	求職者数	100	4	13	10	21	52	179	6	16	19	28	110
	求人倍率	0.31	0.50	0.54	0.60	0.33	0.17	0.25	0.33	0.31	0.26	0.29	0.22

(注)

- 1 求人数・求職者数・求人倍率はそれぞれ正式には、月間有効求人数・月間有効求職者数・月間有効求人倍率といいます。
- 2 合計欄には「職業を決めかねている者等どの分類にも属さない求職区分」の数が含まれます。
- 3 求人倍率とは、1人の求職者に対し、何人分の求人があるかを示す指標です。
- 4 人数に臨時・季節は含まれません。

# 求人求職バランスシート (常用的フルタイム)

令和5年 4月

ハローワーク日南

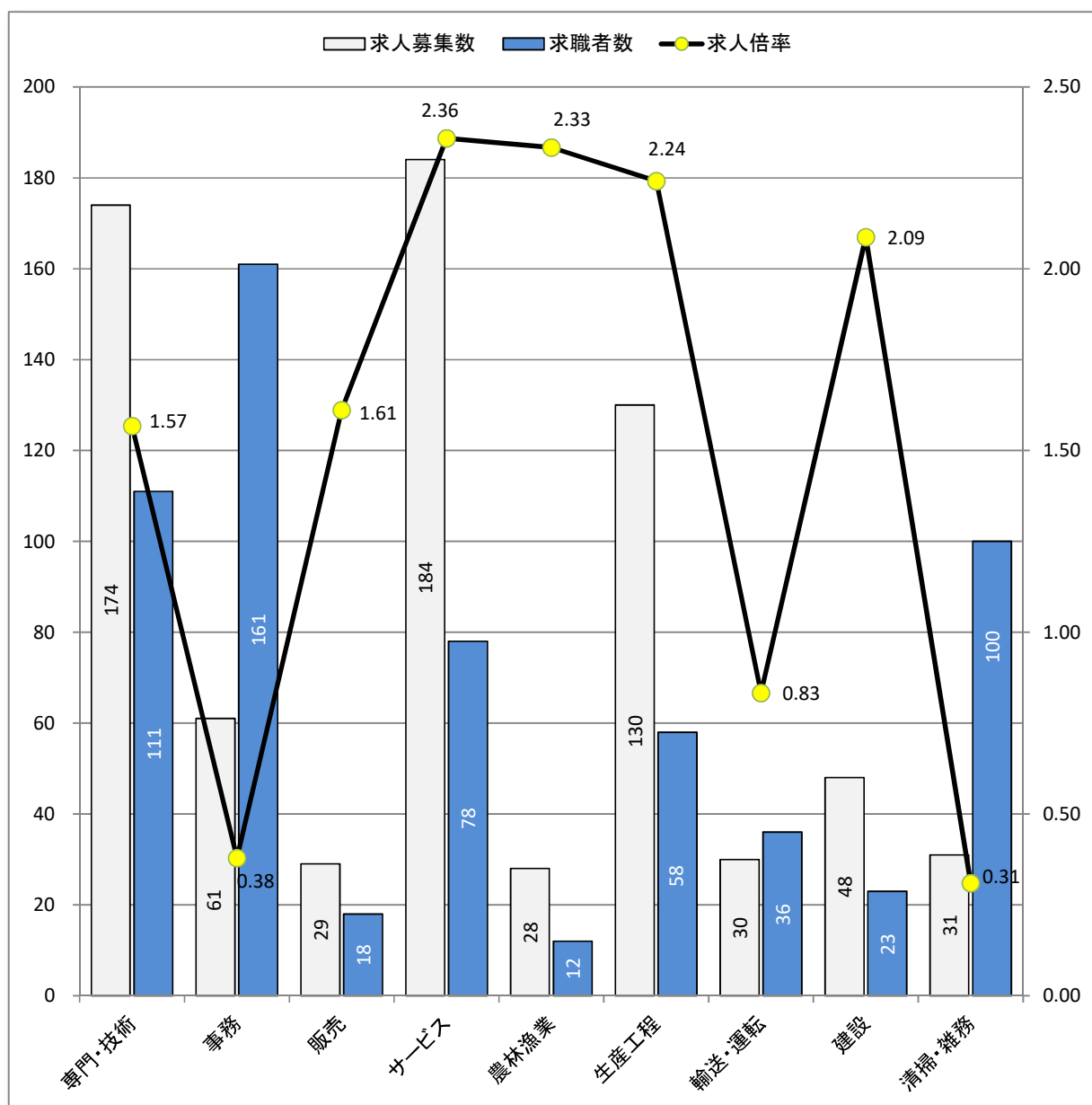

\* 求人募集数・求職者数は左目盛(人)、求人倍率は右目盛(倍)

職業別	専門・技術	事務	販売	サービス	農林漁業	生産工程	輸送・運転	建設	清掃・雑務
求人募集数	174	61	29	184	28	130	30	48	31
求職者数	111	161	18	78	12	58	36	23	100
求人倍率	1.57	0.38	1.61	2.36	2.33	2.24	0.83	2.09	0.31

- (注) 1 求人募集数・求職者数・求人倍率は、正式にはそれぞれ有効求人数・有効求職者数・有効求人倍率と言います。  
 2 求人倍率は、求職者1人あたりの求人募集数を意味しています。  
 3 求人募集数・求職者数には、臨時・季節は含みません。  
 4 「管理職」等、表示していない職業もあります。

# 求人求職バランスシート (常用的パート)

令和5年 4月

ハローワーク日南

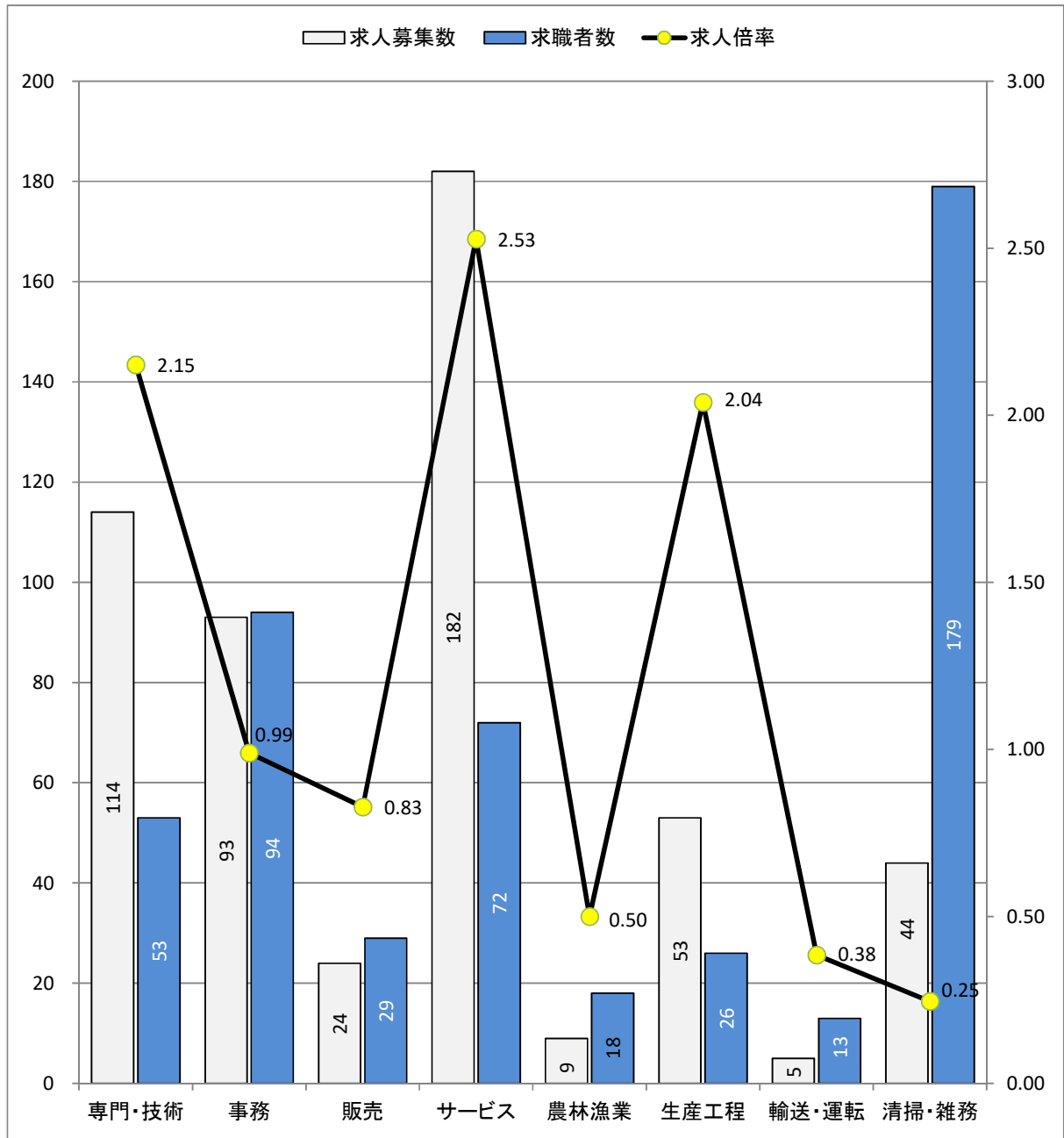

\* 求人募集数・求職者数は左目盛(人)、求人倍率は右目盛(倍)

職業別	専門・技術	事務	販売	サービス	農林漁業	生産工程	輸送・運転	清掃・雑務
求人募集数	114	93	24	182	9	53	5	44
求職者数	53	94	29	72	18	26	13	179
求人倍率	2.15	0.99	0.83	2.53	0.50	2.04	0.38	0.25

- (注) 1 求人募集数・求職者数・求人倍率は、正式にはそれぞれ有効求人数・有効求職者数・有効求人倍率と云います。  
 2 求人倍率は、求職者1人あたりの求人募集数を意味しています。  
 3 「管理職」「保安職」「建設職」等表示していない職業もあります。  
 4 求人数・求職者数には、臨時・季節は含みません。

(#05)

# 求人募集賃金・求職者希望賃金情報

ハローワーク日南

令和5年4月

(単位:円)

別 職業・年齢別	求人・求職	常用的フルタイム			常用的パート		
		求人募集賃金		求職者 希望賃金	求人募集賃金		求職者 希望賃金
		上限平均	下限平均		上限平均	下限平均	
合計		214,842	173,199	184,111	983	918	902
職 業 別	管理的職業	-	-	-	-	-	-
	専門的・技術的職業	251,130	200,530	204,706	1,062	956	960
	事務的職業	186,191	154,969	169,091	978	921	911
	販売の職業	174,478	156,157	176,667	925	878	877
	サービスの職業	187,574	157,319	175,000	968	915	890
	保安の職業	194,629	166,763	185,000	960	875	927
	農林漁業の職業	205,840	172,013	140,000	1,133	933	883
	生産工程の職業	212,809	158,991	170,000	902	862	871
	輸送・機械運転の職業	220,142	179,422	237,778	-	-	869
	建設・採掘の職業	283,778	199,479	188,333	-	-	-
	運搬・清掃・包装等の職業	211,958	175,139	177,143	1,005	945	881
年 齢 別	24歳以下	215,499	173,537	185,333	984	918	900
	25～34歳	217,576	173,181	180,217	979	917	903
	35～44歳	214,367	173,549	178,214	979	917	912
	45～54歳	211,192	172,702	194,545	977	915	864
	55歳以上	214,995	172,870	183,793	991	922	904

(注) 1 「求人募集賃金」は、1ヶ月間に受理した求人賃金(「常用」については基本給＋定期的に支払われる手当、時間外手当含まず。「常用的パート」については基本給)の平均値です。

2 「求職者希望賃金」は、1ヶ月間に新たに求職申込をした人の希望賃金の平均値です。