

都道府県別有効求人倍率（受理地別・季節調整値）

令和4年11月

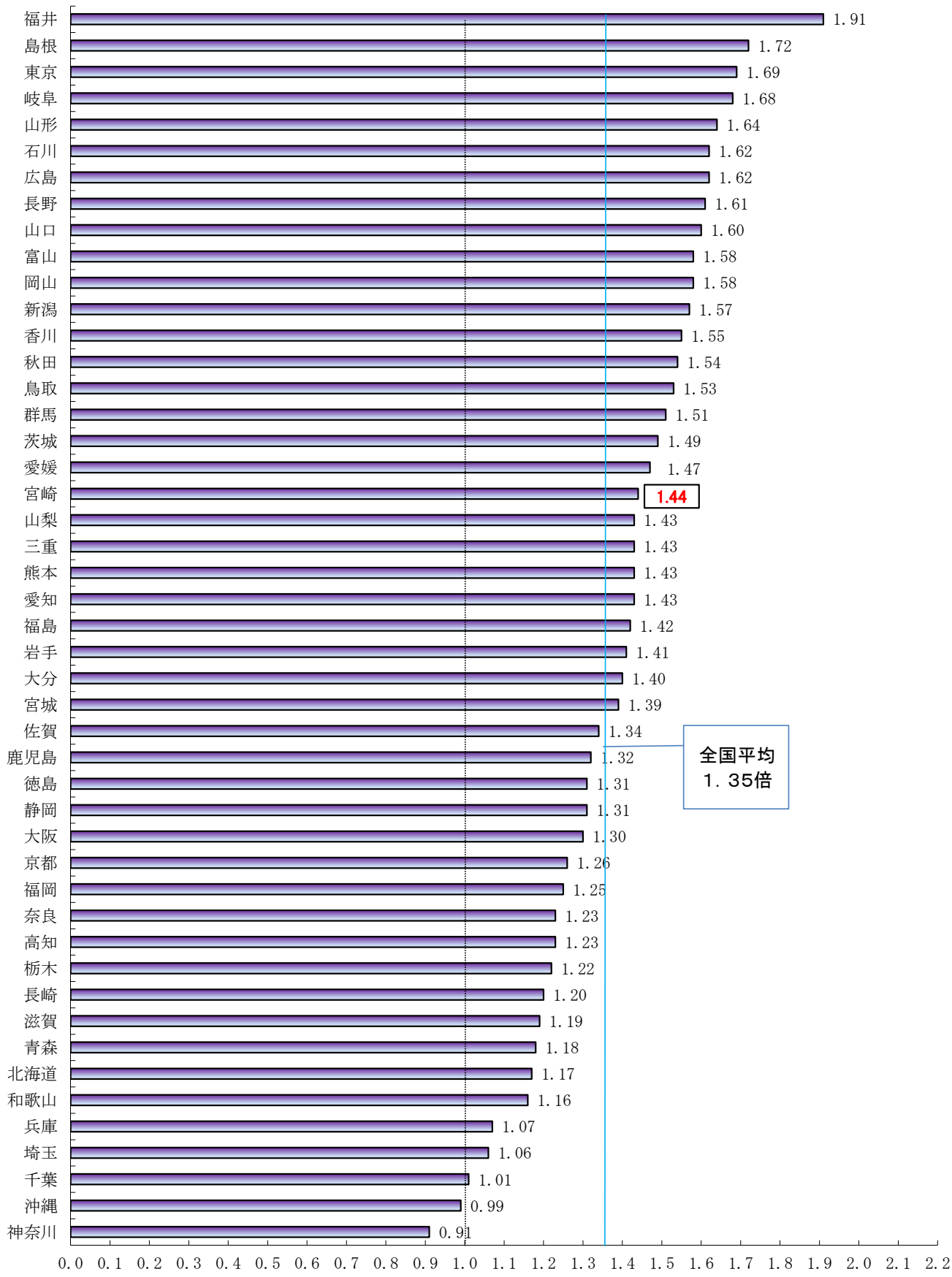

全国平均
1.35倍

(資料出所)厚生労働省「職業安定業務統計」

* 季節調整法はセンサス局法Ⅱ(X-12-ARIMA)による。

(注)ハローワークインターネットサービスの機能拡充に伴い、令和3年9月以降の数値には、ハローワークに来所せず、オンライン上で求職登録した求職者数や、求職者がハローワークインターネットサービスの求人に直接応募した就職件数等が含まれている。

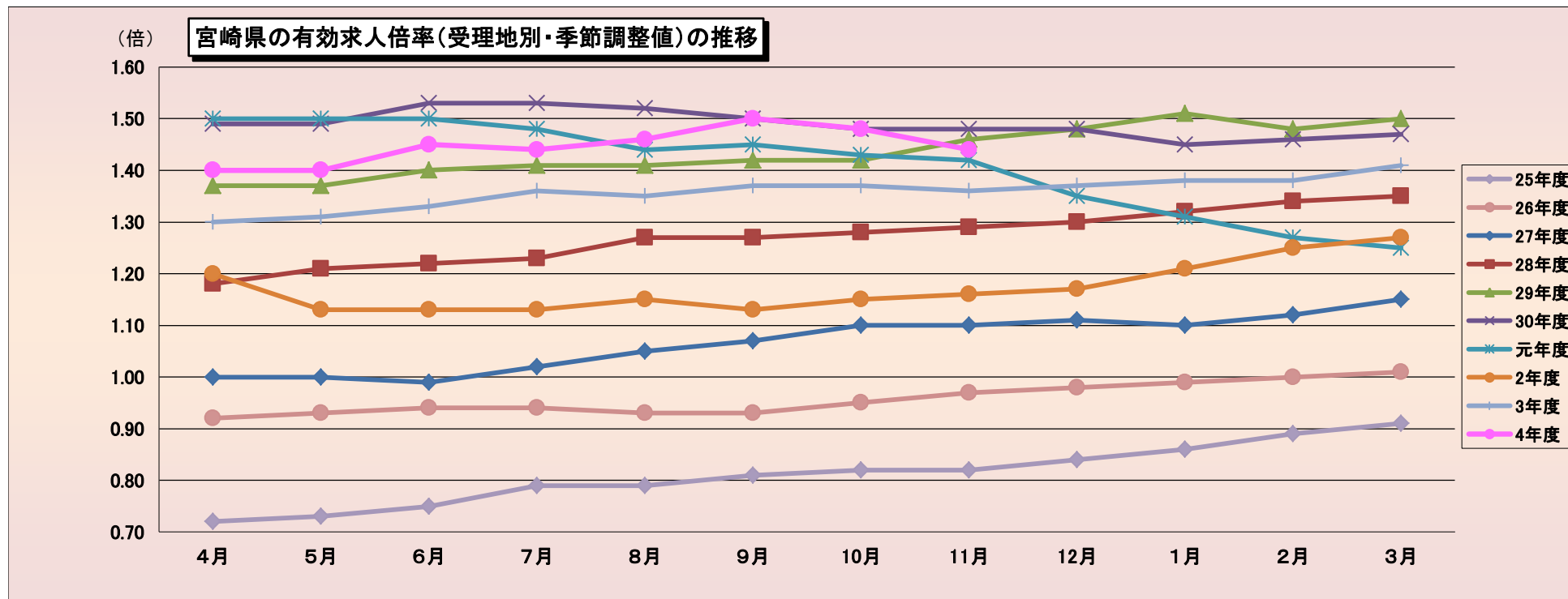

(季節調整値)

| | 4月 | 5月 | 6月 | 7月 | 8月 | 9月 | 10月 | 11月 | 12月 | 1月 | 2月 | 3月 |
|------|------|------|------|------|------|------|------|------|------|------|------|------|
| 25年度 | 0.72 | 0.73 | 0.75 | 0.79 | 0.79 | 0.81 | 0.82 | 0.82 | 0.84 | 0.86 | 0.89 | 0.91 |
| 26年度 | 0.92 | 0.93 | 0.94 | 0.94 | 0.93 | 0.93 | 0.95 | 0.97 | 0.98 | 0.99 | 1.00 | 1.01 |
| 27年度 | 1.00 | 1.00 | 0.99 | 1.02 | 1.05 | 1.07 | 1.10 | 1.10 | 1.11 | 1.10 | 1.12 | 1.15 |
| 28年度 | 1.18 | 1.21 | 1.22 | 1.23 | 1.27 | 1.27 | 1.28 | 1.29 | 1.30 | 1.32 | 1.34 | 1.35 |
| 29年度 | 1.37 | 1.37 | 1.40 | 1.41 | 1.41 | 1.42 | 1.42 | 1.46 | 1.48 | 1.51 | 1.48 | 1.50 |
| 30年度 | 1.49 | 1.49 | 1.53 | 1.53 | 1.52 | 1.50 | 1.48 | 1.48 | 1.48 | 1.45 | 1.46 | 1.47 |
| 元年度 | 1.50 | 1.50 | 1.50 | 1.48 | 1.44 | 1.45 | 1.43 | 1.42 | 1.35 | 1.31 | 1.27 | 1.25 |
| 2年度 | 1.20 | 1.13 | 1.13 | 1.13 | 1.15 | 1.13 | 1.15 | 1.16 | 1.17 | 1.21 | 1.25 | 1.27 |
| 3年度 | 1.30 | 1.31 | 1.33 | 1.36 | 1.35 | 1.37 | 1.37 | 1.36 | 1.37 | 1.38 | 1.38 | 1.41 |
| 4年度 | 1.40 | 1.40 | 1.45 | 1.44 | 1.46 | 1.50 | 1.48 | 1.44 | | | | |

(注) 季節調整法はセンサス局法Ⅱ(X-12-ARIMA)による。なお、令和3年12月以前の数値は、令和4年1月分公表時に新季節指数により改訂されている。

(資料出所) 厚生労働省「職業安定業務統計」

※元年度(平成31年4月を含む。)

(注) ハローワークインターネットサービスの機能拡充に伴う令和3年9月以降の数値の取扱いについては、1頁の(注)を参照。

正社員の有効求人倍率（原数値）推移

宮崎労働局

| | 平成20年 | 平成21年 | 平成22年 | 平成23年 | 平成24年 | 平成25年 | 平成26年 | 平成27年 | 平成28年 | 平成29年 | 平成30年 | 令和元年 | 令和2年 | 令和3年 | 令和4年 |
|-----|-------|-------|-------|-------|-------|-------|-------|-------|-------|-------|-------|------|------|------|------|
| 1月 | 0.40 | 0.28 | 0.25 | 0.34 | 0.39 | 0.42 | 0.51 | 0.59 | 0.68 | 0.82 | 0.98 | 1.05 | 1.03 | 0.98 | 1.11 |
| 2月 | 0.40 | 0.26 | 0.24 | 0.35 | 0.38 | 0.42 | 0.51 | 0.58 | 0.69 | 0.81 | 0.97 | 1.05 | 0.99 | 0.99 | 1.12 |
| 3月 | 0.38 | 0.24 | 0.24 | 0.33 | 0.37 | 0.41 | 0.50 | 0.57 | 0.67 | 0.77 | 0.93 | 1.01 | 0.92 | 0.98 | 1.10 |
| 4月 | 0.33 | 0.21 | 0.22 | 0.30 | 0.34 | 0.37 | 0.46 | 0.53 | 0.64 | 0.74 | 0.90 | 0.98 | 0.86 | 0.95 | 1.05 |
| 5月 | 0.32 | 0.19 | 0.21 | 0.29 | 0.34 | 0.36 | 0.46 | 0.52 | 0.65 | 0.75 | 0.90 | 0.97 | 0.82 | 0.96 | 1.04 |
| 6月 | 0.29 | 0.18 | 0.21 | 0.30 | 0.34 | 0.38 | 0.48 | 0.52 | 0.67 | 0.77 | 0.95 | 1.00 | 0.84 | 0.98 | 1.09 |
| 7月 | 0.30 | 0.99 | 0.22 | 0.31 | 0.35 | 0.40 | 0.49 | 0.55 | 0.67 | 0.79 | 0.96 | 0.99 | 0.84 | 1.00 | 1.09 |
| 8月 | 0.32 | 0.19 | 0.24 | 0.33 | 0.37 | 0.43 | 0.51 | 0.59 | 0.71 | 0.82 | 0.96 | 0.98 | 0.85 | 1.00 | 1.11 |
| 9月 | 0.32 | 0.20 | 0.26 | 0.33 | 0.38 | 0.45 | 0.53 | 0.61 | 0.73 | 0.85 | 0.97 | 1.01 | 0.87 | 1.02 | 1.12 |
| 10月 | 0.31 | 0.21 | 0.27 | 0.33 | 0.39 | 0.46 | 0.54 | 0.63 | 0.76 | 0.87 | 0.99 | 1.04 | 0.89 | 1.05 | 1.15 |
| 11月 | 0.31 | 0.21 | 0.29 | 0.35 | 0.40 | 0.47 | 0.58 | 0.66 | 0.77 | 0.90 | 1.01 | 1.07 | 0.94 | 1.08 | 1.17 |
| 12月 | 0.30 | 0.23 | 0.33 | 0.37 | 0.42 | 0.50 | 0.59 | 0.68 | 0.81 | 0.94 | 1.06 | 1.10 | 0.99 | 1.12 | |

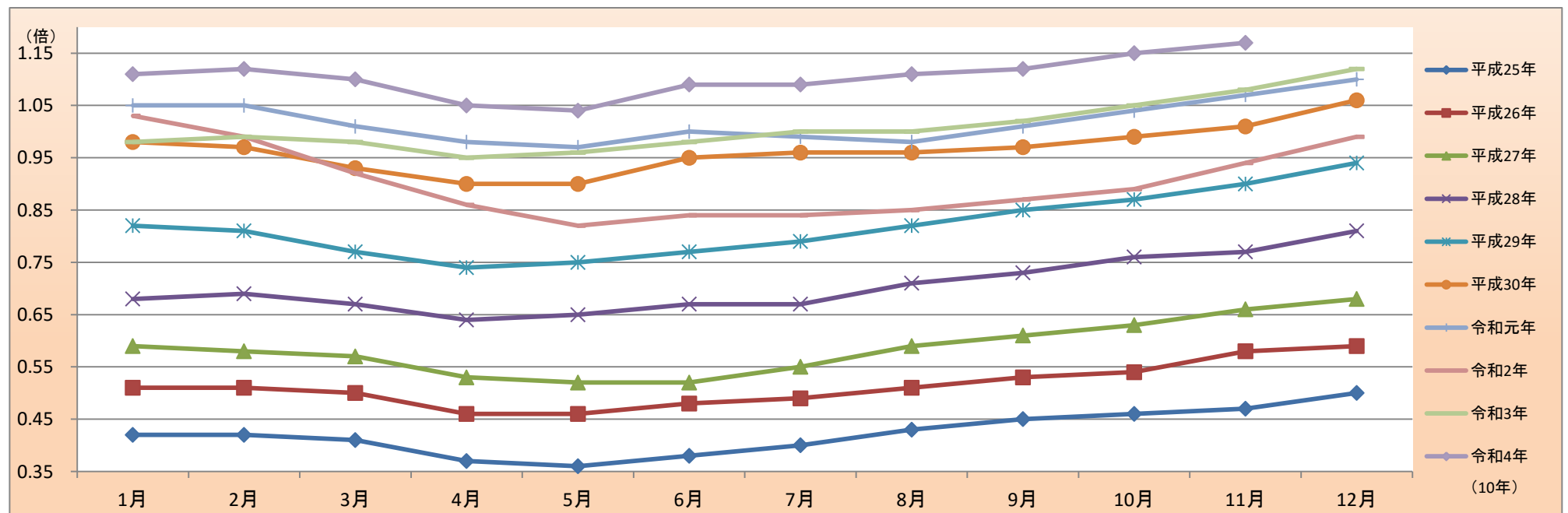

(資料出所) 厚生労働省「職業安定業務統計」、宮崎労働局集計

※令和元年(平成31年1月～4月を含む。)

※正社員とは、パートタイムを除く常用のうち、勤め先で正社員・正職員などと呼称される正規労働者をいう。

※正社員有効求人倍率＝正社員有効求人数／常用フルタイム有効求職者数。なお、常用フルタイム有効求職者にはフルタイムの派遣労働者や契約社員を希望する者も含まれるため、厳密な意味での正社員有効求人倍率より低い値となる。

(注) ハローワークインターネットサービスの機能拡充に伴う令和3年9月以降の数値の取扱いについては、1頁の(注)を参照。

■就業地別有効求人倍率

宮崎労働局

| | | 季節調整値 | | | | | |
|------|-----|--------|--------|---------------|--------|----------------|------|
| | | 有効求職者数 | 有効求人数 | 就業地別 有効求人数 | 有効求人倍率 | 就業地別 有効求人倍率 | |
| 令和3年 | 11月 | 19,792 | 26,969 | 28,687 | 1.36 | 1.45 | 0.09 |
| | 12月 | 20,007 | 27,414 | 29,148 | 1.37 | 1.46 | 0.09 |
| 令和4年 | 1月 | 20,279 | 28,038 | 29,949 | 1.38 | 1.48 | 0.10 |
| | 2月 | 19,941 | 27,595 | 29,562 | 1.38 | 1.48 | 0.10 |
| | 3月 | 20,070 | 28,272 | 30,145 | 1.41 | 1.50 | 0.09 |
| | 4月 | 20,275 | 28,425 | 30,215 | 1.40 | 1.49 | 0.09 |
| | 5月 | 20,480 | 28,749 | 30,841 | 1.40 | 1.51 | 0.11 |
| | 6月 | 20,516 | 29,699 | 32,097 | 1.45 | 1.56 | 0.11 |
| | 7月 | 20,595 | 29,613 | 32,051 | 1.44 | 1.56 | 0.12 |
| | 8月 | 20,192 | 29,391 | 31,807 | 1.46 | 1.58 | 0.12 |
| | 9月 | 19,909 | 29,890 | 32,469 | 1.50 | 1.63 | 0.13 |
| | 10月 | 20,008 | 29,691 | 32,248 | 1.48 | 1.61 | 0.13 |
| | 11月 | 20,041 | 28,774 | 30,989 | 1.44 | 1.55 | 0.11 |

(資料出所) 厚生労働省「職業安定業務統計」

(注) ※季節求人については、受理地＝就業地として計算している。

※就業場所が複数の市区町村に渡る求人については、求人数を該当の市区町村に順番に割り当てることにより、就業地別の有効求人数を集計している。(季節求人を除く。)

※就業地別求人倍率の右側数値は有効求人倍率との差(ポイント)。

※季節調整法はセンサス局法Ⅱ(X-12-ARIMA)による。なお、令和3年12月以前の数値は、令和4年1月分公表時に新季節指数により改訂されている。

※ハローワークインターネットサービスの機能拡充に伴う令和3年9月以降の数値の取扱いについては、1頁の(注)を参照。

職業別 求人・求職・求人倍率(常用・有効)

宮崎労働局
令和4年11月

求人

求職

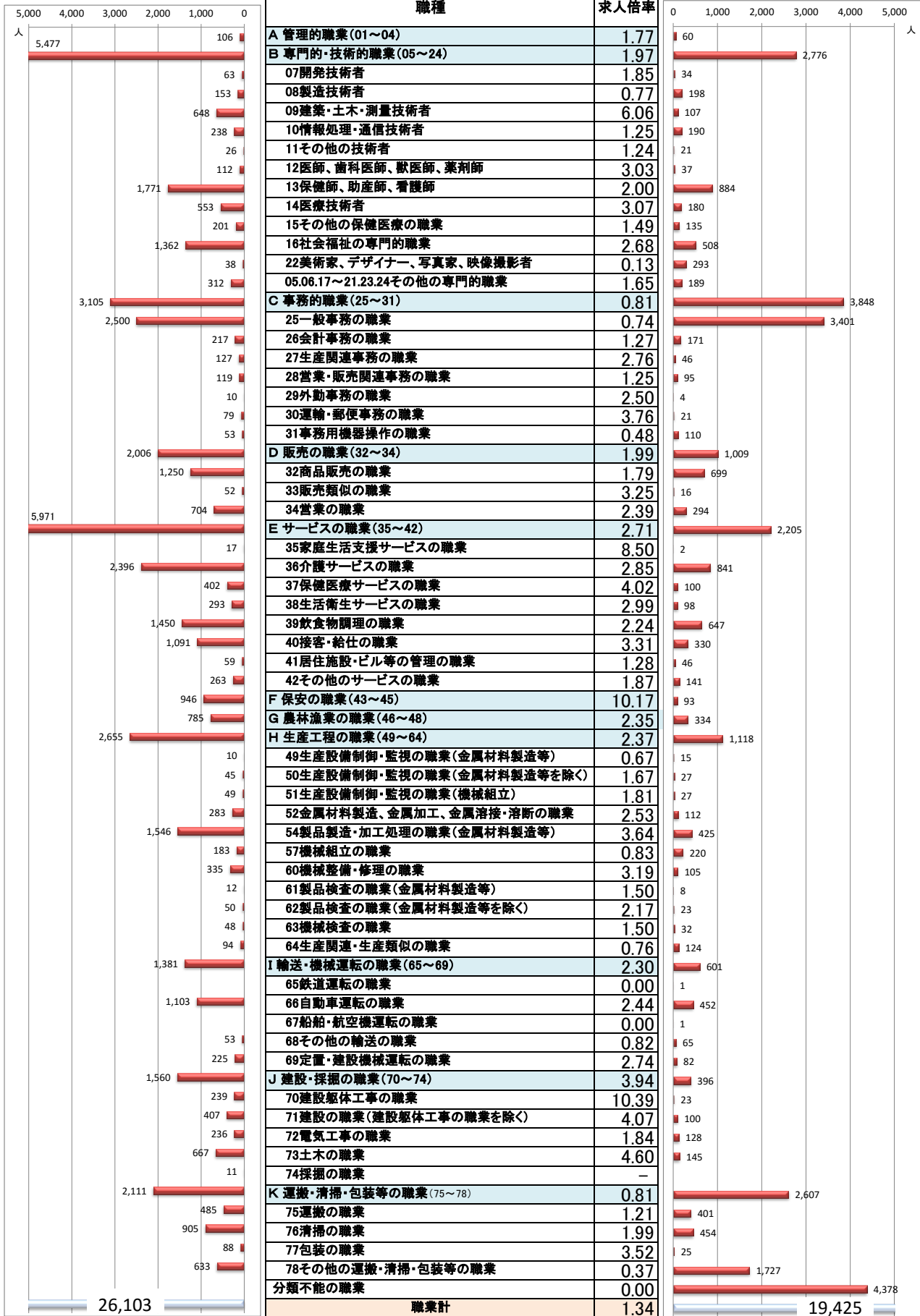

(資料出所) 厚生労働省「職業安定業務統計」

※ 常用: 雇用契約において雇用期間の定めがないか又は4か月以上の雇用期間が定められているもの(季節労働を除く)。

※ 数値は原数値。

※ ハローワークインターネットサービスの機能拡充に伴う令和3年9月以降の数値の取扱いについては、1頁の(注)を参照。

有効求職者数（原数値）の推移

宮崎労働局

| | 平成29年 | | 前年同月比 | 令和元年 | | 前年同月比 | 令和2年 | | 前年同月比 | 令和3年 | | 前年同月比 | 令和4年 | | 前年同月比 |
|-----|--------|--------|-------|--------|-------|--------|-------|--------|-------|--------|-------|-------|------|-----|-------|
| | 1月 | 2月 | | 3月 | 4月 | | 5月 | 6月 | | 7月 | 8月 | | 9月 | 10月 | |
| 1月 | 18,914 | 18,025 | ▲4.7% | 17,782 | ▲1.3% | 17,548 | ▲1.3% | 19,252 | 9.7% | 19,016 | ▲1.2% | | | | |
| 2月 | 19,804 | 18,672 | ▲5.7% | 18,595 | ▲0.4% | 18,501 | ▲0.5% | 19,513 | 5.5% | 19,417 | ▲0.5% | | | | |
| 3月 | 21,042 | 19,784 | ▲6.0% | 19,545 | ▲1.2% | 19,526 | ▲0.1% | 20,368 | 4.3% | 20,546 | 0.9% | | | | |
| 4月 | 21,504 | 20,805 | ▲3.3% | 20,331 | ▲2.3% | 20,341 | 0.0% | 21,404 | 5.2% | 21,520 | 0.5% | | | | |
| 5月 | 21,312 | 20,825 | ▲2.3% | 20,107 | ▲3.4% | 20,363 | 1.3% | 21,005 | 3.2% | 21,619 | 2.9% | | | | |
| 6月 | 20,509 | 19,754 | ▲3.7% | 19,503 | ▲1.3% | 20,532 | 5.3% | 20,632 | 0.5% | 21,267 | 3.1% | | | | |
| 7月 | 19,961 | 19,322 | ▲3.2% | 19,342 | 0.1% | 20,124 | 4.0% | 19,905 | ▲1.1% | 20,585 | 3.4% | | | | |
| 8月 | 20,074 | 19,230 | ▲4.2% | 19,053 | ▲0.9% | 20,277 | 6.4% | 19,970 | ▲1.5% | 20,452 | 2.4% | | | | |
| 9月 | 20,025 | 19,007 | ▲5.1% | 19,048 | 0.2% | 20,744 | 8.9% | 20,047 | ▲3.4% | 20,216 | 0.8% | | | | |
| 10月 | 20,004 | 19,327 | ▲3.4% | 19,014 | ▲1.6% | 20,980 | 10.3% | 19,828 | ▲5.5% | 20,108 | 1.4% | | | | |
| 11月 | 19,001 | 18,287 | ▲3.8% | 18,040 | ▲1.4% | 20,097 | 11.4% | 19,279 | ▲4.1% | 19,512 | 1.2% | | | | |
| 12月 | 17,377 | 16,818 | ▲3.2% | 16,730 | ▲0.5% | 18,882 | 12.9% | 18,181 | ▲3.7% | | | | | | |

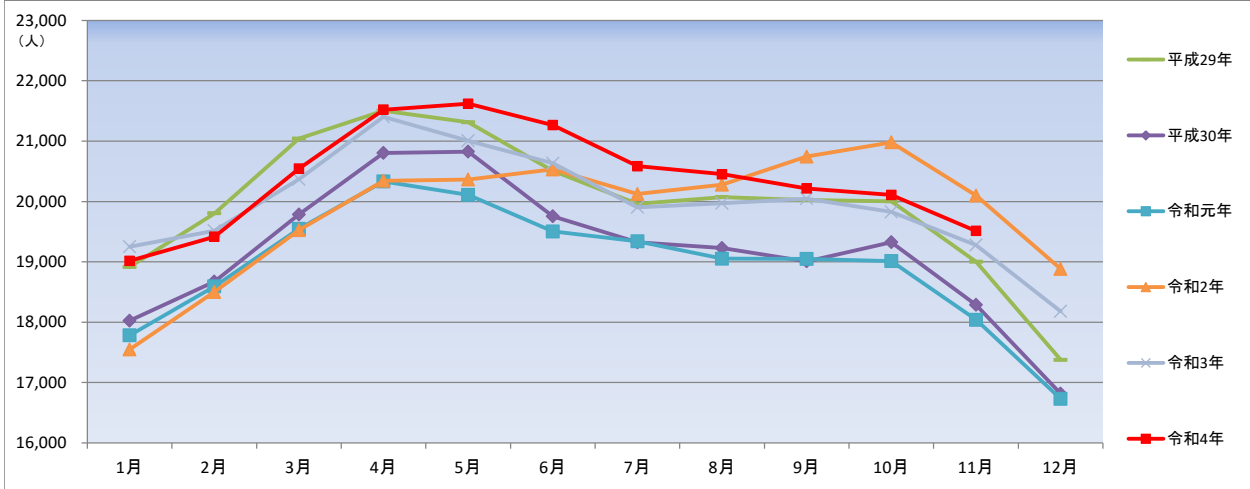

有効求人数（原数値）の推移

宮崎労働局

| | 平成29年 | | 前年同月比 | 令和元年 | | 前年同月比 | 令和2年 | | 前年同月比 | 令和3年 | | 前年同月比 | 令和4年 | | 前年同月比 |
|-----|--------|--------|-------|--------|-------|--------|--------|--------|-------|--------|-------|-------|------|-----|-------|
| | 1月 | 2月 | | 3月 | 4月 | | 5月 | 6月 | | 7月 | 8月 | | 9月 | 10月 | |
| 1月 | 27,002 | 29,457 | 9.1% | 27,901 | ▲5.3% | 24,881 | ▲10.8% | 25,306 | 1.7% | 28,644 | 13.2% | | | | |
| 2月 | 28,193 | 29,422 | 4.4% | 28,918 | ▲1.7% | 25,027 | ▲13.5% | 26,266 | 5.0% | 28,966 | 10.3% | | | | |
| 3月 | 29,127 | 30,230 | 3.8% | 29,417 | ▲2.7% | 25,239 | ▲14.2% | 26,991 | 6.9% | 30,011 | 11.2% | | | | |
| 4月 | 27,467 | 28,958 | 5.4% | 28,525 | ▲1.5% | 22,803 | ▲20.1% | 26,125 | 14.6% | 28,311 | 8.4% | | | | |
| 5月 | 26,838 | 28,465 | 6.1% | 27,578 | ▲3.1% | 20,970 | ▲24.0% | 25,170 | 20.0% | 27,705 | 10.1% | | | | |
| 6月 | 26,741 | 28,200 | 5.5% | 27,331 | ▲3.1% | 21,624 | ▲20.9% | 25,333 | 17.2% | 28,321 | 11.8% | | | | |
| 7月 | 26,680 | 28,065 | 5.2% | 27,307 | ▲2.7% | 21,627 | ▲20.8% | 25,554 | 18.2% | 28,029 | 9.7% | | | | |
| 8月 | 27,222 | 28,152 | 3.4% | 26,347 | ▲6.4% | 22,359 | ▲15.1% | 26,038 | 16.5% | 28,818 | 10.7% | | | | |
| 9月 | 28,251 | 28,083 | ▲0.6% | 27,124 | ▲3.4% | 22,996 | ▲15.2% | 26,808 | 16.6% | 29,504 | 10.1% | | | | |
| 10月 | 28,990 | 29,066 | 0.3% | 27,294 | ▲6.1% | 24,318 | ▲10.9% | 27,397 | 12.7% | 30,047 | 9.7% | | | | |
| 11月 | 29,601 | 28,768 | ▲2.8% | 26,930 | ▲6.4% | 24,659 | ▲8.4% | 27,681 | 12.3% | 29,499 | 6.6% | | | | |
| 12月 | 28,352 | 27,261 | ▲3.8% | 25,028 | ▲8.2% | 24,430 | ▲2.4% | 27,464 | 12.4% | | | | | | |

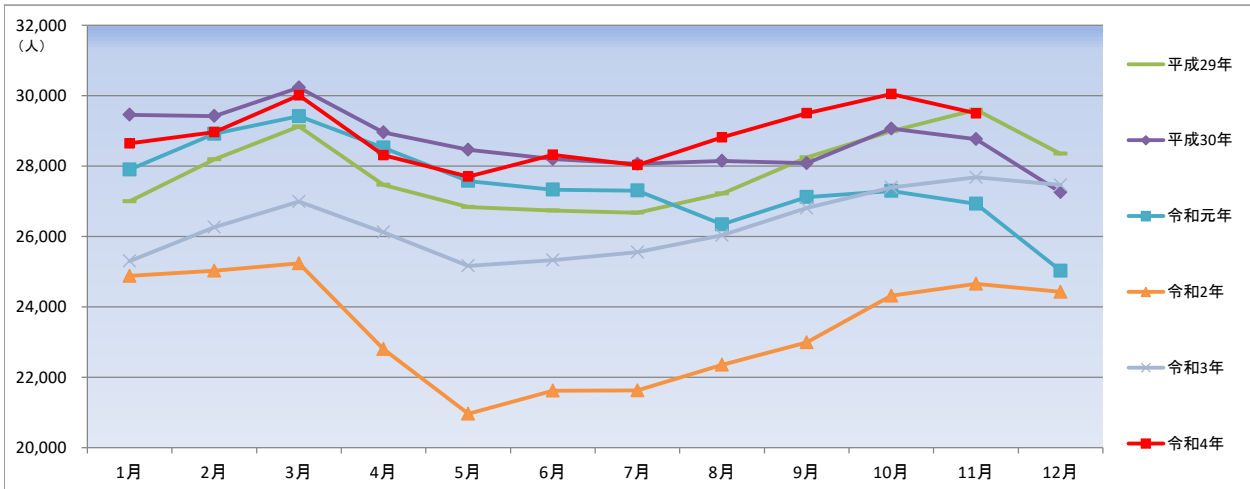

(資料出所) 厚生労働省「職業安定業務統計」

※令和元年(平成31年1月～4月を含む。)

*ハローワークインターネットサービスの機能拡充に伴う令和3年9月以降の数値の取扱いについては、1頁の(注)を参照。

有効求職者数（季節調整値）の推移

宮崎労働局

| | 平成29年 | | 平成30年 | | 令和元年 | | 令和2年 | | 令和3年 | | 令和4年 | |
|-----|--------|-------|--------|-------|--------|-------|--------|-------|--------|-------|--------|-------|
| | 前月比 | 前月比 | 前月比 | 前月比 | 前月比 | 前月比 | 前月比 | 前月比 | 前月比 | 前月比 | 前月比 | |
| 1月 | 20,405 | — | 19,368 | ▲1.4% | 19,044 | 0.4% | 18,717 | 0.5% | 20,588 | ▲1.4% | 20,279 | 1.4% |
| 2月 | 20,337 | ▲0.3% | 19,170 | ▲1.0% | 19,086 | 0.2% | 19,109 | 2.1% | 20,103 | ▲2.4% | 19,941 | ▲1.7% |
| 3月 | 20,321 | ▲0.1% | 19,211 | 0.2% | 19,149 | 0.3% | 19,034 | ▲0.4% | 19,839 | ▲1.3% | 20,070 | 0.6% |
| 4月 | 20,103 | ▲1.1% | 19,386 | 0.9% | 18,976 | ▲0.9% | 18,985 | ▲0.3% | 20,075 | 1.2% | 20,275 | 1.0% |
| 5月 | 19,942 | ▲0.8% | 19,522 | 0.7% | 19,029 | 0.3% | 19,424 | 2.3% | 20,014 | ▲0.3% | 20,480 | 1.0% |
| 6月 | 19,681 | ▲1.3% | 19,123 | ▲2.0% | 18,989 | ▲0.2% | 19,767 | 1.8% | 19,891 | ▲0.6% | 20,516 | 0.2% |
| 7月 | 19,731 | 0.3% | 19,063 | ▲0.3% | 19,033 | 0.2% | 19,922 | 0.8% | 19,823 | ▲0.3% | 20,595 | 0.4% |
| 8月 | 19,809 | 0.4% | 19,016 | ▲0.2% | 18,924 | ▲0.6% | 20,227 | 1.5% | 19,805 | ▲0.1% | 20,192 | ▲2.0% |
| 9月 | 19,827 | 0.1% | 18,916 | ▲0.5% | 18,860 | ▲0.3% | 20,438 | 1.0% | 19,752 | ▲0.3% | 19,909 | ▲1.4% |
| 10月 | 19,788 | ▲0.2% | 18,976 | 0.3% | 18,731 | ▲0.7% | 20,669 | 1.1% | 19,686 | ▲0.3% | 20,008 | 0.5% |
| 11月 | 19,752 | ▲0.2% | 18,926 | ▲0.3% | 18,715 | ▲0.1% | 20,793 | 0.6% | 19,792 | 0.5% | 20,041 | 0.2% |
| 12月 | 19,651 | ▲0.5% | 18,968 | 0.2% | 18,633 | ▲0.4% | 20,872 | 0.4% | 20,007 | 1.1% | | |

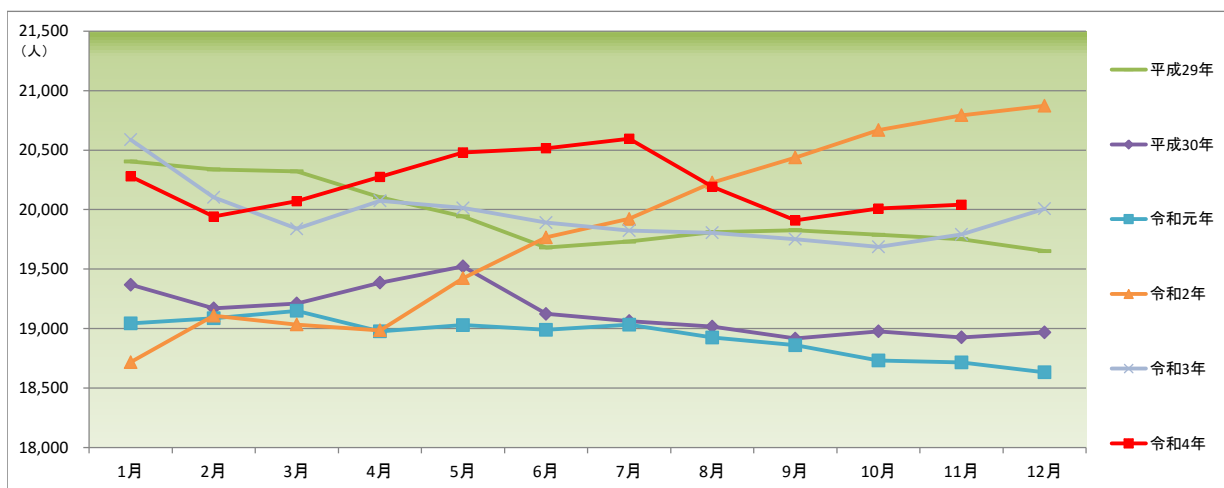

有効求人数（季節調整値）の推移

宮崎労働局

| | 平成29年 | | 平成30年 | | 令和元年 | | 令和2年 | | 令和3年 | | 令和4年 | |
|-----|--------|-------|--------|-------|--------|-------|--------|-------|--------|-------|--------|-------|
| | 前月比 | 前月比 | 前月比 | 前月比 | 前月比 | 前月比 | 前月比 | 前月比 | 前月比 | 前月比 | 前月比 | |
| 1月 | 26,912 | — | 29,276 | 0.4% | 27,610 | ▲1.4% | 24,484 | ▲2.9% | 24,907 | 1.7% | 28,038 | 2.3% |
| 2月 | 27,230 | 1.2% | 28,453 | ▲2.8% | 27,841 | 0.8% | 24,196 | ▲1.2% | 25,041 | 0.5% | 27,595 | ▲1.6% |
| 3月 | 27,427 | 0.7% | 28,790 | 1.2% | 28,055 | 0.8% | 23,868 | ▲1.4% | 25,280 | 1.0% | 28,272 | 2.5% |
| 4月 | 27,578 | 0.6% | 28,932 | 0.5% | 28,547 | 1.8% | 22,745 | ▲4.7% | 26,057 | 3.1% | 28,425 | 0.5% |
| 5月 | 27,397 | ▲0.7% | 29,105 | 0.6% | 28,622 | 0.3% | 21,897 | ▲3.7% | 26,307 | 1.0% | 28,749 | 1.1% |
| 6月 | 27,513 | 0.4% | 29,227 | 0.4% | 28,566 | ▲0.2% | 22,395 | 2.3% | 26,417 | 0.4% | 29,699 | 3.3% |
| 7月 | 27,866 | 1.3% | 29,078 | ▲0.5% | 28,154 | ▲1.4% | 22,456 | 0.3% | 26,865 | 1.7% | 29,613 | ▲0.3% |
| 8月 | 27,911 | 0.2% | 28,819 | ▲0.9% | 27,301 | ▲3.0% | 23,202 | 3.3% | 26,827 | ▲0.1% | 29,391 | ▲0.7% |
| 9月 | 28,211 | 1.1% | 28,396 | ▲1.5% | 27,293 | ▲0.0% | 23,097 | ▲0.5% | 27,021 | 0.7% | 29,890 | 1.7% |
| 10月 | 28,164 | ▲0.2% | 28,161 | ▲0.8% | 26,746 | ▲2.0% | 23,776 | 2.9% | 26,896 | ▲0.5% | 29,691 | ▲0.7% |
| 11月 | 28,789 | 2.2% | 28,045 | ▲0.4% | 26,488 | ▲1.0% | 24,147 | 1.6% | 26,969 | 0.3% | 28,774 | ▲3.1% |
| 12月 | 29,170 | 1.3% | 28,002 | ▲0.2% | 25,207 | ▲4.8% | 24,481 | 1.4% | 27,414 | 1.7% | | |

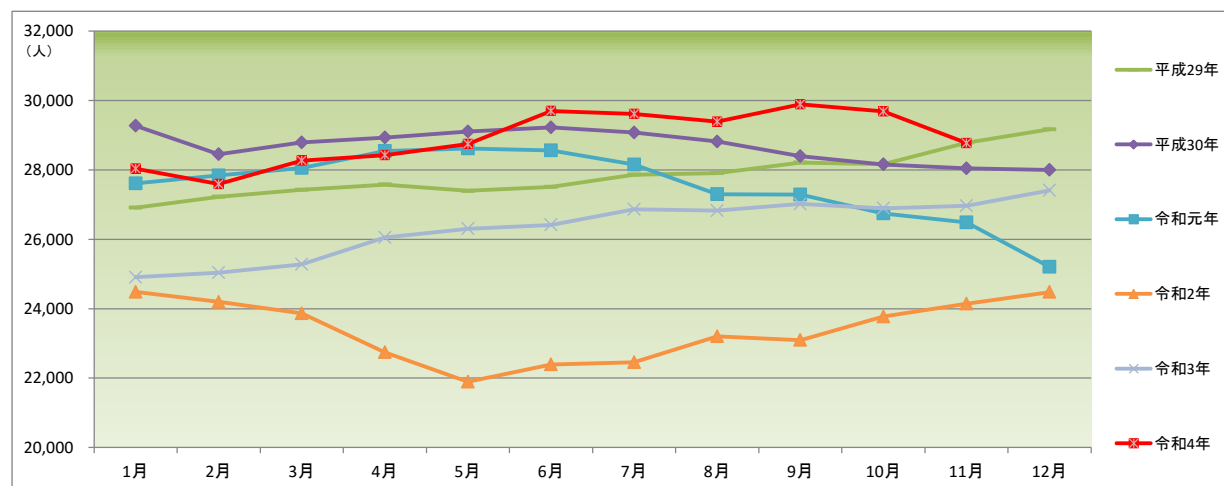

(資料出所) 厚生労働省「職業安定業務統計」

※令和元年(平成31年1月～4月を含む。)

※季節調整法はセンサス局法Ⅱ(X-12-ARIMA)による。なお、令和2年12月以前の数値は、令和3年1月分公表時に新季節指数により改訂されている。

※ハローワークインターネットサービスの機能拡充に伴う令和3年9月以降の数値の取扱いについては、1頁の(注)を参照。

新規求職申込件数（原数値）の推移

宮崎労働局

| | 平成29年 | | 前年同月比 | 令和元年 | | 前年同月比 | 令和2年 | | 前年同月比 | 令和3年 | | 前年同月比 | 令和4年 | | 前年同月比 |
|-----|-------|-------|--------|-------|-------|-------|--------|-------|-------|-------|-------|-------|------|-----|-------|
| | 1月 | 2月 | | 3月 | 4月 | | 5月 | 6月 | | 7月 | 8月 | | 9月 | 10月 | |
| 1月 | 5,811 | 5,216 | ▲10.2% | 5,249 | 0.6% | 4,996 | ▲4.8% | 4,602 | ▲7.9% | 4,882 | 6.1% | | | | |
| 2月 | 5,452 | 4,974 | ▲8.8% | 4,951 | ▲0.5% | 4,453 | ▲10.1% | 4,386 | ▲1.5% | 4,376 | ▲0.2% | | | | |
| 3月 | 5,695 | 5,570 | ▲2.2% | 5,128 | ▲7.9% | 4,895 | ▲4.5% | 4,977 | 1.7% | 4,910 | ▲1.3% | | | | |
| 4月 | 6,563 | 6,480 | ▲1.3% | 6,288 | ▲3.0% | 6,233 | ▲0.9% | 6,235 | 0.0% | 6,168 | ▲1.1% | | | | |
| 5月 | 5,385 | 5,294 | ▲1.7% | 5,021 | ▲5.2% | 4,388 | ▲12.6% | 4,328 | ▲1.4% | 4,565 | 5.5% | | | | |
| 6月 | 4,819 | 4,541 | ▲5.8% | 4,508 | ▲0.7% | 4,534 | 0.6% | 4,361 | ▲3.8% | 4,385 | 0.6% | | | | |
| 7月 | 4,637 | 4,555 | ▲1.8% | 4,762 | 4.5% | 4,221 | ▲11.4% | 4,223 | 0.0% | 4,178 | ▲1.1% | | | | |
| 8月 | 5,010 | 4,774 | ▲4.7% | 4,324 | ▲9.4% | 3,921 | ▲9.3% | 4,291 | 9.4% | 4,159 | ▲3.1% | | | | |
| 9月 | 4,928 | 4,462 | ▲9.5% | 4,494 | 0.7% | 4,087 | ▲9.1% | 4,250 | 4.0% | 4,117 | ▲3.1% | | | | |
| 10月 | 4,956 | 4,871 | ▲1.7% | 4,569 | ▲6.2% | 4,270 | ▲6.5% | 4,313 | 1.0% | 4,173 | ▲3.2% | | | | |
| 11月 | 4,104 | 4,053 | ▲1.2% | 3,707 | ▲8.5% | 3,587 | ▲3.2% | 3,874 | 8.0% | 3,827 | ▲1.2% | | | | |
| 12月 | 3,494 | 3,252 | ▲6.9% | 3,253 | 0.0% | 3,066 | ▲5.7% | 3,214 | 4.8% | | | | | | |

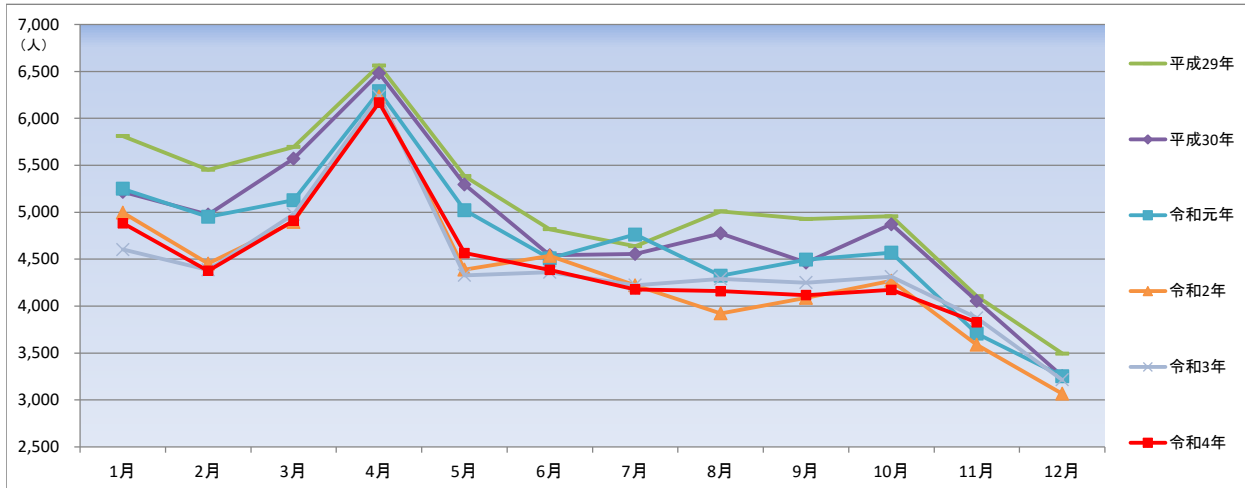

新規求人数（原数値）の推移

宮崎労働局

| | 平成29年 | | 前年同月比 | 令和元年 | | 前年同月比 | 令和2年 | | 前年同月比 | 令和3年 | | 前年同月比 | 令和4年 | | 前年同月比 |
|-----|--------|--------|--------|--------|--------|-------|--------|--------|-------|--------|-------|-------|------|-----|-------|
| | 1月 | 2月 | | 3月 | 4月 | | 5月 | 6月 | | 7月 | 8月 | | 9月 | 10月 | |
| 1月 | 11,100 | 11,668 | 5.1% | 11,038 | ▲5.4% | 9,339 | ▲15.4% | 10,052 | 7.6% | 11,260 | 12.0% | | | | |
| 2月 | 10,674 | 10,245 | ▲4.0% | 10,819 | 5.6% | 8,951 | ▲17.3% | 9,301 | 3.9% | 9,673 | 4.0% | | | | |
| 3月 | 10,201 | 10,856 | 6.4% | 9,743 | ▲10.3% | 8,487 | ▲12.9% | 9,618 | 13.3% | 10,701 | 11.3% | | | | |
| 4月 | 9,731 | 10,558 | 8.5% | 10,323 | ▲2.2% | 7,718 | ▲25.2% | 9,371 | 21.4% | 10,079 | 7.6% | | | | |
| 5月 | 9,523 | 10,115 | 6.2% | 9,733 | ▲3.8% | 7,321 | ▲24.8% | 8,576 | 17.1% | 9,048 | 5.5% | | | | |
| 6月 | 9,909 | 10,175 | 2.7% | 9,421 | ▲7.4% | 8,564 | ▲9.1% | 9,420 | 10.0% | 10,779 | 14.4% | | | | |
| 7月 | 9,806 | 10,237 | 4.4% | 10,058 | ▲1.7% | 7,919 | ▲21.3% | 9,285 | 17.2% | 9,820 | 5.8% | | | | |
| 8月 | 9,892 | 10,011 | 1.2% | 8,866 | ▲11.4% | 7,952 | ▲10.3% | 9,419 | 18.4% | 9,702 | 3.0% | | | | |
| 9月 | 10,759 | 10,005 | ▲7.0% | 10,035 | 0.3% | 8,761 | ▲12.7% | 9,959 | 13.7% | 11,224 | 12.7% | | | | |
| 10月 | 10,855 | 10,950 | 0.9% | 10,040 | ▲8.3% | 9,459 | ▲5.8% | 10,294 | 8.8% | 10,575 | 2.7% | | | | |
| 11月 | 10,369 | 9,963 | ▲3.9% | 8,921 | ▲10.5% | 8,505 | ▲4.7% | 9,502 | 11.7% | 9,281 | ▲2.3% | | | | |
| 12月 | 9,460 | 8,468 | ▲10.5% | 7,954 | ▲6.1% | 8,334 | 4.8% | 9,504 | 14.0% | | | | | | |

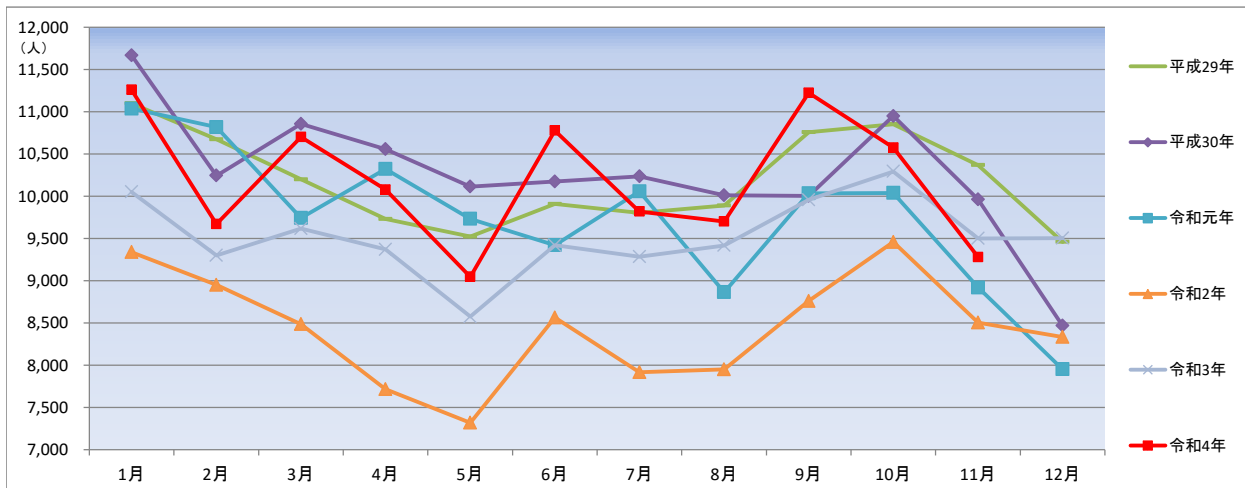

(資料出所) 厚生労働省「職業安定業務統計」

※令和元年(平成31年1月～4月を含む。)

*ハローワークインターネットサービスの機能拡充に伴う令和3年9月以降の数値の取扱いについては、1頁の(注)を参照。

新規求職申込件数（季節調整値）の推移

宮崎労働局

| | 平成29年 | | 平成30年 | | 令和元年 | | 令和2年 | | 令和3年 | | 令和4年 | |
|-----|-------|-------|-------|-------|-------|-------|-------|-------|-------|-------|-------|-------|
| | | 前月比 | | 前月比 | | 前月比 | | 前月比 | | 前月比 | | 前月比 |
| 1月 | 5,290 | — | 4,695 | ▲6.0% | 4,736 | ▲1.2% | 4,520 | ▲1.2% | 4,312 | 1.3% | 4,574 | 2.3% |
| 2月 | 5,166 | ▲2.3% | 4,853 | 3.4% | 4,829 | 2.0% | 4,514 | ▲0.1% | 4,275 | ▲0.9% | 4,282 | ▲6.4% |
| 3月 | 5,111 | ▲1.1% | 5,091 | 4.9% | 4,833 | 0.1% | 4,422 | ▲2.0% | 4,309 | 0.8% | 4,458 | 4.1% |
| 4月 | 4,997 | ▲2.2% | 4,831 | ▲5.1% | 4,605 | ▲4.7% | 4,486 | 1.4% | 4,459 | 3.5% | 4,579 | 2.7% |
| 5月 | 4,914 | ▲1.7% | 4,867 | 0.7% | 4,800 | 4.2% | 4,405 | ▲1.8% | 4,299 | ▲3.6% | 4,326 | ▲5.5% |
| 6月 | 4,869 | ▲0.9% | 4,747 | ▲2.5% | 4,845 | 0.9% | 4,502 | 2.2% | 4,390 | 2.1% | 4,396 | 1.6% |
| 7月 | 5,003 | 2.8% | 4,729 | ▲0.4% | 4,814 | ▲0.6% | 4,305 | ▲4.4% | 4,448 | 1.3% | 4,512 | 2.6% |
| 8月 | 5,220 | 4.3% | 4,846 | 2.5% | 4,672 | ▲2.9% | 4,287 | ▲0.4% | 4,527 | 1.8% | 4,206 | ▲6.8% |
| 9月 | 5,041 | ▲3.4% | 4,876 | 0.6% | 4,688 | 0.3% | 4,183 | ▲2.4% | 4,376 | ▲3.3% | 4,246 | 1.0% |
| 10月 | 5,008 | ▲0.7% | 4,800 | ▲1.6% | 4,627 | ▲1.3% | 4,281 | 2.3% | 4,446 | 1.6% | 4,373 | 3.0% |
| 11月 | 4,926 | ▲1.6% | 4,754 | ▲1.0% | 4,548 | ▲1.7% | 4,353 | 1.7% | 4,490 | 1.0% | 4,517 | 3.3% |
| 12月 | 4,995 | 1.4% | 4,795 | 0.9% | 4,575 | 0.6% | 4,256 | ▲2.2% | 4,469 | ▲0.5% | | |

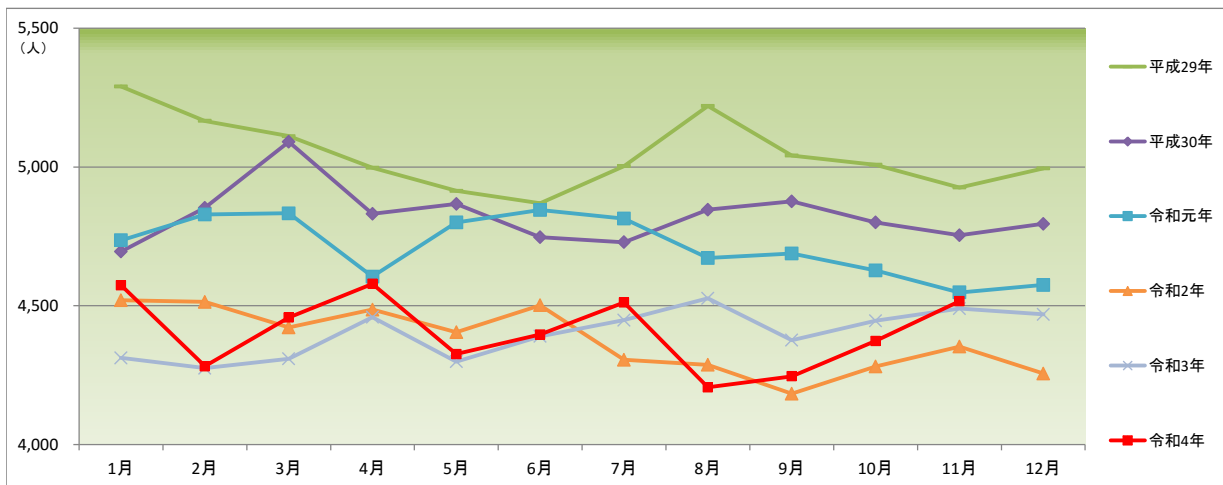

新規求人数（季節調整値）の推移

宮崎労働局

| | 平成29年 | | 平成30年 | | 令和元年 | | 令和2年 | | 令和3年 | | 令和4年 | |
|-----|--------|-------|--------|-------|--------|-------|-------|-------|--------|-------|--------|-------|
| | | 前月比 | | 前月比 | | 前月比 | | 前月比 | | 前月比 | | 前月比 |
| 1月 | 10,014 | — | 10,459 | ▲3.0% | 9,906 | 0.4% | 8,363 | ▲5.2% | 9,176 | 0.7% | 10,236 | ▲1.5% |
| 2月 | 9,933 | ▲0.8% | 9,801 | ▲6.3% | 10,331 | 4.3% | 8,908 | 6.5% | 8,924 | ▲2.7% | 9,393 | ▲8.2% |
| 3月 | 9,779 | ▲1.6% | 10,663 | 8.8% | 9,795 | ▲5.2% | 8,399 | ▲5.7% | 8,982 | 0.6% | 10,454 | 11.3% |
| 4月 | 10,002 | 2.3% | 10,689 | 0.2% | 10,338 | 5.5% | 7,651 | ▲8.9% | 9,190 | 2.3% | 10,333 | ▲1.2% |
| 5月 | 9,751 | ▲2.5% | 10,373 | ▲3.0% | 10,408 | 0.7% | 8,065 | 5.4% | 9,427 | 2.6% | 9,451 | ▲8.5% |
| 6月 | 9,954 | 2.1% | 10,447 | 0.7% | 10,044 | ▲3.5% | 8,489 | 5.3% | 9,451 | 0.3% | 10,913 | 15.5% |
| 7月 | 10,228 | 2.8% | 10,379 | ▲0.7% | 9,968 | ▲0.8% | 8,035 | ▲5.3% | 9,708 | 2.7% | 10,367 | ▲5.0% |
| 8月 | 10,296 | 0.7% | 10,009 | ▲3.6% | 9,360 | ▲6.1% | 8,556 | 6.5% | 9,789 | 0.8% | 9,632 | ▲7.1% |
| 9月 | 10,211 | ▲0.8% | 10,220 | 2.1% | 9,876 | 5.5% | 8,409 | ▲1.7% | 9,588 | ▲2.1% | 10,879 | 12.9% |
| 10月 | 10,282 | 0.7% | 10,068 | ▲1.5% | 9,584 | ▲3.0% | 8,730 | 3.8% | 9,709 | 1.3% | 10,274 | ▲5.6% |
| 11月 | 10,590 | 3.0% | 9,948 | ▲1.2% | 9,159 | ▲4.4% | 8,941 | 2.4% | 9,570 | ▲1.4% | 9,408 | ▲8.4% |
| 12月 | 10,784 | 1.8% | 9,870 | ▲0.8% | 8,826 | ▲3.6% | 9,116 | 2.0% | 10,387 | 8.5% | | |

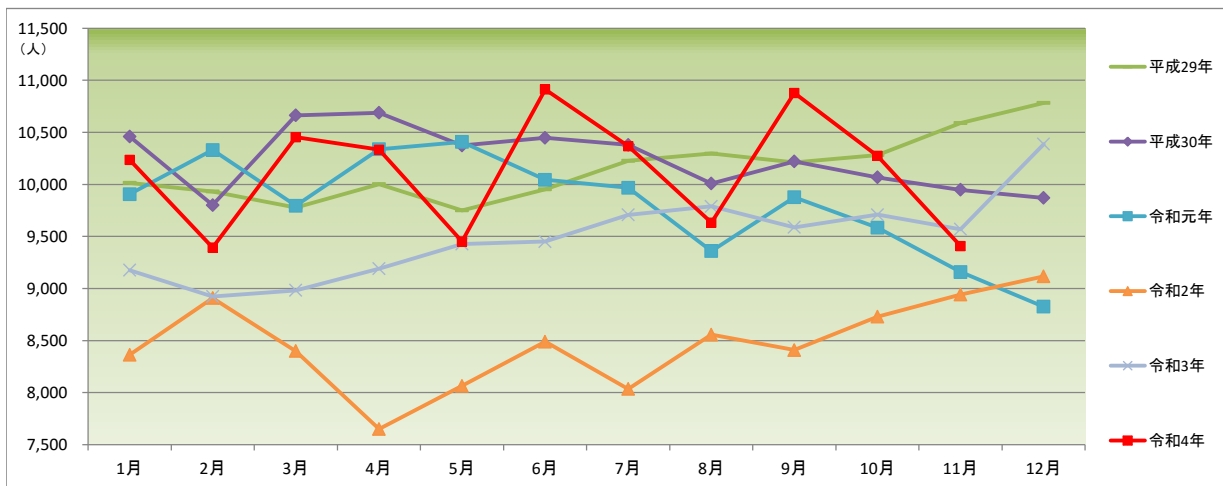

(資料出所) 厚生労働省「職業安定業務統計」

※令和元年(平成31年1月～4月を含む。)

※季節調整法はセンサス局法Ⅱ(X-12-ARIMA)による。なお、令和2年12月以前の数値は、令和3年1月分公表時に新季節指数により改訂されている。

※ハローワークインターネットサービスの機能拡充に伴う令和3年9月以降の数値の取扱いについては、1頁の(注)を参照。

産業・事業所規模別 一般新規求人状況(新規学卒者を除きパートを含む) 令和4年度

宮崎労働局

| 産業・事業所規模 | 4月 | | 5月 | | 6月 | | 7月 | | 8月 | | 9月 | | 10月 | | 11月 | | 12月 | | 1月 | | 2月 | | 3月 | | |
|-----------------------------------|--------|--------|-------|-------|--------|--------|-------|--------|-------|--------|--------|-------|--------|-------|-------|--------|-----|-------|----|-------|----|-------|----|-------|--|
| | 人数 | 前年同月比 | 人数 | 前年同月比 | 人数 | 前年同月比 | 人数 | 前年同月比 | 人数 | 前年同月比 | 人数 | 前年同月比 | 人数 | 前年同月比 | 人数 | 前年同月比 | 人数 | 前年同月比 | 人数 | 前年同月比 | 人数 | 前年同月比 | 人数 | 前年同月比 | |
| A 農林漁業 (01~04) | 254 | 13.4 | 258 | 16.2 | 251 | 13.6 | 217 | ▲5.7 | 299 | ▲1.0 | 294 | ▲3.3 | 268 | ▲11.0 | 296 | #NAME? | | | | | | | | | |
| C 鉱業、採石業、砂利採取業 (05) | 6 | ▲33.3 | 18 | ▲10.0 | 16 | 77.8 | 2 | ▲77.8 | 18 | ▲30.8 | 17 | 240.0 | 5 | ▲37.5 | 17 | ▲34.6 | | | | | | | | | |
| D 建設業 (06~08) | 856 | 13.7 | 782 | 2.5 | 856 | ▲3.7 | 764 | ▲2.6 | 933 | 15.0 | 860 | ▲2.3 | 879 | 2.3 | 910 | 17.6 | | | | | | | | | |
| 06総合工事業 | 459 | 7.5 | 467 | ▲2.1 | 522 | 1.2 | 417 | ▲8.8 | 522 | 11.3 | 496 | ▲9.5 | 488 | 1.9 | 498 | 16.1 | | | | | | | | | |
| E 製造業 (09~32) | 1,201 | 20.3 | 801 | ▲2.9 | 1,211 | 20.9 | 1,055 | 9.9 | 1,096 | 7.7 | 1,029 | ▲17.3 | 1,218 | 3.4 | 1,108 | 13.6 | | | | | | | | | |
| 09食料品製造業 | 259 | 3.2 | 224 | ▲22.0 | 412 | 77.6 | 225 | ▲15.7 | 407 | 8.8 | 279 | ▲29.9 | 442 | 32.3 | 373 | ▲4.4 | | | | | | | | | |
| 10飲料・たばこ・飼料製造業 | 68 | 6.3 | 46 | ▲19.3 | 50 | 108.3 | 71 | 34.0 | 42 | ▲32.3 | 45 | 40.6 | 48 | ▲11.1 | 38 | ▲7.3 | | | | | | | | | |
| 11繊維工業 | 94 | 38.2 | 52 | 30.0 | 119 | 85.9 | 146 | 117.9 | 52 | ▲1.9 | 126 | 51.8 | 101 | 14.8 | 62 | 19.2 | | | | | | | | | |
| 12木材・木製品製造業(家具を除く) | 88 | 12.8 | 104 | 36.8 | 109 | ▲14.2 | 95 | 26.7 | 117 | 56.0 | 104 | ▲23.0 | 77 | ▲8.3 | 108 | 24.1 | | | | | | | | | |
| 13家具・装備品製造業 | 4 | ▲60.0 | 7 | ▲56.3 | 20 | 25.0 | 19 | 111.1 | 12 | 1100.0 | 11 | ▲54.2 | 20 | 11.1 | 21 | 200.0 | | | | | | | | | |
| 14パルプ・紙・紙加工品製造業 | 10 | 233.3 | 17 | 88.9 | 8 | 33.3 | 21 | 600.0 | 7 | ▲22.2 | 7 | 16.7 | 29 | 383.3 | 16 | 45.5 | | | | | | | | | |
| 15印刷・関連連業 | 23 | 43.8 | 16 | ▲23.8 | 46 | 76.9 | 14 | ▲22.2 | 19 | ▲53.7 | 40 | 37.9 | 20 | 25.0 | 28 | 33.3 | | | | | | | | | |
| 16化学工業 | 83 | 50.9 | 13 | ▲35.0 | 48 | ▲41.5 | 49 | ▲25.8 | 102 | 1175.0 | 23 | 15.0 | 21 | ▲77.4 | 113 | 707.1 | | | | | | | | | |
| 17石油製品・石炭製品製造業 | | - | | - | | - | | - | | - | | - | | - | | - | | | | | | | | | |
| 18プラスチック製品製造業(別掲を除く) | 57 | 26.7 | 34 | ▲20.9 | 57 | 103.6 | 41 | ▲19.6 | 35 | ▲36.4 | 40 | 21.2 | 40 | ▲2.4 | 30 | ▲23.1 | | | | | | | | | |
| 19ゴム製品製造業 | 32 | 100.0 | 6 | ▲60.0 | 0 | ▲100.0 | 26 | 62.5 | 3 | ▲80.0 | 6 | ▲53.8 | 5 | ▲79.2 | 3 | ▲70.0 | | | | | | | | | |
| 21窯業・土石製品製造業 | 36 | 125.0 | 22 | ▲4.3 | 40 | 90.5 | 30 | 100.0 | 28 | 7.7 | 43 | 65.4 | 27 | 22.7 | 30 | ▲23.1 | | | | | | | | | |
| 22鉄鋼業 | 0 | ▲100.0 | 1 | ▲85.7 | 7 | ▲46.2 | 1 | - | 0 | - | 2 | ▲60.0 | 5 | 400.0 | 1 | - | | | | | | | | | |
| 23非鉄金属製造業 | 1 | - | 0 | - | 7 | - | 1 | - | 1 | ▲50.0 | 10 | - | 0 | - | 1 | ▲50.0 | | | | | | | | | |
| 24金属製品製造業 | 59 | 3.5 | 43 | 53.6 | 85 | 41.7 | 32 | ▲20.0 | 31 | 6.9 | 112 | 33.3 | 56 | 16.7 | 51 | 41.7 | | | | | | | | | |
| 25はん用機械器具製造業 | 41 | 46.4 | 30 | ▲23.1 | 42 | 35.5 | 31 | 82.4 | 48 | 50.0 | 40 | 2.6 | 34 | 13.3 | 40 | 42.9 | | | | | | | | | |
| 26生産用機械器具製造業 | 31 | 29.2 | 42 | 121.1 | 17 | ▲39.3 | 21 | ▲19.2 | 31 | 72.2 | 10 | ▲63.0 | 25 | ▲43.2 | 35 | 105.9 | | | | | | | | | |
| 27業務用機械器具製造業 | 14 | ▲12.5 | 16 | ▲42.9 | 25 | 47.1 | 10 | ▲52.4 | 23 | 15.0 | 10 | ▲63.0 | 24 | 26.3 | 19 | 0.0 | | | | | | | | | |
| 28電子部品・デバイス・電子回路製造業 | 165 | ▲1.2 | 17 | ▲57.5 | 16 | ▲71.9 | 69 | ▲35.5 | 43 | ▲12.2 | 25 | ▲59.7 | 69 | ▲37.3 | 31 | 6.9 | | | | | | | | | |
| 29電気機械器具製造業 | 94 | 88.0 | 82 | 182.8 | 37 | ▲62.6 | 87 | 3.6 | 68 | ▲32.0 | 39 | ▲68.8 | 102 | 59.4 | 82 | 20.6 | | | | | | | | | |
| 30情報通信機械器具製造業 | 2 | 0.0 | 5 | ▲28.6 | 17 | 1600.0 | 0 | ▲100.0 | 4 | 0.0 | 12 | 200.0 | 15 | 275.0 | 0 | ▲100.0 | | | | | | | | | |
| 31輸送用機械器具製造業 | 30 | 233.3 | 11 | 0.0 | 29 | ▲34.1 | 34 | 385.7 | 11 | ▲64.5 | 29 | ▲46.3 | 34 | ▲41.4 | 11 | ▲59.3 | | | | | | | | | |
| 20.32 その他の製造業 | 10 | ▲37.5 | 13 | 30.0 | 20 | 53.8 | 32 | 100.0 | 12 | ▲14.3 | 16 | ▲15.8 | 24 | 20.0 | 15 | 114.3 | | | | | | | | | |
| F 電気・ガス・熱供給・水道業 (33~36) | 4 | ▲42.9 | 3 | ▲62.5 | 1 | ▲66.7 | 10 | 400.0 | 6 | ▲25.0 | 2 | 0.0 | 4 | - | 2 | ▲80.0 | | | | | | | | | |
| G 情報通信業 (37~41) | 209 | 34.8 | 195 | 16.1 | 236 | 22.3 | 206 | 10.8 | 290 | 0.7 | 194 | ▲1.5 | 167 | ▲37.5 | 292 | ▲1.0 | | | | | | | | | |
| 39情報サービス | 179 | 51.7 | 127 | ▲15.9 | 214 | 14.4 | 181 | 30.2 | 242 | ▲10.7 | 181 | 10.4 | 136 | ▲37.0 | 276 | 25.5 | | | | | | | | | |
| H 運輸業、郵便業 (42~49) | 594 | 15.6 | 276 | 3.8 | 362 | ▲2.7 | 591 | 22.9 | 304 | ▲1.6 | 378 | 22.3 | 612 | 5.3 | 278 | ▲35.2 | | | | | | | | | |
| I 卸売業、小売業 (50~61) | 1,065 | ▲1.4 | 964 | 17.3 | 1,122 | 14.4 | 1,043 | ▲0.3 | 925 | 1.4 | 1,096 | 7.8 | 1,139 | 5.9 | 876 | ▲23.8 | | | | | | | | | |
| 50~55 卸売業 | 286 | 7.5 | 233 | 5.9 | 310 | 25.5 | 243 | 2.1 | 285 | 8.4 | 223 | ▲20.4 | 227 | ▲20.9 | 230 | ▲11.9 | | | | | | | | | |
| 56~61 小売業 | 779 | ▲4.3 | 731 | 21.4 | 812 | 10.6 | 800 | ▲1.0 | 640 | ▲1.4 | 873 | 18.5 | 912 | 15.6 | 646 | ▲27.3 | | | | | | | | | |
| 56各種商品小売業 | 100 | 26.6 | 68 | ▲4.2 | 61 | ▲7.6 | 61 | ▲23.8 | 46 | ▲47.7 | 80 | 95.1 | 89 | ▲1.1 | 85 | ▲19.8 | | | | | | | | | |
| J 金融業、保険業 (62~67) | 83 | ▲9.8 | 81 | 138.2 | 38 | ▲22.4 | 91 | 82.0 | 90 | 18.4 | 30 | ▲55.2 | 91 | 40.0 | 41 | ▲52.9 | | | | | | | | | |
| K 不動産業、物品賃貸業 (68~70) | 127 | 6.7 | 101 | 7.4 | 119 | 7.2 | 145 | 28.3 | 99 | ▲7.5 | 122 | 19.6 | 151 | 15.3 | 109 | 3.8 | | | | | | | | | |
| L 学術研究、専門・技術サービス業 (71~74) | 143 | ▲30.2 | 150 | 4.2 | 241 | 15.3 | 188 | ▲9.2 | 193 | 4.3 | 190 | 6.1 | 142 | ▲16.0 | 172 | ▲8.0 | | | | | | | | | |
| M 宿泊業、飲食サービス業 (75~77) | 571 | 22.8 | 487 | 55.6 | 645 | 30.8 | 605 | ▲1.8 | 526 | 41.4 | 577 | 17.5 | 591 | ▲14.5 | 620 | 9.0 | | | | | | | | | |
| 75宿泊業 | 102 | 20.0 | 103 | 178.4 | 163 | 73.4 | 110 | ▲16.7 | 114 | 52.0 | 120 | 27.7 | 131 | 23.6 | 66 | ▲52.9 | | | | | | | | | |
| 76飲食店 | 457 | 21.9 | 377 | 40.7 | 473 | 22.2 | 486 | 1.9 | 401 | 38.3 | 450 | 17.2 | 449 | ▲21.9 | 548 | 32.0 | | | | | | | | | |
| N 生活関連サービス業、娯楽業 (78~80) | 217 | ▲10.0 | 284 | 20.3 | 272 | 60.0 | 233 | 23.9 | 251 | 32.1 | 260 | ▲3.3 | 279 | 26.8 | 260 | 23.8 | | | | | | | | | |
| O 教育、学習支援業 (81, 82) | 145 | 10.7 | 129 | 1.6 | 150 | ▲2.0 | 131 | ▲23.4 | 136 | ▲16.0 | 153 | 2.0 | 177 | 26.4 | 146 | ▲12.0 | | | | | | | | | |
| P 医療、福祉 (83~85) | 2,879 | 3.3 | 2,545 | 4.8 | 3,119 | 16.3 | 2,773 | 2.1 | 2,708 | 4.8 | 2,920 | 5.7 | 3,047 | 6.8 | 2,526 | 2.4 | | | | | | | | | |
| 83医療業 | 993 | 8.8 | 962 | 3.8 | 1,187 | 21.1 | 1,064 | 18.1 | 963 | ▲7.7 | 1,048 | 7.5 | 1,210 | 23.2 | 889 | ▲5.0 | | | | | | | | | |
| 85社会保険・社会福祉・介護事業 | 1,874 | 0.6 | 1,574 | 5.9 | 1,924 | 13.7 | 1,702 | ▲5.8 | 1,737 | 13.7 | 1,861 | 5.1 | 1,833 | ▲1.5 | 1,633 | 7.6 | | | | | | | | | |
| Q 複合サービス事業 (86, 87) | 141 | ▲7.2 | 57 | 39.0 | 71 | ▲12.3 | 157 | 49.5 | 84 | 37.7 | 121 | 47.6 | 185 | 44.5 | 71 | 91.9 | | | | | | | | | |
| R サービス業(他に分類されないもの) (88~96) | 1,448 | 7.6 | 1,821 | ▲7.1 | 1,955 | 17.2 | 1,493 | 11.3 | 1,676 | ▲14.9 | 2,013 | 12.0 | 1,471 | 2.8 | 1,314 | ▲10.6 | | | | | | | | | |
| 91職業紹介・労働者派遣業 | 575 | ▲7.1 | 750 | 16.6 | 871 | 35.7 | 718 | 15.8 | 834 | 23.7 | 1,060 | 77.0 | 639 | 6.9 | 536 | 29.8 | | | | | | | | | |
| 92その他の事業サービス業 | 701 | 25.6 | 895 | ▲23.0 | 935 | 7.8 | 624 | 7.2 | 679 | ▲41.3 | 816 | ▲22.9 | 666 | 1.7 | 641 | ▲28.9 | | | | | | | | | |
| ST 公務(他に分類されるものを除く)・その他(97,98,99) | 136 | 47.8 | 96 | ▲6.8 | 114 | ▲14.9 | 116 | 45.0 | 68 | 70.0 | 968 | 858.4 | 149 | ▲24.0 | 243 | 32.1 | | | | | | | | | |
| 産業計 | 10,079 | 7.6 | 9,048 | 5.5 | 10,779 | 14.4 | 9,820 | 5.8 | 9,702 | 3.0 | 11,224 | 12.7 | 10,575 | 2.7 | 9,281 | ▲2.3 | | | | | | | | | |
| 29人以下 | 6,487 | 8.2 | 6,016 | 16.9 | 7,060 | 19.7 | 6,251 | 4.0 | 6,569 | 14.8 | 6,738 | 9.2 | 6,628 | 2.1 | 6,051 | 2.7 | | | | | | | | | |
| 30~99人 | 2,293 | 5.8 | 2,076 | ▲3.1 | 2,532 | 4.0 | 2,322 | 11.2 | 2,088 | ▲6.7 | 2,404 | ▲7.4 | 2,470 | 2.7 | | | | | | | | | | | |

職業別 求人募集賃金・求職者希望賃金情報(常用)

宮崎労働局

(単位:円)

令和4年11月

| 職業別 | 求人・求職別 | 常用フル | | 常用パート | | | |
|----------------------------|----------------------------|---------|---------|---------|--------|-------|---------|
| | | 求人募集賃金 | | 求職者希望賃金 | 求人募集賃金 | | 求職者希望賃金 |
| | | 上限平均 | 下限平均 | | 上限平均 | 下限平均 | |
| 合計 | | 228,410 | 182,014 | 188,517 | 1,054 | 960 | 916 |
| 職業別 | A 管理的職業(01~04) | 277,776 | 216,329 | 236,000 | - | - | 1,430 |
| | B 専門的・技術的職業(05~24) | 253,612 | 198,137 | 206,535 | 1,323 | 1,124 | 1,036 |
| | 07開発技術者 | 272,287 | 189,183 | 216,000 | - | - | 1,000 |
| | 08製造技術者 | 277,620 | 184,672 | 213,429 | 853 | 853 | 982 |
| | 09建築・土木・測量技術者 | 330,659 | 221,645 | 255,000 | - | - | 1,000 |
| | 10情報処理・通信技術者 | 308,954 | 197,097 | 236,923 | 1,633 | 967 | 1,000 |
| | 11その他の技術者 | 199,173 | 163,388 | 210,000 | 1,245 | 1,150 | - |
| | 12医師、歯科医師、獣医師、薬剤師 | 492,229 | 398,002 | 425,000 | 2,777 | 2,346 | 2,000 |
| | 13保健師、助産師、看護師 | 228,825 | 189,247 | 199,203 | 1,317 | 1,111 | 1,032 |
| | 14医療技術者 | 245,516 | 194,506 | 199,487 | 1,608 | 1,204 | 1,077 |
| | 15その他の保健医療の職業 | 229,623 | 188,677 | 183,750 | 1,100 | 967 | 1,000 |
| | 16社会福祉の専門的職業 | 213,527 | 187,994 | 180,423 | 1,059 | 979 | 929 |
| | 22美術家、デザイナー、写真家、映像撮影者 | 231,286 | 181,051 | 191,190 | - | - | 1,058 |
| | 05.06.17~21.23.24その他の専門的職業 | 225,879 | 187,851 | 202,500 | 1,132 | 1,013 | 1,170 |
| | C 事務的職業(25~31) | 192,383 | 163,597 | 168,601 | 971 | 915 | 906 |
| | 25一般事務の職業 | 186,107 | 160,281 | 165,612 | 968 | 916 | 906 |
| | 26会計事務の職業 | 230,648 | 175,745 | 194,211 | 1,051 | 900 | 917 |
| | 27生産関連事務の職業 | 200,531 | 168,869 | 218,571 | 890 | 872 | 900 |
| | 28営業・販売関連事務の職業 | 209,840 | 178,547 | 176,429 | 898 | 886 | 901 |
| | 29外勤事務の職業 | 155,000 | 155,000 | - | 1,097 | 979 | - |
| | 30運輸・郵便事務の職業 | 200,122 | 176,016 | 350,000 | 950 | 900 | - |
| | 31事務用機器操作の職業 | 173,216 | 158,216 | 183,333 | 960 | 853 | 877 |
| | D 販売の職業(32~34) | 233,857 | 184,223 | 194,627 | 948 | 909 | 902 |
| | 32商品販売の職業 | 191,389 | 167,304 | 174,795 | 943 | 906 | 885 |
| | 33販売類似の職業 | 260,250 | 200,250 | 145,000 | - | - | - |
| | 34営業の職業 | 258,456 | 193,865 | 220,847 | 1,047 | 965 | 1,022 |
| | E サービスの職業(35~42) | 201,506 | 169,062 | 177,273 | 1,011 | 926 | 900 |
| | 35家庭生活支援サービスの職業 | - | - | 150,000 | 1,186 | 986 | - |
| 36介護サービスの職業 | 198,036 | 167,029 | 175,378 | 1,070 | 952 | 915 | |
| 37保健医療サービスの職業 | 171,825 | 153,491 | 164,615 | 963 | 912 | 903 | |
| 38生活衛生サービスの職業 | 228,409 | 184,886 | 189,167 | 960 | 874 | 893 | |
| 39飲食物調理の職業 | 201,768 | 167,253 | 180,256 | 945 | 896 | 888 | |
| 40接客・給仕の職業 | 222,676 | 181,508 | 176,970 | 987 | 915 | 902 | |
| 41居住施設・ビル等の管理の職業 | 239,833 | 197,167 | 200,000 | 966 | 949 | 902 | |
| 42その他のサービスの職業 | 188,513 | 170,523 | 178,889 | 1,106 | 981 | 901 | |
| F 保安の職業(43~45) | 227,664 | 175,006 | 155,385 | 1,450 | 1,401 | 918 | |
| G 農林漁業の職業(46~48) | 223,993 | 181,150 | 186,563 | 959 | 902 | 889 | |
| H 生産工程の職業(49~64) | 213,298 | 168,272 | 190,536 | 1,054 | 903 | 895 | |
| 49生産設備制御・監視の職業(金属材料製造等) | - | - | 200,000 | - | - | 880 | |
| 50生産設備制御・監視の職業(金属材料製造等を除く) | 207,470 | 158,552 | 350,000 | 1,067 | 853 | - | |
| 51生産設備制御・監視の職業(機械組立) | 191,350 | 156,489 | 220,000 | - | - | - | |
| 52金属材料製造、金属加工、金属溶接・溶断の職業 | 230,009 | 169,257 | 193,125 | 921 | 921 | 874 | |
| 54製品製造・加工処理の職業(金属材料製造等) | 194,163 | 165,674 | 185,185 | 916 | 877 | 906 | |
| 57機械組立の職業 | 224,277 | 167,899 | 183,824 | 855 | 855 | 855 | |
| 60機械整備・修理の職業 | 236,320 | 175,054 | 208,000 | 5,618 | 1,738 | 911 | |
| 61製品検査の職業(金属材料製造等) | 200,000 | 165,000 | 150,000 | - | - | - | |
| 62製品検査の職業(金属材料製造等を除く) | 166,871 | 158,871 | 156,667 | 857 | 857 | 853 | |
| 63機械検査の職業 | 219,930 | 160,340 | 182,000 | 888 | 888 | 853 | |
| 64生産関連・生産類似の職業 | 253,163 | 179,438 | 184,583 | - | - | 893 | |
| I 輸送・機械運転の職業(65~69) | 242,680 | 197,805 | 212,180 | 1,036 | 970 | 904 | |
| 65鉄道運転の職業 | - | - | - | - | - | - | |
| 66自動車運転の職業 | 250,043 | 203,277 | 212,596 | 1,039 | 972 | 898 | |
| 67船舶・航空機運転の職業 | - | - | - | - | - | - | |
| 68その他の輸送の職業 | 209,001 | 190,728 | 171,111 | - | - | 900 | |
| 69定置・建設機械運転の職業 | 230,205 | 184,392 | 228,500 | 989 | 927 | 938 | |
| J 建設・採掘の職業(70~74) | 272,103 | 190,704 | 215,362 | 1,200 | 950 | 940 | |
| 70建設躯体工事の職業 | 278,836 | 200,839 | 213,333 | - | - | - | |
| 71建設の職業(建設躯体工事の職業を除く) | 278,672 | 192,020 | 200,000 | 1,200 | 1,000 | 950 | |
| 72電気工事の職業 | 276,358 | 179,908 | 218,000 | - | - | 1,000 | |
| 73土木の職業 | 264,532 | 192,813 | 222,963 | 1,200 | 900 | 900 | |
| 74採掘の職業 | 228,200 | 186,000 | - | - | - | - | |
| K 運搬・清掃・包装等の職業(75~78) | 196,447 | 168,607 | 172,974 | 940 | 908 | 887 | |
| 75運搬の職業 | 198,419 | 170,412 | 183,797 | 960 | 913 | 889 | |
| 76清掃の職業 | 201,992 | 168,937 | 161,905 | 912 | 901 | 885 | |
| 77包装の職業 | 154,340 | 154,340 | 146,667 | 897 | 886 | 889 | |
| 78その他の運搬・清掃・包装等の職業 | 187,648 | 165,732 | 167,065 | 997 | 926 | 888 | |

(資料出所)厚生労働省「職業安定業務統計」

※ 常用:雇用契約において雇用期間の定めがないか又は4か月以上の雇用期間が定められているもの(季節労働を除く)。

(注) 1 「求人募集賃金」は、1ヶ月間に受理した求人賃金(「常用フル」については基本給+定額的に支払われる手当(時間外手当等含まず)。「常用パート」については基本給)の平均値です。

2 「求職者希望賃金」は、1ヶ月間に新たに求職申込をされた方の希望賃金の平均値です。

3 「-」は対象求人や対象求職者がいない場合です。