

# 都道府県別有効求人倍率（季節調整値）

令和2年7月

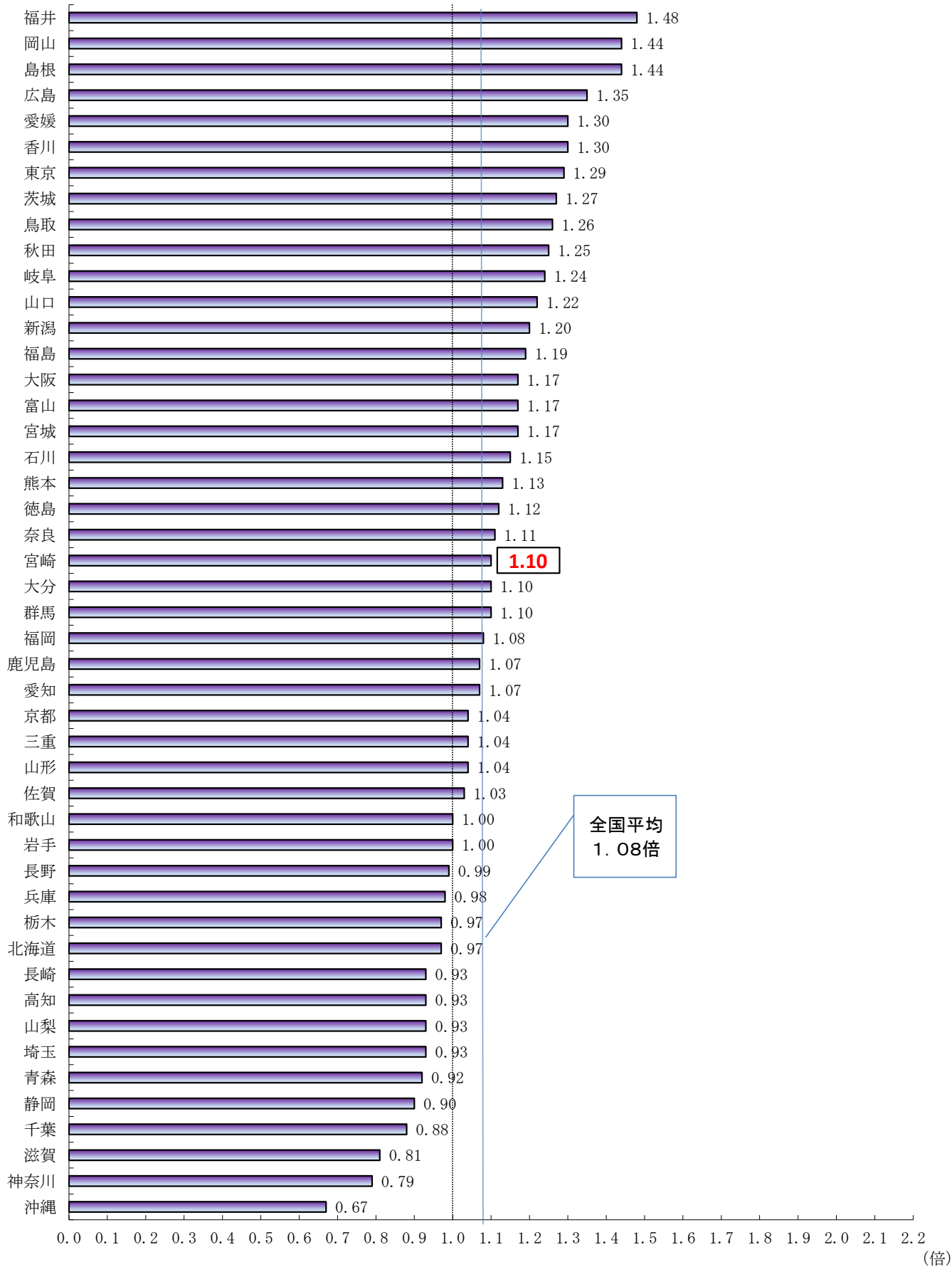

(資料出所) 厚生労働省「職業安定業務統計」  
 \* 季節調整法はセンサス局法Ⅱ(X-12-ARIMA)による。

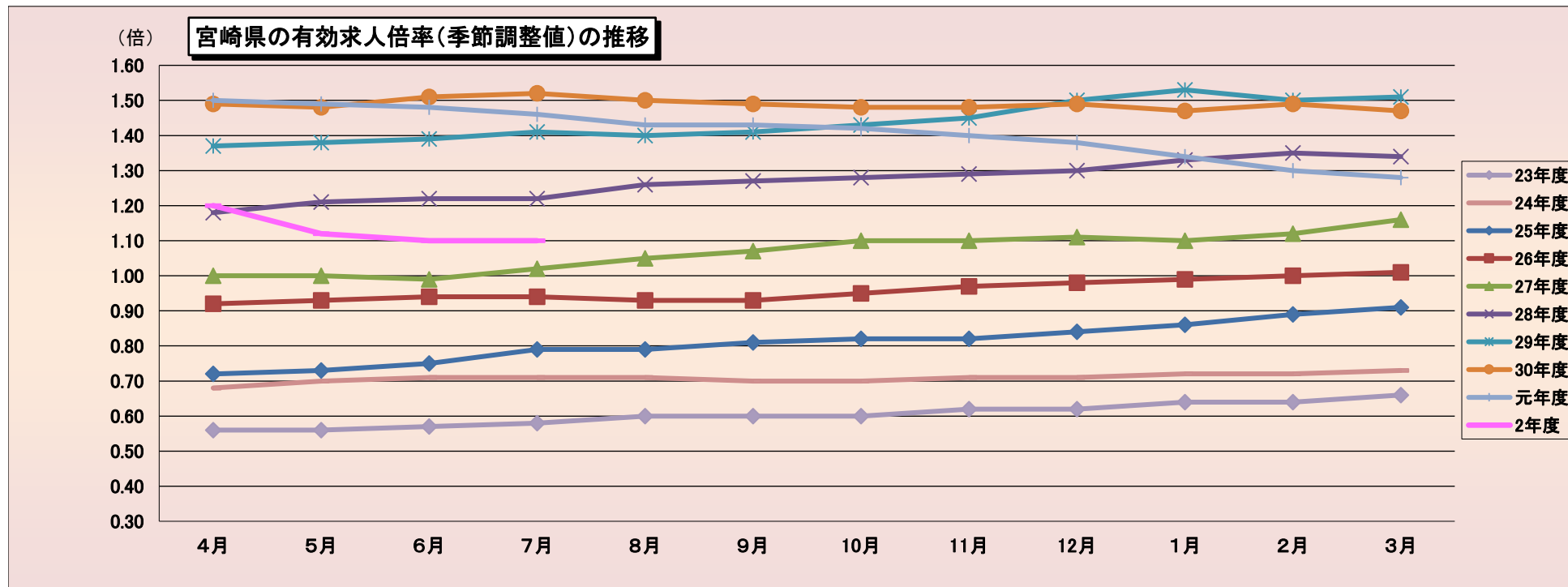

(季節調整値)

|      | 4月   | 5月   | 6月   | 7月   | 8月   | 9月   | 10月  | 11月  | 12月  | 1月   | 2月   | 3月   |
|------|------|------|------|------|------|------|------|------|------|------|------|------|
| 23年度 | 0.56 | 0.56 | 0.57 | 0.58 | 0.60 | 0.60 | 0.60 | 0.62 | 0.62 | 0.64 | 0.64 | 0.66 |
| 24年度 | 0.68 | 0.70 | 0.71 | 0.71 | 0.71 | 0.70 | 0.70 | 0.71 | 0.71 | 0.72 | 0.72 | 0.73 |
| 25年度 | 0.72 | 0.73 | 0.75 | 0.79 | 0.79 | 0.81 | 0.82 | 0.82 | 0.84 | 0.86 | 0.89 | 0.91 |
| 26年度 | 0.92 | 0.93 | 0.94 | 0.94 | 0.93 | 0.93 | 0.95 | 0.97 | 0.98 | 0.99 | 1.00 | 1.01 |
| 27年度 | 1.00 | 1.00 | 0.99 | 1.02 | 1.05 | 1.07 | 1.10 | 1.10 | 1.11 | 1.10 | 1.12 | 1.16 |
| 28年度 | 1.18 | 1.21 | 1.22 | 1.22 | 1.26 | 1.27 | 1.28 | 1.29 | 1.30 | 1.33 | 1.35 | 1.34 |
| 29年度 | 1.37 | 1.38 | 1.39 | 1.41 | 1.40 | 1.41 | 1.43 | 1.45 | 1.50 | 1.53 | 1.50 | 1.51 |
| 30年度 | 1.49 | 1.48 | 1.51 | 1.52 | 1.50 | 1.49 | 1.48 | 1.48 | 1.49 | 1.47 | 1.49 | 1.47 |
| 元年度  | 1.50 | 1.49 | 1.48 | 1.46 | 1.43 | 1.43 | 1.42 | 1.40 | 1.38 | 1.34 | 1.30 | 1.28 |
| 2年度  | 1.20 | 1.12 | 1.10 | 1.10 |      |      |      |      |      |      |      |      |

(注) 季節調整法はセンサス局法Ⅱ(X-12-ARIMA)による。なお、令和元年12月以前の数値は、令和2年1月分公表時に新季節指数により改訂されている。

(資料出所) 厚生労働省「職業安定業務統計」

※元年度(平成31年4月を含む。)

# 正社員の有効求人倍率（原数値）推移

宮崎労働局

|     | 平成18年 | 平成19年 | 平成20年 | 平成21年 | 平成22年 | 平成23年 | 平成24年 | 平成25年 | 平成26年 | 平成27年 | 平成28年 | 平成29年 | 平成30年 | 令和元年 | 令和2年 |
|-----|-------|-------|-------|-------|-------|-------|-------|-------|-------|-------|-------|-------|-------|------|------|
| 1月  | 0.43  | 0.46  | 0.40  | 0.28  | 0.25  | 0.34  | 0.39  | 0.42  | 0.51  | 0.59  | 0.68  | 0.82  | 0.98  | 1.05 | 1.03 |
| 2月  | 0.44  | 0.47  | 0.40  | 0.26  | 0.24  | 0.35  | 0.38  | 0.42  | 0.51  | 0.58  | 0.69  | 0.81  | 0.97  | 1.05 | 0.99 |
| 3月  | 0.43  | 0.43  | 0.38  | 0.24  | 0.24  | 0.33  | 0.37  | 0.41  | 0.50  | 0.57  | 0.67  | 0.77  | 0.93  | 1.01 | 0.92 |
| 4月  | 0.39  | 0.38  | 0.33  | 0.21  | 0.22  | 0.30  | 0.34  | 0.37  | 0.46  | 0.53  | 0.64  | 0.74  | 0.90  | 0.98 | 0.86 |
| 5月  | 0.39  | 0.35  | 0.32  | 0.19  | 0.21  | 0.29  | 0.34  | 0.36  | 0.46  | 0.52  | 0.65  | 0.75  | 0.90  | 0.97 | 0.82 |
| 6月  | 0.38  | 0.35  | 0.29  | 0.18  | 0.21  | 0.30  | 0.34  | 0.38  | 0.48  | 0.52  | 0.67  | 0.77  | 0.95  | 1.00 | 0.84 |
| 7月  | 0.38  | 0.35  | 0.30  | 0.19  | 0.22  | 0.31  | 0.35  | 0.40  | 0.49  | 0.55  | 0.67  | 0.79  | 0.96  | 0.99 | 0.84 |
| 8月  | 0.41  | 0.37  | 0.32  | 0.19  | 0.24  | 0.33  | 0.37  | 0.43  | 0.51  | 0.59  | 0.71  | 0.82  | 0.96  | 0.98 |      |
| 9月  | 0.41  | 0.38  | 0.32  | 0.20  | 0.26  | 0.33  | 0.38  | 0.45  | 0.53  | 0.61  | 0.73  | 0.85  | 0.97  | 1.01 |      |
| 10月 | 0.41  | 0.39  | 0.31  | 0.21  | 0.27  | 0.33  | 0.39  | 0.46  | 0.54  | 0.63  | 0.76  | 0.87  | 0.99  | 1.04 |      |
| 11月 | 0.44  | 0.39  | 0.31  | 0.21  | 0.29  | 0.35  | 0.40  | 0.47  | 0.58  | 0.66  | 0.77  | 0.90  | 1.01  | 1.07 |      |
| 12月 | 0.45  | 0.41  | 0.30  | 0.23  | 0.33  | 0.37  | 0.42  | 0.50  | 0.59  | 0.68  | 0.81  | 0.94  | 1.06  | 1.10 |      |

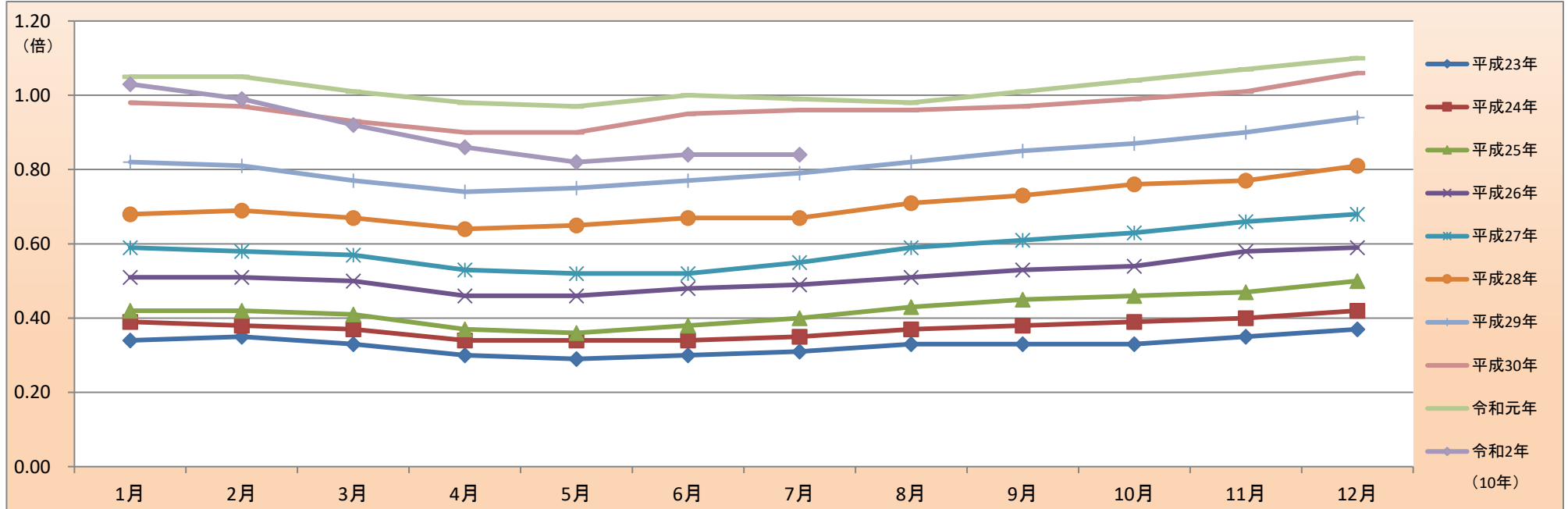

(資料出所) 厚生労働省「職業安定業務統計」、宮崎労働局集計

※令和元年(平成31年1月～4月を含む。)

※正社員とは、パートタイムを除く常用のうち、勤め先で正社員・正職員などと呼称される正規労働者をいう。

※正社員有効求人倍率＝正社員有効求人数／常用フルタイム有効求職者数。なお、常用フルタイム有効求職者にはフルタイムの派遣労働者や契約社員を希望する者も含まれるため、厳密な意味での正社員有効求人倍率より低い値となる。

■就業地別有効求人倍率

参考指標

宮崎労働局

|      |     | 季節調整値  |        |           |        |            |      |
|------|-----|--------|--------|-----------|--------|------------|------|
|      |     | 有効求職者数 | 有効求人数  | 就業地別有効求人数 | 有効求人倍率 | 就業地別有効求人倍率 |      |
| 令和元年 | 5月  | 18,950 | 28,194 | 31,110    | 1.49   | 1.64       | 0.15 |
|      | 6月  | 18,966 | 27,976 | 30,877    | 1.48   | 1.63       | 0.15 |
|      | 7月  | 18,950 | 27,583 | 30,605    | 1.46   | 1.62       | 0.16 |
|      | 8月  | 18,979 | 27,233 | 30,335    | 1.43   | 1.60       | 0.17 |
|      | 9月  | 18,884 | 27,010 | 30,142    | 1.43   | 1.60       | 0.17 |
|      | 10月 | 18,801 | 26,656 | 29,818    | 1.42   | 1.59       | 0.17 |
|      | 11月 | 18,875 | 26,516 | 29,583    | 1.40   | 1.57       | 0.17 |
|      | 12月 | 18,759 | 25,859 | 28,995    | 1.38   | 1.55       | 0.17 |
| 令和2年 | 1月  | 18,853 | 25,201 | 28,141    | 1.34   | 1.49       | 0.15 |
|      | 2月  | 19,138 | 24,789 | 27,070    | 1.30   | 1.45       | 0.15 |
|      | 3月  | 18,857 | 24,081 | 26,773    | 1.28   | 1.42       | 0.14 |
|      | 4月  | 18,838 | 22,537 | 24,874    | 1.20   | 1.32       | 0.12 |
|      | 5月  | 19,309 | 21,605 | 23,634    | 1.12   | 1.22       | 0.10 |
|      | 6月  | 19,746 | 21,779 | 23,731    | 1.10   | 1.20       | 0.10 |
|      | 7月  | 19,813 | 21,808 | 23,889    | 1.10   | 1.21       | 0.11 |

(資料出所) 厚生労働省「職業安定業務統計」

(注) ※季節求人については、受理地=就業地として計算している。

※就業場所が複数の市区町村に渡る求人については、求人数を該当の市区町村に順番に割り当てることにより、就業地別の有効求人数を集計している。(季節求人を除く。)

※就業地別求人倍率の右側数値は有効求人倍率との差(ポイント)。

※季節調整法はセンサス局法Ⅱ(X-12-ARIMA)による。なお、令和元年12月以前の数値は、令和2年1月分公表時に新季節指数により改訂されている。

# 職業別 求人・求職・求人倍率(常用・有効)

宮崎労働局  
令和2年7月

求人

求職

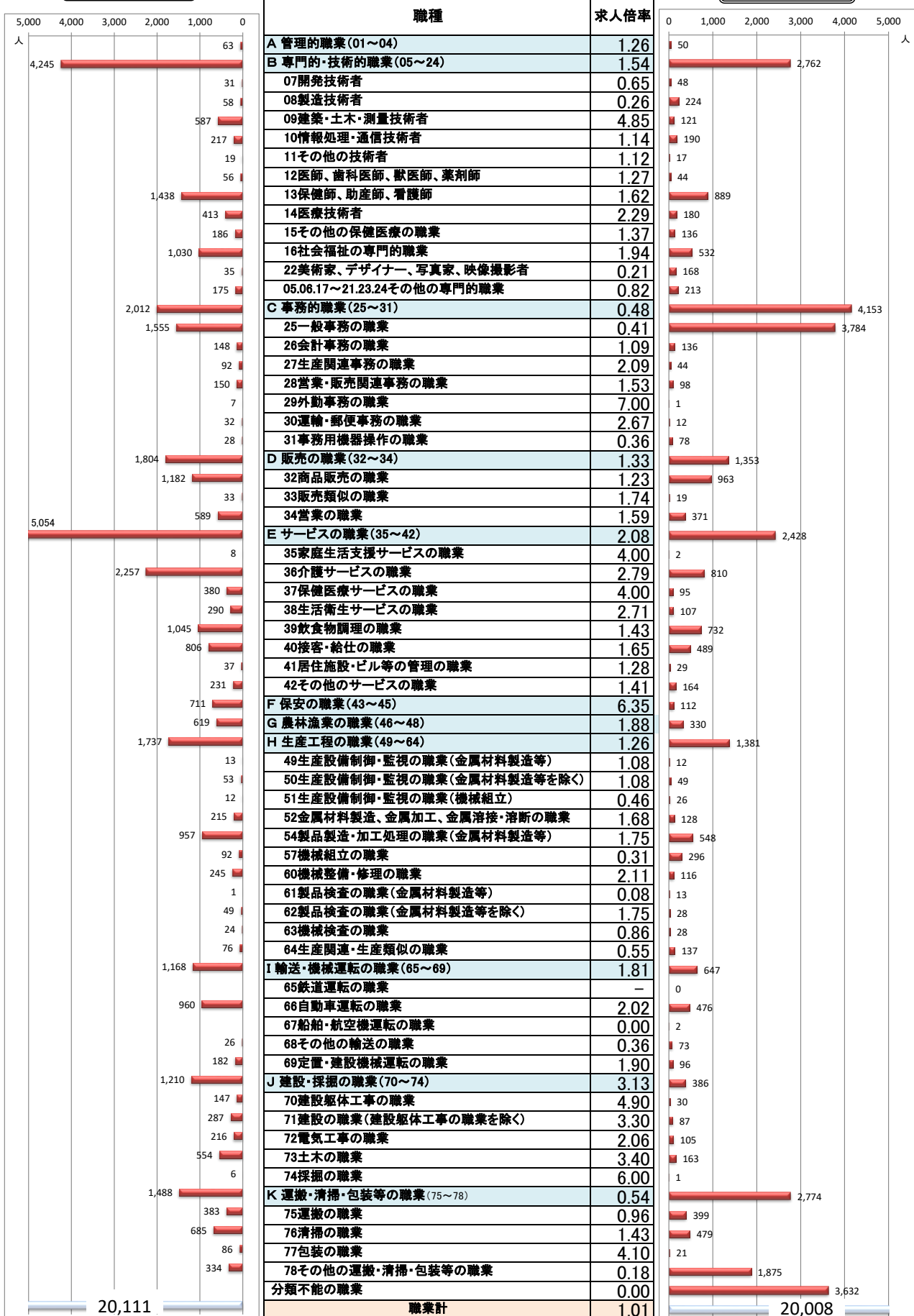

(資料出所) 厚生労働省「職業安定業務統計」

※ 常用: 雇用契約において雇用期間の定めがないか又は4か月以上の雇用期間が定められているもの(季節労働を除く)。

※ 数値は原数値。

有効求職者数（原数値）の推移

宮崎労働局

|     | 平成27年  |        | 平成28年 |        | 平成29年 |        | 平成30年 |        | 令和元年  |        | 令和2年  |  |
|-----|--------|--------|-------|--------|-------|--------|-------|--------|-------|--------|-------|--|
|     |        |        | 前年同月比 |        | 前年同月比 |        | 前年同月比 |        | 前年同月比 |        | 前年同月比 |  |
| 1月  | 20,998 | 19,649 | ▲6.4% | 18,914 | ▲3.7% | 18,025 | ▲4.7% | 17,782 | ▲1.3% | 17,548 | ▲1.3% |  |
| 2月  | 21,866 | 20,714 | ▲5.3% | 19,804 | ▲4.4% | 18,672 | ▲5.7% | 18,595 | ▲0.4% | 18,501 | ▲0.5% |  |
| 3月  | 22,765 | 21,836 | ▲4.1% | 21,042 | ▲3.6% | 19,784 | ▲6.0% | 19,545 | ▲1.2% | 19,526 | ▲0.1% |  |
| 4月  | 24,175 | 22,343 | ▲7.6% | 21,504 | ▲3.8% | 20,805 | ▲3.3% | 20,331 | ▲2.3% | 20,341 | 0.0%  |  |
| 5月  | 23,817 | 22,170 | ▲6.9% | 21,312 | ▲3.9% | 20,825 | ▲2.3% | 20,107 | ▲3.4% | 20,363 | 1.3%  |  |
| 6月  | 23,617 | 21,903 | ▲7.3% | 20,509 | ▲6.4% | 19,754 | ▲3.7% | 19,503 | ▲1.3% | 20,532 | 5.3%  |  |
| 7月  | 22,923 | 21,216 | ▲7.4% | 19,961 | ▲5.9% | 19,322 | ▲3.2% | 19,342 | 0.1%  | 20,124 | 4.0%  |  |
| 8月  | 22,025 | 21,010 | ▲4.6% | 20,074 | ▲4.5% | 19,230 | ▲4.2% | 19,053 | ▲0.9% |        |       |  |
| 9月  | 22,025 | 21,069 | ▲4.3% | 20,025 | ▲5.0% | 19,007 | ▲5.1% | 19,048 | 0.2%  |        |       |  |
| 10月 | 21,656 | 20,668 | ▲4.6% | 20,004 | ▲3.2% | 19,327 | ▲3.4% | 19,014 | ▲1.6% |        |       |  |
| 11月 | 20,515 | 19,499 | ▲5.0% | 19,001 | ▲2.6% | 18,287 | ▲3.8% | 18,040 | ▲1.4% |        |       |  |
| 12月 | 18,985 | 18,006 | ▲5.2% | 17,377 | ▲3.5% | 16,818 | ▲3.2% | 16,730 | ▲0.5% |        |       |  |

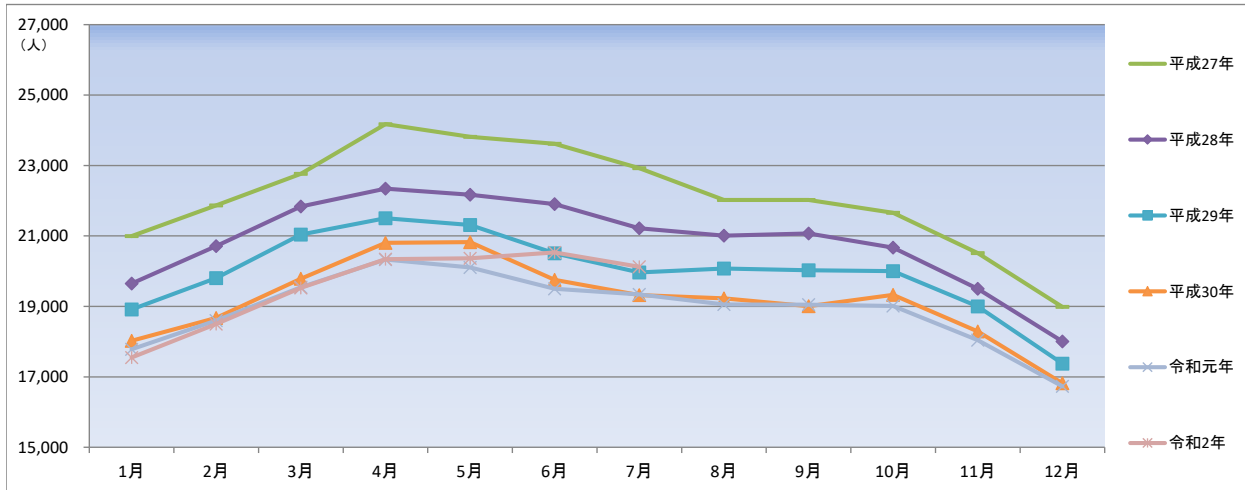

有効求人数（原数値）の推移

宮崎労働局

|     | 平成27年  |        | 平成28年 |        | 平成29年 |        | 平成30年 |        | 令和元年  |        | 令和2年   |  |
|-----|--------|--------|-------|--------|-------|--------|-------|--------|-------|--------|--------|--|
|     |        |        | 前年同月比 |        | 前年同月比 |        | 前年同月比 |        | 前年同月比 |        | 前年同月比  |  |
| 1月  | 22,417 | 23,303 | 4.0%  | 27,002 | 15.9% | 29,457 | 9.1%  | 27,901 | ▲5.3% | 24,881 | ▲10.8% |  |
| 2月  | 23,185 | 24,809 | 7.0%  | 28,193 | 13.6% | 29,422 | 4.4%  | 28,918 | ▲1.7% | 25,027 | ▲13.5% |  |
| 3月  | 23,893 | 26,013 | 8.9%  | 29,127 | 12.0% | 30,230 | 3.8%  | 29,417 | ▲2.7% | 25,239 | ▲14.2% |  |
| 4月  | 22,559 | 24,541 | 8.8%  | 27,467 | 11.9% | 28,958 | 5.4%  | 28,525 | ▲1.5% | 22,803 | ▲20.1% |  |
| 5月  | 21,508 | 24,341 | 13.2% | 26,838 | 10.3% | 28,465 | 6.1%  | 27,578 | ▲3.1% | 20,970 | ▲24.0% |  |
| 6月  | 21,476 | 24,842 | 15.7% | 26,741 | 7.6%  | 28,200 | 5.5%  | 27,331 | ▲3.1% | 21,624 | ▲20.9% |  |
| 7月  | 21,989 | 24,465 | 11.3% | 26,680 | 9.1%  | 28,065 | 5.2%  | 27,307 | ▲2.7% | 21,627 | ▲20.8% |  |
| 8月  | 22,357 | 25,834 | 15.6% | 27,222 | 5.4%  | 28,152 | 3.4%  | 26,347 | ▲6.4% |        |        |  |
| 9月  | 23,457 | 26,739 | 14.0% | 28,251 | 5.7%  | 28,083 | ▲0.6% | 27,124 | ▲3.4% |        |        |  |
| 10月 | 24,380 | 27,033 | 10.9% | 28,990 | 7.2%  | 29,066 | 0.3%  | 27,294 | ▲6.1% |        |        |  |
| 11月 | 24,279 | 26,975 | 11.1% | 29,601 | 9.7%  | 28,768 | ▲2.8% | 26,930 | ▲6.4% |        |        |  |
| 12月 | 22,952 | 25,542 | 11.3% | 28,352 | 11.0% | 27,261 | ▲3.8% | 25,028 | ▲8.2% |        |        |  |

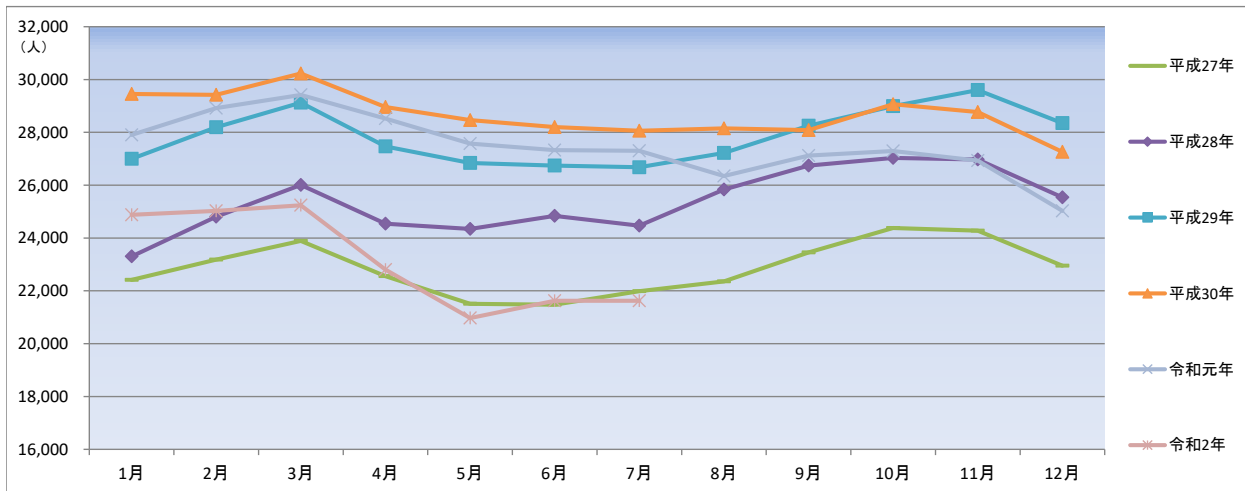

(資料出所) 厚生労働省「職業安定業務統計」

※令和元年(平成31年1月～4月を含む。)

有効求職者数（季節調整値）の推移

宮崎労働局

|     | 平成27年  |       | 平成28年  |       | 平成29年  |       | 平成30年  |       | 令和元年   |       | 令和2年   |       |
|-----|--------|-------|--------|-------|--------|-------|--------|-------|--------|-------|--------|-------|
|     | 数値     | 前月比   | 数値     | 前月比   | 数値     | 前月比   | 数値     | 前月比   | 数値     | 前月比   | 数値     | 前月比   |
| 1月  | 22,940 | —     | 21,376 | ▲0.9% | 20,423 | 0.1%  | 19,399 | ▲1.4% | 19,119 | 0.4%  | 18,853 | 0.5%  |
| 2月  | 22,691 | ▲1.1% | 21,321 | ▲0.3% | 20,336 | ▲0.4% | 19,176 | ▲1.1% | 19,091 | ▲0.1% | 19,138 | 1.5%  |
| 3月  | 22,042 | ▲2.9% | 21,026 | ▲1.4% | 20,299 | ▲0.2% | 19,201 | 0.1%  | 19,090 | ▲0.0% | 18,857 | ▲1.5% |
| 4月  | 22,199 | 0.7%  | 20,717 | ▲1.5% | 20,067 | ▲1.1% | 19,362 | 0.8%  | 18,911 | ▲0.9% | 18,838 | ▲0.1% |
| 5月  | 22,410 | 1.0%  | 20,782 | 0.3%  | 19,861 | ▲1.0% | 19,383 | 0.1%  | 18,950 | 0.2%  | 19,309 | 2.5%  |
| 6月  | 22,419 | 0.0%  | 20,854 | 0.3%  | 19,659 | ▲1.0% | 19,107 | ▲1.4% | 18,966 | 0.1%  | 19,746 | 2.3%  |
| 7月  | 22,266 | ▲0.7% | 20,950 | 0.5%  | 19,714 | 0.3%  | 19,024 | ▲0.4% | 18,950 | ▲0.1% | 19,813 | 0.3%  |
| 8月  | 21,992 | ▲1.2% | 20,826 | ▲0.6% | 19,808 | 0.5%  | 19,009 | ▲0.1% | 18,979 | 0.2%  |        |       |
| 9月  | 21,775 | ▲1.0% | 20,784 | ▲0.2% | 19,841 | 0.2%  | 18,949 | ▲0.3% | 18,884 | ▲0.5% |        |       |
| 10月 | 21,531 | ▲1.1% | 20,626 | ▲0.8% | 19,843 | 0.0%  | 19,041 | 0.5%  | 18,801 | ▲0.4% |        |       |
| 11月 | 21,597 | 0.3%  | 20,395 | ▲1.1% | 19,762 | ▲0.4% | 18,989 | ▲0.3% | 18,875 | 0.4%  |        |       |
| 12月 | 21,572 | ▲0.1% | 20,393 | ▲0.0% | 19,670 | ▲0.5% | 19,042 | 0.3%  | 18,759 | ▲0.6% |        |       |

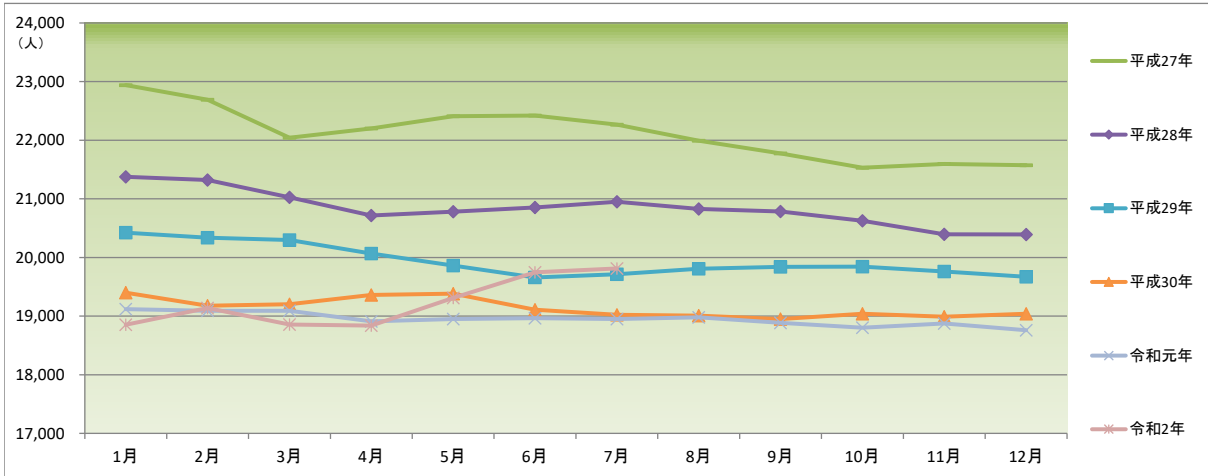

有効求人数（季節調整値）の推移

宮崎労働局

|     | 平成27年  |       | 平成28年  |       | 平成29年  |       | 平成30年  |       | 令和元年   |       | 令和2年   |       |
|-----|--------|-------|--------|-------|--------|-------|--------|-------|--------|-------|--------|-------|
|     | 数値     | 前月比   | 数値     | 前月比   | 数値     | 前月比   | 数値     | 前月比   | 数値     | 前月比   | 数値     | 前月比   |
| 1月  | 22,696 | —     | 23,572 | ▲1.7% | 21,196 | 2.4%  | 29,695 | 1.0%  | 28,199 | ▲0.9% | 25,201 | ▲2.5% |
| 2月  | 22,589 | ▲0.5% | 23,864 | 1.2%  | 27,356 | 0.6%  | 28,781 | ▲3.1% | 28,391 | 0.7%  | 24,789 | ▲1.6% |
| 3月  | 22,235 | ▲1.6% | 24,309 | 1.9%  | 27,268 | ▲0.3% | 29,013 | 0.8%  | 28,112 | ▲1.0% | 24,081 | ▲2.9% |
| 4月  | 22,277 | 0.2%  | 24,462 | 0.6%  | 27,479 | 0.8%  | 28,791 | ▲0.8% | 28,299 | 0.7%  | 22,537 | ▲6.4% |
| 5月  | 22,434 | 0.7%  | 25,084 | 2.5%  | 27,341 | ▲0.5% | 28,758 | ▲0.1% | 28,194 | ▲0.4% | 21,605 | ▲4.1% |
| 6月  | 22,180 | ▲1.1% | 25,409 | 1.3%  | 27,371 | 0.1%  | 28,868 | 0.4%  | 27,976 | ▲0.8% | 21,779 | 0.8%  |
| 7月  | 22,728 | 2.5%  | 25,629 | 0.9%  | 27,723 | 1.3%  | 28,851 | ▲0.1% | 27,583 | ▲1.4% | 21,808 | 0.1%  |
| 8月  | 23,098 | 1.6%  | 26,235 | 2.4%  | 27,802 | 0.3%  | 28,517 | ▲1.2% | 27,233 | ▲1.3% |        |       |
| 9月  | 23,235 | 0.6%  | 26,376 | 0.5%  | 28,057 | 0.9%  | 28,229 | ▲1.0% | 27,010 | ▲0.8% |        |       |
| 10月 | 23,685 | 1.9%  | 26,370 | ▲0.0% | 28,282 | 0.8%  | 28,120 | ▲0.4% | 26,656 | ▲1.3% |        |       |
| 11月 | 23,744 | 0.2%  | 26,341 | ▲0.1% | 28,702 | 1.5%  | 28,087 | ▲0.1% | 26,516 | ▲0.5% |        |       |
| 12月 | 23,983 | 1.0%  | 26,568 | 0.9%  | 29,407 | 2.5%  | 28,466 | 1.3%  | 25,859 | ▲2.5% |        |       |

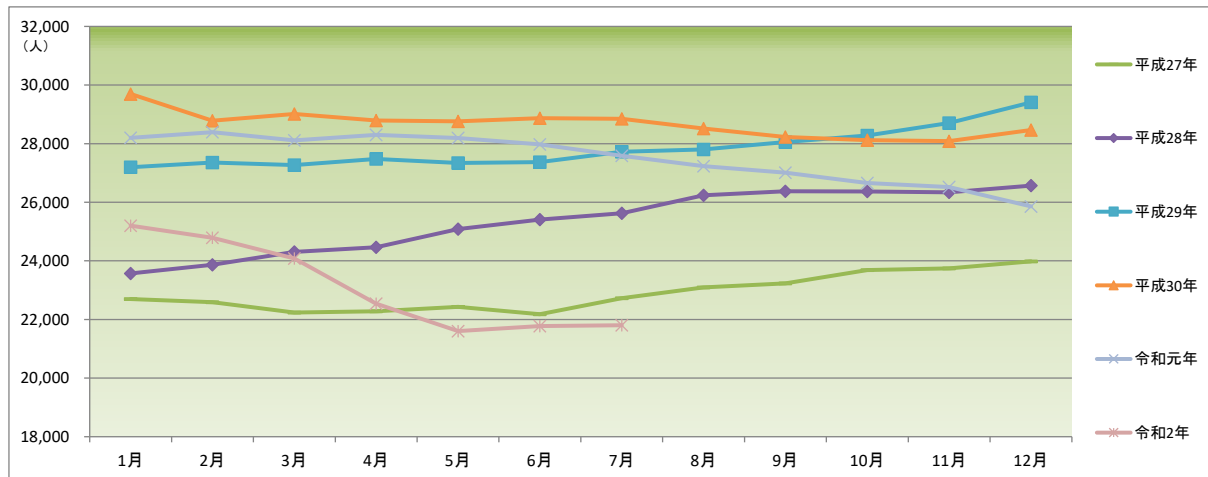

(資料出所) 厚生労働省「職業安定業務統計」

※令和元年(平成31年1月～4月を含む。)

\*季節調整法はセンサス局法Ⅱ(X-12-ARIMA)による。なお、令和元年12月以前の数値は、令和2年1月分公表時に新季節指数により改訂されている。

新規求職申込件数（原数値）の推移

宮崎労働局

|     | 平成27年 |       | 前年同月比  | 平成28年 |        | 前年同月比 | 平成29年  |       | 前年同月比 | 平成30年 |        | 前年同月比 | 令和元年 |     | 前年同月比 | 令和2年 |     | 前年同月比 |
|-----|-------|-------|--------|-------|--------|-------|--------|-------|-------|-------|--------|-------|------|-----|-------|------|-----|-------|
|     | 1月    | 2月    |        | 3月    | 4月     |       | 5月     | 6月    |       | 7月    | 8月     |       | 9月   | 10月 |       | 11月  | 12月 |       |
| 1月  | 6,141 | 5,766 | ▲6.1%  | 5,811 | 0.8%   | 5,216 | ▲10.2% | 5,249 | 0.6%  | 4,996 | ▲4.8%  |       |      |     |       |      |     |       |
| 2月  | 5,654 | 5,801 | 2.6%   | 5,452 | ▲6.0%  | 4,974 | ▲8.8%  | 4,951 | ▲0.5% | 4,453 | ▲10.1% |       |      |     |       |      |     |       |
| 3月  | 6,150 | 5,862 | ▲4.7%  | 5,695 | ▲2.8%  | 5,570 | ▲2.2%  | 5,128 | ▲7.9% | 4,895 | ▲4.5%  |       |      |     |       |      |     |       |
| 4月  | 7,833 | 6,956 | ▲11.2% | 6,563 | ▲5.6%  | 6,480 | ▲1.3%  | 6,288 | ▲3.0% | 6,233 | ▲0.9%  |       |      |     |       |      |     |       |
| 5月  | 5,869 | 5,727 | ▲2.4%  | 5,385 | ▲6.0%  | 5,294 | ▲1.7%  | 5,021 | ▲5.2% | 4,388 | ▲12.6% |       |      |     |       |      |     |       |
| 6月  | 5,638 | 5,375 | ▲4.7%  | 4,819 | ▲10.3% | 4,541 | ▲5.8%  | 4,508 | ▲0.7% | 4,534 | 0.6%   |       |      |     |       |      |     |       |
| 7月  | 5,365 | 4,890 | ▲8.9%  | 4,637 | ▲5.2%  | 4,555 | ▲1.8%  | 4,762 | 4.5%  | 4,221 | ▲11.4% |       |      |     |       |      |     |       |
| 8月  | 4,915 | 5,097 | 3.7%   | 5,010 | ▲1.7%  | 4,774 | ▲4.7%  | 4,324 | ▲9.4% |       |        |       |      |     |       |      |     |       |
| 9月  | 5,393 | 5,109 | ▲5.3%  | 4,928 | ▲3.5%  | 4,462 | ▲9.5%  | 4,494 | 0.7%  |       |        |       |      |     |       |      |     |       |
| 10月 | 5,252 | 4,991 | ▲5.0%  | 4,956 | ▲0.7%  | 4,871 | ▲1.7%  | 4,569 | ▲6.2% |       |        |       |      |     |       |      |     |       |
| 11月 | 4,521 | 4,315 | ▲4.6%  | 4,104 | ▲4.9%  | 4,053 | ▲1.2%  | 3,707 | ▲8.5% |       |        |       |      |     |       |      |     |       |
| 12月 | 3,821 | 3,564 | ▲6.7%  | 3,494 | ▲2.0%  | 3,252 | ▲6.9%  | 3,253 | 0.0%  |       |        |       |      |     |       |      |     |       |

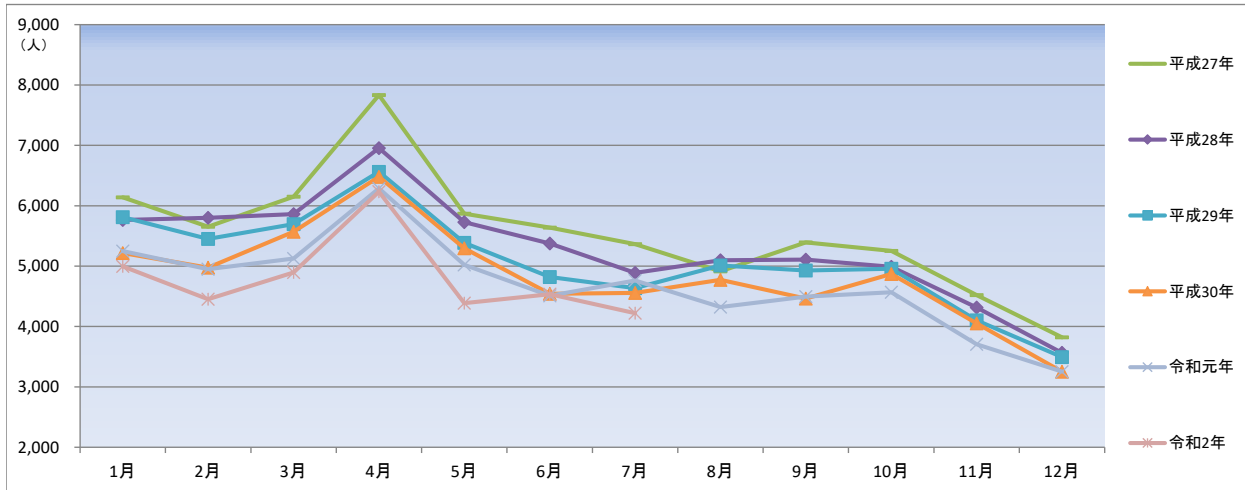

新規求人数（原数値）の推移

宮崎労働局

|     | 平成27年 |        | 前年同月比 | 平成28年  |       | 前年同月比  | 平成29年  |        | 前年同月比  | 平成30年 |        | 前年同月比 | 令和元年 |     | 前年同月比 | 令和2年 |     | 前年同月比 |
|-----|-------|--------|-------|--------|-------|--------|--------|--------|--------|-------|--------|-------|------|-----|-------|------|-----|-------|
|     | 1月    | 2月     |       | 3月     | 4月    |        | 5月     | 6月     |        | 7月    | 8月     |       | 9月   | 10月 |       | 11月  | 12月 |       |
| 1月  | 9,317 | 9,639  | 3.5%  | 11,100 | 15.2% | 11,668 | 5.1%   | 11,038 | ▲5.4%  | 9,339 | ▲15.4% |       |      |     |       |      |     |       |
| 2月  | 8,515 | 9,501  | 11.6% | 10,674 | 12.3% | 10,245 | ▲4.0%  | 10,819 | 5.6%   | 8,951 | ▲17.3% |       |      |     |       |      |     |       |
| 3月  | 8,902 | 9,389  | 5.5%  | 10,201 | 8.6%  | 10,856 | 6.4%   | 9,743  | ▲10.3% | 8,487 | ▲12.9% |       |      |     |       |      |     |       |
| 4月  | 8,095 | 8,772  | 8.4%  | 9,731  | 10.9% | 10,558 | 8.5%   | 10,323 | ▲2.2%  | 7,718 | ▲25.2% |       |      |     |       |      |     |       |
| 5月  | 7,542 | 9,015  | 19.5% | 9,523  | 5.6%  | 10,115 | 6.2%   | 9,733  | ▲3.8%  | 7,321 | ▲24.8% |       |      |     |       |      |     |       |
| 6月  | 8,266 | 9,391  | 13.6% | 9,909  | 5.5%  | 10,175 | 2.7%   | 9,421  | ▲7.4%  | 8,564 | ▲9.1%  |       |      |     |       |      |     |       |
| 7月  | 8,814 | 8,867  | 0.6%  | 9,806  | 10.6% | 10,237 | 4.4%   | 10,058 | ▲1.7%  | 7,919 | ▲21.3% |       |      |     |       |      |     |       |
| 8月  | 8,174 | 10,053 | 23.0% | 9,892  | ▲1.6% | 10,011 | 1.2%   | 8,866  | ▲11.4% |       |        |       |      |     |       |      |     |       |
| 9月  | 9,082 | 9,987  | 10.0% | 10,759 | 7.7%  | 10,005 | ▲7.0%  | 10,035 | 0.3%   |       |        |       |      |     |       |      |     |       |
| 10月 | 9,858 | 9,650  | ▲2.1% | 10,855 | 12.5% | 10,950 | 0.9%   | 10,040 | ▲8.3%  |       |        |       |      |     |       |      |     |       |
| 11月 | 8,171 | 9,913  | 21.3% | 10,369 | 4.6%  | 9,963  | ▲3.9%  | 8,921  | ▲10.5% |       |        |       |      |     |       |      |     |       |
| 12月 | 7,536 | 8,266  | 9.7%  | 9,460  | 14.4% | 8,468  | ▲10.5% | 7,954  | ▲6.1%  |       |        |       |      |     |       |      |     |       |

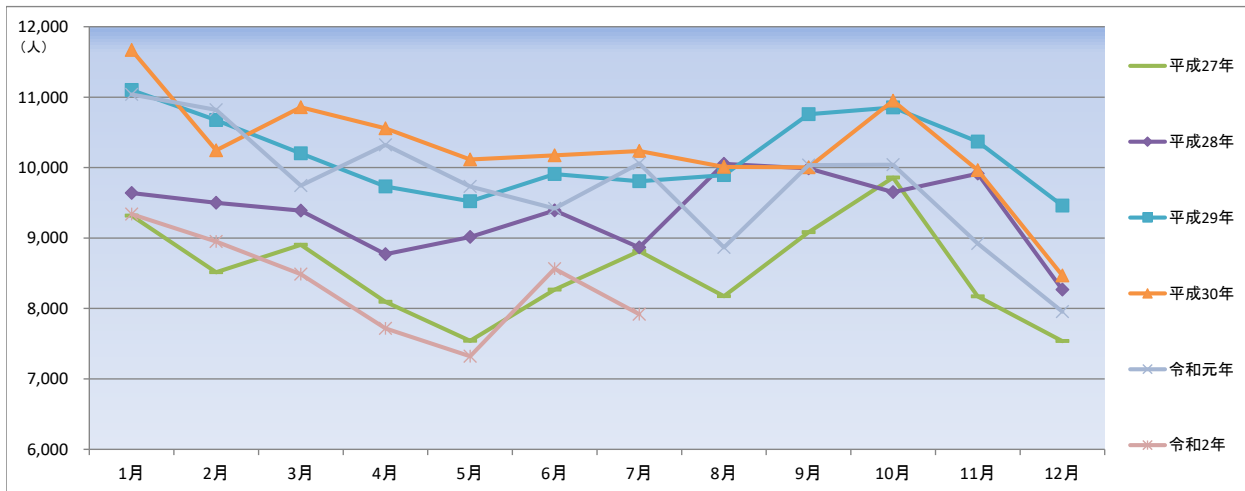

(資料出所) 厚生労働省「職業安定業務統計」

※令和元年(平成31年1月～4月を含む。)



新規求職申込件数（季節調整値）の推移

宮崎労働局

|     | 平成27年 |       | 平成28年 |       | 平成29年 |       | 平成30年 |       | 令和元年  |       | 令和2年  |       |
|-----|-------|-------|-------|-------|-------|-------|-------|-------|-------|-------|-------|-------|
|     | 前月比   | 前月比   | 前月比   | 前月比   | 前月比   | 前月比   | 前月比   | 前月比   | 前月比   | 前月比   | 前月比   |       |
| 1月  | 5,623 | —     | 5,324 | ▲2.6% | 5,282 | 2.7%  | 4,716 | ▲5.5% | 4,762 | ▲1.0% | 4,546 | ▲0.2% |
| 2月  | 5,499 | ▲2.2% | 5,467 | 2.7%  | 5,163 | ▲2.3% | 4,853 | 2.9%  | 4,829 | 1.4%  | 4,548 | 0.0%  |
| 3月  | 5,364 | ▲2.5% | 5,210 | ▲4.7% | 5,071 | ▲1.8% | 5,084 | 4.8%  | 4,816 | ▲0.3% | 4,340 | ▲4.6% |
| 4月  | 5,644 | 5.2%  | 5,235 | 0.5%  | 5,022 | ▲1.0% | 4,873 | ▲4.2% | 4,692 | ▲2.6% | 4,541 | 4.6%  |
| 5月  | 5,861 | 3.8%  | 5,383 | 2.8%  | 4,906 | ▲2.3% | 4,796 | ▲1.6% | 4,827 | 2.9%  | 4,392 | ▲3.3% |
| 6月  | 5,643 | ▲3.7% | 5,430 | 0.9%  | 4,874 | ▲0.7% | 4,771 | ▲0.5% | 4,876 | 1.0%  | 4,515 | 2.8%  |
| 7月  | 5,520 | ▲2.2% | 5,381 | ▲0.9% | 5,008 | 2.7%  | 4,737 | ▲0.7% | 4,792 | ▲1.7% | 4,336 | ▲4.0% |
| 8月  | 5,268 | ▲4.6% | 5,204 | ▲3.3% | 5,153 | 2.9%  | 4,817 | 1.7%  | 4,685 | ▲2.2% |       |       |
| 9月  | 5,482 | 4.1%  | 5,100 | ▲2.0% | 5,024 | ▲2.5% | 4,845 | 0.6%  | 4,628 | ▲1.2% |       |       |
| 10月 | 5,426 | ▲1.0% | 5,237 | 2.7%  | 5,018 | ▲0.1% | 4,768 | ▲1.6% | 4,628 | 0.0%  |       |       |
| 11月 | 5,561 | 2.5%  | 5,172 | ▲1.2% | 4,900 | ▲2.4% | 4,773 | 0.1%  | 4,618 | ▲0.2% |       |       |
| 12月 | 5,464 | ▲1.7% | 5,145 | ▲0.5% | 4,993 | 1.9%  | 4,808 | 0.7%  | 4,555 | ▲1.4% |       |       |

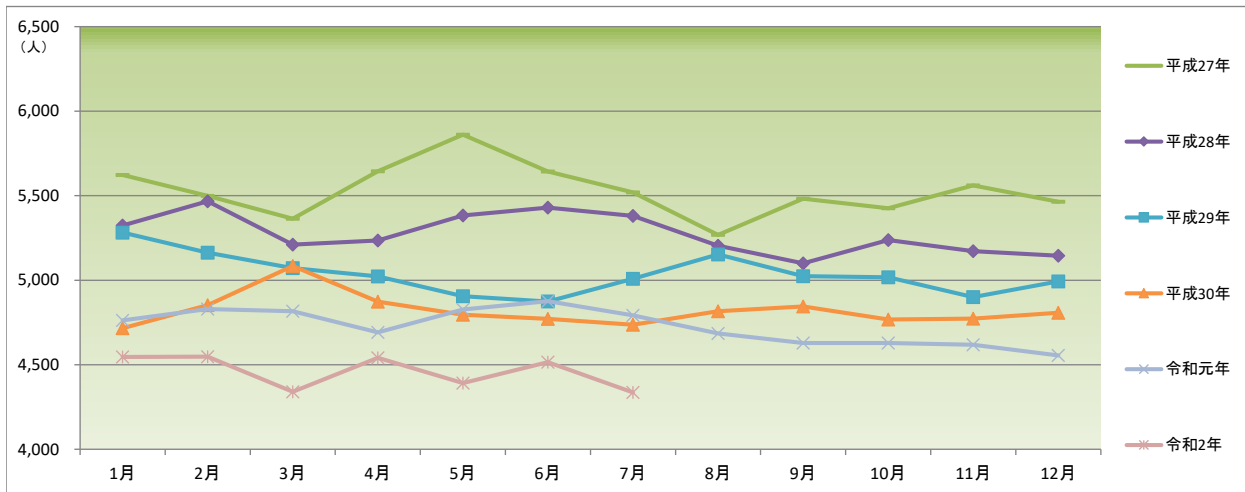

新規求人数（季節調整値）の推移

宮崎労働局

|     | 平成27年 |       | 平成28年  |       | 平成29年  |       | 平成30年  |       | 令和元年   |       | 令和2年  |        |
|-----|-------|-------|--------|-------|--------|-------|--------|-------|--------|-------|-------|--------|
|     | 前月比   | 前月比   | 前月比    | 前月比   | 前月比    | 前月比   | 前月比    | 前月比   | 前月比    | 前月比   | 前月比   |        |
| 1月  | 8,343 | —     | 8,756  | ▲0.6% | 10,043 | 3.7%  | 10,464 | ▲3.7% | 9,943  | ▲1.5% | 8,438 | ▲8.2%  |
| 2月  | 8,127 | ▲2.6% | 8,854  | 1.1%  | 9,905  | ▲1.4% | 9,852  | ▲5.8% | 10,410 | 4.7%  | 8,986 | 6.5%   |
| 3月  | 8,225 | 1.2%  | 8,849  | ▲0.1% | 9,632  | ▲2.8% | 10,714 | 8.7%  | 9,818  | ▲5.7% | 8,303 | ▲7.6%  |
| 4月  | 8,106 | ▲1.4% | 9,011  | 1.8%  | 9,936  | 3.2%  | 10,606 | ▲1.0% | 10,165 | 3.5%  | 7,463 | ▲10.1% |
| 5月  | 8,363 | 3.2%  | 9,555  | 6.0%  | 9,776  | ▲1.6% | 10,127 | ▲4.5% | 10,168 | 0.0%  | 8,095 | 8.5%   |
| 6月  | 8,288 | ▲0.9% | 9,412  | ▲1.5% | 9,876  | 1.0%  | 10,432 | 3.0%  | 9,978  | ▲1.9% | 8,427 | 4.1%   |
| 7月  | 8,559 | 3.3%  | 9,232  | ▲1.9% | 10,200 | 3.3%  | 10,288 | ▲1.4% | 9,738  | ▲2.4% | 7,797 | ▲7.5%  |
| 8月  | 8,734 | 2.0%  | 10,194 | 10.4% | 10,242 | 0.4%  | 10,004 | ▲2.8% | 9,581  | ▲1.6% |       |        |
| 9月  | 8,746 | 0.1%  | 9,374  | ▲8.0% | 10,158 | ▲0.8% | 10,132 | 1.3%  | 9,726  | 1.5%  |       |        |
| 10月 | 9,429 | 7.8%  | 9,508  | 1.4%  | 10,358 | 2.0%  | 10,060 | ▲0.7% | 9,459  | ▲2.7% |       |        |
| 11月 | 8,670 | ▲8.0% | 10,176 | 7.0%  | 10,639 | 2.7%  | 9,997  | ▲0.6% | 9,286  | ▲1.8% |       |        |
| 12月 | 8,806 | 1.6%  | 9,684  | ▲4.8% | 10,866 | 2.1%  | 10,090 | 0.9%  | 9,187  | ▲1.1% |       |        |

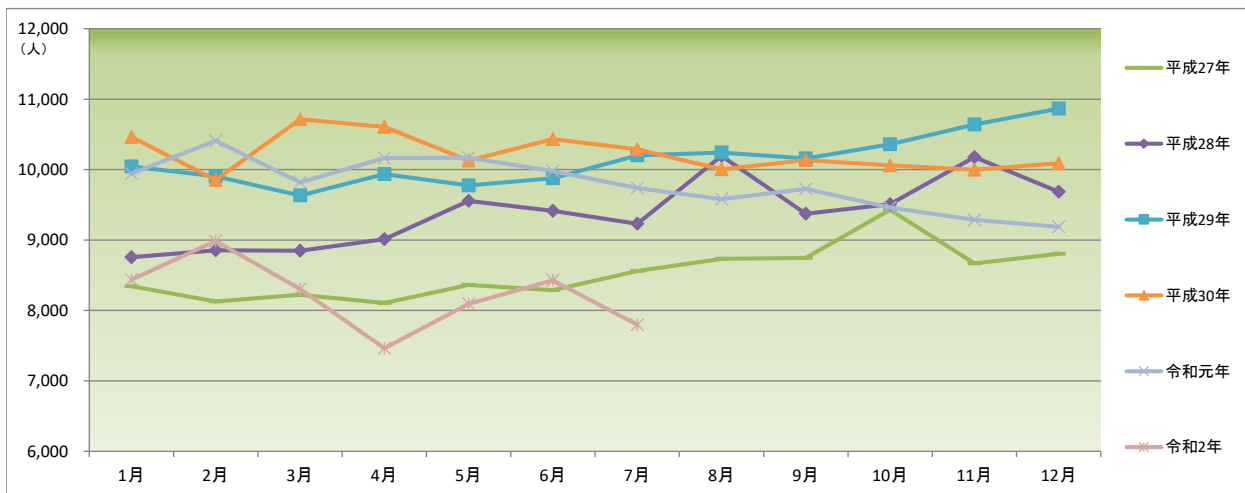

(資料出所) 厚生労働省「職業安定業務統計」

※令和元年(平成31年1月～4月を含む。)

\*季節調整法はセンサス局法II(X-12-ARIMA)による。なお、令和元年12月以前の数値は、令和2年1月分公表時に新季節指数により改訂されている。

産業・事業所規模別 一般新規求人状況(新規学卒者を除きパートを含む) 令和2年度

宮崎労働局

| 産業・事業所規模                          | 4月    |       | 5月    |        | 6月    |        | 7月    |        | 8月 |       | 9月 |       | 10月 |       | 11月 |       | 12月 |       | 1月 |       | 2月 |       | 3月 |       |
|-----------------------------------|-------|-------|-------|--------|-------|--------|-------|--------|----|-------|----|-------|-----|-------|-----|-------|-----|-------|----|-------|----|-------|----|-------|
|                                   | 人数    | 前年同月比 | 人数    | 前年同月比  | 人数    | 前年同月比  | 人数    | 前年同月比  | 人数 | 前年同月比 | 人数 | 前年同月比 | 人数  | 前年同月比 | 人数  | 前年同月比 | 人数  | 前年同月比 | 人数 | 前年同月比 | 人数 | 前年同月比 | 人数 | 前年同月比 |
| A 農林漁業(01~04)                     | 192   | ▲17.2 | 228   | 10.7   | 190   | ▲8.7   | 308   | 68.3   |    |       |    |       |     |       |     |       |     |       |    |       |    |       |    |       |
| C 鉱業、採石業、砂利採取業(05)                | 1     | ▲93.8 | 23    | 187.5  | 16    | 700.0  | 1     | ▲88.9  |    |       |    |       |     |       |     |       |     |       |    |       |    |       |    |       |
| D 建設業(06~08)                      | 677   | ▲16.1 | 758   | 14.3   | 798   | ▲1.7   | 699   | ▲1.7   |    |       |    |       |     |       |     |       |     |       |    |       |    |       |    |       |
| 06総合工事業                           | 428   | ▲14.2 | 465   | 23.7   | 451   | ▲11.6  | 423   | 1.7    |    |       |    |       |     |       |     |       |     |       |    |       |    |       |    |       |
| E 製造業(09~32)                      | 702   | ▲36.9 | 589   | ▲42.9  | 738   | ▲6.6   | 720   | ▲32.2  |    |       |    |       |     |       |     |       |     |       |    |       |    |       |    |       |
| 09食品品製造業                          | 215   | ▲31.1 | 201   | ▲45.2  | 212   | 45.2   | 298   | ▲7.5   |    |       |    |       |     |       |     |       |     |       |    |       |    |       |    |       |
| 10飲料・たばこ・飼料製造業                    | 43    | ▲4.4  | 14    | ▲88.1  | 13    | ▲79.7  | 62    | 29.2   |    |       |    |       |     |       |     |       |     |       |    |       |    |       |    |       |
| 11繊維工業                            | 53    | 32.5  | 38    | ▲63.8  | 81    | ▲12.0  | 47    | ▲43.4  |    |       |    |       |     |       |     |       |     |       |    |       |    |       |    |       |
| 12木材・木製品製造業(家具を除く)                | 34    | ▲77.9 | 84    | 5.0    | 98    | ▲27.4  | 61    | ▲40.8  |    |       |    |       |     |       |     |       |     |       |    |       |    |       |    |       |
| 13家具・装備品製造業                       | 3     | ▲81.3 | 2     | ▲83.3  | 14    | 366.7  | 9     | 200.0  |    |       |    |       |     |       |     |       |     |       |    |       |    |       |    |       |
| 14パルプ・紙・紙加工品製造業                   | 9     | -     | 6     | ▲57.1  | 5     | ▲54.5  | 6     | ▲45.5  |    |       |    |       |     |       |     |       |     |       |    |       |    |       |    |       |
| 15印刷・同関連業                         | 22    | ▲24.1 | 17    | ▲41.4  | 11    | ▲21.4  | 21    | ▲40.0  |    |       |    |       |     |       |     |       |     |       |    |       |    |       |    |       |
| 16化学工業                            | 43    | 30.3  | 26    | 160.0  | 49    | ▲24.6  | 7     | ▲46.2  |    |       |    |       |     |       |     |       |     |       |    |       |    |       |    |       |
| 17石油製品・石炭製品製造業                    |       | -     |       | -      |       | -      | 1     | -      |    |       |    |       |     |       |     |       |     |       |    |       |    |       |    |       |
| 18プラスチック製品製造業(別掲を除く)              | 16    | ▲52.9 | 7     | ▲81.1  | 29    | 61.1   | 17    | ▲48.5  |    |       |    |       |     |       |     |       |     |       |    |       |    |       |    |       |
| 19ゴム製品製造業                         | 3     | ▲70.0 | 0     | ▲100.0 | 4     | ▲80.0  | 8     | 60.0   |    |       |    |       |     |       |     |       |     |       |    |       |    |       |    |       |
| 21窯業・土石製品製造業                      | 21    | 5.0   | 12    | ▲52.0  | 30    | 42.9   | 19    | 72.7   |    |       |    |       |     |       |     |       |     |       |    |       |    |       |    |       |
| 22鉄鋼業                             | 4     | 300.0 | 0     | -      | 15    | 150.0  | 4     | 0.0    |    |       |    |       |     |       |     |       |     |       |    |       |    |       |    |       |
| 23非鉄金属製造業                         |       | -     |       | -      |       | ▲100.0 |       | ▲100.0 |    |       |    |       |     |       |     |       |     |       |    |       |    |       |    |       |
| 24金属製品製造業                         | 32    | 23.1  | 39    | 34.5   | 50    | 0.0    | 36    | 200.0  |    |       |    |       |     |       |     |       |     |       |    |       |    |       |    |       |
| 25はん用機械器具製造業                      | 20    | ▲35.5 | 33    | ▲10.8  | 34    | 88.9   | 19    | ▲29.6  |    |       |    |       |     |       |     |       |     |       |    |       |    |       |    |       |
| 26生産用機械器具製造業                      | 13    | ▲50.0 | 15    | 66.7   | 24    | 166.7  | 15    | ▲60.5  |    |       |    |       |     |       |     |       |     |       |    |       |    |       |    |       |
| 27業務用機械器具製造業                      | 14    | ▲58.8 | 38    | ▲28.3  | 16    | ▲5.9   | 7     | ▲75.9  |    |       |    |       |     |       |     |       |     |       |    |       |    |       |    |       |
| 28電子部品・デバイス・電子回路製造業               | 36    | ▲40.0 | 29    | ▲12.1  | 4     | ▲63.6  | 21    | ▲59.6  |    |       |    |       |     |       |     |       |     |       |    |       |    |       |    |       |
| 29電気機械器具製造業                       | 36    | 5.9   | 2     | ▲80.0  | 29    | 26.1   | 15    | ▲77.6  |    |       |    |       |     |       |     |       |     |       |    |       |    |       |    |       |
| 30情報通信機械器具製造業                     | 19    | ▲68.3 | 17    | 88.9   | 4     | ▲82.6  | 17    | ▲52.8  |    |       |    |       |     |       |     |       |     |       |    |       |    |       |    |       |
| 31輸送用機械器具製造業                      | 54    | ▲59.7 | 3     | ▲88.5  | 10    | ▲58.3  | 10    | ▲91.2  |    |       |    |       |     |       |     |       |     |       |    |       |    |       |    |       |
| 20.32 その他の製造業                     | 12    | ▲14.3 | 6     | ▲71.4  | 6     | ▲68.4  | 20    | 53.8   |    |       |    |       |     |       |     |       |     |       |    |       |    |       |    |       |
| F 電気・ガス・熱供給・水道業(33~36)            | 5     | ▲37.5 | 11    | 83.3   | 4     | ▲20.0  | 6     | ▲40.0  |    |       |    |       |     |       |     |       |     |       |    |       |    |       |    |       |
| G 情報通信業(37~41)                    | 178   | ▲31.0 | 224   | 10.3   | 171   | 11.0   | 172   | ▲30.6  |    |       |    |       |     |       |     |       |     |       |    |       |    |       |    |       |
| 39情報サービス                          | 149   | ▲30.7 | 194   | 14.8   | 139   | 27.5   | 167   | ▲23.7  |    |       |    |       |     |       |     |       |     |       |    |       |    |       |    |       |
| H 運輸業、郵便業(42~49)                  | 421   | ▲17.3 | 321   | ▲40.2  | 337   | ▲24.8  | 357   | ▲32.5  |    |       |    |       |     |       |     |       |     |       |    |       |    |       |    |       |
| I 卸売業、小売業(50~61)                  | 821   | ▲39.5 | 823   | ▲35.7  | 1,065 | 1.7    | 694   | ▲44.2  |    |       |    |       |     |       |     |       |     |       |    |       |    |       |    |       |
| 50~55 卸売業                         | 158   | ▲42.1 | 185   | ▲28.3  | 231   | ▲24.5  | 139   | ▲54.3  |    |       |    |       |     |       |     |       |     |       |    |       |    |       |    |       |
| 56~61 小売業                         | 663   | ▲38.8 | 638   | ▲37.6  | 834   | 12.6   | 555   | ▲40.9  |    |       |    |       |     |       |     |       |     |       |    |       |    |       |    |       |
| 56各種商品小売業                         | 80    | ▲50.9 | 48    | ▲42.9  | 83    | ▲23.9  | 56    | ▲61.6  |    |       |    |       |     |       |     |       |     |       |    |       |    |       |    |       |
| J 金融業、保険業(62~67)                  | 54    | ▲27.0 | 54    | ▲28.0  | 38    | 31.0   | 51    | ▲39.3  |    |       |    |       |     |       |     |       |     |       |    |       |    |       |    |       |
| K 不動産業、物品賃貸業(68~70)               | 105   | ▲3.7  | 71    | ▲16.5  | 125   | 34.4   | 92    | ▲31.3  |    |       |    |       |     |       |     |       |     |       |    |       |    |       |    |       |
| L 学術研究、専門・技術サービス業(71~74)          | 74    | ▲68.6 | 137   | ▲2.8   | 198   | ▲39.3  | 122   | ▲21.8  |    |       |    |       |     |       |     |       |     |       |    |       |    |       |    |       |
| M 宿泊業、飲食サービス業(75~77)              | 306   | ▲54.3 | 400   | ▲49.6  | 532   | 5.8    | 426   | ▲36.1  |    |       |    |       |     |       |     |       |     |       |    |       |    |       |    |       |
| 75宿泊業                             | 31    | ▲63.1 | 53    | ▲51.8  | 56    | ▲59.4  | 47    | ▲53.9  |    |       |    |       |     |       |     |       |     |       |    |       |    |       |    |       |
| 76飲食店                             | 265   | ▲53.6 | 338   | ▲49.4  | 469   | 33.2   | 360   | ▲34.4  |    |       |    |       |     |       |     |       |     |       |    |       |    |       |    |       |
| N 生活関連サービス業、娯楽業(78~80)            | 160   | ▲48.1 | 165   | ▲44.4  | 292   | ▲32.7  | 171   | ▲41.6  |    |       |    |       |     |       |     |       |     |       |    |       |    |       |    |       |
| O 教育、学習支援業(81, 82)                | 141   | 8.5   | 138   | ▲25.0  | 154   | 4.1    | 162   | 4.5    |    |       |    |       |     |       |     |       |     |       |    |       |    |       |    |       |
| P 医療、福祉(83~85)                    | 2,409 | ▲15.3 | 2,291 | ▲16.9  | 2,421 | ▲9.5   | 2,636 | ▲7.5   |    |       |    |       |     |       |     |       |     |       |    |       |    |       |    |       |
| 83医療業                             | 885   | ▲9.3  | 944   | ▲13.6  | 832   | ▲12.8  | 936   | ▲6.8   |    |       |    |       |     |       |     |       |     |       |    |       |    |       |    |       |
| 85社会保険・社会福祉・介護事業                  | 1,508 | ▲18.9 | 1,341 | ▲19.1  | 1,579 | ▲8.1   | 1,681 | ▲8.4   |    |       |    |       |     |       |     |       |     |       |    |       |    |       |    |       |
| Q 複合サービス事業(86, 87)                | 204   | 64.5  | 65    | ▲33.7  | 64    | ▲8.6   | 149   | 62.0   |    |       |    |       |     |       |     |       |     |       |    |       |    |       |    |       |
| R サービス業(他に分類されないもの)(88~96)        | 1,155 | ▲18.0 | 944   | ▲23.6  | 1,249 | ▲21.3  | 1,068 | ▲30.2  |    |       |    |       |     |       |     |       |     |       |    |       |    |       |    |       |
| 91職業紹介・労働者派遣業                     | 319   | ▲33.4 | 278   | ▲41.2  | 503   | ▲31.8  | 217   | ▲59.9  |    |       |    |       |     |       |     |       |     |       |    |       |    |       |    |       |
| 92その他の事業サービス業                     | 715   | ▲11.1 | 573   | ▲6.5   | 593   | ▲16.4  | 706   | ▲11.8  |    |       |    |       |     |       |     |       |     |       |    |       |    |       |    |       |
| ST 公務(他に分類されるものを除く)・その他(97,98,99) | 113   | 0.9   | 79    | ▲40.2  | 172   | 93.3   | 85    | ▲16.7  |    |       |    |       |     |       |     |       |     |       |    |       |    |       |    |       |
| 産業計                               | 7,718 | ▲25.2 | 7,321 | ▲24.8  | 8,564 | ▲9.1   | 7,919 | ▲21.3  |    |       |    |       |     |       |     |       |     |       |    |       |    |       |    |       |
| 29人以下                             | 4,684 | ▲27.9 | 4,636 | ▲24.8  | 5,775 | ▲7.0   | 5,103 | ▲19.4  |    |       |    |       |     |       |     |       |     |       |    |       |    |       |    |       |
| 30~99人                            | 1,889 | ▲21.4 | 1,695 | ▲26.3  | 1,982 | ▲11.7  | 1,798 | ▲23.8  |    |       |    |       |     |       |     |       |     |       |    |       |    |       |    |       |
| 100~299人                          | 845   | ▲21.5 | 712   | ▲22.9  | 610   | ▲17.7  | 683   | ▲36.2  |    |       |    |       |     |       |     |       |     |       |    |       |    |       |    |       |
| 300~499人                          | 221   | 2.8   | 116   | ▲20.5  | 111   | ▲22.4  | 216   | 22.0   |    |       |    |       |     |       |     |       |     |       |    |       |    |       |    |       |
| 500~999人                          | 48    | ▲48.4 | 135   | 15.4   | 70    | 1.4    | 114   | 16.3   |    |       |    |       |     |       |     |       |     |       |    |       |    |       |    |       |
| 1000人以上                           | 31    | ▲22.5 | 27    | ▲65.4  | 16    | 6.7    | 5     | ▲76.2  |    |       |    |       |     |       |     |       |     |       |    |       |    |       |    |       |

(資料出所)厚生労働省「職業安定業務統計」  
\* 産業分類は、平成25年10月改定の「日本標準産業分類」に基づく。

※令和元年度(平成31年4月を含む。)

# 職業別 求人募集賃金・求職者希望賃金情報(常用)

宮崎労働局

(単位:円)

令和2年7月

| 職業別                          | 求人・求職別 | 常用フル           |                | 常用パート          |            |            |             |
|------------------------------|--------|----------------|----------------|----------------|------------|------------|-------------|
|                              |        | 求人募集賃金         |                | 求職者<br>希望賃金    | 求人募集賃金     |            | 求職者<br>希望賃金 |
|                              |        | 上限平均           | 下限平均           |                | 上限平均       | 下限平均       |             |
| <b>合計</b>                    |        | <b>215,164</b> | <b>171,407</b> | <b>177,327</b> | <b>985</b> | <b>891</b> | <b>864</b>  |
| <b>A 管理的職業(01~04)</b>        |        | 336,644        | 254,001        | 246,667        | 1,000      | 1,000      | 827         |
| <b>B 専門的・技術的職業(05~24)</b>    |        | 237,675        | 186,999        | 193,789        | 1,204      | 1,015      | 1,100       |
| 07開発技術者                      |        | 259,571        | 176,000        | 204,167        | -          | -          | -           |
| 08製造技術者                      |        | 239,877        | 187,896        | 183,478        | -          | -          | 2,050       |
| 09建築・土木・測量技術者                |        | 316,180        | 211,070        | 245,000        | -          | -          | 1,540       |
| 10情報処理・通信技術者                 |        | 288,738        | 200,741        | 194,615        | 900        | 900        | 1,080       |
| 11その他の技術者                    |        | 256,300        | 191,900        | 212,500        | -          | -          | 900         |
| 12医師、歯科医師、獣医師、薬剤師            |        | 493,300        | 415,167        | 334,286        | 3,250      | 2,750      | 2,571       |
| 13保健師、助産師、看護師                |        | 216,413        | 178,119        | 199,286        | 1,239      | 1,014      | 989         |
| 14医療技術者                      |        | 237,111        | 184,378        | 199,070        | 1,289      | 1,034      | 1,031       |
| 15その他の保健医療の職業                |        | 208,936        | 173,988        | 182,000        | 1,353      | 958        | 850         |
| 16社会福祉の専門的職業                 |        | 196,629        | 173,648        | 168,533        | 1,033      | 933        | 904         |
| 22美術家、デザイナー、写真家、映像撮影者        |        | 246,109        | 179,537        | 173,182        | 1,000      | 875        | 867         |
| 05.06.17~21.23.24その他の専門的職業   |        | 249,084        | 194,385        | 188,387        | 1,343      | 1,193      | 857         |
| <b>C 事務的職業(25~31)</b>        |        | 187,617        | 156,369        | 162,442        | 968        | 888        | 846         |
| 25一般事務の職業                    |        | 178,526        | 152,752        | 158,853        | 969        | 891        | 841         |
| 26会計事務の職業                    |        | 226,695        | 171,009        | 178,182        | 1,013      | 858        | 871         |
| 27生産関連事務の職業                  |        | 196,310        | 168,000        | 208,889        | 935        | 902        | -           |
| 28営業・販売関連事務の職業               |        | 198,317        | 163,879        | 210,526        | 925        | 832        | 925         |
| 29外勤事務の職業                    |        | 200,000        | 154,840        | -              | 1,330      | 1,175      | 1,000       |
| 30運輸・郵便事務の職業                 |        | 258,104        | 166,014        | 220,000        | 930        | 897        | -           |
| 31事務用機器操作の職業                 |        | 184,333        | 170,667        | 161,250        | 910        | 860        | 933         |
| <b>D 販売の職業(32~34)</b>        |        | 230,275        | 175,574        | 186,700        | 926        | 850        | 834         |
| 32商品販売の職業                    |        | 196,064        | 158,286        | 166,198        | 923        | 845        | 829         |
| 33販売類似の職業                    |        | 252,667        | 167,667        | 213,333        | 900        | 800        | 1,000       |
| 34営業の職業                      |        | 256,228        | 189,170        | 217,089        | 988        | 938        | 900         |
| <b>E サービスの職業(35~42)</b>      |        | 184,888        | 156,488        | 164,515        | 955        | 867        | 831         |
| 35家庭生活支援サービスの職業              |        | -              | -              | -              | -          | -          | 790         |
| 36介護サービスの職業                  |        | 182,581        | 155,207        | 156,025        | 1,012      | 891        | 849         |
| 37保健医療サービスの職業                |        | 170,056        | 144,901        | 143,571        | 966        | 855        | 832         |
| 38生活衛生サービスの職業                |        | 220,589        | 164,723        | 170,000        | 940        | 829        | 844         |
| 39飲食物調理の職業                   |        | 179,219        | 154,128        | 180,588        | 889        | 835        | 814         |
| 40接客・給仕の職業                   |        | 203,686        | 174,168        | 167,460        | 926        | 863        | 836         |
| 41居住施設・ビル等の管理の職業             |        | 231,478        | 183,467        | 190,000        | 1,300      | 1,200      | 800         |
| 42その他のサービスの職業                |        | 188,250        | 163,241        | 162,727        | 905        | 870        | 829         |
| <b>F 保安の職業(43~45)</b>        |        | 198,201        | 165,160        | 140,500        | 902        | 877        | 803         |
| <b>G 農林漁業の職業(46~48)</b>      |        | 209,837        | 171,241        | 175,167        | 902        | 840        | 830         |
| <b>H 生産工程の職業(49~64)</b>      |        | 207,077        | 162,808        | 171,339        | 850        | 820        | 835         |
| 49生産設備制御・監視の職業(金属材料製造等)      |        | 353,000        | 158,000        | -              | -          | -          | -           |
| 50生産設備制御・監視の職業(金属材料製造等を除く)   |        | 210,649        | 159,529        | 176,000        | 790        | 790        | 818         |
| 51生産設備制御・監視の職業(機械組立)         |        | 254,608        | 184,001        | 163,333        | -          | -          | -           |
| 52金属材料製造、金属加工、金属溶接・溶断の職業     |        | 225,877        | 166,180        | 190,000        | 930        | 863        | 948         |
| 54製品製造・加工処理の職業(金属材料製造等)      |        | 185,073        | 156,221        | 162,410        | 835        | 811        | 812         |
| 57機械組立の職業                    |        | 200,658        | 153,321        | 163,958        | 900        | 850        | 867         |
| 60機械整備・修理の職業                 |        | 224,841        | 170,401        | 186,087        | 900        | 800        | 1,000       |
| 61製品検査の職業(金属材料製造等)           |        | -              | -              | 215,000        | -          | -          | 800         |
| 62製品検査の職業(金属材料製造等を除く)        |        | 200,067        | 169,637        | 180,000        | 820        | 795        | -           |
| 63機械検査の職業                    |        | 185,890        | 154,616        | 150,000        | 805        | 805        | 803         |
| 64生産関連・生産類似の職業               |        | 254,567        | 180,422        | 183,462        | 1,250      | 1,100      | 900         |
| <b>I 輸送・機械運転の職業(65~69)</b>   |        | 252,068        | 182,954        | 206,694        | 912        | 854        | 874         |
| 65鉄道運転の職業                    |        | -              | -              | -              | -          | -          | -           |
| 66自動車運転の職業                   |        | 253,706        | 181,447        | 208,242        | 913        | 853        | 869         |
| 67船舶・航空機運転の職業                |        | -              | -              | 800,000        | -          | -          | -           |
| 68その他の輸送の職業                  |        | 235,633        | 170,201        | 185,882        | 920        | 920        | 850         |
| 69定置・建設機械運転の職業               |        | 248,184        | 190,708        | 181,333        | 830        | 830        | 1,000       |
| <b>J 建設・採掘の職業(70~74)</b>     |        | 254,634        | 184,010        | 220,455        | 1,250      | 1,000      | 1,050       |
| 70建設躯体工事の職業                  |        | 282,402        | 191,350        | 165,000        | -          | -          | -           |
| 71建設の職業(建設躯体工事の職業を除く)        |        | 259,893        | 182,599        | 210,000        | 1,250      | 1,000      | 900         |
| 72電気工事の職業                    |        | 245,740        | 181,033        | 195,000        | -          | -          | 1,200       |
| 73土木の職業                      |        | 251,395        | 184,959        | 236,757        | -          | -          | -           |
| 74採掘の職業                      |        | 200,500        | 172,725        | -              | -          | -          | -           |
| <b>K 運搬・清掃・包装等の職業(75~78)</b> |        | 177,826        | 158,157        | 162,487        | 862        | 834        | 818         |
| 75運搬の職業                      |        | 192,979        | 165,731        | 179,710        | 867        | 843        | 818         |
| 76清掃の職業                      |        | 167,249        | 154,935        | 144,800        | 854        | 835        | 817         |
| 77包装の職業                      |        | 155,824        | 147,952        | 100,000        | 873        | 851        | 820         |
| 78その他の運搬・清掃・包装等の職業           |        | 162,834        | 145,938        | 155,213        | 879        | 822        | 819         |

(資料出所)厚生労働省「職業安定業務統計」

※ 常用:雇用契約において雇用期間の定めがないか又は4か月以上の雇用期間が定められているもの(季節労働を除く)。

(注) 1 「求人募集賃金」は、1ヶ月間に受理した求人賃金(「常用フル」については基本給+定額的に支払われる手当(時間外手当等含まず)。「常用パート」については基本給)の平均値です。

2 「求職者希望賃金」は、1ヶ月間に新たに求職申込をされた方の希望賃金の平均値です。

3 「-」は対象求人や対象求職者がいない場合です。