

みやざき労働市場月報

2020.3



宮崎労働局職業安定部

有効求人倍率の推移（季節調整値）

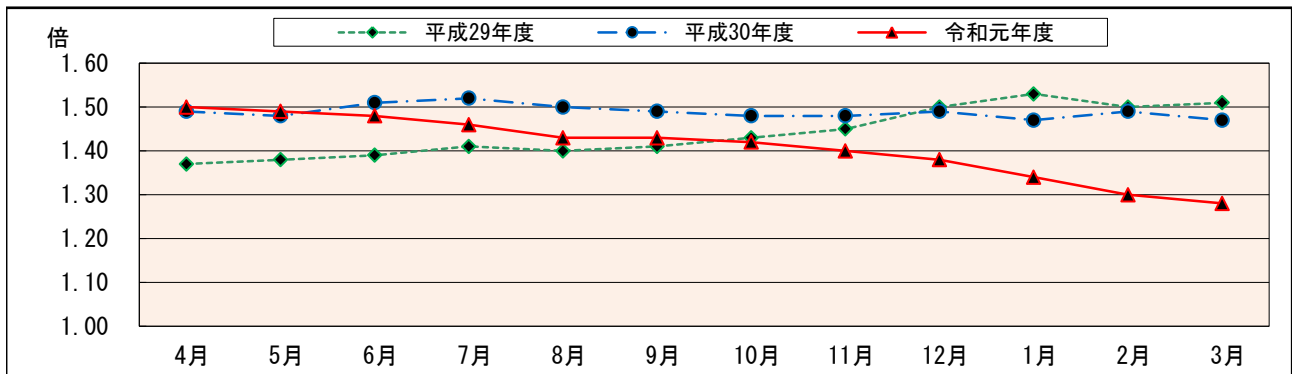

※令和元年度（平成31年4月を含む。）

職業紹介主要指標

項 目		2年 3月	2年 2月	前月比 (差)	31年 3月	前年同月比 (差)	
全数 (パートを含む)	1. 新規求職申込件数	4,895	4,453	-	5,128	▲ 4.5	
	2. 月間有効求職者数	19,526	18,501	-	19,545	▲ 0.1	
	3. 新規求人数	8,487	8,951	-	9,743	▲ 12.9	
	4. 月間有効求人数	25,239	25,027	-	29,417	▲ 14.2	
	5. 紹介件数	5,540	4,898	-	6,740	▲ 17.8	
	6. 就職件数	2,339	1,671	-	2,474	▲ 5.5	
	7. 充足数	2,321	1,618	-	2,392	▲ 3.0	
	比率	8. 有効求人倍率(倍)	1.28	1.30	▲ 0.02	1.47	1.49
			原数値	1.29	1.35	-	1.51
		9. 就職率 $\frac{6}{1}$ (%)	47.8	37.5	-	48.2	▲ 0.4
	10. 充足率 $\frac{7}{3}$ (%)	27.3	18.1	-	24.6	2.7	
中高年 (パートを含む)	11. 新規求職申込件数	2,425	2,254	-	2,236	8.5	
	12. 月間有効求職者数	10,175	9,601	-	9,326	9.1	
	13. 紹介件数	2,716	2,412	-	3,020	▲ 10.1	
	14. 就職件数	1,087	774	-	1,098	▲ 1.0	
	15. 就職率 $\frac{14}{11}$ (%)	44.8	34.3	-	49.1	▲ 4.3	
雇用 保険	16. 適用事業所数	21,756	21,709	-	21,581	0.8	
	17. 被保険者数	301,654	301,713	-	299,655	0.7	
	19. 受給資格決定件数	1,293	1,032	-	1,147	12.7	
	20. 受給者実人員(所定内)	3,726	3,670	-	3,462	7.6	
	21. 総支給金額(千円)	479,893	426,207	-	399,114	20.2	

*季節調整法はセンサス局法Ⅱ（X-12-ARIMA）による。

3月の雇用の動き

本県の労働市場における有効求人倍率（季節調整値）は、有効求職者数（同）が前月比1.5%減少し、有効求人数（同）は前月比2.9%減少したことから、前月より0.02ポイント下回り1.28倍となった。

新規求職者数（原数値）は、前年同月比で4.5%（233人）減少となった。なお、有効求職者数（原数値）は、前年同月比0.1%（19人）減少し6ヶ月連続となっている。

新規常用求職者（パートを除く）を求職時の態様別にみると、前年同月比で在職者が8.4%（112人）減、離職者が0.2%（3人）増、無業者が40.2%（151人）減となった。なお、離職者のうち、事業主都合離職者は6.9%（24人）増となっている。

一方、新規求人数（原数値）は、前年同月比で12.9%（1,256人）減少となった。また、有効求人数（原数値）は、前年同月比で14.2%（4,178人）の減少で17ヶ月連続となっている。

新規求人数を産業別にみると、前年同月比で18産業中4産業で増加となった。内訳としては、不動産、物品賃貸業が48人（57.1%）増、農、林、漁業が46人（23.2%）増等となる一方、サービス業（他に分類されないもの）が449人（32.6%）減、宿泊業、飲食サービス業が171人（29.2%）減、卸売業、小売業が155人（13.0%）減等（18産業中14産業で減少）となったことから、全体で1,256人（12.9%）の減少となった。

職業紹介状況は、紹介件数が前年同月比で1,200件（17.8%）減の5,540件となり、就職件数は前年同月比で135件（5.5%）減の2,339件となった。就職率（対新規求職者）は、前年同月比で0.4ポイント下回って47.8%となった。うち、パートの紹介件数は前年同月比で221件（11.3%）減の1,730件となり、就職件数は前年同月比で26件（3.2%）増の829件となった。就職率（対新規求職者）は、前年同月比で0.7ポイント上回って50.2%となった。

雇用失業情勢は、求人が求職を大幅に上回って推移しているが、新型コロナウイルス感染症が雇用に与える影響に十分注意する必要がある。

一般職業紹介状況 <学卒を除きパートを含む>

1. 新規求職状況

項目	新規求職申込件数					中高年齢者の新規求職申込件数			
	① 計	② ⑬ 受給者	③ 男	④ 女	⑤ ①のうち ⑬受給者の 占める率 ② ① (%)	⑥ 計 (45才以上)	⑦ 55才 以上の者	⑧ ①のうち 中高年の 占める率 ⑥ ①	
安定所別									
31年 3月	5,128	1,229	2,010	3,110	24.0	2,236	1,300	43.6	
2年 2月	4,453	1,204	1,777	2,673	27.0	2,254	1,354	50.6	
2年 3月計	4,895	1,366	2,011	2,882	27.9	2,425	1,502	49.5	
安定所	宮崎	2,146	721	881	1,265	33.6	1,090	650	50.8
	延岡	588	133	226	362	22.6	284	178	48.3
	日向	424	92	161	262	21.7	216	121	50.9
	都城	784	210	325	458	26.8	357	235	45.5
	日南	265	71	120	145	26.8	124	82	46.8
	高鍋	391	87	170	221	22.3	198	126	50.6
	小林	297	52	128	169	17.5	156	110	52.5

注) 男女の計は合計と一致しない

2. 月間有効求職状況

項目	月間有効求職者数					中高年齢者の月間有効求職者数			
	⑨ 計	⑩ ⑬ 受給者	⑪ 男	⑫ 女	⑬ ⑨のうち ⑬受給者の 占める率 ⑩ ⑨ (%)	⑭ 計 (45才以上)	⑮ 55才 以上の者	⑯ ⑨のうち 中高年の 占める率 ⑭ ⑨ (%)	
安定所別									
31年 3月	19,545	6,451	8,288	11,230	33.0	9,326	5,607	47.7	
2年 2月	18,501	6,443	7,992	10,490	34.8	9,601	5,928	51.9	
2年 3月計	19,526	6,758	8,460	11,049	34.6	10,175	6,303	52.1	
安定所	宮崎	8,793	3,088	3,803	4,979	35.1	4,468	2,643	50.8
	延岡	2,194	791	929	1,265	36.1	1,155	745	52.6
	日向	1,739	553	739	998	31.8	967	586	55.6
	都城	3,091	1,098	1,330	1,759	35.5	1,541	972	49.9
	日南	1,175	450	540	635	38.3	685	475	58.3
	高鍋	1,515	435	695	819	28.7	809	517	53.4
	小林	1,019	343	424	594	33.7	550	365	54.0

注) 男女の計は合計と一致しない

3. 求人・充足状況

項目	⑰ 新規求人数	⑱ 月間有効求人	⑲ 充足数	管外関係		
				⑳ 管外への就職件数	㉑ 管外からの充足数	
安定所別						
31年 3月	9,743	29,417	2,392	307	350	
2年 2月	8,951	25,027	1,618	206	227	
2年 3月計	8,487	25,239	2,321	270	296	
安定所	宮崎	3,850	11,617	845	49	120
	延岡	930	2,605	339	44	48
	日向	536	1,724	189	46	34
	都城	1,826	5,057	459	32	44
	日南	368	1,148	134	30	6
	高鍋	522	1,724	180	43	29
	小林	455	1,364	175	26	15

4. 就職状況

項目	紹介件数			就職件数							
	⑳ 計	㉒ ⑳ 受給者		㉓ 計	㉔ ⑳ 受給者		㉕ 中高年齢者	㉖ 55才以上の者	㉗ 男	㉘ 女	
		㉑ 中高年齢者	㉒ 中高年齢者		㉓ 他県への就職件数	㉔ 他県への就職件数					
安定所別											
31年 3月	6,740	1,314	3,020	2,474	636	206	1,098	593	899	1,573	
2年 2月	4,898	1,053	2,412	1,671	430	126	774	433	620	1,051	
2年 3月計	5,540	1,059	2,716	2,339	531	169	1,087	586	899	1,436	
安定所	宮崎	2,243	436	1,151	783	163	56	407	199	284	497
	延岡	710	140	342	338	64	12	157	91	124	214
	日向	538	105	270	210	57	13	89	51	78	132
	都城	882	161	391	452	110	50	198	102	190	261
	日南	314	98	145	158	65	11	61	38	67	91
	高鍋	463	52	227	209	34	14	92	53	87	121
	小林	390	67	190	189	38	13	83	52	69	120

注) 男女の計は合計と一致しない

5. 比率の動向

項目 安定所別	比 率									
	⑳ 新規求人倍率	㉑ 規有求人倍率	㉒ 効有求人倍率	㉓ 充足率	㉔ 充足率(有効)	㉕ 就職率	㉖ 就職率(有効)	㉗ 中高年の就職率	㉘ 中高年の就職率(有効)	㉙ ㉚のうち受給者の占める率
	$\frac{17}{1}$	$\frac{18}{9}$	$\frac{19}{17}$	$\frac{19}{18}$	$\frac{25}{1}$	$\frac{25}{9}$	$\frac{28}{6}$	$\frac{28}{14}$	$\frac{28}{25}$	$\frac{28}{25}$
31年 3月	1.90 (2.04)	1.51 (1.47)	24.6	8.1	48.2	12.7	49.1	11.8	25.7	
2年 2月	2.01 (1.98)	1.35 (1.30)	18.1	6.5	37.5	9.0	34.3	8.1	25.7	
2年 3月計	1.73 (1.91)	1.29 (1.28)	17.8	5.5	48.2	9.3	48.3	8.6	27.0	
安 定 所	宮 崎	1.79	1.32	21.9	7.3	36.5	8.9	37.3	9.1	20.8
	延 岡	1.58	1.19	36.5	13.0	57.5	15.4	55.3	13.6	18.9
	日 向	1.26	0.99	35.3	11.0	49.5	12.1	41.2	9.2	27.1
	都 城	2.33	1.64	25.1	9.1	57.7	14.6	55.5	12.8	24.3
	日 南	1.39	0.98	36.4	11.7	59.6	13.4	49.2	8.9	41.1
	高 鍋	1.34	1.14	34.5	10.4	53.5	13.8	46.5	11.4	16.3
	小 林	1.53	1.34	38.5	12.8	63.6	18.5	53.2	15.1	20.1

注) 括弧内の数値は季節調整値

季節調整法は、センサス局法Ⅱ (X-12-ARIMA) による。なお、令和元年12月以前の数値は、令和2年1月分公表時に新季節指数により改訂されている。

6. パートタイム職業紹介状況

項目 安定所別	新規求職申込件数	新規求人数	月間有効求職者数	月間有効求人数	就職件数	
	31年 3月	1,621	3,324	6,654	9,715	803
2年 2月	1,501	3,192	6,719	8,368	618	
2年 3月計	1,650	2,950	7,076	8,737	829	
安 定 所	宮 崎	717	1,314	3,117	4,181	283
	パートタイム 宮 崎	221	-	684	-	114
	延 岡	192	347	747	882	125
	パートタイム 延 岡	26	-	86	-	19
	日 向	146	247	654	683	86
	都 城	250	575	1,139	1,519	156
	日 南	91	103	461	329	52
	高 鍋	151	234	554	694	71
小 林	103	130	404	449	56	

7. 産業別・規模別新規求人状況

産業別・規模別	項目	求人状況					
		2年 3月		2年 2月		31年 3月	
		計	パート	計	パート	計	パート
A. B	農・林・漁業	244	97	257	78	198	83
C	鉱業、採石業、砂利採取業	9	3	13	2	4	1
D	建設業	746	40	702	20	792	36
E	製造業	756	144	761	175	857	198
	食料品製造業	243	85	218	91	240	115
	飲料・たばこ・飼料製造業	16	6	45	9	33	4
	繊維工業	63	12	64	8	97	11
	木材・木製品製造業	105	6	111	14	133	12
	家具・装備品製造業	14	0	10	0	5	0
	パルプ・紙・紙加工品製造業	20	1	6	1	9	0
	印刷・同関連業	12	1	17	1	9	0
	化学工業	13	1	9	7	38	0
	石油製品・石炭製品製造業	0	0	0	0	0	0
	プラスチック製品製造業	24	0	28	4	17	5
	ゴム製品製造業	19	0	5	0	14	0
	窯業・土石製品製造業	33	7	24	4	42	4
	鉄鋼業	6	0	2	0	6	0
	非鉄金属製造業	0	0	0	0	1	0
	金属製品製造業	37	7	48	3	55	5
	はん用機械器具製造業	53	2	26	0	33	4
	生産用機械器具製造業	19	2	27	1	10	2
	業務用機械器具製造業	10	0	27	3	14	1
	電子部品・デバイス・電子回路製造業	27	10	22	6	15	3
	電気機械器具製造業	23	2	21	2	38	16
	情報通信機械器具製造業	8	0	12	3	25	4
	輸送用機械器具製造業	6	0	20	7	4	1
	その他の製造業	5	2	19	11	19	11
F	電気・ガス・熱供給・水道業	6	0	8	2	13	3
G	情報通信業	182	24	277	39	177	24
H	運輸業、郵便業	381	22	391	67	430	66
I	卸売業、小売業	1,033	484	973	370	1,188	498
J	金融業、保険業	57	15	61	8	69	24
K	不動産業、物品賃貸業	132	38	86	26	84	23
L	学術研究、専門・技術サービス業	210	77	160	66	302	77
M	宿泊業、飲食サービス業	414	239	603	386	585	349
N	生活関連サービス業、娯楽業	280	135	289	138	381	174
O	教育、学習支援業	171	109	266	153	204	114
P	医療、福祉	2,684	1,116	2,672	1,023	2,767	1,123
Q	複合サービス事業	100	5	73	15	122	24
R	サービス業(他に分類されないもの)	928	297	1,014	359	1,377	432
S. T	公務・その他	154	105	345	265	193	75
合計		8,487	2,950	8,951	3,192	9,743	3,324
規模別	29人以下	5,255	1,959	5,546	2,171	6,392	2,336
	30～99人	2,078	675	2,248	718	2,308	730
	100～299人	851	205	805	180	829	205
	300～499人	166	63	125	43	98	20
	500～999人	93	36	163	45	95	33
	1,000人以上	44	12	64	35	21	0

産業分類は、平成25年10月改定の「日本標準産業分類」に基づく。

8. 職業別常用職業紹介状況（パートを含む）

職業別	新規求職申込件数		新規求人数	就職件数		充足数
		うち45歳以上			うち45歳以上	
31年 3月	5,114	2,229	8,843	2,264	1,014	2,197
2年 2月	4,430	2,242	8,003	1,503	691	1,460
2年 3月計	4,872	2,415	7,705	2,157	1,001	2,147
A 管理的職業	9	8	24	6	3	7
B 専門的・技術的職業	773	310	1,693	457	185	461
C 事務的職業	1,037	409	1,016	471	186	472
D 販売の職業	286	131	564	105	45	99
E サービスの職業	678	365	1,794	413	216	407
F 保安の職業	34	30	174	34	27	35
G 農林漁業の職業	96	54	209	99	50	106
H 生産工程の職業	337	160	781	192	64	199
I 輸送・機械運転の職業	199	142	420	102	71	99
J 建設・採掘の職業	100	59	380	47	15	50
K 運搬・清掃等の職業	559	405	650	231	139	212
分類不能の職業	764	342	0	0	0	0

9. 全国の動き

年月	新規求職 申込件数	月間有効 求職者数	新規 求人数	月間有効 求人数	就職件数	受給者 実人員	季調済求人倍率		求人倍率			
							新規	有効	新規	有効		
平成27年度（月平均）	千件 470	千人 1,955	千人 876	千人 2,415	千件 158	千人 457	-	-	倍 1.86	倍 1.23		
平成28年度（"）	443	1,845	923	2,570	150	421	-	-	2.08	1.39		
平成29年度（"）	422	1,771	967	2,726	143	395	-	-	2.29	1.54		
平成30年度（"）	403	1,717	976	2,782	134	386	-	-	2.42	1.62		
令和元年度（"）	393	1,714	923	2,663	123	399	-	-	2.35	1.55		
令和元年	3月	423	1,736	950	2,884	166	354	2.43	1.62	2.24	1.66	
	4月	522	1,822	963	2,768	145	358	2.44	1.63	1.85	1.52	
	5月	417	1,817	939	2,696	136	395	2.40	1.62	2.25	1.48	
	6月	373	1,773	926	2,683	130	394	2.38	1.61	2.48	1.51	
	7月	396	1,744	980	2,709	130	426	2.37	1.59	2.48	1.55	
	8月	350	1,698	918	2,680	109	425	2.43	1.59	2.63	1.58	
	9月	378	1,699	917	2,695	122	422	2.35	1.58	2.43	1.59	
	10月	390	1,706	1,028	2,730	129	420	2.43	1.58	2.64	1.60	
	11月	338	1,659	902	2,702	115	401	2.38	1.57	2.67	1.63	
	12月	314	1,587	888	2,666	105	401	2.44	1.57	2.83	1.68	
	令和2年	1月	435	1,639	889	2,567	91	397	2.04	1.49	2.04	1.57
		2月	390	1,681	897	2,567	110	372	2.22	1.45	2.30	1.53
3月		411	1,748	835	2,492	151	377	2.26	1.39	2.03	1.43	

雇用保険適用・給付状況

1. 雇用保険適用状況

項目	① 適用事業所数	② 被保険者数	適用事業所		被保険者		
			③ 新規適用	④ 廃止脱退	⑤ 資格取得	⑥ 資格喪失	
安定所別							
31年 3月	21,581	299,655	63	32	4,199	4,060	
2年 2月	21,709	301,713	66	34	3,327	3,460	
2年 3月計	21,756	301,654	95	51	4,287	4,344	
安定所	宮崎	8,842	132,831	40	33	1,986	2,020
	延岡	2,846	37,160	12	3	491	441
	日向	1,831	22,939	6	2	293	289
	都城	3,761	53,960	17	5	828	827
	日南	1,379	15,236	8	4	211	216
	高鍋	1,728	22,239	8	4	247	267
	小林	1,369	17,289	4	0	231	284

2. 給付状況

項目	一般給付						特例一時金		
	⑦ 受給資格 決定件数	⑧ 初回受給者	⑨ 受給者 実人員 (所定内)	⑩ 総支給額 (千円) (基本手当 基本分)	⑪ 基本初回 受給率 ⑧ ② (%)	⑫ 基本 受給率 ⑨ ②+⑨ (%)	⑬ 受給者数	⑭ 支給金額 (千円)	
安定所別									
31年 3月	1,147	705	3,462	361,295	0.24	1.1	3	713	
2年 2月	1,032	807	3,670	390,684	0.27	1.2	2	472	
2年 3月計	1,292	759	3,726	436,713	0.25	1.2	1	323	
安定所	宮崎	624	343	1,500	172,275	0.26	1.1	0	21
	延岡	123	84	454	53,758	0.23	1.2	0	0
	高千穂	-	-	-	9	-	-	-	0
	日向	104	51	340	40,048	0.22	1.5	0	9
	都城	215	125	642	73,247	0.23	1.2	1	251
	日南	88	67	301	39,757	0.44	1.9	0	9
	高鍋	82	49	260	29,368	0.22	1.2	0	32
	西都	-	-	-	0	-	-	-	1
	小林	50	39	225	27,566	0.23	1.3	0	0
局	運輸局	7	1	4	686	-	-	0	0

※ 高千穂・西都は、廃止安定所であるが、追加給付の関係で値が計上される場合がある。(千円未満四捨五入)

※ 一般給付⑩総支給額については、西都が68円となるが千円未満の為、「0」と表記される。

※ 受給資格決定件数について、3月分は速報値であり、修正があり得る。また、安定所の計と2年3月計は一致しない。

3. 高齢雇用継続給付・育児休業給付状況

項目	高齢雇用継続給付						育児休業給付				
	受給要件確認件数		受給者数		支給金額(千円)		基本給付金		育児休業プラス		
	基本給付金	再就職給付金	基本給付金	再就職給付金	基本給付金	再就職給付金	受給要件確認件数	受給者数	支給金額(千円)	受給者数	
31年 3月	155	0	1,696	0	74,507	0	277	1,337	278,730	0	
2年 2月	125	1	987	0	44,236	0	266	1,252	254,474	1	
2年 3月計	147	0	1,693	0	75,023	0	296	1,463	306,413	3	
安 定 所	宮 崎	75	0	602	0	27,453	0	145	678	148,978	1
	延 岡	19	0	362	0	18,515	0	28	159	29,601	0
	高千穂	-	-	-	-	-	-	-	-	-	-
	日 向	4	0	92	0	3,073	0	17	93	20,733	0
	都 城	20	0	422	0	17,788	0	44	283	54,702	1
	日 南	14	0	67	0	2,681	0	15	61	12,637	0
	高 鍋	6	0	65	0	2,551	0	25	105	22,429	1
	西 都	-	-	-	-	-	-	-	-	-	-
	小 林	9	0	83	0	2,961	0	22	84	17,332	0

※ 高千穂・西都は、廃止安定所であるが、追加給付の関係で値が計上される場合がある。(千円未満四捨五入)

4. 高齢求職者給付・就職促進給付状況

項目	高齢求職者給付			就 職 促 進 給 付						
	受給資格決定件数	受給者数	支給金額(千円)	再 就 職 手 当		常 用 就 職 支 度 手 当		就 業 手 当		
				受給者数	支給金額(千円)	受給者数	支給金額(千円)	受給者数	支給金額(千円)	
31年 3月	180	196	38,274	385	137,760	5	719	23	644	
2年 2月	211	245	47,322	279	98,836	1	75	10	496	
2年 3月計	246	240	47,023	364	121,546	3	443	10	353	
安 定 所	宮 崎	96	92	17,656	118	39,845	2	322	0	9
	延 岡	27	28	5,382	37	11,058	0	0	3	66
	高千穂	-	-	-	-	12	-	-	-	-
	日 向	18	18	3,770	50	15,357	1	119	4	169
	都 城	34	37	7,382	68	21,929	0	1	1	52
	日 南	29	24	4,952	27	10,379	0	0	0	4
	高 鍋	18	20	3,771	35	12,118	0	1	1	18
	西 都	-	-	-	-	-	-	-	-	-
	小 林	23	21	4,107	25	9,183	0	0	1	35
局	運輸局	1	0	3	4	1,675	0	0	0	0

※ 高千穂・西都は、廃止安定所であるが、追加給付の関係で値が計上される場合がある。(千円未満四捨五入)

※ 常用就職支度手当の支給金額については、日南が422円となるが千円未満の為、「0」と表記される。

3月1日現在の県人口（県統計調査課）

市 町 村	現 住 人 口		前月との 増減	市 町 村	現 住 人 口		前月との 増減		
	総 数				総 数				
宮 崎 県	1,069,386		▲ 738	高 鍋 町	20,207		11		
宮 崎 市	397,982		▲ 229	新 富 町	16,639		▲ 16		
都 城 市	160,802		▲ 82	西 米 良 村	1,004		0		
延 岡 市	118,988		▲ 104	児 湯 郡	木 城 町	4,969		▲ 13	
日 南 市	50,794		▲ 51		川 南 町	15,336		0	
小 林 市	43,804		▲ 28		都 農 町	10,034		15	
日 向 市	59,924		▲ 23		計	68,189		▲ 3	
串 間 市	17,199		▲ 27	東 白 杵 郡	門 川 町	17,503		▲ 8	
西 都 市	28,970		▲ 41		諸 塚 村	1,514		▲ 5	
え び の 市	17,950		▲ 78		椎 葉 村	2,549		▲ 5	
市 計	896,413		▲ 663		美 郷 町	4,789		▲ 6	
北 諸 県 郡	三 股 町	25,520		25	計	26,355		▲ 24	
	計	25,520		25		高 千 穂 町	11,854		▲ 42
西 諸 県 郡	高 原 町	8,647		▲ 29	西 白 杵 郡	日 之 影 町	3,638		▲ 5
	計	8,647		▲ 29		五 ヶ 瀬 町	3,485		▲ 35
東 諸 県 郡	国 富 町	18,657		13		計	18,977		▲ 82
	綾 町	6,985		▲ 17	町 村 計	173,330		▲ 117	
	計	25,642		▲ 4					

注) 宮崎県人口は、出生・死亡、転入及び転出の県外分のみを推計要素としているので、市町村の積み上げ人口と一致しない。

用語の説明

一 般＝常用及び臨時・季節を合わせたものをいう。

パートタイム＝「パートタイム」とは、毎日就労する者については1日の労働時間が一般従業員より短く、特定日又は特定期間就労する者については、1日の労働時間の長短を問わず1ヵ月(日雇的パートタイムにおいては1週)の所定労働時間が、一般従業員より短いものをいう。

なお、「パートタイム」は雇用期間の定めにより、「常用的パートタイム」、「臨時的パートタイム」及び「日雇的パートタイム」にわけられる。

統計表中で「一般(パートタイムを含む)」というように使用されている場合は、通常このうち常用的パートタイムと臨時的パートタイムを加えたものを指す。

新規求職申込件数＝期間中に自安定所で新たに受付けた求職申込みの件数をいう。

月間有効求職者数＝「前月から繰越された有効求職者数」と当月の「新規求職申込件数の合計数」をいう。

紹介件数＝求職者と求人との結合をはかるため、自安定所で紹介した件数(他安定所からの連絡求人分の紹介も含む。)をいう。

就職件数＝自安定所の有効求職者が、安定所の紹介あっせんにより就職したことを確認した件数をいう。

他県への就職件数＝都道府県地域を超える広域職業紹介による就職件数をいう。

① 受給者の一般就職件数＝受給資格決定後、基本手当の支給を終了するまでの間に安定所の紹介により就職した基本手当受給資格者の就職件数をいう。

新規求人数＝期間中に新たに受けた求人数(採用予定人員)をいう。

月間有効求人数＝「前月から繰越された有効求人数」と当月の「新規求人数」の合計数をいう。

充足数＝自安定所の有効求人が、安定所(求人連絡先の安定所を含む)の紹介あっせんにより求職者と結合した件数をいう。

受給資格決定件数＝受け付けた離職票に基づき、安定所が求職者給付を受ける資格があると決定した件数をいう。

初回受給者数＝同一求職者給付の受給期間内における当該求職者給付の第1回目の支給を受けた者の数をいう。

受給者実人員＝失業給付を実際に受けた受給資格者の実数をいう。

季節調整値＝一年を周期として繰り返す季節的な要因により変動の影響を取り除いた値である。

有効求人倍率＝求職者一人あたりに何人の求人があるかを表す数値であり、月間有効求人数を月間有効求職者数で除して算出する。

みやざき働き方改革推進支援センター

所在地

宮崎県宮崎市橘通東4-1-4
宮崎河北ビル7F

連絡先

☎ 0120-975-264
✉ desk@ahc-net.co.jp

相談日時

平日午前9時～午後5時まで

HP

<http://www.ahc-miyazaki.com/>

まず
電話



<働き方改革>
チアリーダー 村山輝星

◆お車でお越しの場合は、来客用駐車場がありますので事前にお申し出ください。

<無料出張相談会>

県内の各商工団体等にて無料出張相談会を実施します。相談窓口には支援センターの専門家（社会保険労務士等）を派遣し、働き方改革に関するご相談をお受けします。

【会場】 県内の各商工会議所、各商工会、等

【日程】 支援センターのホームページ「出張相談会」から地区別カレンダーをご参照ください。

【内容】 原則予約制。相談は1社1時間程度 ◆新型コロナウイルス対策関連情報の提供も承ります。

【予約】 上記支援センターのフリーダイヤルまでお気軽にお申し込みください。

<個別訪問支援> FAX申込書

FAX番号 0985-35-3923

(お申込み後、1週間以内にお電話でご連絡いたします)

貴社名		TEL	
お名前		FAX	
所在地		Mail	

【ご相談内容】

- | | | |
|--------------------------------------|--------------------------------------|---------------------------------|
| <input type="checkbox"/> 働き方改革関連法の説明 | <input type="checkbox"/> 労働時間関係 | <input type="checkbox"/> 年次有給休暇 |
| <input type="checkbox"/> 同一労働同一賃金 | <input type="checkbox"/> 人手不足・雇用調整関係 | |
| <input type="checkbox"/> 各種助成金の活用 | <input type="checkbox"/> テレワーク | <input type="checkbox"/> その他 |

(相談内容を簡単にご記載ください)

※ご記入いただいた個人情報は、ご相談受付の目的のみ使用し、目的以外の使用は致しません。