都道府県別有効求人倍率（季節調整値）

平成30年4月

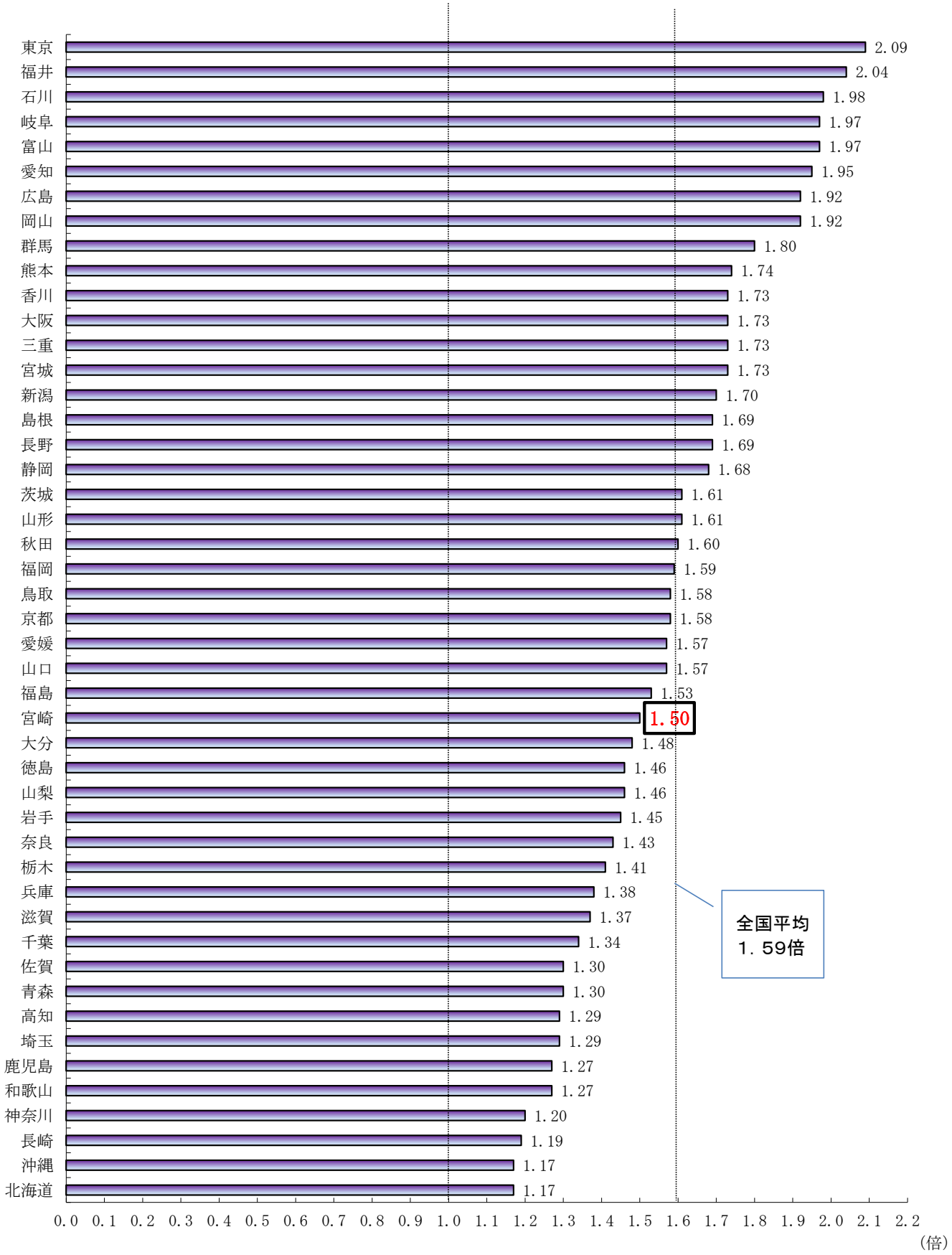

（資料出所）厚生労働省「職業安定業務統計」
＊ 季節調整法はセンサス局法Ⅱ（X－12－ARIMA）による。

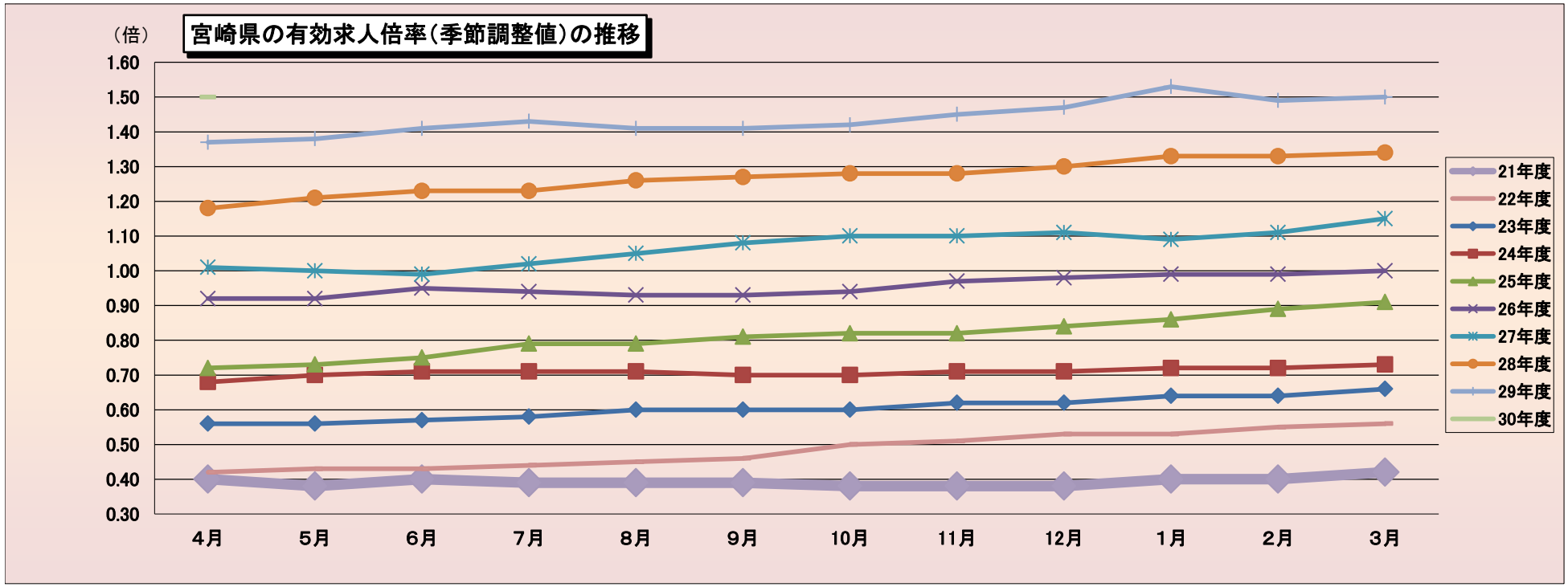

（季節調整値）

	4月	5月	6月	7月	8月	9月	10月	11月	12月	1月	2月	3月
21年度	0.40	0.38	0.40	0.39	0.39	0.39	0.38	0.38	0.38	0.40	0.40	0.42
22年度	0.42	0.43	0.43	0.44	0.45	0.46	0.50	0.51	0.53	0.53	0.55	0.56
23年度	0.56	0.56	0.57	0.58	0.60	0.60	0.60	0.62	0.62	0.64	0.64	0.66
24年度	0.68	0.70	0.71	0.71	0.71	0.70	0.70	0.71	0.71	0.72	0.72	0.73
25年度	0.72	0.73	0.75	0.79	0.79	0.81	0.82	0.82	0.84	0.86	0.89	0.91
26年度	0.92	0.92	0.95	0.94	0.93	0.93	0.94	0.97	0.98	0.99	0.99	1.00
27年度	1.01	1.00	0.99	1.02	1.05	1.08	1.10	1.10	1.11	1.09	1.11	1.15
28年度	1.18	1.21	1.23	1.23	1.26	1.27	1.28	1.28	1.30	1.33	1.33	1.34
29年度	1.37	1.38	1.41	1.43	1.41	1.41	1.42	1.45	1.47	1.53	1.49	1.50
30年度	1.50											

（注） 季節調整法はセンサス局法Ⅱ（X－12－ARIMA）による。なお、平成29年12月以前の数値は、平成30年1月分公表時に新季節指数により改訂されている。

（資料出所） 厚生労働省「職業安定業務統計」

正社員の有効求人倍率（原数値）推移

宮崎労働局

	平成16年	平成17年	平成18年	平成19年	平成20年	平成21年	平成22年	平成23年	平成24年	平成25年	平成26年	平成27年	平成28年	平成29年	平成30年
1月		0.45	0.43	0.46	0.40	0.28	0.25	0.34	0.39	0.42	0.51	0.59	0.68	0.82	0.98
2月		0.43	0.44	0.47	0.40	0.26	0.24	0.35	0.38	0.42	0.51	0.58	0.69	0.81	0.97
3月		0.41	0.43	0.43	0.38	0.24	0.24	0.33	0.37	0.41	0.50	0.57	0.67	0.77	0.93
4月		0.36	0.39	0.38	0.33	0.21	0.22	0.30	0.34	0.37	0.46	0.53	0.64	0.74	0.90
5月		0.32	0.39	0.35	0.32	0.19	0.21	0.29	0.34	0.36	0.46	0.52	0.65	0.75	
6月		0.30	0.38	0.35	0.29	0.18	0.21	0.30	0.34	0.38	0.48	0.52	0.67	0.77	
7月		0.31	0.38	0.35	0.30	0.19	0.22	0.31	0.35	0.40	0.49	0.55	0.67	0.79	
8月		0.32	0.41	0.37	0.32	0.19	0.24	0.33	0.37	0.43	0.51	0.59	0.71	0.82	
9月		0.34	0.41	0.38	0.32	0.20	0.26	0.33	0.38	0.45	0.53	0.61	0.73	0.85	
10月		0.36	0.41	0.39	0.31	0.21	0.27	0.33	0.39	0.46	0.54	0.63	0.76	0.87	
11月	0.43	0.39	0.44	0.39	0.31	0.21	0.29	0.35	0.40	0.47	0.58	0.66	0.77	0.90	
12月	0.44	0.41	0.45	0.41	0.30	0.23	0.33	0.37	0.42	0.50	0.59	0.68	0.81	0.94	

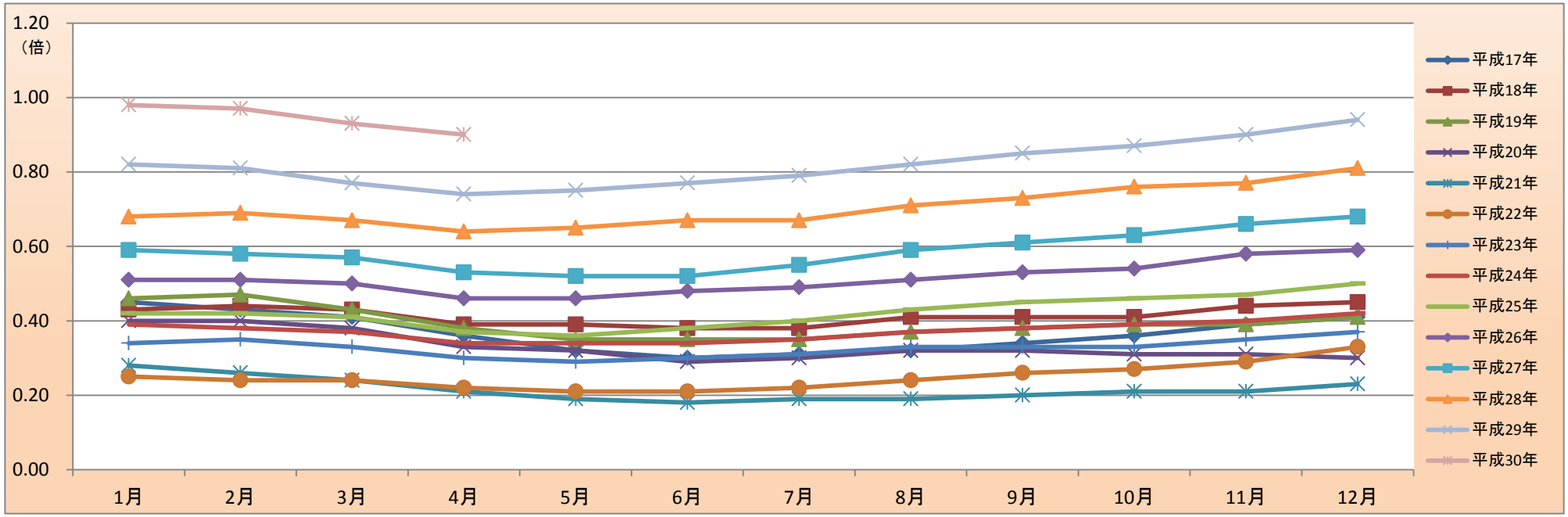

（資料出所） 厚生労働省「職業安定業務統計」、宮崎労働局集計

※正社員とは、パートタイムを除く常用のうち、勤め先で正社員・正職員などと呼称される正規労働者をいう。 □

※正社員有効求人倍率＝正社員有効求人数／常用フルタイム有効求職者数。なお、常用フルタイム有効求職者にはフルタイムの派遣労働者や契約社員を希望する者も含まれるため、厳密な意味での正社員有効求人倍率より低い値となる。

参考指標

■就業地別有効求人倍率

宮崎労働局

		季節調整値					
		有効求職者数	有効求人数	就業地別 有効求人数	有効求人倍率	就業地別 有効求人倍率	
平成29年	4月	20,064	27,501	30,005	1.37	1.50	0.13
	5月	19,870	27,457	30,047	1.38	1.51	0.13
	6月	19,569	27,528	30,271	1.41	1.55	0.14
	7月	19,648	28,028	30,640	1.43	1.56	0.13
	8月	19,795	27,856	30,575	1.41	1.54	0.13
	9月	19,846	27,926	30,647	1.41	1.54	0.13
	10月	19,860	28,176	30,957	1.42	1.56	0.14
	11月	19,864	28,795	31,465	1.45	1.58	0.13
	12月	19,847	29,104	31,946	1.47	1.61	0.14
平成30年	1月	19,375	29,602	32,496	1.53	1.68	0.15
	2月	19,222	28,621	31,660	1.49	1.65	0.16
	3月	19,137	28,646	31,456	1.50	1.64	0.14
	4月	19,310	28,912	31,829	1.50	1.65	0.15

（資料出所） 厚生労働省「職業安定業務統計」

（注）※季節求人については、受理地＝就業地として計算している。

※就業場所が複数の市区町村に渡る求人については、求人数を該当の市区町村に順番に割り当てることにより、就業地別の有効求人数を集計している。（季節求人を除く。）

※就業地別求人倍率の右側数値は有効求人倍率との差(ﾎﾟｲﾝﾄ)。

※季節調整法はセンサス局法Ⅱ（X－12－ARIMA）による。なお、平成29年12月以前の数値は、平成30年1月分公表時に新季節指数により改訂されている。□

職業別 求人・求職・求人倍率（常用・有効）

宮崎労働局
平成30年 4月

求 人

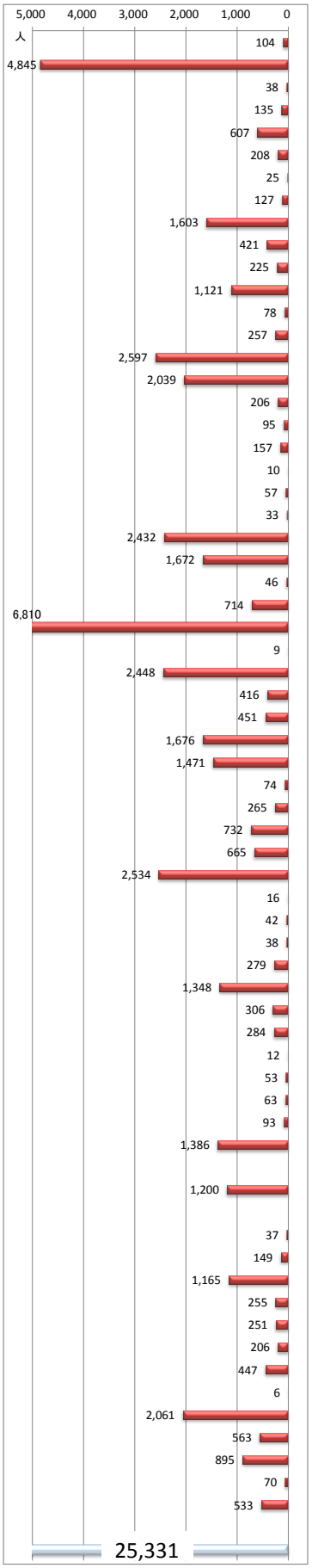

職種	求人倍率
A 管理的職業（01～04）	1.79
B 専門的・技術的職業（05～24）	1.57
07開発技術者	0.79
08製造技術者	0.54
09建築・土木・測量技術者	4.93
10情報処理・通信技術者	1.48
11その他の技術者	1.04
12医師、歯科医師、獣医師、薬剤師	3.10
13保健師、助産師、看護師	1.68
14医療技術者	1.83
15その他の保健医療の職業	1.20
16社会福祉の専門的職業	1.88
22美術家、デザイナー、写真家、映像撮影者	0.52
05.06.17～21.23.24その他の専門的職業	0.76
C 事務的職業（25～31）	0.49
25一般事務の職業	0.42
26会計事務の職業	1.40
27生産関連事務の職業	1.70
28営業・販売関連事務の職業	1.06
29外勤事務の職業	1.43
30運輸・郵便事務の職業	2.85
31事務用機器操作の職業	0.47
D 販売の職業（32～34）	1.75
32商品販売の職業	1.75
33販売類似の職業	2.42
34営業の職業	1.72
E サービスの職業（35～42）	2.48
35家庭生活支援サービスの職業	1.50
36介護サービスの職業	2.33
37保健医療サービスの職業	2.87
38生活衛生サービスの職業	3.55
39飲食物調理の職業	2.26
40接客・給仕の職業	3.05
41居住施設・ビル等の管理の職業	2.18
42その他のサービスの職業	1.64
F 保安の職業（43～45）	6.48
G 農林漁業の職業（46～48）	2.06
H 生産工程の職業（49～64）	1.53
49生産設備制御・監視の職業（金属材料製造等）	1.07
50生産設備制御・監視の職業（金属材料製造等を除く）	0.79
51生産設備制御・監視の職業（機械組立）	1.03
52金属材料製造、金属加工、金属溶接・溶断の職業	1.59
54製品製造・加工処理の職業（金属材料製造等）	2.08
57機械組立の職業	0.92
60機械整備・修理の職業	2.00
61製品検査の職業（金属材料製造等）	0.60
62製品検査の職業（金属材料製造等を除く）	1.56
63機械検査の職業	1.80
64生産関連・生産類似の職業	0.57
I 輸送・機械運転の職業（65～69）	2.05
65鉄道運転の職業	0.00
66自動車運転の職業	2.48
67船舶・航空機運転の職業	0.00
68その他の輸送の職業	0.46
69定置・建設機械運転の職業	1.38
J 建設・採掘の職業（70～74）	2.65
70建設躯体工事の職業	7.97
71建設の職業（建設躯体工事の職業を除く）	2.22
72電気工事の職業	2.08
73土木の職業	2.28
74採掘の職業	－
K 運搬・清掃・包装等の職業（75～78）	0.63
75運搬の職業	1.16
76清掃の職業	1.67
77包装の職業	2.12
78その他の運搬・清掃・包装等の職業	0.24
分類不能の職業	0.00
職業計	1.22

求 職

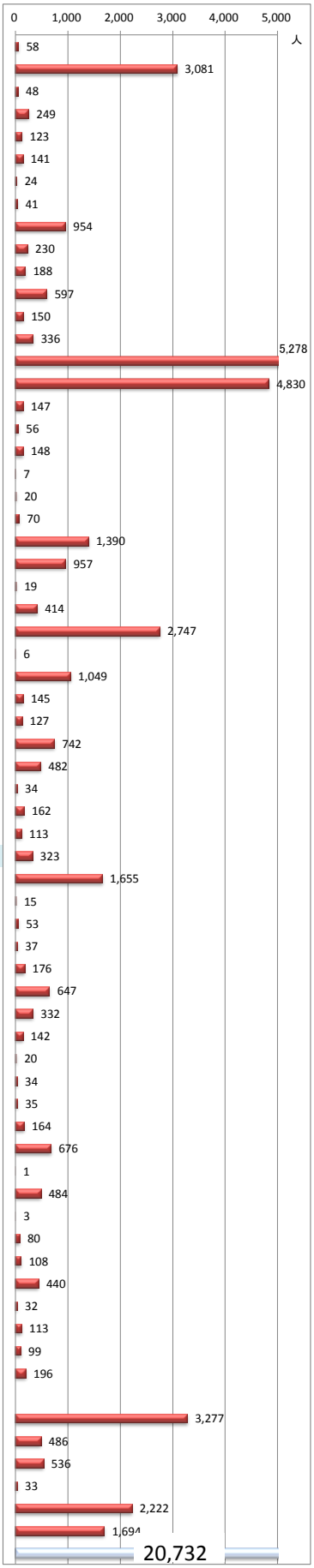

（資料出所） 厚生労働省「職業安定業務統計」

※ 常用：雇用契約において雇用期間の定めがないか又は4か月以上の雇用期間が定められているもの（季節労働を除く）。

※ 数値は原数値。

有効求職者数（原数値）の推移

宮崎労働局

	平成25年	平成26年	前年同月比	平成27年	前年同月比	平成28年	前年同月比	平成29年	前年同月比	平成30年	前年同月比
1月	23,719	22,265	-6.1%	20,998	-5.7%	19,649	-6.4%	18,914	-3.7%	18,025	-4.7%
2月	24,881	22,931	-7.8%	21,866	-4.6%	20,714	-5.3%	19,804	-4.4%	18,672	-5.7%
3月	26,712	24,501	-8.3%	22,765	-7.1%	21,836	-4.1%	21,042	-3.6%	19,784	-6.0%
4月	28,370	25,821	-9.0%	24,175	-6.4%	22,343	-7.6%	21,504	-3.8%	20,805	-3.3%
5月	27,843	25,384	-8.8%	23,817	-6.2%	22,170	-6.9%	21,312	-3.9%		
6月	26,583	24,609	-7.4%	23,617	-4.0%	21,903	-7.3%	20,509	-6.4%		
7月	25,934	24,142	-6.9%	22,923	-5.0%	21,216	-7.4%	19,961	-5.9%		
8月	24,824	23,459	-5.5%	22,025	-6.1%	21,010	-4.6%	20,074	-4.5%		
9月	24,737	23,968	-3.1%	22,025	-8.1%	21,069	-4.3%	20,025	-5.0%		
10月	24,733	23,763	-3.9%	21,656	-8.9%	20,668	-4.6%	20,004	-3.2%		
11月	23,107	21,853	-5.4%	20,515	-6.1%	19,499	-5.0%	19,001	-2.6%		
12月	21,132	20,175	-4.5%	18,985	-5.9%	18,006	-5.2%	17,377	-3.5%		

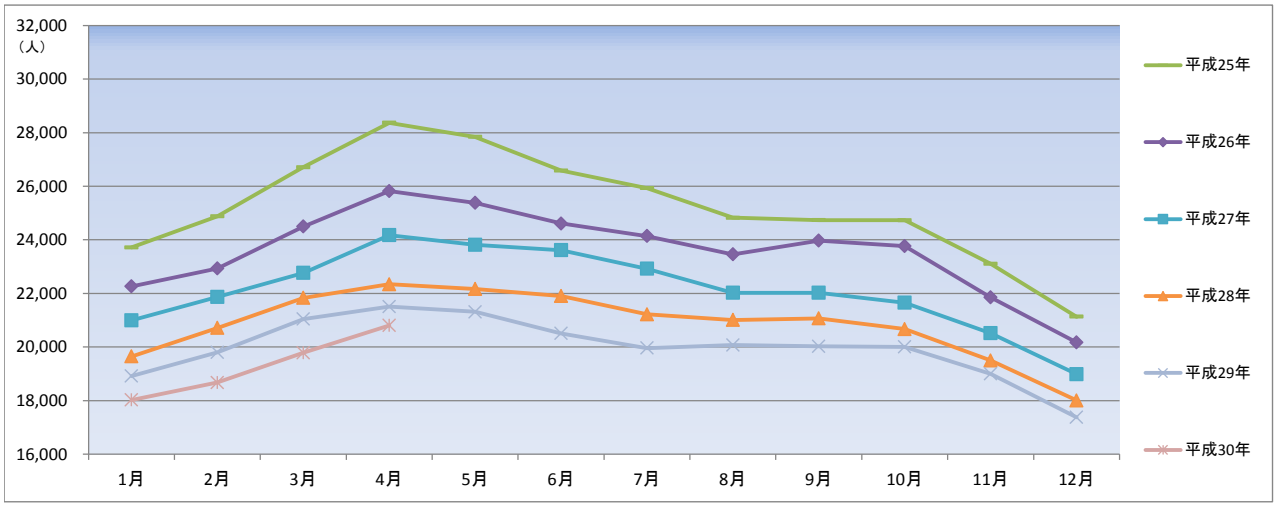

有効求人数（原数値）の推移

宮崎労働局

	平成25年	平成26年	前年同月比	平成27年	前年同月比	平成28年	前年同月比	平成29年	前年同月比	平成30年	前年同月比
1月	18,521	20,747	12.0%	22,417	8.0%	23,303	4.0%	27,002	15.9%	29,457	9.1%
2月	19,543	22,066	12.9%	23,185	5.1%	24,809	7.0%	28,193	13.6%	29,422	4.4%
3月	20,562	23,285	13.2%	23,893	2.6%	26,013	8.9%	29,127	12.0%	30,230	3.8%
4月	19,122	22,350	16.9%	22,559	0.9%	24,541	8.8%	27,467	11.9%	28,958	5.4%
5月	18,383	21,193	15.3%	21,508	1.5%	24,341	13.2%	26,838	10.3%		
6月	17,883	21,242	18.8%	21,476	1.1%	24,842	15.7%	26,741	7.6%		
7月	19,036	20,953	10.1%	21,989	4.9%	24,465	11.3%	26,680	9.1%		
8月	18,858	21,001	11.4%	22,357	6.5%	25,834	15.6%	27,222	5.4%		
9月	20,083	22,425	11.7%	23,457	4.6%	26,739	14.0%	28,251	5.7%		
10月	20,973	23,266	10.9%	24,380	4.8%	27,033	10.9%	28,990	7.2%		
11月	20,524	22,591	10.1%	24,279	7.5%	26,975	11.1%	29,601	9.7%		
12月	19,511	21,725	11.3%	22,952	5.6%	25,542	11.3%	28,352	11.0%		

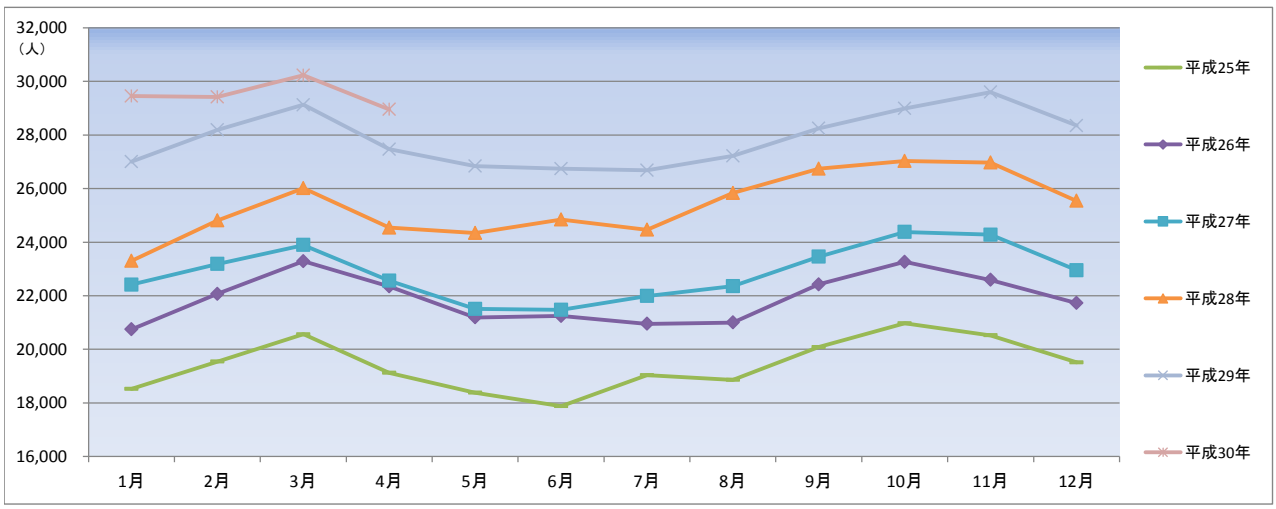

（資料出所） 厚生労働省「職業安定業務統計」

有効求職者数（季節調整値）の推移

宮崎労働局

	平成25年	前月比	平成26年	前月比	平成27年	前月比	平成28年	前月比	平成29年	前月比	平成30年	前月比
1月	26,109	－	24,330	−0.3%	22,919	−0.5%	21,408	−0.7%	20,418	−0.4%	19,375	−2.4%
2月	26,160	0.2%	23,940	−1.6%	22,688	−1.0%	21,395	−0.1%	20,393	−0.1%	19,222	−0.8%
3月	26,173	0.0%	23,868	−0.3%	22,031	−2.9%	21,017	−1.8%	20,285	−0.5%	19,137	−0.4%
4月	25,857	−1.2%	23,625	−1.0%	22,115	0.4%	20,694	−1.5%	20,064	−1.1%	19,310	0.9%
5月	25,577	−1.1%	23,568	−0.2%	22,387	1.2%	20,758	0.3%	19,870	−1.0%		
6月	25,362	−0.8%	23,377	−0.8%	22,394	0.0%	20,822	0.3%	19,569	−1.5%		
7月	24,988	−1.5%	23,309	−0.3%	22,230	−0.7%	20,917	0.5%	19,648	0.4%		
8月	24,508	−1.9%	23,437	0.5%	21,982	−1.1%	20,847	−0.3%	19,795	0.7%		
9月	24,483	−0.1%	23,588	0.6%	21,744	−1.1%	20,771	−0.4%	19,846	0.3%		
10月	24,368	−0.5%	23,488	−0.4%	21,537	−1.0%	20,675	−0.5%	19,860	0.1%		
11月	24,473	0.4%	23,248	−1.0%	21,611	0.3%	20,466	−1.0%	19,864	0.0%		
12月	24,397	−0.3%	23,034	−0.9%	21,559	−0.2%	20,499	0.2%	19,847	−0.1%		

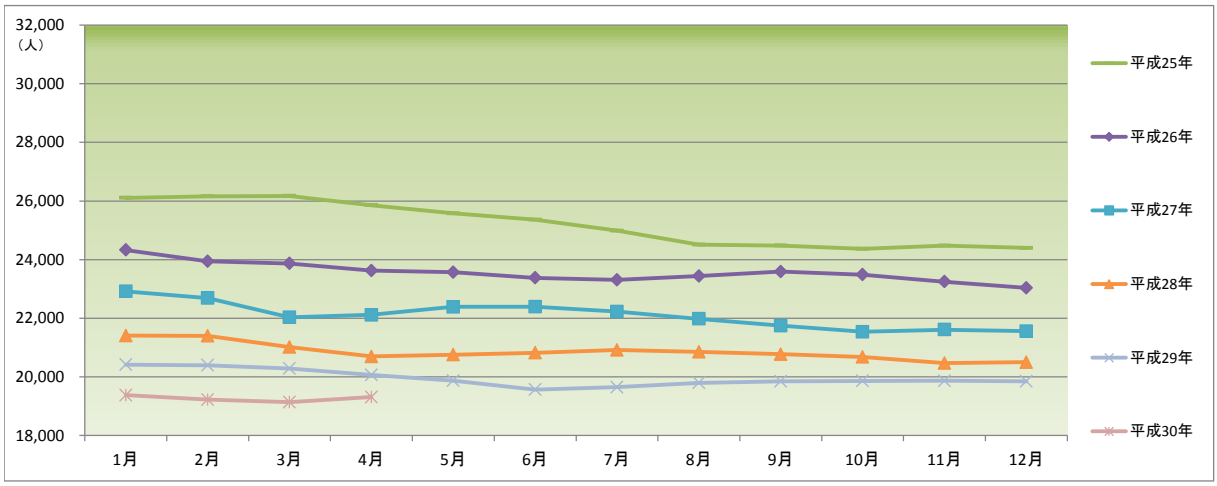

有効求人数（季節調整値）の推移

宮崎労働局

	平成25年	前月比	平成26年	前月比	平成27年	前月比	平成28年	前月比	平成29年	前月比	平成30年	前月比
1月	18,786	－	20,956	1.9%	22,638	−0.2%	23,429	−2.1%	27,073	1.9%	29,602	1.7%
2月	18,862	0.4%	21,260	1.5%	22,526	−0.5%	23,853	1.8%	27,174	0.4%	28,621	−3.3%
3月	19,054	1.0%	21,699	2.1%	22,042	−2.1%	24,162	1.3%	27,105	−0.3%	28,646	0.1%
4月	18,579	−2.5%	21,779	0.4%	22,236	0.9%	24,490	1.4%	27,501	1.5%	28,912	0.9%
5月	18,697	0.6%	21,766	−0.1%	22,486	1.1%	25,161	2.7%	27,457	−0.2%		
6月	18,910	1.1%	22,140	1.7%	22,156	−1.5%	25,573	1.6%	27,528	0.3%		
7月	19,779	4.6%	21,817	−1.5%	22,754	2.7%	25,780	0.8%	28,028	1.8%		
8月	19,440	−1.7%	21,769	−0.2%	23,129	1.6%	26,331	2.1%	27,856	−0.6%		
9月	19,926	2.5%	22,012	1.1%	23,375	1.1%	26,311	−0.1%	27,926	0.3%		
10月	20,029	0.5%	22,185	0.8%	23,604	1.0%	26,432	0.5%	28,176	0.9%		
11月	20,162	0.7%	22,578	1.8%	23,844	1.0%	26,260	−0.7%	28,795	2.2%		
12月	20,559	2.0%	22,677	0.4%	23,932	0.4%	26,568	1.2%	29,104	1.1%		

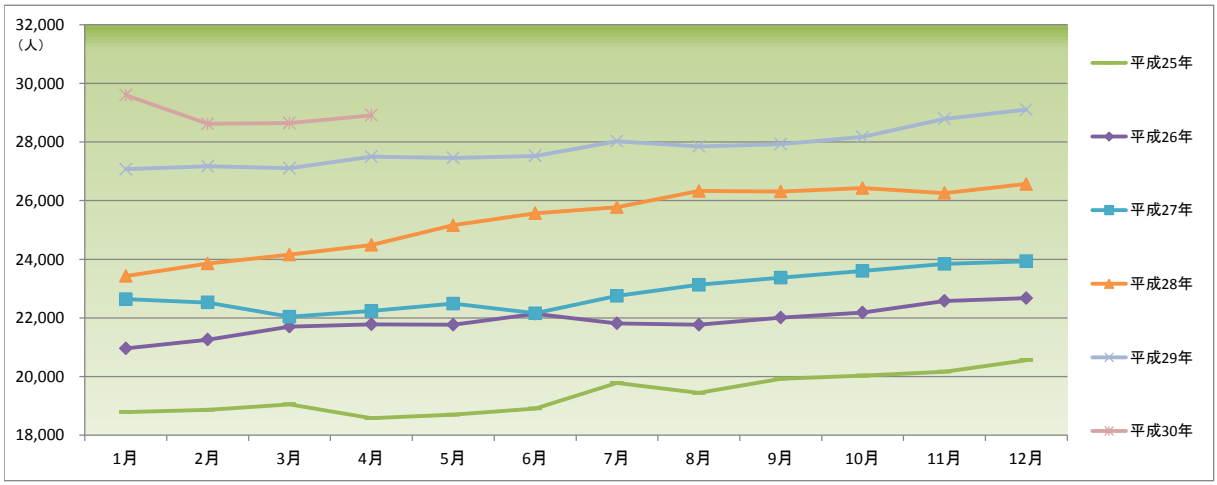

（資料出所） 厚生労働省「職業安定業務統計」
＊季節調整法はセンサス局法Ⅱ（X－12−ARIMA）による。なお、平成29年12月以前の数値は、平成30年1月分公表時に新季節指数により改訂されている。

新規求職申込件数（原数値）の推移

宮崎労働局

	平成25年	平成26年	前年同月比	平成27年	前年同月比	平成28年	前年同月比	平成29年	前年同月比	平成30年	前年同月比
1月	7,188	6,821	−5.1%	6,141	−10.0%	5,766	−6.1%	5,811	0.8%	5,216	−10.2%
2月	6,670	5,974	−10.4%	5,654	−5.4%	5,801	2.6%	5,452	−6.0%	4,974	−8.8%
3月	7,037	6,561	−6.8%	6,150	−6.3%	5,862	−4.7%	5,695	−2.8%	5,570	−2.2%
4月	8,893	8,288	−6.8%	7,833	−5.5%	6,956	−11.2%	6,563	−5.6%	6,480	−1.3%
5月	6,835	6,321	−7.5%	5,869	−7.2%	5,727	−2.4%	5,385	−6.0%		
6月	5,676	5,655	−0.4%	5,638	−0.3%	5,375	−4.7%	4,819	−10.3%		
7月	6,173	5,505	−10.8%	5,365	−2.5%	4,890	−8.9%	4,637	−5.2%		
8月	5,738	5,444	−5.1%	4,915	−9.7%	5,097	3.7%	5,010	−1.7%		
9月	6,056	6,054	0.0%	5,393	−10.9%	5,109	−5.3%	4,928	−3.5%		
10月	6,212	5,773	−7.1%	5,252	−9.0%	4,991	−5.0%	4,956	−0.7%		
11月	4,914	4,374	−11.0%	4,521	3.4%	4,315	−4.6%	4,104	−4.9%		
12月	4,006	4,061	1.4%	3,821	−5.9%	3,564	−6.7%	3,494	−2.0%		

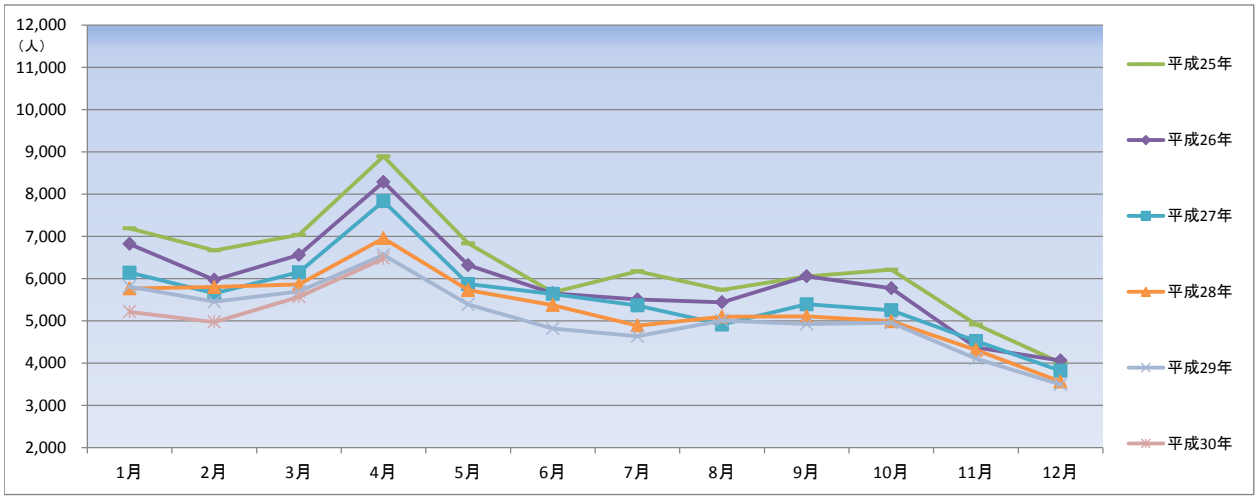

新規求人数（原数値）の推移

宮崎労働局

	平成25年	平成26年	前年同月比	平成27年	前年同月比	平成28年	前年同月比	平成29年	前年同月比	平成30年	前年同月比
1月	7,979	9,158	14.8%	9,317	1.7%	9,639	3.5%	11,100	15.2%	11,668	5.1%
2月	7,767	8,753	12.7%	8,515	−2.7%	9,501	11.6%	10,674	12.3%	10,245	−4.0%
3月	7,647	8,448	10.5%	8,902	5.4%	9,389	5.5%	10,201	8.6%	10,856	6.4%
4月	7,008	8,427	20.2%	8,095	−3.9%	8,772	8.4%	9,731	10.9%	10,558	8.5%
5月	7,189	7,888	9.7%	7,542	−4.4%	9,015	19.5%	9,523	5.6%		
6月	6,688	8,020	19.9%	8,266	3.1%	9,391	13.6%	9,909	5.5%		
7月	8,185	7,771	−5.1%	8,814	13.4%	8,867	0.6%	9,806	10.6%		
8月	7,181	7,766	8.1%	8,174	5.3%	10,053	23.0%	9,892	−1.6%		
9月	7,417	9,212	24.2%	9,082	−1.4%	9,987	10.0%	10,759	7.7%		
10月	8,982	9,067	0.9%	9,858	8.7%	9,650	−2.1%	10,855	12.5%		
11月	7,214	7,657	6.1%	8,171	6.7%	9,913	21.3%	10,369	4.6%		
12月	6,277	7,425	18.3%	7,536	1.5%	8,266	9.7%	9,460	14.4%		

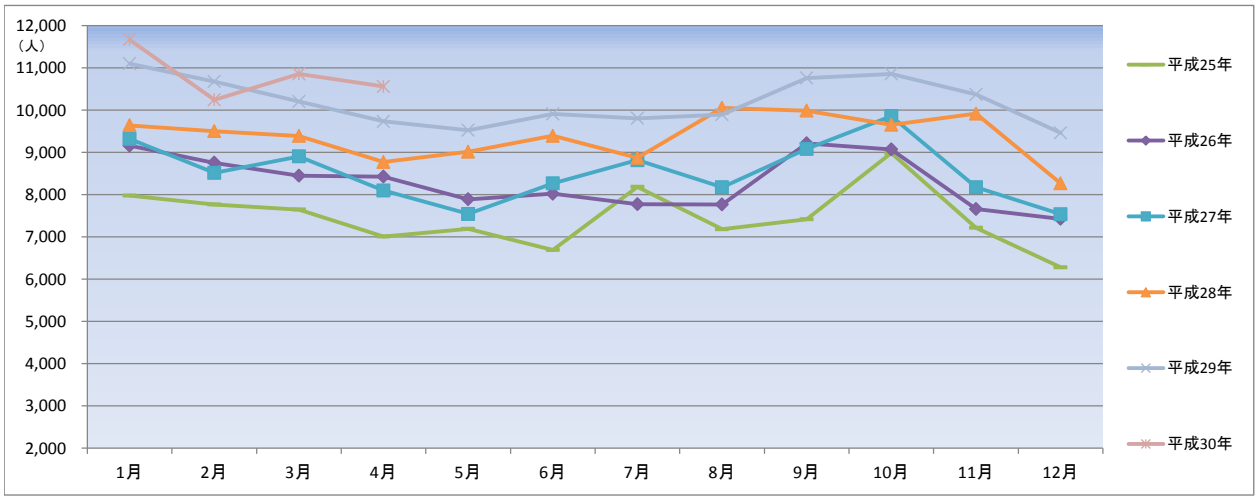

（資料出所） 厚生労働省「職業安定業務統計」

新規求職申込件数（季節調整値）の推移

宮崎労働局

	平成25年	前月比	平成26年	前月比	平成27年	前月比	平成28年	前月比	平成29年	前月比	平成30年	前月比
1月	6,477	－	6,103	1.4%	5,609	−3.3%	5,364	−1.0%	5,258	0.7%	4,622	−10.0%
2月	6,607	2.0%	5,798	−5.0%	5,471	−2.5%	5,500	2.5%	5,178	−1.5%	4,884	5.7%
3月	6,469	−2.1%	6,041	4.2%	5,362	−2.0%	5,211	−5.3%	5,057	−2.3%	5,050	3.4%
4月	6,364	−1.6%	5,956	−1.4%	5,590	4.3%	5,247	0.7%	5,041	−0.3%	4,841	−4.1%
5月	6,202	−2.5%	5,964	0.1%	5,871	5.0%	5,368	2.3%	4,910	−2.6%		
6月	6,162	−0.6%	5,790	−2.9%	5,592	−4.8%	5,382	0.3%	4,787	−2.5%		
7月	6,322	2.6%	5,670	−2.1%	5,472	−2.1%	5,403	0.4%	5,048	5.5%		
8月	6,130	−3.0%	6,076	7.2%	5,399	−1.3%	5,288	−2.1%	5,208	3.2%		
9月	6,180	0.8%	5,878	−3.3%	5,409	0.2%	5,061	−4.3%	5,021	−3.6%		
10月	6,183	0.0%	5,721	−2.7%	5,424	0.3%	5,295	4.6%	5,028	0.1%		
11月	6,098	−1.4%	5,814	1.6%	5,549	2.3%	5,178	−2.2%	4,935	−1.8%		
12月	6,017	−1.3%	5,802	−0.2%	5,416	−2.4%	5,220	0.8%	5,135	4.1%		

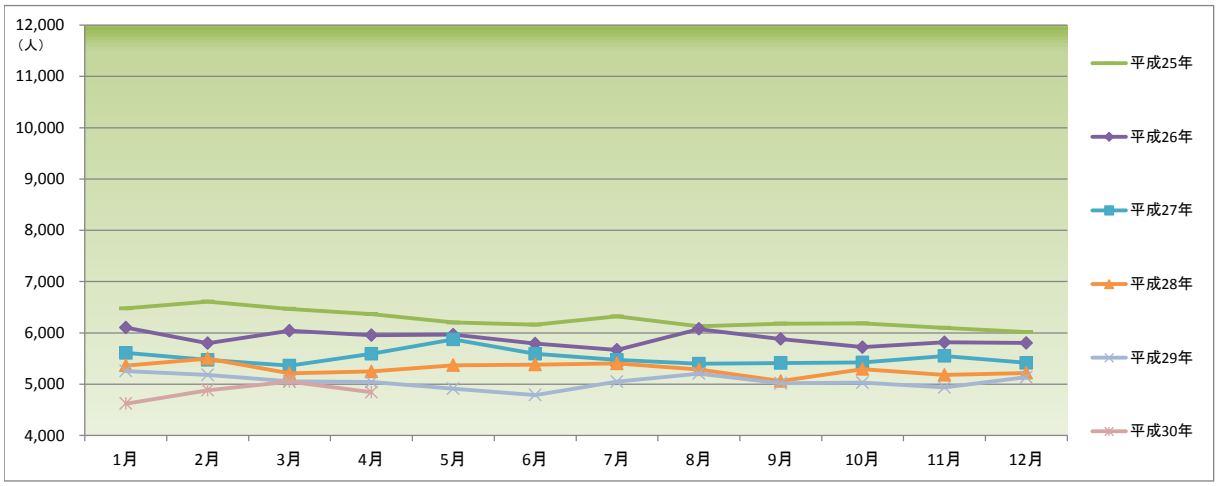

新規求人数（季節調整値）の推移

宮崎労働局

	平成25年	前月比	平成26年	前月比	平成27年	前月比	平成28年	前月比	平成29年	前月比	平成30年	前月比
1月	7,182	－	8,197	8.6%	8,309	−6.2%	8,713	−2.2%	10,062	2.6%	10,465	−4.6%
2月	7,308	1.8%	8,347	1.8%	8,113	−2.4%	8,907	2.2%	9,902	−1.6%	9,705	−7.3%
3月	7,182	−1.7%	8,200	−1.8%	8,129	0.2%	8,443	−5.2%	9,143	−7.7%	10,118	4.3%
4月	7,019	−2.3%	8,462	3.2%	8,208	1.0%	9,049	7.2%	10,143	10.9%	10,994	8.7%
5月	7,315	4.2%	8,202	−3.1%	8,334	1.5%	9,806	8.4%	9,985	−1.6%		
6月	7,128	−2.6%	8,415	2.6%	8,314	−0.2%	9,507	−3.0%	9,953	−0.3%		
7月	7,951	11.5%	7,590	−9.8%	8,604	3.5%	9,193	−3.3%	10,339	3.9%		
8月	7,381	−7.2%	8,224	8.4%	8,766	1.9%	10,143	10.3%	10,144	−1.9%		
9月	7,358	−0.3%	8,881	8.0%	8,945	2.0%	9,491	−6.4%	10,221	0.8%		
10月	8,115	10.3%	8,167	−8.0%	9,199	2.8%	9,453	−0.4%	10,317	0.9%		
11月	7,477	−7.9%	8,424	3.1%	8,834	−4.0%	10,081	6.6%	10,759	4.3%		
12月	7,545	0.9%	8,862	5.2%	8,911	0.9%	9,806	−2.7%	10,964	1.9%		

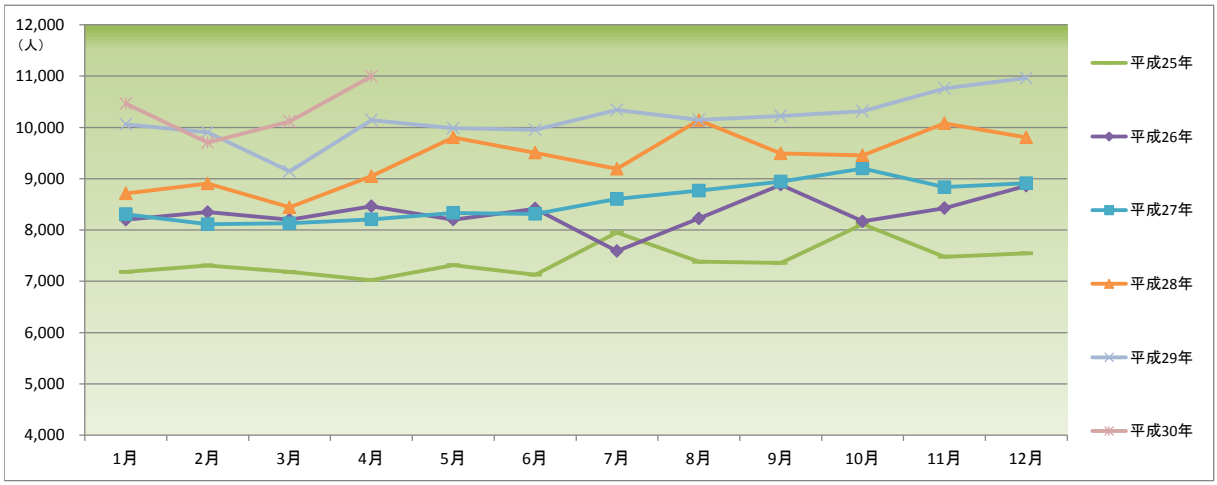

（資料出所） 厚生労働省「職業安定業務統計」
＊季節調整法はセンサス局法Ⅱ（X－12－ARIMA）による。なお、平成29年12月以前の数値は、平成30年1月分公表時に新季節指数により改訂されている。

産業・事業所規模別　一般新規求人状況（新規学卒者を除きパートを含む）　平成30年度

宮崎労働局

産業・事業所規模 ＼ 月	4月	前年同月比	5月	前年同月比	6月	前年同月比	7月	前年同月比	8月	前年同月比	9月	前年同月比	10月	前年同月比	11月	前年同月比	12月	前年同月比	1月	前年同月比	2月	前年同月比	3月	前年同月比
A, B農，林，漁業（01～04）	329	9.7																						
C　鉱業，採石業，砂利採取業（05）	9	▲ 10.0																						
D　建設業（06～08）	787	33.8																						
06総合工事業	454	26.1																						
E　製造業（09～32）	1072	23.5																						
09食料品製造業	254	4.5																						
10飲料・たばこ・飼料製造業	23	▲ 8.0																						
11繊維工業	67	▲ 30.2																						
12木材・木製品製造業（家具を除く）	95	28.4																						
13家具・装備品製造業	3	▲ 72.7																						
14パルプ・紙・紙加工品製造業	15	650.0																						
15印刷・同関連業	42	10.5																						
16化学工業	37	54.2																						
17石油製品・石炭製品製造業	0	－																						
18プラスチック製品製造業（別掲を除く）	36	▲ 33.3																						
19ゴム製品製造業	17	88.9																						
21窯業・土石製品製造業	19	18.8																						
22鉄鋼業	5	▲ 54.5																						
23非鉄金属製造業	4	－																						
24金属製品製造業	55	34.1																						
25はん用機械器具製造業	63	110.0																						
26生産用機械器具製造業	25	400.0																						
27業務用機械器具製造業	81	252.2																						
28電子部品・デバイス・電子回路製造業	76	171.4																						
29電気機械器具製造業	17	▲ 15.0																						
30情報通信機械器具製造業	85	73.5																						
31輸送用機械器具製造業	46	35.3																						
20,32　その他の製造業	7	▲ 80.0																						
F　電気・ガス・熱供給・水道業（33～36）	1	▲ 91.7																						
G　情報通信業（37～41）	250	9.2																						
39情報サービス	225	19.7																						
H　運輸業，郵便業（42～49）	610	12.5																						
I　卸売業，小売業（50～61）	1,308	8.5																						
50～55 卸売業	302	38.5																						
56～61 小売業	1006	1.8																						
56各種商品小売業	97	▲ 11.8																						
J　金融業，保険業（62～67）	87	61.1																						
K　不動産業，物品賃貸業（68～70）	116	70.6																						
L　学術研究，専門・技術サービス業（71～74）	215	▲ 21.2																						
M　宿泊業，飲食サービス業（75～77）	753	7.7																						
75宿泊業	105	0.0																						
76飲食店	640	9.2																						
N　生活関連サービス業，娯楽業（78～80）	361	9.7																						
O　教育，学習支援業（81, 82）	177	25.5																						
P　医療，福祉（83～85）	2,625	6.7																						
83医療業	938	2.5																						
85社会保険・社会福祉・介護事業	1,679	9.1																						
Q　複合サービス事業（86, 87）	91	▲ 19.5																						
R　サービス業（他に分類されないもの）（88～96）	1,681	▲ 3.7																						
91職業紹介・労働者派遣業	783	5.0																						
92その他の事業サービス業	714	▲ 19.8																						
ST 公務（他に分類されるものを除く）・その他(97,98,99)	86	▲ 8.5																						
産業計	10,558	8.5																						
29人以下	6,891	6.2																						
30～99人	2,416	6.5																						
100～299人	941	24.3																						
300～499人	127	▲ 6.6																						
500～999人	107	52.9																						
1000人以上	76	484.6																						

（資料出所）厚生労働省「職業安定業務統計」
＊　産業分類は、平成25年10月改定の「日本標準産業分類」に基づく。

職業別 求人募集賃金・求職者希望賃金情報（常用）

宮崎労働局

平成30年 4月

（単位：円）

職業別 ＼ 求人・求職別	常用フル 求人募集賃金 上限平均	常用フル 求人募集賃金 下限平均	常用フル 求職者希望賃金	常用パート 求人募集賃金 上限平均	常用パート 求人募集賃金 下限平均	常用パート 求職者希望賃金
合計	209,517	166,085	174,376	933	851	868
A 管理的職業（01～04）	286,443	211,643	203,889	763	763	829
B 専門的・技術的職業（05～24）	239,430	186,510	187,763	1,213	1,036	1,085
07開発技術者	288,326	173,065	243,333	－	－	1,000
08製造技術者	290,795	198,620	179,844	－	－	819
09建築・土木・測量技術者	311,669	216,401	237,429	1,195	1,156	1,038
10情報処理・通信技術者	289,395	192,944	187,667	1,000	800	－
11その他の技術者	244,267	174,733	161,667	1,024	873	－
12医師、歯科医師、獣医師、薬剤師	473,210	368,440	292,857	2,718	2,324	5,110
13保健師、助産師、看護師	215,740	174,695	192,292	1,166	996	978
14医療技術者	230,653	187,452	187,358	1,226	976	1,111
15その他の保健医療の職業	222,103	170,615	169,000	1,505	1,215	873
16社会福祉の専門的職業	198,425	169,984	165,578	979	896	845
22美術家、デザイナー、写真家、映像撮影者	211,729	157,355	180,323	960	910	784
05.06.17～21.23.24その他の専門的職業	217,919	166,023	191,505	1,224	927	1,205
C 事務的職業（25～31）	183,639	151,630	162,372	876	812	816
25一般事務の職業	173,153	147,644	155,977	884	817	804
26会計事務の職業	218,228	164,537	283,824	879	799	822
27生産関連事務の職業	191,291	158,469	188,889	785	767	781
28営業・販売関連事務の職業	208,999	164,467	191,957	856	798	831
29外勤事務の職業	197,417	176,083	160,000	800	750	833
30運輸・郵便事務の職業	239,140	158,672	218,000	749	749	750
31事務用機器操作の職業	146,000	136,000	176,667	847	810	2,522
D 販売の職業（32～34）	225,274	174,017	179,671	831	792	793
32商品販売の職業	204,074	168,064	159,297	821	784	792
33販売類似の職業	215,000	179,333	175,000	875	800	777
34営業の職業	245,184	179,311	202,832	979	915	807
E サービスの職業（35～42）	183,822	152,322	158,421	905	823	794
35家庭生活支援サービスの職業	－	－	140,000	1,135	1,015	－
36介護サービスの職業	173,344	149,138	153,024	967	853	804
37保健医療サービスの職業	158,223	139,164	139,333	869	805	803
38生活衛生サービスの職業	204,119	156,839	305,000	924	800	822
39飲食物調理の職業	188,107	152,248	151,405	850	791	781
40接客・給仕の職業	209,655	163,772	159,271	880	821	787
41居住施設・ビル等の管理の職業	195,738	165,838	149,000	811	780	797
42その他のサービスの職業	191,129	159,701	153,333	888	819	799
F 保安の職業（43～45）	180,751	143,370	376,563	766	766	769
G 農林漁業の職業（46～48）	204,394	169,387	165,949	903	827	799
H 生産工程の職業（49～64）	196,826	154,978	169,913	822	771	780
49生産設備制御・監視の職業（金属材料製造等）	167,100	162,100	186,667	－	－	－
50生産設備制御・監視の職業（金属材料製造等を除く）	202,642	157,349	162,000	－	－	775
51生産設備制御・監視の職業（機械組立）	172,768	149,548	160,000	－	－	750
52金属材料製造、金属加工、金属溶接・溶断の職業	217,167	159,103	178,929	769	769	790
54製品製造・加工処理の職業（金属材料製造等）	167,969	145,815	161,087	816	760	770
57機械組立の職業	177,197	159,039	172,969	794	761	754
60機械整備・修理の職業	233,856	163,646	201,429	1,133	1,050	809
61製品検査の職業（金属材料製造等）	－	－	190,000	－	－	850
62製品検査の職業（金属材料製造等を除く）	177,326	151,259	160,000	760	747	800
63機械検査の職業	239,661	166,563	171,667	747	747	762
64生産関連・生産類似の職業	238,678	170,614	163,659	925	850	861
I 輸送・機械運転の職業（65～69）	241,606	178,512	190,882	888	829	825
65鉄道運転の職業	－	－	－	－	－	－
66自動車運転の職業	243,574	176,826	190,000	888	829	829
67船舶・航空機運転の職業	－	－	216,667	－	－	－
68その他の輸送の職業	209,713	172,880	186,316	－	－	800
69定置・建設機械運転の職業	241,275	190,783	194,667	－	－	750
J 建設・採掘の職業（70～74）	248,912	177,142	214,252	1,033	951	1,027
70建設躯体工事の職業	268,272	183,900	198,750	－	－	－
71建設の職業（建設躯体工事の職業を除く）	256,059	172,024	199,655	1,096	954	1,500
72電気工事の職業	236,582	165,446	193,333	900	850	1,000
73土木の職業	245,619	184,158	228,551	1,243	1,243	797
74採掘の職業	176,000	176,000	－	－	－	－
K 運搬・清掃・包装等の職業（75～78）	165,903	148,349	162,657	826	798	780
75運搬の職業	178,093	154,950	174,672	814	782	778
76清掃の職業	151,020	143,728	141,111	825	807	770
77包装の職業	178,585	128,916	126,667	766	754	783
78その他の運搬・清掃・包装等の職業	156,913	140,761	161,066	845	791	784

（資料出所）厚生労働省「職業安定業務統計」

※ 常用：雇用契約において雇用期間の定めがないか又は4か月以上の雇用期間が定められているもの（季節労働を除く）。

（注）1 「求人募集賃金」は、1ヶ月間に受理した求人賃金（「常用フル」については基本給＋定額的に支払われる手当（時間外手当等含まず）。「常用パート」については基本給）の平均値です。
2 「求職者希望賃金」は、1ヶ月間に新たに求職申込をされた方の希望賃金の平均値です。
3 「－」は対象求人や対象求職者がない場合です。