



ひと、くらし、みらいのために

宮城労働局

Miyagi Labour Bureau

<https://jsite.mhlw.go.jp/miyagi-roudoukyoku/>

Press Release

令和3年1月29日（金）
 宮城労働局職業安定部職業安定課
 職業安定課長 立花 真 寿
 地方労働市場情報官 本間 潤一郎
 電話 022（299）8061

ー 宮城県的一般職業紹介状況（令和2年12月分及び令和2年分）について ー

【概況】

- 有効求人倍率(季節調整値)は1.17倍で、前月を0.02ポイント下回った。
- 新規求人倍率(季節調整値)は1.99倍で、前月を0.04ポイント下回った。
- 正社員有効求人倍率は0.98倍となった。
- 令和2年平均の有効求人倍率は1.26倍で、前年を0.37ポイント下回った。

- 有効求人倍率は、前月の1.19倍を0.02ポイント下回った。季節調整値で前月比をみると、有効求人数が2.5%の減少、有効求職者数が0.9%の減少となっている。
- 新規求人倍率は、前月の2.03倍を0.04ポイント下回った。季節調整値で前月比をみると、新規求人数が7.9%の減少、新規求職者数は6.0%の減少となっている。
- 正社員有効求人倍率は、前年同月の1.27倍を0.29ポイント下回った。
- 新規求人数(原数値)は13,938人で、前年同月比24.7%減、4,579人の減少となった。
 新規求人数を産業別にみると、M 宿泊業、飲食サービス業(同280人増、50.5%増)で増加した。
 一方、R サービス業(同1,171人減、33.9%減)、I 卸売業、小売業(同813人減、38.8%減)、S、T 公務・その他(同654人減、64.2%減)などで減少となった。
- 新規求職申込件数(原数値)は5,735件で、前年同月比11.6%減、751人の減少となった。
- 令和2年平均の有効求人倍率は1.26倍となり、前年の1.63倍を0.37ポイント下回った。
- 令和2年平均の有効求人数は前年に比べ22.7%の減少となり、有効求職者数は0.4%の増加となった。

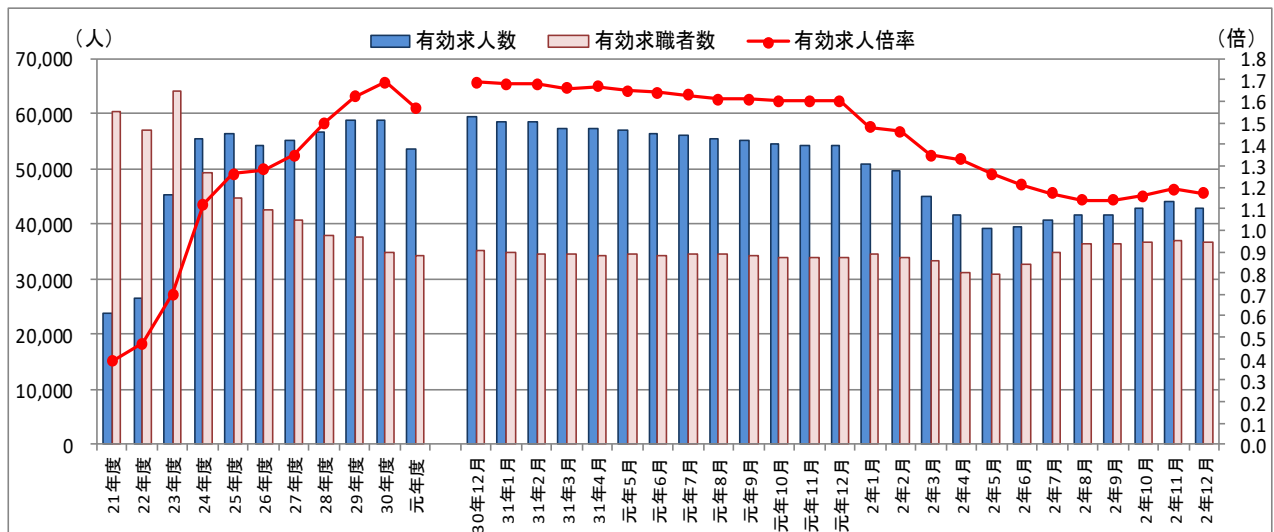

(注) 1 月別の数値は季節調整値である。なお、令和元年12月以前の数値は、令和2年1月分公表時に新季節指数により改訂されている。
 2 文中の産業分類は、平成25年10月改定の「日本標準産業分類」に基づくもの。

1 一般職業紹介状況(新規学卒者を除きパートタイムを含む)

年 月		2年12月			2年11月	元年12月
			対前年同月 増減率、差 (%、ポイント)	季節調整値 対前月 増減率、差 (%、ポイント)		
全 数	1 月間有効求職者数 (人)	33,206	8.0	▲ 0.9	35,620	30,753
	2 新規求職申込件数 (件)	5,735	▲ 11.6	▲ 6.0	6,564	6,486
	3 月間有効求人数 (人)	42,813	▲ 20.9	▲ 2.5	44,178	54,128
	4 新規求人数 (人)	13,938	▲ 24.7	▲ 7.9	14,589	18,517
	5 就職件数 (件)	2,061	▲ 13.0	—	2,229	2,369
	6 充足件数 (件)	2,071	▲ 12.3	—	2,299	2,361
	7 有効求人倍率(3/1) (倍)	1.29	▲ 0.47	—	1.24	1.76
	同 季節調整値 (倍)	1.17	—	▲ 0.02	1.19	1.60
	8 新規求人倍率(4/2) (倍)	2.43	▲ 0.42	—	2.22	2.85
	同 季節調整値 (倍)	1.99	—	▲ 0.04	2.03	2.34
9 就職率(5/2×100) (%)	35.9	▲ 0.6	—	34.0	36.5	
10 充足率(6/4×100) (%)	14.9	2.1	—	15.8	12.8	
常 用	11 月間有効求職者数 (人)	32,975	7.9		35,465	30,550
	12 新規求職申込件数 (件)	5,616	▲ 11.9		6,539	6,377
	13 月間有効求人数 (人)	38,587	▲ 20.1		40,316	48,303
	14 新規求人数 (人)	12,203	▲ 24.2		12,833	16,093
	15 就職件数 (件)	1,728	▲ 11.2		2,057	1,946
	16 充足件数 (件)	1,731	▲ 10.8		2,101	1,941
	17 有効求人倍率(13/11) (倍)	1.17	▲ 0.41		1.14	1.58
	18 新規求人倍率(14/12) (倍)	2.17	▲ 0.35		1.96	2.52
	19 就職率(15/12×100) (%)	30.8	0.3		31.5	30.5
	20 充足率(16/14×100) (%)	14.2	2.1		16.4	12.1

* 季節調整値は、毎年2月に季節調整替えを行い、過去の数値が変更される。

有効求人倍率＝有効求人数／有効求職者数、新規求人倍率＝新規求人数／新規求職申込件数

2 雇用形態別常用職業紹介状況(新規学卒者を除く)

年 月		2年12月		2年11月	元年12月
			対前年同月 増減率、差 (%、ポイント)		
項 目					
パート タイムを 除く 常用	1 月間有効求職者数 (人)	22,146	8.4	23,746	20,430
	2 新規求職申込件数 (件)	3,999	▲ 11.4	4,506	4,515
	3 月間有効求人数 (人)	27,494	▲ 21.0	28,567	34,820
	4 新規求人数 (人)	8,934	▲ 24.3	9,168	11,808
	5 就職件数 (件)	1,091	▲ 16.2	1,305	1,302
	6 充足件数 (件)	1,080	▲ 17.1	1,300	1,303
	7 有効求人倍率(3/1) (倍)	1.24	▲ 0.46	1.20	1.70
	8 新規求人倍率(4/2) (倍)	2.23	▲ 0.39	2.03	2.62
	9 就職率(5/2×100) (%)	27.3	▲ 1.5	29.0	28.8
	10 充足率(6/4×100) (%)	12.1	1.1	14.2	11.0
正 社 員	11 月間有効求人数 (人)	21,736	▲ 16.4	22,505	26,007
	12 新規求人数 (人)	7,303	▲ 18.7	7,117	8,983
	13 就職件数 (件)	871	▲ 15.2	1,014	1,027
	14 充足件数 (件)	846	▲ 16.7	1,012	1,016
	15 有効求人倍率(11/1) (倍)	0.98	▲ 0.29	0.95	1.27
	16 充足率(14/12×100) (%)	11.6	0.3	14.2	11.3
常用 的 パ ー ト タ イ ム	17 月間有効求職者数 (人)	10,829	7.0	11,719	10,120
	18 新規求職申込件数 (件)	1,617	▲ 13.2	2,033	1,862
	19 月間有効求人数 (人)	11,093	▲ 17.7	11,749	13,483
	20 新規求人数 (人)	3,269	▲ 23.7	3,665	4,285
	21 就職件数 (件)	637	▲ 1.1	752	644
	22 充足件数 (件)	651	2.0	801	638
	23 有効求人倍率(19/17) (倍)	1.02	▲ 0.31	1.00	1.33
	24 新規求人倍率(20/18) (倍)	2.02	▲ 0.28	1.80	2.30
	25 就職率(21/18×100) (%)	39.4	4.8	37.0	34.6
	26 充足率(22/20×100) (%)	19.9	5.0	21.9	14.9

* 正社員の有効求人倍率は正社員の月間有効求人数をパートタイムを除く常用の月間有効求職者数で除して算出しているが、パートタイムを除く常用の月間有効求職者数には派遣労働者や契約社員を希望する者も含まれるため、厳密な意味での正社員有効求人倍率より低い値となる。

3 求職数・求人数・求人倍率の推移（季節調整値）

	月間有効求職者数		月間有効求人数		有効求人倍率		新規求職申込件数		新規求人数		新規求人倍率	
		前年度・前年比		前年度・前年比		前年度・前年差		前年度・前年比		前年度・前年比		前年度・前年差
平成27年度平均	40,833	▲ 3.7	55,221	2.1	1.35	0.07	10,188	▲ 5.1	20,019	0.7	1.96	0.11
平成28年度	37,909	▲ 7.2	56,722	2.7	1.50	0.15	9,536	▲ 6.4	20,496	2.4	2.15	0.19
平成29年度	36,256	▲ 4.4	58,711	3.5	1.62	0.12	8,949	▲ 6.2	20,968	2.3	2.34	0.19
平成30年度	34,782	▲ 4.1	58,695	0.0	1.69	0.07	8,596	▲ 4.0	20,734	▲ 1.1	2.41	0.07
令和元年度	34,106	▲ 1.9	53,568	▲ 8.7	1.57	▲ 0.12	8,248	▲ 4.0	18,663	▲ 10.0	2.26	▲ 0.15

平成28年平均	38,418	▲ 6.7	56,008	2.0	1.46	0.13	9,635	▲ 7.0	20,342	2.3	2.11	0.19
平成29年	36,923	▲ 3.9	58,616	4.7	1.59	0.13	9,226	▲ 4.2	20,979	3.1	2.27	0.16
平成30年	34,919	▲ 5.4	58,976	0.6	1.69	0.10	8,640	▲ 6.4	20,990	0.1	2.43	0.16
令和元年	34,298	▲ 1.8	56,033	▲ 5.0	1.63	▲ 0.06	8,412	▲ 2.6	19,773	▲ 5.8	2.35	▲ 0.08
令和2年	34,450	0.4	43,295	▲ 22.7	1.26	▲ 0.37	7,809	▲ 7.2	15,180	▲ 23.2	1.94	▲ 0.41

※年度平均・年平均は季節調整なし

		月間有効求職者数		月間有効求人数		有効求人倍率		新規求職申込件数		新規求人数		新規求人倍率	
			前月比		前月比		前月差		前月比		前月比		前月差
平成29年	12月	35,609	▲ 1.1	58,851	0.3	1.65	0.02	8,641	▲ 1.9	21,026	1.1	2.43	0.07
平成30年	1月	35,346	▲ 0.7	59,149	0.5	1.67	0.02	8,678	0.4	20,726	▲ 1.4	2.39	▲ 0.04
	2月	35,100	▲ 0.7	58,527	▲ 1.1	1.67	0.00	8,715	0.4	20,332	▲ 1.9	2.33	▲ 0.06
	3月	34,804	▲ 0.8	58,901	0.6	1.69	0.02	8,490	▲ 2.6	21,525	5.9	2.54	0.21
	4月	34,657	▲ 0.4	59,175	0.5	1.71	0.02	8,682	2.3	21,428	▲ 0.5	2.47	▲ 0.07
	5月	34,667	0.0	59,472	0.5	1.72	0.01	8,534	▲ 1.7	20,475	▲ 4.4	2.40	▲ 0.07
	6月	34,759	0.3	59,376	▲ 0.2	1.71	▲ 0.01	8,384	▲ 1.8	21,196	3.5	2.53	0.13
	7月	34,702	▲ 0.2	58,543	▲ 1.4	1.69	▲ 0.02	8,629	2.9	20,605	▲ 2.8	2.39	▲ 0.14
	8月	34,820	0.3	58,559	0.0	1.68	▲ 0.01	8,752	1.4	20,441	▲ 0.8	2.34	▲ 0.05
	9月	34,771	▲ 0.1	58,360	▲ 0.3	1.68	0.00	8,617	▲ 1.5	21,686	6.1	2.52	0.18
	10月	34,905	0.4	58,312	▲ 0.1	1.67	▲ 0.01	8,681	0.7	20,020	▲ 7.7	2.31	▲ 0.21
	11月	34,952	0.1	59,005	1.2	1.69	0.02	8,709	0.3	21,263	6.2	2.44	0.13
	12月	35,214	0.7	59,555	0.9	1.69	0.00	8,470	▲ 2.7	21,303	0.2	2.52	0.08
平成31年	1月	34,767	▲ 1.3	58,458	▲ 1.8	1.68	▲ 0.01	8,571	1.2	19,758	▲ 7.3	2.31	▲ 0.21
	2月	34,688	▲ 0.2	58,416	▲ 0.1	1.68	0.00	8,688	1.4	21,045	6.5	2.42	0.11
	3月	34,554	▲ 0.4	57,412	▲ 1.7	1.66	▲ 0.02	8,553	▲ 1.6	20,086	▲ 4.6	2.35	▲ 0.07
	4月	34,257	▲ 0.9	57,175	▲ 0.4	1.67	0.01	8,577	0.3	20,248	0.8	2.36	0.01
令和元年	5月	34,542	0.8	56,993	▲ 0.3	1.65	▲ 0.02	8,775	2.3	21,634	6.8	2.47	0.11
	6月	34,386	▲ 0.5	56,241	▲ 1.3	1.64	▲ 0.01	8,713	▲ 0.7	19,830	▲ 8.3	2.28	▲ 0.19
	7月	34,506	0.3	56,201	▲ 0.1	1.63	▲ 0.01	8,634	▲ 0.9	20,176	1.7	2.34	0.06
	8月	34,411	▲ 0.3	55,505	▲ 1.2	1.61	▲ 0.02	8,457	▲ 2.1	19,018	▲ 5.7	2.25	▲ 0.09
	9月	34,294	▲ 0.3	55,214	▲ 0.5	1.61	0.00	8,370	▲ 1.0	19,470	2.4	2.33	0.08
	10月	33,987	▲ 0.9	54,476	▲ 1.3	1.60	▲ 0.01	8,332	▲ 0.5	19,992	2.7	2.40	0.07
	11月	33,922	▲ 0.2	54,228	▲ 0.5	1.60	0.00	8,309	▲ 0.3	18,633	▲ 6.8	2.24	▲ 0.16
	12月	33,854	▲ 0.2	54,080	▲ 0.3	1.60	0.00	8,463	1.9	19,773	6.1	2.34	0.10
令和2年	1月	34,431	1.7	50,942	▲ 5.8	1.48	▲ 0.12	8,293	▲ 2.0	15,800	▲ 20.1	1.91	▲ 0.43
	2月	34,071	▲ 1.0	49,732	▲ 2.4	1.46	▲ 0.02	7,984	▲ 3.7	17,839	12.9	2.23	0.32
	3月	33,300	▲ 2.3	45,060	▲ 9.4	1.35	▲ 0.11	7,612	▲ 4.7	15,305	▲ 14.2	2.01	▲ 0.22
	4月	31,311	▲ 6.0	41,574	▲ 7.7	1.33	▲ 0.02	6,873	▲ 9.7	13,195	▲ 13.8	1.92	▲ 0.09
	5月	30,961	▲ 1.1	39,104	▲ 5.9	1.26	▲ 0.07	7,119	3.6	14,685	11.3	2.06	0.14
	6月	32,584	5.2	39,518	1.1	1.21	▲ 0.05	8,430	18.4	14,687	0.0	1.74	▲ 0.32
	7月	34,702	6.5	40,755	3.1	1.17	▲ 0.04	8,508	0.9	14,937	1.7	1.76	0.02
	8月	36,378	4.8	41,585	2.0	1.14	▲ 0.03	8,133	▲ 4.4	15,460	3.5	1.90	0.14
	9月	36,480	0.3	41,652	0.2	1.14	0.00	7,711	▲ 5.2	15,256	▲ 1.3	1.98	0.08
	10月	36,740	0.7	42,744	2.6	1.16	0.02	8,096	5.0	14,969	▲ 1.9	1.85	▲ 0.13
	11月	36,923	0.5	43,949	2.8	1.19	0.03	7,946	▲ 1.9	16,115	7.7	2.03	0.18
	12月	36,575	▲ 0.9	42,834	▲ 2.5	1.17	▲ 0.02	7,473	▲ 6.0	14,847	▲ 7.9	1.99	▲ 0.04

※令和2年2月季節調整

4 職業紹介状況～主要指標(全数)

新規学卒関係及び一般日雇関係を除く

区分 年月	月間有効求職者数				月間有効求職人数				新規求職申込件数				新規求人数				就職件数					充足数				
	全数計	対前年 同月比	うち フルタイム	うち パート	全数計	対前年 同月比	うち フルタイム	うち パート	全数計	対前年 同月比	うち フルタイム	うち パート	全数計	対前年 同月比	うち フルタイム	うち パート	全数計	対前年 同月比	うち フルタイム	うち パート	就職率	全数計	対前年 同月比	うち フルタイム	うち パート	充足率
27年度月平均	40,833	▲ 3.7	29,142	11,692	55,221	2.1	36,884	18,336	10,188	▲ 5.1	7,421	2,767	20,019	0.7	13,273	6,746	3,598	▲ 7.7	2,400	1,198	35.3	3,608	▲ 8.1	2,411	1,197	18.0
28年度月平均	37,909	▲ 7.2	26,668	11,241	56,722	2.7	38,083	18,639	9,536	▲ 6.4	6,888	2,648	20,496	2.4	13,665	6,830	3,345	▲ 7.0	2,210	1,134	35.1	3,359	▲ 6.9	2,222	1,136	16.4
29年度月平均	36,256	▲ 4.4	24,908	11,349	58,711	3.5	40,235	18,476	8,949	▲ 6.2	6,310	2,639	20,968	2.3	14,213	6,756	3,122	▲ 6.7	2,005	1,117	34.9	3,153	▲ 6.1	2,027	1,125	15.0
30年度月平均	34,782	▲ 4.1	23,479	11,303	58,695	0.0	40,041	18,654	8,596	▲ 4.0	5,946	2,650	20,734	▲ 1.1	14,001	6,733	2,936	▲ 6.0	1,865	1,071	34.2	2,964	▲ 6.0	1,894	1,071	14.3
元年度月平均	34,106	▲ 1.9	22,838	11,267	53,568	▲ 8.7	36,652	16,916	8,248	▲ 4.0	5,661	2,588	18,663	▲ 10.0	12,601	6,061	2,689	▲ 8.4	1,680	1,009	32.6	2,728	▲ 8.0	1,703	1,025	14.6
30年 12月	31,706	▲ 1.4	21,508	10,198	58,411	1.5	39,989	18,422	6,057	▲ 5.2	4,400	1,657	19,289	▲ 0.1	13,451	5,838	2,638	▲ 3.6	1,696	942	43.6	2,683	▲ 2.1	1,726	957	13.9
31年 1月	32,054	▲ 1.6	21,767	10,287	58,310	▲ 1.0	39,677	18,633	9,060	▲ 1.2	6,306	2,754	21,989	▲ 5.1	14,649	7,340	2,139	0.2	1,404	735	23.6	2,202	0.2	1,452	750	10.0
2月	33,744	▲ 1.3	22,906	10,838	60,637	▲ 0.1	40,547	20,090	9,276	▲ 0.1	6,507	2,769	22,150	3.4	13,998	8,152	2,894	▲ 0.3	1,803	1,091	31.2	2,942	▲ 0.7	1,889	1,053	13.3
3月	35,454	▲ 1.9	24,114	11,340	60,149	▲ 4.3	40,498	19,651	9,012	▲ 4.4	6,272	2,740	20,475	▲ 11.3	13,922	6,553	3,812	▲ 8.5	2,225	1,587	42.3	3,876	▲ 9.4	2,293	1,583	18.9
4月	36,827	▲ 1.3	24,644	12,183	57,020	▲ 3.7	38,565	18,455	11,098	▲ 0.9	7,258	3,840	19,349	▲ 4.4	13,002	6,347	3,229	▲ 1.4	1,994	1,235	29.1	3,228	0.8	1,998	1,230	16.7
令和元年 5月	36,951	▲ 1.6	24,493	12,458	55,074	▲ 6.2	37,386	17,688	9,018	▲ 6.6	5,989	3,029	19,286	▲ 2.5	12,721	6,565	2,962	▲ 9.0	1,802	1,160	32.8	3,041	▲ 9.2	1,837	1,204	15.8
6月	35,807	▲ 1.6	23,614	12,193	53,857	▲ 6.0	36,829	17,028	8,094	0.1	5,507	2,587	18,842	▲ 10.9	13,042	5,800	2,874	▲ 7.9	1,787	1,087	35.5	2,906	▲ 7.8	1,785	1,121	15.4
7月	35,088	0.0	23,435	11,653	55,169	▲ 3.4	37,565	17,604	8,396	3.5	5,877	2,519	20,888	2.9	13,958	6,930	2,955	5.8	1,885	1,070	35.2	2,991	7.1	1,894	1,097	14.3
8月	33,966	▲ 1.7	22,893	11,073	53,915	▲ 6.1	37,033	16,882	7,530	▲ 8.5	5,290	2,240	17,707	▲ 9.8	12,112	5,595	2,296	▲ 13.9	1,548	748	30.5	2,328	▲ 13.1	1,564	764	13.1
9月	34,091	▲ 0.7	22,926	11,165	54,631	▲ 5.0	37,470	17,161	8,000	1.9	5,470	2,530	18,861	▲ 9.0	13,089	5,772	2,721	▲ 1.9	1,759	962	34.0	2,770	▲ 0.4	1,786	984	14.7
10月	33,994	▲ 3.1	22,730	11,264	54,734	▲ 7.9	37,798	16,936	8,020	▲ 9.9	5,477	2,543	21,195	▲ 4.8	14,443	6,752	2,620	▲ 11.2	1,719	901	32.7	2,689	▲ 9.0	1,770	919	12.7
11月	32,844	▲ 3.6	21,799	11,045	54,770	▲ 9.1	37,647	17,123	6,948	▲ 9.8	4,768	2,180	18,022	▲ 13.3	11,976	6,046	2,635	▲ 9.4	1,656	979	37.9	2,598	▲ 12.2	1,620	978	14.4
12月	30,753	▲ 3.0	20,588	10,165	54,128	▲ 7.3	37,242	16,886	6,486	7.1	4,614	1,872	18,517	▲ 4.0	12,815	5,702	2,369	▲ 10.2	1,473	896	36.5	2,361	▲ 12.0	1,469	892	12.8
2年 1月	31,704	▲ 1.1	21,395	10,309	50,866	▲ 12.8	34,688	16,178	8,773	▲ 3.2	6,066	2,707	17,500	▲ 20.4	11,336	6,164	1,906	▲ 10.9	1,149	757	21.7	2,011	▲ 8.7	1,227	784	11.5
2月	32,841	▲ 2.7	22,216	10,625	50,831	▲ 16.2	34,808	16,023	8,016	▲ 13.6	5,564	2,452	18,035	▲ 18.6	11,987	6,048	2,219	▲ 23.3	1,396	823	27.7	2,273	▲ 22.7	1,440	833	12.6
3月	34,402	▲ 3.0	23,327	11,075	47,818	▲ 20.5	32,788	15,030	8,599	▲ 4.6	6,047	2,552	15,750	▲ 23.1	10,734	5,016	3,478	▲ 8.8	1,991	1,487	40.4	3,536	▲ 8.8	2,048	1,488	22.5
4月	33,897	▲ 8.0	23,007	10,890	42,106	▲ 26.2	29,842	12,264	9,274	▲ 16.4	6,278	2,996	13,179	▲ 31.9	9,401	3,778	2,317	▲ 28.2	1,456	861	25.0	2,281	▲ 29.3	1,464	817	17.3
5月	33,116	▲ 10.4	22,341	10,775	38,060	▲ 30.9	27,476	10,584	7,229	▲ 19.8	4,934	2,295	13,214	▲ 31.5	9,482	3,732	1,821	▲ 38.5	1,097	724	25.2	1,901	▲ 37.5	1,157	744	14.4
6月	34,324	▲ 4.1	22,901	11,423	38,494	▲ 28.5	27,428	11,066	8,630	6.6	5,688	2,942	14,904	▲ 20.9	10,306	4,598	2,233	▲ 22.3	1,324	909	25.9	2,270	▲ 21.9	1,337	933	15.2
7月	35,129	0.1	23,694	11,435	39,459	▲ 28.5	27,814	11,645	7,895	▲ 6.0	5,503	2,392	14,806	▲ 29.1	9,994	4,812	2,188	▲ 26.0	1,336	852	27.7	2,242	▲ 25.0	1,364	878	15.1
8月	35,701	5.1	24,053	11,648	39,897	▲ 26.0	27,971	11,926	7,057	▲ 6.3	4,878	2,179	13,611	▲ 23.1	9,578	4,033	1,963	▲ 14.5	1,219	744	27.8	2,031	▲ 12.8	1,269	762	14.9
9月	36,433	6.9	24,595	11,838	41,456	▲ 24.1	29,041	12,415	7,602	▲ 5.0	5,217	2,385	15,525	▲ 17.7	10,875	4,650	2,458	▲ 9.7	1,403	1,055	32.3	2,527	▲ 8.8	1,438	1,089	16.3
10月	37,027	8.9	24,843	12,184	43,560	▲ 20.4	30,352	13,208	8,329	3.9	5,652	2,677	17,105	▲ 19.3	11,349	5,756	2,402	▲ 8.3	1,432	970	28.8	2,482	▲ 7.7	1,452	1,030	14.5
11月	35,620	8.5	23,816	11,804	44,178	▲ 19.3	30,330	13,848	6,564	▲ 5.5	4,524	2,040	14,589	▲ 19.0	9,755	4,834	2,229	▲ 15.4	1,361	868	34.0	2,299	▲ 11.5	1,368	931	15.8
12月	33,206	8.0	22,290	10,916	42,813	▲ 20.9	29,374	13,439	5,735	▲ 11.6	4,091	1,644	13,938	▲ 24.7	9,695	4,243	2,061	▲ 13.0	1,169	892	35.9	2,071	▲ 12.3	1,165	906	14.9

注 1. 就職率＝就職件数/新規求職申込件数 充足率＝充足数/新規求人数
2. 表中の各数値は原数値

5 主な産業別新規求人数

<宮城局計>

産業別	計		D 建設業		E 製造業											G 情報通信業		H 運輸業・郵便業		I 卸売業・小売業		J 金融業・保険業		L 学術研究・専門・技術サービス業		M 宿泊業・飲食サービス業		N 生活関連サービス業・娯楽業		P 医療・福祉		R サービス業		S.T公務・その他				
	年月	対前年同月比	対前年同月比	対前年同月比	09~10		11		25~27		29		28.30		31		対前年同月比	対前年同月比	対前年同月比	対前年同月比	対前年同月比	対前年同月比	対前年同月比	対前年同月比	対前年同月比	対前年同月比	対前年同月比	対前年同月比	対前年同月比	対前年同月比	対前年同月比	対前年同月比						
					食料品・飲料		繊維		はん用・生産用・業務用機械		電気機械		ハードウェア製造関係		輸送用機械器具																							
27年度月平均	20,019	0.7	2,265	▲1.7	1,620	▲0.4	725	▲1.1	78	▲4.3	100	10.2	52	▲15.0	202	▲5.5	92	17.0	455	▲1.1	1,158	3.6	2,964	3.1	446	1.3	650	▲0.2	1,346	▲3.4	757	3.9	3,753	3.0	3,463	▲1.3	560	2.1
28年度月平均	20,496	2.4	2,430	7.3	1,781	9.9	774	6.7	80	3.0	119	19.6	80	54.8	222	10.3	97	4.6	487	7.0	1,138	▲1.8	2,939	▲0.8	438	▲1.9	692	6.4	1,266	▲5.9	657	▲13.3	3,844	2.4	3,694	6.7	518	▲7.6
29年度月平均	20,968	2.3	2,301	▲5.3	1,837	3.1	682	▲11.9	72	▲9.4	141	18.5	88	9.2	308	38.5	97	0.3	453	▲6.9	1,149	1.0	2,896	▲1.5	461	5.3	797	15.2	1,307	3.2	663	0.9	4,193	9.1	3,829	3.6	495	▲4.3
30年度月平均	20,734	▲1.1	2,429	5.6	1,724	▲6.1	592	▲13.2	72	0.0	141	▲0.2	92	4.9	270	▲12.2	100	2.7	466	2.8	1,187	3.3	2,767	▲4.5	455	▲1.2	786	▲1.4	1,278	▲2.2	617	▲6.9	4,207	0.3	3,771	▲1.5	514	3.8
元年度月平均	18,663	▲10.0	2,335	▲3.9	1,391	▲19.3	528	▲10.8	65	▲9.9	119	▲15.3	77	▲16.1	158	▲41.7	80	▲19.5	449	▲3.6	1,057	▲10.9	2,282	▲17.5	390	▲14.5	687	▲12.6	1,148	▲10.2	592	▲4.1	3,966	▲5.7	3,326	▲11.8	550	6.9
30年12月	19,289	▲0.1	2,247	14.2	1,525	▲9.4	433	▲3.1	55	▲27.6	140	▲23.9	111	28.1	299	▲37.3	103	43.1	517	6.6	1,013	▲16.1	2,596	0.9	450	18.1	743	1.0	1,050	4.6	413	▲38.3	4,242	▲1.3	3,512	1.6	599	44.3
31年1月	21,989	▲5.1	2,483	7.5	1,596	▲12.5	595	▲12.9	104	20.9	122	▲43.3	109	39.7	204	▲16.0	70	▲23.9	504	29.6	1,454	15.4	2,806	▲1.4	382	▲24.2	665	9.9	1,556	25.6	603	▲20.1	4,550	▲18.0	3,838	▲8.6	929	▲3.6
2月	22,150	3.4	2,522	13.2	1,516	▲21.5	554	▲15.5	46	▲30.3	101	▲34.0	72	▲8.9	147	▲39.8	107	▲27.2	426	▲1.8	1,093	10.3	2,623	▲2.5	461	▲12.4	964	24.4	1,473	23.3	789	16.2	4,369	7.7	3,925	1.5	1,353	▲1.0
3月	20,475	▲11.3	2,557	0.0	1,785	▲8.8	631	▲1.3	54	▲37.2	186	21.6	100	▲2.0	217	▲50.0	117	19.4	480	10.3	1,158	▲20.3	2,479	▲28.6	537	18.5	754	▲15.3	1,371	▲16.7	599	5.8	4,224	2.5	3,503	▲17.9	535	▲9.6
4月	19,349	▲4.4	2,422	5.6	1,322	▲23.8	464	▲20.1	74	▲7.5	114	▲20.8	105	61.5	133	▲62.0	66	▲36.5	453	22.4	1,232	4.7	2,467	▲4.3	424	▲3.2	655	▲1.9	1,503	24.0	483	▲22.1	3,964	▲10.7	3,752	▲4.9	244	▲12.9
令和元年5月	19,286	▲2.5	2,461	3.8	1,398	▲17.7	579	8.8	59	▲22.4	134	▲11.3	55	▲9.8	112	▲46.7	82	▲31.1	444	▲18.4	1,199	15.6	2,641	▲12.5	411	▲20.0	754	▲10.8	1,291	13.5	717	▲0.4	3,717	▲0.8	3,458	3.8	298	▲5.1
6月	18,842	▲10.9	2,374	▲6.5	1,479	▲18.0	454	▲24.1	70	▲16.7	139	▲6.7	61	▲49.6	235	▲37.3	110	26.4	526	28.0	1,027	▲22.3	2,122	▲32.4	472	12.4	685	▲27.8	1,239	1.7	572	2.9	3,751	▲3.8	3,846	▲10.5	283	37.4
7月	20,888	2.9	2,350	▲1.2	1,397	▲17.1	484	▲13.4	78	▲22.0	149	7.2	91	15.2	137	▲53.1	54	▲29.9	420	14.1	1,196	1.7	2,801	17.1	401	▲11.5	715	▲4.7	2,062	38.2	683	12.7	4,107	▲1.5	3,961	▲1.7	320	64.1
8月	17,707	▲9.8	2,263	0.0	1,368	▲28.1	584	▲14.7	64	3.2	89	▲37.3	88	29.4	114	▲63.2	78	▲41.8	434	▲21.2	1,139	5.9	2,237	▲12.8	383	▲19.5	575	▲18.3	995	▲8.3	744	11.2	3,834	▲4.6	3,108	▲11.2	242	▲20.9
9月	18,861	▲9.0	2,455	▲4.6	1,635	▲17.3	648	▲8.7	86	43.3	122	▲19.7	70	▲42.6	210	▲40.3	110	13.4	545	37.3	1,073	▲15.0	2,265	▲35.7	379	▲10.6	797	5.4	860	▲18.0	622	4.9	4,111	4.8	3,347	▲4.1	249	▲5.3
10月	21,195	▲4.8	2,341	▲9.3	1,637	▲10.6	679	3.5	68	▲33.3	133	▲2.9	90	▲23.7	172	▲38.1	51	▲28.2	522	9.2	1,100	▲21.0	2,748	▲3.1	451	▲3.6	914	23.7	1,500	1.8	605	▲2.4	4,600	▲0.1	4,034	▲7.6	325	36.0
11月	18,022	▲13.3	2,349	0.5	1,264	▲22.5	549	▲3.0	49	6.5	89	▲29.4	94	20.5	99	▲52.6	88	▲18.5	427	▲21.8	1,010	▲6.2	2,004	▲24.3	350	▲20.8	618	▲30.7	1,326	8.7	696	12.1	3,683	▲14.2	2,971	▲15.5	840	▲11.8
12月	18,517	▲4.0	2,353	4.7	1,285	▲15.7	448	3.5	61	10.9	117	▲16.4	69	▲37.8	221	▲26.1	94	▲8.7	452	▲12.6	1,083	6.9	2,097	▲19.2	362	▲19.6	862	16.0	555	▲47.1	403	▲2.4	4,109	▲3.1	3,450	▲1.8	1,018	69.9
2年1月	17,500	▲20.4	2,219	▲10.6	1,234	▲22.7	430	▲27.7	91	▲12.5	125	2.5	54	▲50.5	93	▲54.4	51	▲27.1	414	▲17.9	711	▲51.1	2,184	▲22.2	331	▲13.4	471	▲29.2	728	▲53.2	561	▲7.0	3,933	▲13.6	2,905	▲24.3	1,246	34.1
2月	18,035	▲18.6	2,292	▲9.1	1,329	▲12.3	510	▲7.9	34	▲26.1	90	▲10.9	99	37.5	116	▲21.1	96	▲10.3	393	▲7.7	1,029	▲5.9	1,970	▲24.9	407	▲11.7	673	▲30.2	982	▲33.3	656	▲16.9	4,068	▲6.9	2,756	▲29.8	933	▲31.0
3月	15,750	▲23.1	2,136	▲16.5	1,340	▲24.9	503	▲20.3	49	▲9.3	130	▲30.1	50	▲50.0	249	14.7	81	▲30.8	363	▲24.4	884	▲23.7	1,851	▲25.3	304	▲43.4	522	▲30.8	738	▲46.2	363	▲39.4	3,715	▲12.1	2,318	▲33.8	599	12.0
4月	13,179	▲31.9	1,973	▲18.5	996	▲24.7	359	▲22.6	46	▲37.8	110	▲3.5	33	▲68.6	104	▲21.8	33	▲50.0	276	▲39.1	535	▲56.6	1,919	▲22.2	252	▲40.6	430	▲34.4	326	▲78.3	305	▲36.9	2,930	▲26.1	2,661	▲29.1	260	6.6
5月	13,214	▲31.5	2,148	▲12.7	820	▲41.3	270	▲53.4	37	▲37.3	60	▲55.2	51	▲7.3	46	▲58.9	56	▲31.7	385	▲13.3	696	▲42.0	1,675	▲36.6	316	▲23.1	465	▲38.3	288	▲77.7	346	▲51.7	3,200	▲13.9	2,190	▲36.7	287	▲3.7
6月	14,904	▲20.9	2,452	3.3	981	▲33.7	451	▲0.7	53	▲24.3	103	▲25.9	33	▲45.9	100	▲57.4	49	▲55.5	498	▲5.3	827	▲19.5	1,419	▲33.1	279	▲40.9	576	▲15.9	686	▲44.6	428	▲25.2	3,245	▲13.5	2,592	▲32.6	450	59.0
7月	14,806	▲29.1	2,076	▲11.7	1,074	▲23.1	505	4.3	25	▲67.9	63	▲57.7	49	▲46.2	105	▲23.4	23	▲57.4	337	▲19.8	504	▲57.9	2,132	▲23.9	285	▲28.9	489	▲31.6	941	▲54.4	384	▲43.8	3,200	▲22.1	2,679	▲32.4	359	12.2
8月	13,611	▲23.1	2,147	▲5.1	857	▲37.4	342	▲41.4	29	▲54.7	59	▲33.7	70	▲20.5	17	▲85.1	66	▲15.4	292	▲32.7	816	▲28.4	1,738	▲22.3	247	▲35.5	533	▲7.3	405	▲59.3	266	▲64.2	3,319	▲13.4	2,024	▲34.9	483	99.6
9月	15,525	▲17.7	2,427	▲1.1	1,248	▲23.7	504	▲22.2	69	▲19.8	106	▲13.1	61	▲12.9	63	▲70.0	93	▲15.5	320	▲41.3	901	▲16.0	1,604	▲29.2	314	▲17.2	543	▲31.9	801	▲6.9	434	▲30.2	3,560	▲13.4	2,597	▲22.4	302	21.3
10月	17,105	▲19.3	2,365	1.0	1,459	▲10.9	708	4.3	47	▲30.9	72	▲45.9	91	1.1	178	3.5	77	51.0	332	▲36.4	716	▲34.9	2,287	▲16.8	386	▲14.4	557	▲39.1	1,132	▲24.5	501	▲17.2	3,578	▲22.2	3,063	▲24.1	375	15.4
11月	14,589	▲19.0	2,134	▲9.2	1,108	▲12.3	454	▲17.3	16	▲67.3	65	▲27.0	76	▲19.1	102	3.0	77	▲12.5	270	▲36.8	714	▲29.3	1,812	▲9.6	291	▲16.9	548	▲11.3	500	▲62.3	295	▲57.6	3,422	▲7.1	2,233	▲24.8	727	▲13.5
12																																						

6 新規常用的フルタイム求職者の態様別状況

	常用計		在職者		離職者		うち事業主都合		うち自己都合		無業者	
		前年同月比		前年同月比		前年同月比		前年同月比		前年同月比		前年同月比
27年度月平均	7,339	▲ 6.3	2,619	▲ 2.0	4,215	▲ 7.7	1,223	▲ 8.8	2,819	▲ 7.0	505	▲ 14.4
28年度月平均	6,826	▲ 7.0	2,470	▲ 5.7	3,875	▲ 8.1	1,117	▲ 8.7	2,616	▲ 7.2	482	▲ 4.7
29年度月平均	6,258	▲ 8.3	2,332	▲ 5.6	3,558	▲ 8.2	1,005	▲ 10.0	2,435	▲ 6.9	368	▲ 23.5
30年度月平均	5,898	▲ 5.8	2,180	▲ 6.5	3,393	▲ 4.6	930	▲ 7.4	2,333	▲ 4.2	326	▲ 11.6
元年度月平均	5,613	▲ 4.8	1,995	▲ 8.5	3,315	▲ 2.3	890	▲ 4.3	2,289	▲ 1.9	303	▲ 6.9
30年12月	4,282	▲ 6.3	1,695	▲ 6.5	2,370	▲ 5.6	663	▲ 5.0	1,613	▲ 7.1	217	▲ 11.8
31年 1月	6,175	▲ 4.9	2,447	▲ 9.8	3,411	▲ 1.5	976	▲ 4.0	2,314	▲ 1.9	317	0.0
2月	6,404	0.5	2,940	▲ 1.1	3,093	1.5	744	▲ 6.5	2,251	5.7	371	5.7
3月	6,256	▲ 6.9	2,533	▲ 9.2	3,315	▲ 4.5	826	▲ 3.6	2,351	▲ 6.1	408	▲ 10.1
4月	7,226	▲ 1.2	1,851	▲ 2.9	4,995	0.4	1,757	▲ 2.9	2,952	0.4	380	▲ 12.8
令和元年 5月	5,942	▲ 7.3	1,862	▲ 12.1	3,773	▲ 4.9	1,027	▲ 14.1	2,603	▲ 0.9	307	▲ 5.5
6月	5,493	▲ 1.3	1,925	▲ 6.9	3,298	3.6	888	5.0	2,287	3.4	270	▲ 14.6
7月	5,853	2.1	2,071	2.6	3,465	2.0	818	▲ 0.1	2,500	2.0	317	0.6
8月	5,286	▲ 6.9	2,010	▲ 6.3	3,002	▲ 7.1	729	1.0	2,179	▲ 9.2	274	▲ 7.7
9月	5,450	0.0	1,917	▲ 7.7	3,226	3.8	744	▲ 3.1	2,354	5.0	307	16.3
10月	5,436	▲ 11.3	1,817	▲ 16.3	3,316	▲ 8.4	912	▲ 7.1	2,284	▲ 8.5	303	▲ 9.3
11月	4,744	▲ 11.9	1,759	▲ 13.9	2,717	▲ 10.6	689	▲ 14.9	1,911	▲ 9.1	268	▲ 12.4
12月	4,515	5.4	1,814	7.0	2,407	1.6	651	▲ 1.8	1,662	3.0	294	35.5
2年 1月	5,923	▲ 4.1	2,315	▲ 5.4	3,362	▲ 1.4	890	▲ 8.8	2,318	0.2	246	▲ 22.4
2月	5,462	▲ 14.7	2,317	▲ 21.2	2,861	▲ 7.5	663	▲ 10.9	2,097	▲ 6.8	284	▲ 23.5
3月	6,028	▲ 3.6	2,287	▲ 9.7	3,353	1.1	914	10.7	2,316	▲ 1.5	388	▲ 4.9
4月	6,250	▲ 13.5	1,407	▲ 24.0	4,566	▲ 8.6	1,565	▲ 10.9	2,735	▲ 7.4	277	▲ 27.1
5月	4,908	▲ 17.4	1,286	▲ 30.9	3,409	▲ 9.6	1,189	15.8	2,090	▲ 19.7	213	▲ 30.6
6月	5,672	3.3	1,690	▲ 12.2	3,662	11.0	1,156	30.2	2,335	2.1	320	18.5
7月	5,491	▲ 6.2	1,736	▲ 16.2	3,453	▲ 0.3	1,125	37.5	2,199	▲ 12.0	302	▲ 4.7
8月	4,870	▲ 7.9	1,618	▲ 19.5	2,986	▲ 0.5	854	17.1	2,031	▲ 6.8	266	▲ 2.9
9月	5,203	▲ 4.5	1,680	▲ 12.4	3,213	▲ 0.4	976	31.2	2,145	▲ 8.9	310	1.0
10月	5,624	3.5	1,667	▲ 8.3	3,622	9.2	1,127	23.6	2,358	3.2	335	10.6
11月	4,506	▲ 5.0	1,524	▲ 13.4	2,734	0.6	754	9.4	1,870	▲ 2.1	248	▲ 7.5
12月	3,999	▲ 11.4	1,385	▲ 23.6	2,431	1.0	736	13.1	1,607	▲ 3.3	183	▲ 37.8

*事業主都合には雇用期間満了等も含む。

7 正社員の職業紹介状況

新規学卒関係及び一般日雇関係を除く

	月間有効求職者数			月間有効求人数			新規求職申込件数			新規求人数			就職件数			充足数			有効求人倍率		就職率		充足率	
	全数	常 用 フル タイム	対前年 同月比	全数	正社員	対前年 同月比	全数	常 用 フル タイム	対前年 同月比	全数	正社員	対前年 同月比	全数	正社員	対前年 同月比	全数	正社員	対前年 同月比	全数 (原数値)	正社員 (原数値)	全数	正社員	全数	正社員
27年度月平均	40,833	28,941	▲ 5.1	55,221	23,293	2.8	10,188	7,339	▲ 6.3	20,019	8,268	1.7	3,598	1,583	▲ 6.3	3,608	1,562	▲ 5.9	1.35	0.80	35.3	21.6	18.0	18.9
28年度月平均	37,909	26,522	▲ 8.4	56,722	24,689	6.0	9,536	6,826	▲ 7.0	20,496	8,748	5.8	3,345	1,512	▲ 4.5	3,359	1,493	▲ 4.4	1.50	0.93	35.1	22.1	16.4	17.1
29年度月平均	36,256	24,780	▲ 6.6	58,711	26,186	6.1	8,949	6,258	▲ 8.3	20,968	9,162	4.7	3,122	1,382	▲ 8.6	3,153	1,369	▲ 8.3	1.62	1.06	34.9	22.1	15.0	14.9
30年度月平均	34,782	23,358	▲ 5.7	58,695	26,956	2.9	8,596	5,898	▲ 5.8	20,734	9,384	2.4	2,936	1,315	▲ 4.9	2,964	1,311	▲ 4.2	1.69	1.15	34.2	22.3	14.3	14.0
元年度月平均	34,106	22,717	▲ 2.7	53,568	25,357	▲ 5.9	8,248	5,613	▲ 4.8	18,663	8,686	▲ 7.4	2,689	1,176	▲ 10.6	2,728	1,166	▲ 11.0	1.57	1.12	32.6	20.9	14.6	13.4
30年12月	31,706	21,341	▲ 2.7	58,411	26,677	2.9	6,057	4,282	▲ 6.3	19,289	8,831	2.7	2,638	1,176	▲ 1.6	2,683	1,181	▲ 0.2	1.84	1.25	43.6	27.5	13.9	13.4
31年1月	32,054	21,486	▲ 4.0	58,310	26,558	1.1	9,060	6,175	▲ 4.9	21,989	9,765	▲ 3.8	2,139	995	▲ 4.4	2,202	1,016	▲ 3.1	1.82	1.24	23.6	16.1	10.0	10.4
2月	33,744	22,644	▲ 3.2	60,637	27,170	2.4	9,276	6,404	0.5	22,150	9,313	6.6	2,894	1,255	▲ 5.1	2,942	1,298	▲ 2.7	1.80	1.20	31.2	19.6	13.3	13.9
3月	35,454	23,964	▲ 3.6	60,149	27,547	0.6	9,012	6,256	▲ 6.9	20,475	9,614	▲ 2.4	3,812	1,475	▲ 7.8	3,876	1,487	▲ 7.5	1.70	1.15	42.3	23.6	18.9	15.5
4月	36,827	24,565	▲ 2.7	57,020	26,567	▲ 0.1	11,098	7,226	▲ 1.2	19,349	8,877	▲ 4.5	3,229	1,380	▲ 5.3	3,228	1,366	▲ 4.7	1.55	1.08	29.1	19.1	16.7	15.4
令和元年5月	36,951	24,390	▲ 2.6	55,074	25,845	▲ 3.9	9,018	5,942	▲ 7.3	19,286	8,654	▲ 4.5	2,962	1,254	▲ 14.9	3,041	1,227	▲ 17.4	1.49	1.06	32.8	21.1	15.8	14.2
6月	35,807	23,530	▲ 2.2	53,857	25,382	▲ 4.6	8,094	5,493	▲ 1.3	18,842	8,896	▲ 7.2	2,874	1,286	▲ 6.0	2,906	1,246	▲ 9.1	1.50	1.08	35.5	23.4	15.4	14.0
7月	35,088	23,369	▲ 0.8	55,169	25,570	▲ 3.7	8,396	5,853	2.1	20,888	9,200	▲ 0.5	2,955	1,362	5.5	2,991	1,326	4.7	1.57	1.09	35.2	23.3	14.3	14.4
8月	33,966	22,841	▲ 2.1	53,915	25,077	▲ 6.1	7,530	5,286	▲ 6.9	17,707	8,239	▲ 9.4	2,296	1,079	▲ 16.4	2,328	1,078	▲ 14.0	1.59	1.10	30.5	20.4	13.1	13.1
9月	34,091	22,872	▲ 1.2	54,631	25,291	▲ 6.0	8,000	5,450	0.0	18,861	8,896	▲ 8.6	2,721	1,214	▲ 3.6	2,770	1,205	▲ 1.9	1.60	1.11	34.0	22.3	14.7	13.5
10月	33,994	22,649	▲ 3.8	54,734	25,867	▲ 6.4	8,020	5,436	▲ 11.3	21,195	9,805	▲ 1.7	2,620	1,218	▲ 13.9	2,689	1,222	▲ 12.6	1.61	1.14	32.7	22.4	12.7	12.5
11月	32,844	21,710	▲ 5.2	54,770	25,960	▲ 6.0	6,948	4,744	▲ 11.9	18,022	8,264	▲ 9.2	2,635	1,181	▲ 10.7	2,598	1,134	▲ 13.5	1.67	1.20	37.9	24.9	14.4	13.7
12月	30,753	20,430	▲ 4.3	54,128	26,007	▲ 2.5	6,486	4,515	5.4	18,517	8,983	1.7	2,369	1,027	▲ 12.7	2,361	1,016	▲ 14.0	1.76	1.27	36.5	22.7	12.8	11.3
2年1月	31,704	21,117	▲ 1.7	50,866	24,409	▲ 8.1	8,773	5,923	▲ 4.1	17,500	7,954	▲ 18.5	1,906	813	▲ 18.3	2,011	862	▲ 15.2	1.60	1.16	21.7	13.7	11.5	10.8
2月	32,841	21,950	▲ 3.1	50,831	24,563	▲ 9.6	8,016	5,462	▲ 14.7	18,035	8,384	▲ 10.0	2,219	979	▲ 22.0	2,273	985	▲ 24.1	1.55	1.12	27.7	17.9	12.6	11.7
3月	34,402	23,185	▲ 3.3	47,818	23,746	▲ 13.8	8,599	6,028	▲ 3.6	15,750	8,077	▲ 16.0	3,478	1,317	▲ 10.7	3,536	1,326	▲ 10.8	1.39	1.02	40.4	21.8	22.5	16.4
4月	33,897	22,884	▲ 6.8	42,106	21,832	▲ 17.8	9,274	6,250	▲ 13.5	13,179	6,681	▲ 24.7	2,317	1,073	▲ 22.2	2,281	1,070	▲ 21.7	1.24	0.95	25.0	17.2	17.3	16.0
5月	33,116	22,270	▲ 8.7	38,060	20,217	▲ 21.8	7,229	4,908	▲ 17.4	13,214	6,845	▲ 20.9	1,821	801	▲ 36.1	1,901	822	▲ 33.0	1.15	0.91	25.2	16.3	14.4	12.0
6月	34,324	22,829	▲ 3.0	38,494	20,152	▲ 20.6	8,630	5,672	3.3	14,904	7,678	▲ 13.7	2,233	974	▲ 24.3	2,270	966	▲ 22.5	1.12	0.88	25.9	17.2	15.2	12.6
7月	35,129	23,630	1.1	39,459	20,701	▲ 19.0	7,895	5,491	▲ 6.2	14,806	7,278	▲ 20.9	2,188	1,008	▲ 26.0	2,242	1,014	▲ 23.5	1.12	0.88	27.7	18.4	15.1	13.9
8月	35,701	24,001	5.1	39,897	20,825	▲ 17.0	7,057	4,870	▲ 7.9	13,611	7,056	▲ 14.4	1,963	898	▲ 16.8	2,031	921	▲ 14.6	1.12	0.87	27.8	18.4	14.9	13.1
9月	36,433	24,542	7.3	41,456	21,670	▲ 14.3	7,602	5,203	▲ 4.5	15,525	8,200	▲ 7.8	2,458	1,038	▲ 14.5	2,527	1,058	▲ 12.2	1.14	0.88	32.3	20.0	16.3	12.9
10月	37,027	24,774	9.4	43,560	22,645	▲ 12.5	8,329	5,624	3.5	17,105	8,281	▲ 15.5	2,402	1,042	▲ 14.4	2,482	1,039	▲ 15.0	1.18	0.91	28.8	18.5	14.5	12.5
11月	35,620	23,746	9.4	44,178	22,505	▲ 13.3	6,564	4,506	▲ 5.0	14,589	7,117	▲ 13.9	2,229	1,014	▲ 14.1	2,299	1,012	▲ 10.8	1.24	0.95	34.0	22.5	15.8	14.2
12月	33,206	22,146	8.4	42,813	21,736	▲ 16.4	5,735	3,999	▲ 11.4	13,938	7,303	▲ 18.7	2,061	871	▲ 15.2	2,071	846	▲ 16.7	1.29	0.98	35.9	21.8	14.9	11.6

(注) 1. 正社員有効求人倍率＝正社員月間有効求人数÷常用フルタイム月間有効求職者数。なお、常用フルタイム有効求職者にはフルタイムの派遣労働者や契約社員を希望する者も含まれるため厳密な意味での正社員有効求人倍率より低い値となる。
 2. 就職率＝就職件数÷新規求職申込件数 充足率＝充足数÷新規求人数
 3. 表中の各数値は原数値

8 正社員、フルタイム・パートタイム(常用) 有効求人倍率の推移

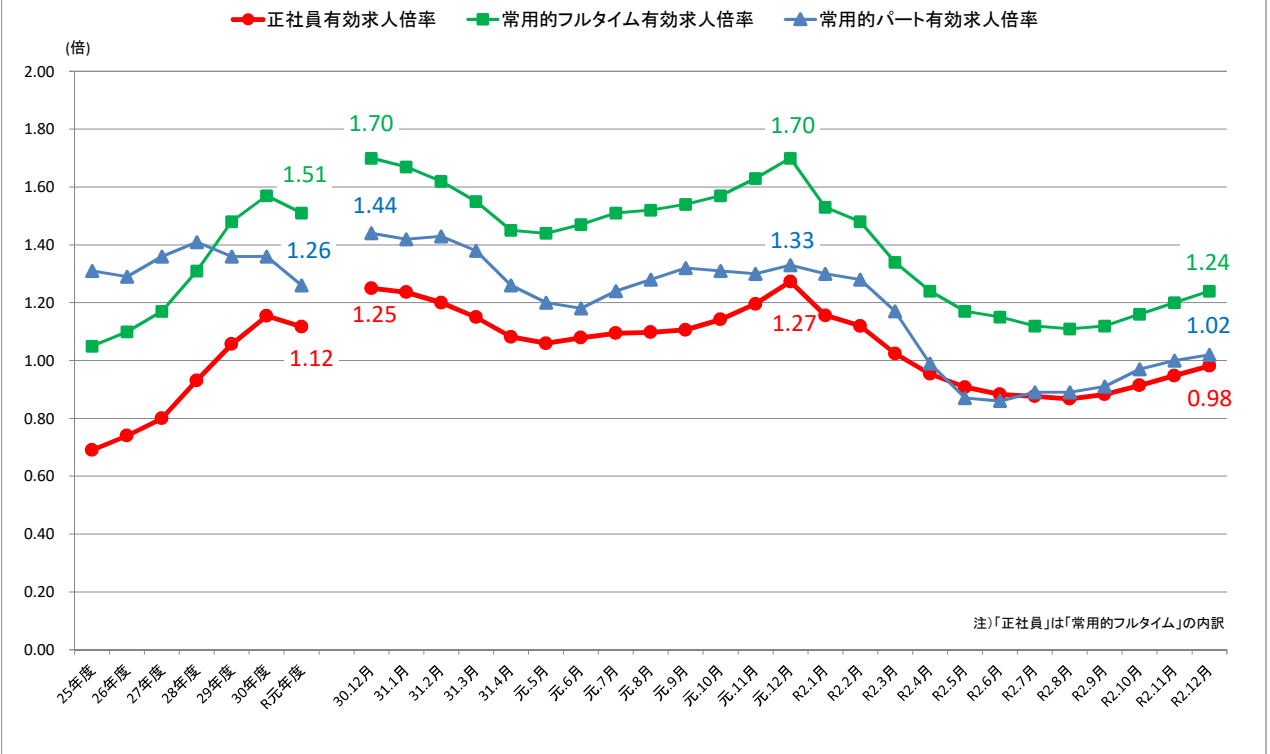

9 産業別新規求人状況(正社員)

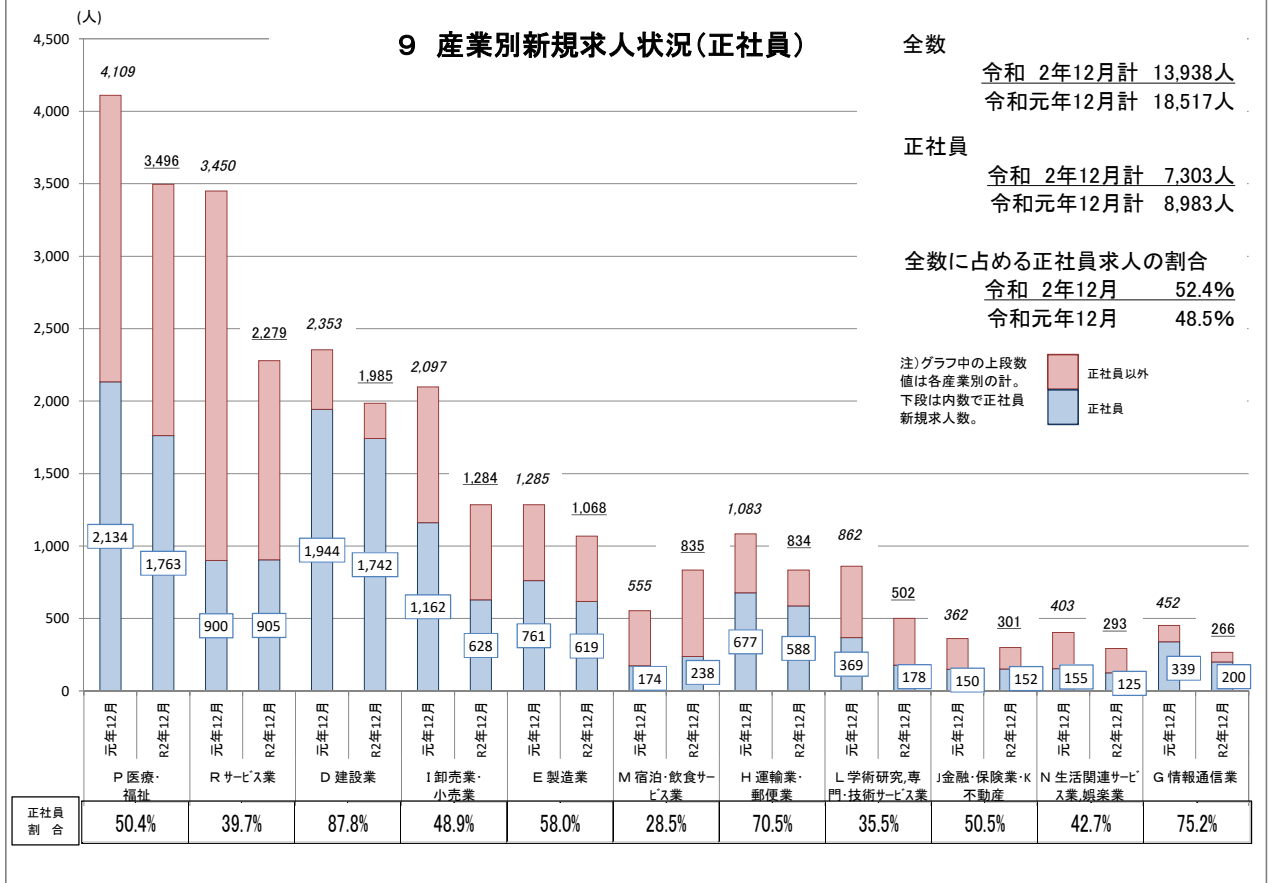

10 年齢別新規常用求職者の状況

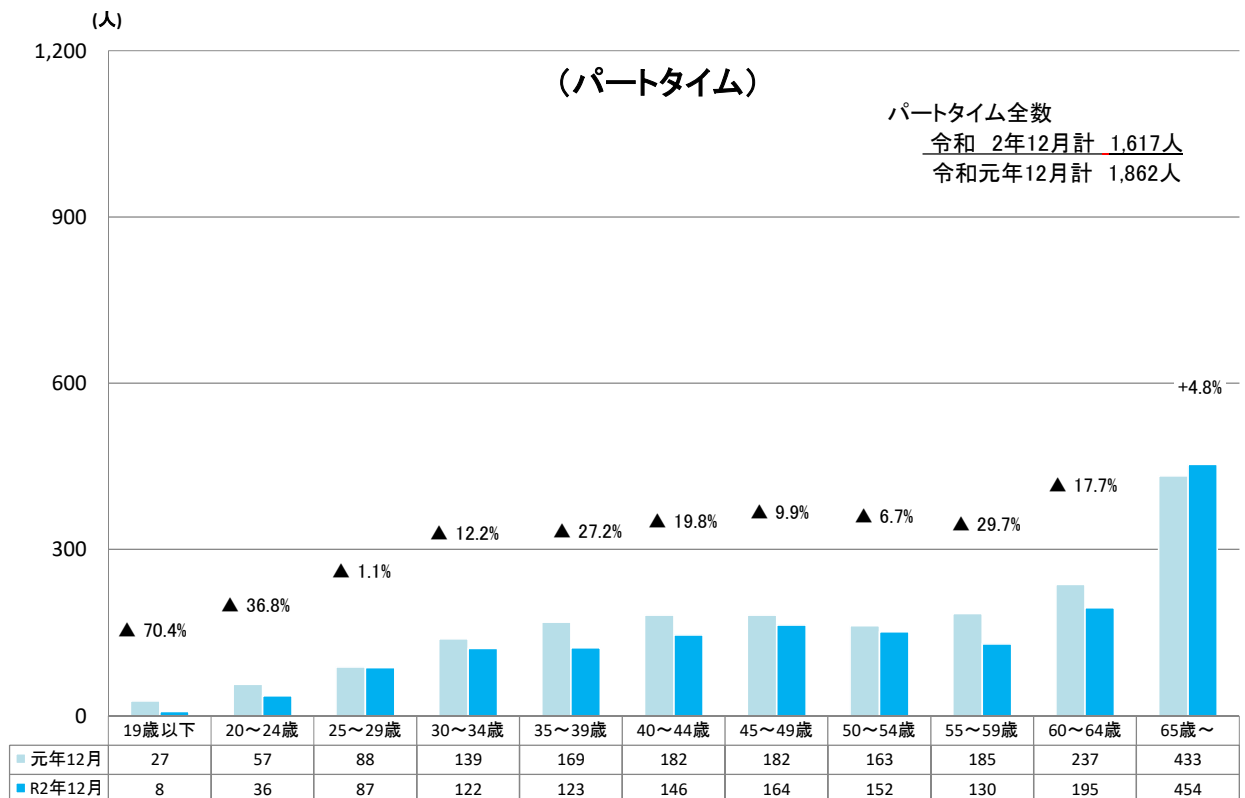
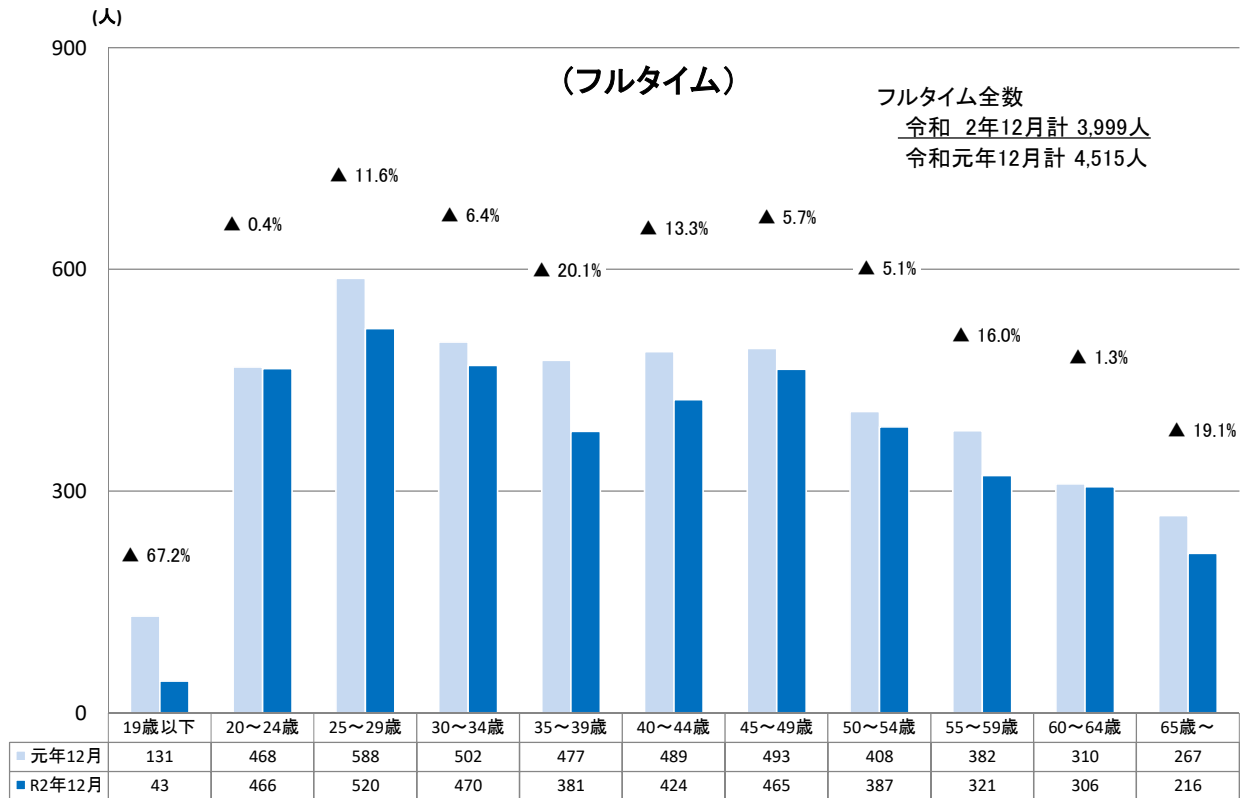

11 安定所別新規求人数の推移

ハローワーク名	局計		仙台圏						沿岸部				県南部				県北部					
			仙台		(大和)		塩釜		石巻		気仙沼		大河原		(白石)		古川		築館		迫	
			対前年度比 (%)		対前年度比 (%)		対前年度比 (%)		対前年度比 (%)		対前年度比 (%)		対前年度比 (%)		対前年度比 (%)		対前年度比 (%)		対前年度比 (%)		対前年度比 (%)	
27年度計	240,228	0.7	144,936	1.7	10,149	▲4.0	11,287	▲0.1	24,303	▲4.1	10,171	▲4.8	6,442	▲4.7	3,651	▲0.8	16,430	6.3	6,656	15.7	6,203	▲4.6
28年度計	245,946	2.4	149,632	3.2	9,879	▲2.7	11,350	0.6	24,405	0.4	10,000	▲1.7	6,912	7.3	3,405	▲6.7	16,311	▲0.7	7,258	9.0	6,794	9.5
29年度計	251,620	2.3	155,594	4.0	9,911	0.3	11,531	1.6	22,584	▲7.5	9,360	▲6.4	8,057	16.6	3,250	▲4.6	16,656	2.1	7,770	7.1	6,907	1.7
30年度計	248,807	▲1.1	155,045	▲0.4	9,709	▲2.0	11,811	2.4	20,895	▲7.5	8,746	▲6.6	8,369	3.9	3,337	2.7	15,523	▲6.8	8,574	10.3	6,798	▲1.6
元年度計	223,952	▲10.0	137,930	▲11.0	9,234	▲4.9	10,883	▲7.9	20,940	0.2	7,725	▲11.7	7,224	▲13.7	2,916	▲12.6	14,075	▲9.3	7,773	▲9.3	5,252	▲22.7
令和元年12月	18,517	▲4.0	11,914	▲3.5	704	21.2	808	17.4	1,709	1.4	578	▲8.4	642	2.4	234	▲13.7	986	▲16.7	563	▲19.5	379	▲33.6
2年 1月	17,500	▲20.4	10,021	▲25.2	731	▲18.2	840	▲23.6	2,031	0.5	555	▲28.5	619	▲12.1	198	▲25.3	1,475	2.6	555	▲26.8	475	▲25.9
2月	18,035	▲18.6	10,709	▲20.0	911	▲8.3	1,062	▲21.2	1,634	▲9.5	584	▲28.6	620	▲17.8	234	▲8.6	1,226	▲19.8	639	▲8.8	416	▲28.9
3月	15,750	▲23.1	9,175	▲28.8	607	▲11.5	808	▲10.9	1,538	▲15.2	674	▲17.3	591	▲12.3	262	▲16.0	1,114	▲2.6	559	▲18.8	422	▲23.4
4月	13,179	▲31.9	7,877	▲32.4	443	▲47.9	528	▲40.1	1,492	▲23.3	521	▲32.5	508	▲8.1	177	▲26.9	785	▲36.8	475	▲36.2	373	▲19.3
5月	13,214	▲31.5	7,964	▲32.8	493	▲42.4	663	▲36.2	1,205	▲32.6	539	▲19.2	531	▲19.5	174	▲21.3	838	▲23.0	529	▲20.2	278	▲38.9
6月	14,904	▲20.9	8,576	▲29.4	703	12.5	774	6.2	1,567	▲8.3	598	▲14.1	463	▲15.7	211	▲26.7	1,154	5.2	484	▲23.2	374	▲1.3
7月	14,806	▲29.1	8,930	▲32.2	457	▲53.7	712	▲21.4	1,664	▲11.1	525	▲22.1	455	▲13.5	178	▲20.2	966	▲28.0	502	▲30.4	417	▲11.1
8月	13,611	▲23.1	7,981	▲27.4	388	▲52.7	929	▲9.5	1,355	5.4	553	▲8.4	487	▲23.7	184	▲19.3	810	▲24.2	534	▲19.7	390	2.1
9月	15,525	▲17.7	8,969	▲24.0	760	24.4	723	▲10.3	1,489	▲17.8	575	▲13.1	603	12.9	282	0.0	1,106	▲3.7	571	▲11.5	447	▲20.7
10月	17,105	▲19.3	10,102	▲24.0	529	▲36.0	870	▲16.5	2,120	▲4.2	643	▲1.4	492	▲6.1	242	▲8.3	1,125	▲8.4	540	▲27.2	442	5.5
11月	14,589	▲19.0	8,236	▲26.6	460	▲34.7	958	2.4	1,669	19.0	535	▲11.9	568	▲26.0	170	▲29.2	982	▲7.4	575	▲11.1	436	1.4
12月	13,938	▲24.7	8,122	▲31.8	716	1.7	713	▲11.8	1,184	▲30.7	546	▲5.5	466	▲27.4	276	17.9	977	▲0.9	535	▲5.0	403	6.3

※各数値は原数値、各年度は対前年度比、各月是对前年同月比

12 安定所別新規求職者数の推移

ハローワーク名	局計		仙台圏						沿岸部				県南部				県北部					
			仙台		(大和)		塩釜		石巻		気仙沼		大河原		(白石)		古川		築館		迫	
			対前年度比 (%)		対前年度比 (%)		対前年度比 (%)		対前年度比 (%)		対前年度比 (%)		対前年度比 (%)		対前年度比 (%)		対前年度比 (%)		対前年度比 (%)		対前年度比 (%)	
27年度計	122,254	▲5.1	66,247	▲4.8	4,528	▲0.2	8,923	▲2.4	9,825	▲6.9	4,595	▲6.9	7,800	▲1.2	1,894	▲1.5	9,942	▲7.7	3,442	▲6.9	5,058	▲12.5
28年度計	114,431	▲6.4	61,404	▲7.3	4,060	▲10.3	8,336	▲6.6	9,681	▲1.5	4,392	▲4.4	7,362	▲5.6	1,990	5.1	9,309	▲6.4	3,119	▲9.4	4,778	▲5.5
29年度計	107,393	▲6.2	57,415	▲6.5	3,616	▲10.9	7,933	▲4.8	9,256	▲4.4	4,303	▲2.0	7,152	▲2.9	1,874	▲5.8	8,442	▲9.3	2,944	▲5.6	4,458	▲6.7
30年度計	103,147	▲4.0	54,455	▲5.2	3,529	▲2.4	7,763	▲2.1	9,306	0.5	4,183	▲2.8	6,639	▲7.2	1,839	▲1.9	8,186	▲3.0	2,848	▲3.3	4,399	▲1.3
元年度計	98,978	▲4.0	52,192	▲4.2	3,519	▲0.3	7,196	▲7.3	9,017	▲3.1	3,929	▲6.1	6,266	▲5.6	1,736	▲5.6	8,109	▲0.9	2,776	▲2.5	4,238	▲3.7
令和元年12月	6,486	7.1	3,419	7.5	237	22.8	465	14.3	511	▲3.4	243	▲6.9	497	8.3	138	12.2	519	9.5	174	▲2.8	283	12.7
2年 1月	8,773	▲3.2	4,649	0.3	313	▲9.0	632	▲7.7	761	▲6.0	338	▲16.3	565	▲8.4	150	▲24.2	763	0.8	252	1.2	350	▲3.6
2月	8,016	▲13.6	4,120	▲17.1	310	11.5	591	▲14.8	750	▲9.5	378	▲12.3	494	▲14.5	149	▲2.6	685	▲5.8	207	▲16.2	332	▲10.3
3月	8,599	▲4.6	4,316	▲8.4	301	1.0	654	▲1.2	857	1.5	350	▲12.3	553	3.2	173	8.8	734	▲2.1	265	1.9	396	0.8
4月	9,274	▲16.4	4,728	▲20.4	324	▲13.4	736	▲14.7	925	▲8.2	343	▲22.2	540	▲12.2	173	▲3.9	789	▲9.3	276	▲18.1	440	▲6.0
5月	7,229	▲19.8	3,734	▲21.9	265	▲15.3	568	▲15.0	664	▲16.4	267	▲31.7	432	▲23.0	139	▲7.3	659	▲11.1	193	▲18.6	308	▲20.0
6月	8,630	6.6	4,682	7.5	278	▲1.1	665	12.3	740	0.7	307	▲1.9	555	11.2	139	0.0	674	6.6	243	22.7	347	▲0.6
7月	7,895	▲6.0	4,212	▲6.3	298	0.3	602	2.9	682	▲13.0	243	▲16.5	506	▲5.1	151	▲0.7	657	▲1.1	217	▲6.5	327	▲10.4
8月	7,057	▲6.3	3,605	▲10.1	267	0.0	567	11.8	653	▲3.3	252	▲15.7	465	▲3.1	152	21.6	562	▲5.1	210	▲4.5	324	▲9.0
9月	7,602	▲5.0	3,945	▲6.9	277	▲1.8	597	9.3	685	▲16.3	305	5.5	487	▲0.6	165	38.7	647	▲0.2	181	▲18.8	313	▲10.3
10月	8,329	3.9	4,404	3.1	312	2.0	663	10.7	710	▲3.8	268	▲2.2	529	6.2	164	29.1	679	3.5	259	8.4	341	9.6
11月	6,564	▲5.5	3,453	▲4.1	228	▲4.2	521	5.5	550	▲6.1	273	▲15.2	430	▲10.6	119	▲11.2	545	▲9.9	182	▲5.2	263	▲10.5
12月	5,735	▲11.6	2,996	▲12.4	206	▲13.1	459	▲1.3	424	▲17.0	209	▲14.0	435	▲12.5	144	4.3	493	▲5.0	134	▲23.0	235	▲17.0

※各数値は原数値、各年度は対前年度比、各月是对前年同月比

13 安定所別有効求人倍率の推移

ハローワーク名	局 計	仙台圏			沿岸部		県南部		県北部		
		仙 台	(大 和)	塩 釜	石 巻	気仙沼	大河原	(白 石)	古 川	築 館	迫
27年度平均	1.35	1.46	1.59	0.86	1.82	1.75	0.62	1.05	1.22	1.34	0.86
28年度平均	1.50	1.63	1.72	0.94	1.89	1.94	0.67	1.06	1.30	1.64	1.02
29年度平均	1.62	1.79	1.93	0.98	1.85	1.74	0.87	1.17	1.42	1.90	1.17
30年度平均	1.69	1.91	1.93	1.04	1.68	1.69	1.01	1.24	1.38	2.13	1.13
元年度平均	1.57	1.76	1.88	1.01	1.72	1.62	0.90	1.16	1.22	2.00	0.91
令和元年12月	1.76	1.99	1.99	1.16	2.17	1.67	0.99	1.17	1.26	2.09	0.93
2年 1月	1.60	1.78	1.83	1.04	1.99	1.55	0.99	1.03	1.30	1.80	0.97
2月	1.55	1.71	1.88	1.05	1.94	1.44	0.91	1.11	1.20	1.80	0.95
3月	1.39	1.51	1.76	0.97	1.65	1.45	0.85	1.02	1.17	1.68	0.87
4月	1.24	1.37	1.23	0.82	1.46	1.37	0.81	0.99	1.00	1.56	0.74
5月	1.15	1.28	1.11	0.71	1.36	1.37	0.77	0.87	0.85	1.42	0.68
6月	1.12	1.21	1.26	0.71	1.43	1.34	0.73	0.85	0.94	1.31	0.66
7月	1.12	1.20	1.19	0.76	1.50	1.35	0.70	0.82	0.93	1.32	0.71
8月	1.12	1.19	1.12	0.84	1.51	1.37	0.62	0.89	0.91	1.34	0.78
9月	1.14	1.21	1.17	0.81	1.50	1.33	0.64	0.92	0.92	1.45	0.85
10月	1.18	1.24	1.18	0.84	1.66	1.43	0.66	0.98	0.96	1.43	0.84
11月	1.24	1.29	1.27	0.89	1.85	1.45	0.72	0.99	1.07	1.49	0.91
12月	1.29	1.33	1.36	0.95	1.96	1.52	0.68	1.05	1.11	1.60	1.03

※原数値

14 東北ブロック求人倍率の推移

局名	全国		東北		宮城		青森	岩手	秋田	山形	福島
	新規	有効	新規	有効	新規	有効	有効	有効	有効	有効	有効
27年度平均	1.86	1.23	1.72	1.23	1.96	1.35	0.95	1.22	1.07	1.21	1.45
28年度平均	2.08	1.39	1.87	1.34	2.15	1.50	1.13	1.31	1.21	1.35	1.43
29年度平均	2.29	1.54	2.04	1.47	2.34	1.62	1.27	1.42	1.41	1.59	1.47
30年度平均	2.42	1.62	2.11	1.53	2.41	1.69	1.30	1.45	1.53	1.64	1.52
元年度平均	2.35	1.55	2.00	1.43	2.26	1.57	1.20	1.33	1.45	1.47	1.48
令和元年12月	2.44	1.57	2.03	1.43	2.34	1.60	1.23	1.26	1.47	1.46	1.48
2年 1月	2.04	1.49	1.78	1.36	1.91	1.48	1.12	1.26	1.43	1.37	1.44
2月	2.22	1.45	1.93	1.34	2.23	1.46	1.13	1.28	1.39	1.35	1.37
3月	2.26	1.39	1.90	1.28	2.01	1.35	1.10	1.20	1.37	1.30	1.36
4月	1.85	1.32	1.63	1.23	1.92	1.33	1.00	1.12	1.34	1.24	1.32
5月	1.88	1.20	1.73	1.14	2.06	1.26	0.93	1.01	1.28	1.10	1.23
6月	1.72	1.11	1.69	1.12	1.74	1.21	0.91	1.01	1.24	1.06	1.22
7月	1.72	1.08	1.60	1.10	1.76	1.17	0.92	1.00	1.25	1.04	1.19
8月	1.82	1.04	1.71	1.09	1.90	1.14	0.91	0.99	1.23	1.04	1.18
9月	2.02	1.03	1.85	1.08	1.98	1.14	0.89	1.00	1.23	1.03	1.15
10月	1.82	1.04	1.78	1.10	1.85	1.16	0.95	1.03	1.21	1.05	1.18
11月	2.02	1.06	1.89	1.12	2.03	1.19	0.97	1.02	1.25	1.06	1.17
12月	2.07	1.06	1.95	1.14	1.99	1.17	1.02	1.06	1.27	1.10	1.21

※表中の「新規」は新規求人倍率、「有効」は有効求人倍率

※求人倍率の年度平均は原数値、各月は季節調整値(令和2年2月季節調整) - 12 -

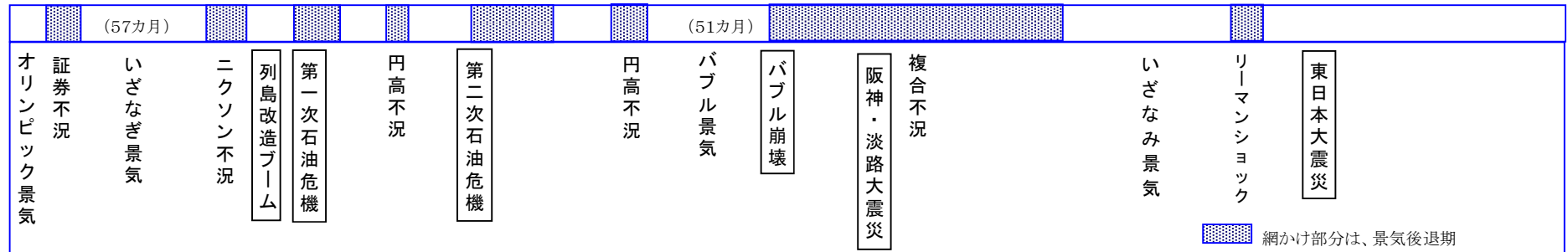
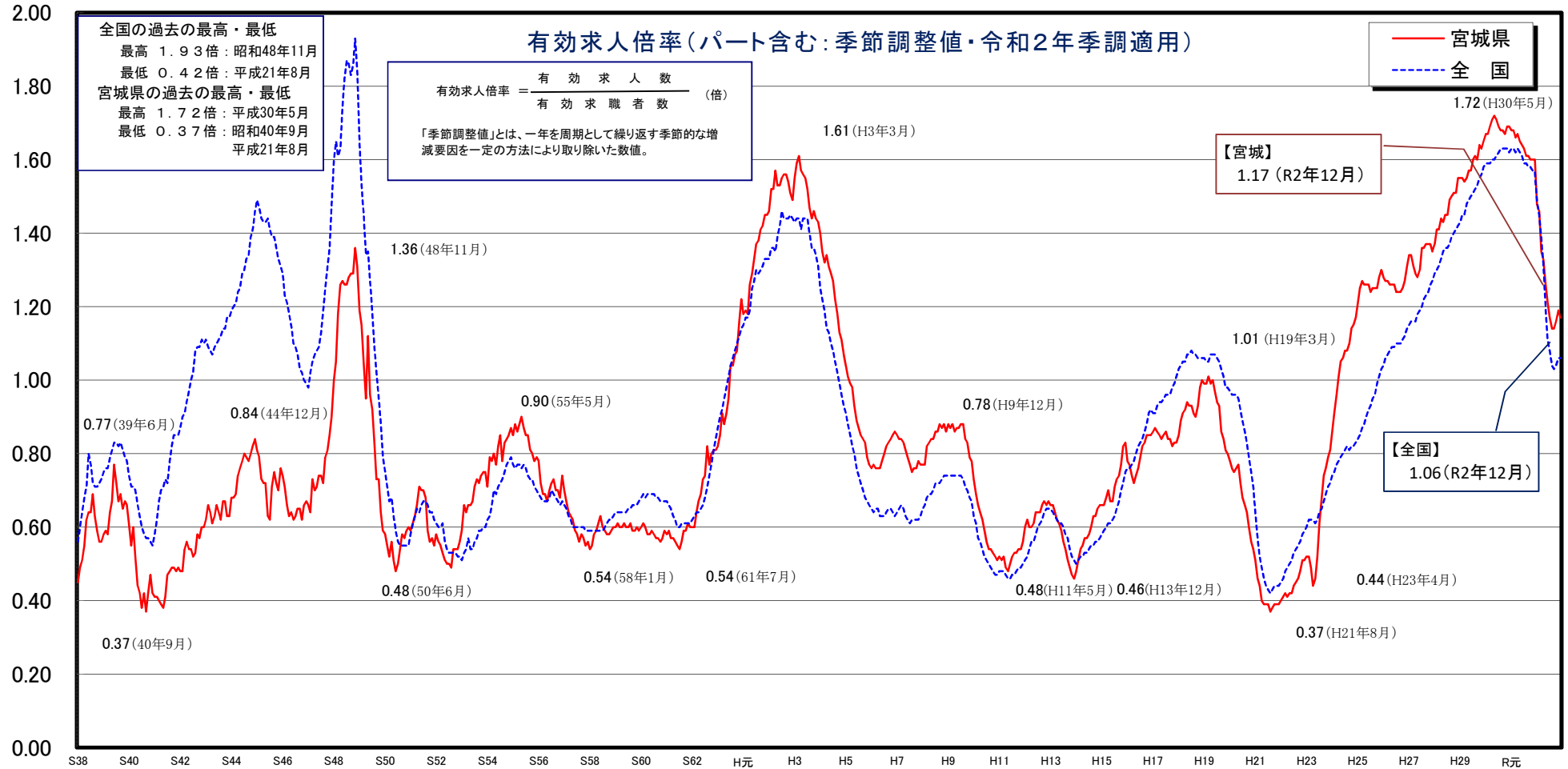

求人・求職バランスシート(令和2年12月)

宮 城 県 計									
	常用計			常用的フルタイム			常用的パートタイム		
	有効 求人数	有効 求職者数	有効 求人倍率	有効 求人数	有効 求職者数	有効 求人倍率	有効 求人数	有効 求職者数	有効 求人倍率
管理的職業	124	77	1.61	116	73	1.59	8	4	2.00
専門的・技術的職業	9,471	3,458	2.74	7,772	2,604	2.98	1,699	854	1.99
建築・土木技術者等	1,873	207	9.05	1,866	184	10.14	7	23	0.30
情報処理・通信技術者	1,376	408	3.37	1,367	390	3.51	9	18	0.50
医師、薬剤師等	143	76	1.88	108	35	3.09	35	41	0.85
看護師、保健師等	1,599	687	2.33	1,065	409	2.60	534	278	1.92
社会福祉の専門的職業	2,047	617	3.32	1,402	399	3.51	645	218	2.96
その他の専門・技術職	2,433	1,463	1.66	1,964	1,187	1.65	469	276	1.70
事務的職業	2,818	7,996	0.35	1,934	5,646	0.34	884	2,350	0.38
一般事務員	1,874	6,956	0.27	1,210	4,829	0.25	664	2,127	0.31
会計事務員	376	469	0.80	253	371	0.68	123	98	1.26
営業・販売関連事務員	266	267	1.00	222	232	0.96	44	35	1.26
その他の事務員	302	304	0.99	249	214	1.16	53	90	0.59
販売の職業	3,187	2,103	1.52	2,126	1,523	1.40	1,061	580	1.83
商品販売の職業	1,971	1,303	1.51	990	760	1.30	981	543	1.81
営業の職業	1,178	770	1.53	1,111	740	1.50	67	30	2.23
その他の販売	38	30	1.27	25	23	1.09	13	7	1.86
サービスの職業	8,574	3,017	2.84	4,371	1,724	2.54	4,203	1,293	3.25
介護サービスの職業	3,470	930	3.73	2,293	617	3.72	1,177	313	3.76
理・美容、クリーニング工	470	124	3.79	283	88	3.22	187	36	5.19
飲食物調理の職業	1,671	877	1.91	774	386	2.01	897	491	1.83
接客・給仕の職業	1,909	555	3.44	459	329	1.40	1,450	226	6.42
居住施設・ビルの管理	156	171	0.91	80	105	0.76	76	66	1.15
その他のサービス	898	360	2.49	482	199	2.42	416	161	2.58
保安の職業	1,648	184	8.96	1,380	138	10.00	268	46	5.83
生産工程の職業	4,109	2,126	1.93	3,254	1,664	1.96	855	462	1.85
金属材料製造等	633	219	2.89	610	196	3.11	23	23	1.00
製品製造・加工処理	1,488	682	2.18	757	447	1.69	731	235	3.11
機械組立の職業	427	623	0.69	401	506	0.79	26	117	0.22
機械整備・修理の職業	912	177	5.15	896	162	5.53	16	15	1.07
その他の生産工程	649	425	1.53	590	353	1.67	59	72	0.82
輸送・機械運転の職業	2,406	1,075	2.24	2,114	926	2.28	292	149	1.96
建設・採掘の職業	3,383	563	6.01	3,336	514	6.49	47	49	0.96
建設躯体工事の職業	645	43	15.00	641	41	15.63	4	2	2.00
建設の職業	665	141	4.72	655	129	5.08	10	12	0.83
電気工事の職業	469	137	3.42	464	131	3.54	5	6	0.83
土木の職業	1,602	241	6.65	1,574	212	7.42	28	29	0.97
その他の建設・採掘	2	1	2.00	2	1	2.00	0	0	—
運搬・清掃等の職業	2,653	3,110	0.85	948	1,450	0.65	1,705	1,660	1.03
清掃の職業	1,216	814	1.49	319	254	1.26	897	560	1.60
その他の運搬等	1,437	2,296	0.63	629	1,196	0.53	808	1,100	0.73
その他の職業	214	9,266	0.02	143	5,884	0.02	71	3,382	0.02
福祉関連計	6,523	2,034	3.21	4,474	1,337	3.35	2,049	697	2.94
介護関連小計	4,544	1,226	3.71	3,090	825	3.75	1,454	401	3.63
合 計	38,587	32,975	1.17	27,494	22,146	1.24	11,093	10,829	1.02

求人・求職バランスシート(令和2年12月)

ハローワーク 仙台

	常用計								
	常用計			常用的フルタイム			常用的パートタイム		
	有効 求人数	有効 求職者数	有効 求人倍率	有効 求人数	有効 求職者数	有効 求人倍率	有効 求人数	有効 求職者数	有効 求人倍率
管理的職業	92	52	1.77	86	51	1.69	6	1	6.00
専門的・技術的職業	6,560	2,213	2.96	5,550	1,683	3.30	1,010	530	1.91
建築・土木技術者等	1,330	138	9.64	1,329	121	10.98	1	17	0.06
情報処理・通信技術者	1,342	288	4.66	1,341	277	4.84	1	11	0.09
医師、薬剤師等	84	66	1.27	66	29	2.28	18	37	0.49
看護師、保健師等	835	418	2.00	552	243	2.27	283	175	1.62
社会福祉の専門的職業	1,295	354	3.66	869	229	3.79	426	125	3.41
その他の専門・技術職	1,674	949	1.76	1,393	784	1.78	281	165	1.70
事務的職業	1,855	5,242	0.35	1,282	3,744	0.34	573	1,498	0.38
一般事務員	1,229	4,518	0.27	817	3,175	0.26	412	1,343	0.31
会計事務員	294	360	0.82	190	286	0.66	104	74	1.41
営業・販売関連事務員	198	193	1.03	167	168	0.99	31	25	1.24
その他の事務員	134	171	0.78	108	115	0.94	26	56	0.46
販売の職業	1,677	1,226	1.37	1,359	958	1.42	318	268	1.19
商品販売の職業	801	665	1.20	539	419	1.29	262	246	1.07
営業の職業	845	542	1.56	798	523	1.53	47	19	2.47
その他の販売	31	19	1.63	22	16	1.38	9	3	3.00
サービスの職業	5,351	1,633	3.28	2,659	978	2.72	2,692	655	4.11
介護サービスの職業	2,069	463	4.47	1,327	321	4.13	742	142	5.23
理・美容、クリーニング工	296	77	3.84	172	62	2.77	124	15	8.27
飲食物調理の職業	1,152	452	2.55	631	204	3.09	521	248	2.10
接客・給仕の職業	1,115	310	3.60	163	204	0.80	952	106	8.98
居住施設・ビルの管理	141	134	1.05	75	83	0.90	66	51	1.29
その他のサービス	578	197	2.93	291	104	2.80	287	93	3.09
保安の職業	767	70	10.96	612	58	10.55	155	12	12.92
生産工程の職業	1,529	587	2.60	1,207	499	2.42	322	88	3.66
金属材料製造等	175	67	2.61	166	66	2.52	9	1	9.00
製品製造・加工処理	404	185	2.18	106	133	0.80	298	52	5.73
機械組立の職業	78	94	0.83	78	81	0.96	0	13	0.00
機械整備・修理の職業	668	65	10.28	660	62	10.65	8	3	2.67
その他の生産工程	204	176	1.16	197	157	1.25	7	19	0.37
輸送・機械運転の職業	1,351	402	3.36	1,177	343	3.43	174	59	2.95
建設・採掘の職業	1,313	183	7.17	1,289	172	7.49	24	11	2.18
建設躯体工事の職業	279	17	16.41	278	17	16.35	1	0	—
建設の職業	281	49	5.73	276	49	5.63	5	0	—
電気工事の職業	224	63	3.56	224	60	3.73	0	3	0.00
土木の職業	529	54	9.80	511	46	11.11	18	8	2.25
その他の建設・採掘	0	0	—	0	0	—	0	0	—
運搬・清掃等の職業	1,715	1,408	1.22	489	707	0.69	1,226	701	1.75
清掃の職業	869	425	2.04	212	149	1.42	657	276	2.38
その他の運搬等	846	983	0.86	277	558	0.50	569	425	1.34
その他の職業	31	5,527	0.01	14	3,633	0.00	17	1,894	0.01
福祉関連計	3,861	1,121	3.44	2,605	745	3.50	1,256	376	3.34
介護関連小計	2,777	631	4.40	1,841	442	4.17	936	189	4.95
合計	22,241	18,543	1.20	15,724	12,826	1.23	6,517	5,717	1.14

求人・求職バランスシート(令和2年12月)

ハローワーク大和

	常用計								
	常用計			常用的フルタイム			常用的パートタイム		
	有効 求人数	有効 求職者数	有効 求人倍率	有効 求人数	有効 求職者数	有効 求人倍率	有効 求人数	有効 求職者数	有効 求人倍率
管理的職業	0	3	0.00	0	3	0.00	0	0	—
専門的・技術的職業	160	127	1.26	118	91	1.30	42	36	1.17
建築・土木技術者等	25	8	3.13	25	7	3.57	0	1	0.00
情報処理・通信技術者	13	15	0.87	9	15	0.60	4	0	—
医師、薬剤師等	1	1	1.00	1	1	1.00	0	0	—
看護師、保健師等	23	25	0.92	14	14	1.00	9	11	0.82
社会福祉の専門的職業	53	28	1.89	33	16	2.06	20	12	1.67
その他の専門・技術職	45	50	0.90	36	38	0.95	9	12	0.75
事務的職業	81	267	0.30	70	170	0.41	11	97	0.11
一般事務員	43	218	0.20	34	138	0.25	9	80	0.11
会計事務員	4	12	0.33	3	7	0.43	1	5	0.20
営業・販売関連事務員	11	13	0.85	10	12	0.83	1	1	1.00
その他の事務員	23	24	0.96	23	13	1.77	0	11	0.00
販売の職業	324	76	4.26	246	51	4.82	78	25	3.12
商品販売の職業	229	48	4.77	151	24	6.29	78	24	3.25
営業の職業	94	27	3.48	94	27	3.48	0	0	—
その他の販売	1	1	1.00	1	0	—	0	1	0.00
サービスの職業	438	108	4.06	177	54	3.28	261	54	4.83
介護サービスの職業	48	35	1.37	29	21	1.38	19	14	1.36
理・美容、クリーニング工	1	3	0.33	1	2	0.50	0	1	0.00
飲食物調理の職業	108	33	3.27	3	14	0.21	105	19	5.53
接客・給仕の職業	252	16	15.75	131	8	16.38	121	8	15.13
居住施設・ビルの管理	2	4	0.50	0	3	0.00	2	1	2.00
その他のサービス	27	17	1.59	13	6	2.17	14	11	1.27
保安の職業	0	4	0.00	0	2	0.00	0	2	0.00
生産工程の職業	170	84	2.02	134	69	1.94	36	15	2.40
金属材料製造等	39	14	2.79	39	12	3.25	0	2	0.00
製品製造・加工処理	42	14	3.00	15	9	1.67	27	5	5.40
機械組立の職業	18	27	0.67	16	27	0.59	2	0	—
機械整備・修理の職業	21	12	1.75	21	10	2.10	0	2	0.00
その他の生産工程	50	17	2.94	43	11	3.91	7	6	1.17
輸送・機械運転の職業	70	49	1.43	63	43	1.47	7	6	1.17
建設・採掘の職業	70	15	4.67	70	14	5.00	0	1	0.00
建設躯体工事の職業	20	0	—	20	0	—	0	0	—
建設の職業	8	4	2.00	8	4	2.00	0	0	—
電気工事の職業	5	1	5.00	5	1	5.00	0	0	—
土木の職業	37	10	3.70	37	9	4.11	0	1	0.00
その他の建設・採掘	0	0	—	0	0	—	0	0	—
運搬・清掃等の職業	91	118	0.77	52	61	0.85	39	57	0.68
清掃の職業	16	25	0.64	2	9	0.22	14	16	0.88
その他の運搬等	75	93	0.81	50	52	0.96	25	41	0.61
その他の職業	16	338	0.05	12	200	0.06	4	138	0.03
福祉関連計	89	80	1.11	58	45	1.29	31	35	0.89
介護関連小計	59	49	1.20	38	28	1.36	21	21	1.00
合計	1,420	1,189	1.19	942	758	1.24	478	431	1.11

求人・求職バランスシート(令和2年12月)

ハローワーク石巻

	常用計								
	常用計			常用的フルタイム			常用的パートタイム		
	有効 求人数	有効 求職者数	有効 求人倍率	有効 求人数	有効 求職者数	有効 求人倍率	有効 求人数	有効 求職者数	有効 求人倍率
管理的職業	9	2	4.50	9	2	4.50	0	0	—
専門的・技術的職業	745	213	3.50	556	158	3.52	189	55	3.44
建築・土木技術者等	195	10	19.50	192	10	19.20	3	0	—
情報処理・通信技術者	10	20	0.50	8	18	0.44	2	2	1.00
医師、薬剤師等	9	2	4.50	9	1	9.00	0	1	0.00
看護師、保健師等	126	60	2.10	68	37	1.84	58	23	2.52
社会福祉の専門的職業	151	46	3.28	104	29	3.59	47	17	2.76
その他の専門・技術職	254	75	3.39	175	63	2.78	79	12	6.58
事務的職業	235	445	0.53	135	311	0.43	100	134	0.75
一般事務員	167	407	0.41	83	281	0.30	84	126	0.67
会計事務員	27	15	1.80	21	13	1.62	6	2	3.00
営業・販売関連事務員	18	9	2.00	13	8	1.63	5	1	5.00
その他の事務員	23	14	1.64	18	9	2.00	5	5	1.00
販売の職業	176	144	1.22	83	97	0.86	93	47	1.98
商品販売の職業	123	109	1.13	34	67	0.51	89	42	2.12
営業の職業	53	35	1.51	49	30	1.63	4	5	0.80
その他の販売	0	0	—	0	0	—	0	0	—
サービスの職業	640	212	3.02	360	110	3.27	280	102	2.75
介護サービスの職業	321	68	4.72	207	40	5.18	114	28	4.07
理・美容、クリーニング工	75	9	8.33	61	7	8.71	14	2	7.00
飲食物調理の職業	111	63	1.76	34	28	1.21	77	35	2.20
接客・給仕の職業	79	41	1.93	22	18	1.22	57	23	2.48
居住施設・ビルの管理	4	2	2.00	2	1	2.00	2	1	2.00
その他のサービス	50	29	1.72	34	16	2.13	16	13	1.23
保安の職業	453	21	21.57	401	14	28.64	52	7	7.43
生産工程の職業	809	203	3.99	600	141	4.26	209	62	3.37
金属材料製造等	130	16	8.13	130	13	10.00	0	3	0.00
製品製造・加工処理	423	104	4.07	230	64	3.59	193	40	4.83
機械組立の職業	62	37	1.68	58	26	2.23	4	11	0.36
機械整備・修理の職業	83	26	3.19	80	22	3.64	3	4	0.75
その他の生産工程	111	20	5.55	102	16	6.38	9	4	2.25
輸送・機械運転の職業	301	124	2.43	283	111	2.55	18	13	1.38
建設・採掘の職業	703	64	10.98	699	56	12.48	4	8	0.50
建設躯体工事の職業	95	2	47.50	94	2	47.00	1	0	—
建設の職業	129	17	7.59	128	16	8.00	1	1	1.00
電気工事の職業	85	10	8.50	85	8	10.63	0	2	0.00
土木の職業	393	35	11.23	391	30	13.03	2	5	0.40
その他の建設・採掘	1	0	—	1	0	—	0	0	—
運搬・清掃等の職業	187	212	0.88	70	98	0.71	117	114	1.03
清掃の職業	109	55	1.98	31	20	1.55	78	35	2.23
その他の運搬等	78	157	0.50	39	78	0.50	39	79	0.49
その他の職業	40	739	0.05	31	457	0.07	9	282	0.03
福祉関連計	561	153	3.67	365	95	3.84	196	58	3.38
介護関連小計	399	88	4.53	269	53	5.08	130	35	3.71
合計	4,298	2,379	1.81	3,227	1,555	2.08	1,071	824	1.30

求人・求職バランスシート(令和2年12月)

ハローワーク塩釜

	常用計								
	常用計			常用的フルタイム			常用的パートタイム		
	有効 求人数	有効 求職者数	有効 求人倍率	有効 求人数	有効 求職者数	有効 求人倍率	有効 求人数	有効 求職者数	有効 求人倍率
管理的職業	3	3	1.00	3	3	1.00	0	0	—
専門的・技術的職業	401	239	1.68	280	182	1.54	121	57	2.12
建築・土木技術者等	50	12	4.17	48	10	4.80	2	2	1.00
情報処理・通信技術者	6	29	0.21	4	29	0.14	2	0	—
医師、薬剤師等	12	4	3.00	8	2	4.00	4	2	2.00
看護師、保健師等	96	49	1.96	62	32	1.94	34	17	2.00
社会福祉の専門的職業	125	34	3.68	86	26	3.31	39	8	4.88
その他の専門・技術職	112	111	1.01	72	83	0.87	40	28	1.43
事務的職業	136	496	0.27	90	345	0.26	46	151	0.30
一般事務員	103	433	0.24	71	291	0.24	32	142	0.23
会計事務員	10	22	0.45	4	20	0.20	6	2	3.00
営業・販売関連事務員	10	23	0.43	5	18	0.28	5	5	1.00
その他の事務員	13	18	0.72	10	16	0.63	3	2	1.50
販売の職業	331	146	2.27	105	101	1.04	226	45	5.02
商品販売の職業	288	101	2.85	66	56	1.18	222	45	4.93
営業の職業	41	44	0.93	39	44	0.89	2	0	—
その他の販売	2	1	2.00	0	1	0.00	2	0	—
サービスの職業	383	198	1.93	173	110	1.57	210	88	2.39
介護サービスの職業	164	68	2.41	95	44	2.16	69	24	2.88
理・美容、クリーニング工	34	7	4.86	14	3	4.67	20	4	5.00
飲食物調理の職業	64	54	1.19	25	23	1.09	39	31	1.26
接客・給仕の職業	64	32	2.00	13	14	0.93	51	18	2.83
居住施設・ビルの管理	0	13	0.00	0	9	0.00	0	4	0.00
その他のサービス	57	24	2.38	26	17	1.53	31	7	4.43
保安の職業	112	13	8.62	95	11	8.64	17	2	8.50
生産工程の職業	247	109	2.27	158	86	1.84	89	23	3.87
金属材料製造等	44	16	2.75	40	14	2.86	4	2	2.00
製品製造・加工処理	143	43	3.33	62	33	1.88	81	10	8.10
機械組立の職業	10	12	0.83	8	8	1.00	2	4	0.50
機械整備・修理の職業	25	12	2.08	25	11	2.27	0	1	0.00
その他の生産工程	25	26	0.96	23	20	1.15	2	6	0.33
輸送・機械運転の職業	178	118	1.51	149	104	1.43	29	14	2.07
建設・採掘の職業	277	49	5.65	275	45	6.11	2	4	0.50
建設躯体工事の職業	49	2	24.50	49	2	24.50	0	0	—
建設の職業	60	13	4.62	60	10	6.00	0	3	0.00
電気工事の職業	40	21	1.90	40	21	1.90	0	0	—
土木の職業	128	13	9.85	126	12	10.50	2	1	2.00
その他の建設・採掘	0	0	—	0	0	—	0	0	—
運搬・清掃等の職業	127	247	0.51	57	118	0.48	70	129	0.54
清掃の職業	40	53	0.75	12	16	0.75	28	37	0.76
その他の運搬等	87	194	0.45	45	102	0.44	42	92	0.46
その他の職業	19	870	0.02	4	513	0.01	15	357	0.04
福祉関連計	330	138	2.39	214	93	2.30	116	45	2.58
介護関連小計	219	81	2.70	139	53	2.62	80	28	2.86
合計	2,214	2,488	0.89	1,389	1,618	0.86	825	870	0.95

求人・求職バランスシート(令和2年12月)

ハローワーク古川

	常用計								
	常用計			常用的フルタイム			常用的パートタイム		
	有効 求人数	有効 求職者数	有効 求人倍率	有効 求人数	有効 求職者数	有効 求人倍率	有効 求人数	有効 求職者数	有効 求人倍率
管理的職業	4	4	1.00	4	4	1.00	0	0	—
専門的・技術的職業	568	238	2.39	427	176	2.43	141	62	2.27
建築・土木技術者等	74	10	7.40	74	10	7.40	0	0	—
情報処理・通信技術者	5	20	0.25	5	18	0.28	0	2	0.00
医師、薬剤師等	16	2	8.00	8	1	8.00	8	1	8.00
看護師、保健師等	143	41	3.49	99	26	3.81	44	15	2.93
社会福祉の専門的職業	174	61	2.85	113	39	2.90	61	22	2.77
その他の専門・技術職	156	104	1.50	128	82	1.56	28	22	1.27
事務的職業	164	524	0.31	108	348	0.31	56	176	0.32
一般事務員	111	458	0.24	68	298	0.23	43	160	0.27
会計事務員	13	24	0.54	10	17	0.59	3	7	0.43
営業・販売関連事務員	6	12	0.50	6	11	0.55	0	1	0.00
その他の事務員	34	30	1.13	24	22	1.09	10	8	1.25
販売の職業	201	176	1.14	106	104	1.02	95	72	1.32
商品販売の職業	146	124	1.18	52	59	0.88	94	65	1.45
営業の職業	53	47	1.13	52	42	1.24	1	5	0.20
その他の販売	2	5	0.40	2	3	0.67	0	2	0.00
サービスの職業	513	275	1.87	286	135	2.12	227	140	1.62
介護サービスの職業	264	89	2.97	163	55	2.96	101	34	2.97
理・美容、クリーニング工	18	8	2.25	11	3	3.67	7	5	1.40
飲食物調理の職業	76	98	0.78	20	32	0.63	56	66	0.85
接客・給仕の職業	56	42	1.33	27	22	1.23	29	20	1.45
居住施設・ビルの管理	5	4	1.25	2	3	0.67	3	1	3.00
その他のサービス	94	34	2.76	63	20	3.15	31	14	2.21
保安の職業	119	23	5.17	92	16	5.75	27	7	3.86
生産工程の職業	377	321	1.17	320	245	1.31	57	76	0.75
金属材料製造等	54	24	2.25	54	22	2.45	0	2	0.00
製品製造・加工処理	83	81	1.02	57	52	1.10	26	29	0.90
機械組立の職業	82	101	0.81	76	80	0.95	6	21	0.29
機械整備・修理の職業	24	24	1.00	21	22	0.95	3	2	1.50
その他の生産工程	134	91	1.47	112	69	1.62	22	22	1.00
輸送・機械運転の職業	122	113	1.08	106	93	1.14	16	20	0.80
建設・採掘の職業	263	93	2.83	256	87	2.94	7	6	1.17
建設躯体工事の職業	54	9	6.00	52	8	6.50	2	1	2.00
建設の職業	41	24	1.71	39	21	1.86	2	3	0.67
電気工事の職業	37	15	2.47	37	15	2.47	0	0	—
土木の職業	131	45	2.91	128	43	2.98	3	2	1.50
その他の建設・採掘	0	0	—	0	0	—	0	0	—
運搬・清掃等の職業	177	399	0.44	90	157	0.57	87	242	0.36
清掃の職業	55	91	0.60	9	22	0.41	46	69	0.67
その他の運搬等	122	308	0.40	81	135	0.60	41	173	0.24
その他の職業	24	420	0.06	20	262	0.08	4	158	0.03
福祉関連計	505	169	2.99	330	111	2.97	175	58	3.02
介護関連小計	350	119	2.94	220	76	2.89	130	43	3.02
合 計	2,532	2,586	0.98	1,815	1,627	1.12	717	959	0.75

求人・求職バランスシート(令和2年12月)

ハローワーク大河原

	常用計								
	常用計			常用的フルタイム			常用的パートタイム		
	有効 求人数	有効 求職者数	有効 求人倍率	有効 求人数	有効 求職者数	有効 求人倍率	有効 求人数	有効 求職者数	有効 求人倍率
管理的職業	0	3	0.00	0	3	0.00	0	0	—
専門的・技術的職業	328	187	1.75	269	139	1.94	59	48	1.23
建築・土木技術者等	52	9	5.78	51	8	6.38	1	1	1.00
情報処理・通信技術者	0	18	0.00	0	16	0.00	0	2	0.00
医師、薬剤師等	6	0	—	4	0	—	2	0	—
看護師、保健師等	117	34	3.44	96	20	4.80	21	14	1.50
社会福祉の専門的職業	99	41	2.41	70	25	2.80	29	16	1.81
その他の専門・技術職	54	85	0.64	48	70	0.69	6	15	0.40
事務的職業	94	377	0.25	65	273	0.24	29	104	0.28
一般事務員	62	331	0.19	36	235	0.15	26	96	0.27
会計事務員	8	12	0.67	8	11	0.73	0	1	0.00
営業・販売関連事務員	8	11	0.73	7	9	0.78	1	2	0.50
その他の事務員	16	23	0.70	14	18	0.78	2	5	0.40
販売の職業	67	141	0.48	56	93	0.60	11	48	0.23
商品販売の職業	50	96	0.52	39	49	0.80	11	47	0.23
営業の職業	17	41	0.41	17	41	0.41	0	0	—
その他の販売	0	4	0.00	0	3	0.00	0	1	0.00
サービスの職業	249	216	1.15	139	121	1.15	110	95	1.16
介護サービスの職業	123	72	1.71	104	46	2.26	19	26	0.73
理・美容、クリーニング工	13	7	1.86	3	1	3.00	10	6	1.67
飲食物調理の職業	20	53	0.38	7	25	0.28	13	28	0.46
接客・給仕の職業	75	48	1.56	13	27	0.48	62	21	2.95
居住施設・ビルの管理	0	5	0.00	0	2	0.00	0	3	0.00
その他のサービス	18	31	0.58	12	20	0.60	6	11	0.55
保安の職業	15	18	0.83	11	13	0.85	4	5	0.80
生産工程の職業	155	291	0.53	136	229	0.59	19	62	0.31
金属材料製造等	50	38	1.32	48	32	1.50	2	6	0.33
製品製造・加工処理	53	67	0.79	39	37	1.05	14	30	0.47
機械組立の職業	24	135	0.18	23	115	0.20	1	20	0.05
機械整備・修理の職業	13	11	1.18	13	11	1.18	0	0	—
その他の生産工程	15	40	0.38	13	34	0.38	2	6	0.33
輸送・機械運転の職業	78	85	0.92	69	73	0.95	9	12	0.75
建設・採掘の職業	162	39	4.15	159	38	4.18	3	1	3.00
建設躯体工事の職業	30	5	6.00	30	5	6.00	0	0	—
建設の職業	18	5	3.60	18	5	3.60	0	0	—
電気工事の職業	19	11	1.73	19	11	1.73	0	0	—
土木の職業	95	18	5.28	92	17	5.41	3	1	3.00
その他の建設・採掘	0	0	—	0	0	—	0	0	—
運搬・清掃等の職業	82	266	0.31	49	123	0.40	33	143	0.23
清掃の職業	36	45	0.80	26	12	2.17	10	33	0.30
その他の運搬等	46	221	0.21	23	111	0.21	23	110	0.21
その他の職業	19	440	0.04	10	247	0.04	9	193	0.05
福祉関連計	307	139	2.21	252	91	2.77	55	48	1.15
介護関連小計	172	96	1.79	140	64	2.19	32	32	1.00
合計	1,249	2,063	0.61	963	1,352	0.71	286	711	0.40

求人・求職バランスシート(令和2年12月)

ハローワーク白石

	常用計								
	常用計			常用的フルタイム			常用的パートタイム		
	有効 求人数	有効 求職者数	有効 求人倍率	有効 求人数	有効 求職者数	有効 求人倍率	有効 求人数	有効 求職者数	有効 求人倍率
管理的職業	0	1	0.00	0	1	0.00	0	0	—
専門的・技術的職業	68	44	1.55	51	32	1.59	17	12	1.42
建築・土木技術者等	10	3	3.33	10	2	5.00	0	1	0.00
情報処理・通信技術者	0	7	0.00	0	6	0.00	0	1	0.00
医師、薬剤師等	2	0	—	1	0	—	1	0	—
看護師、保健師等	25	7	3.57	20	2	10.00	5	5	1.00
社会福祉の専門的職業	13	10	1.30	8	7	1.14	5	3	1.67
その他の専門・技術職	18	17	1.06	12	15	0.80	6	2	3.00
事務的職業	27	105	0.26	18	83	0.22	9	22	0.41
一般事務員	18	99	0.18	11	78	0.14	7	21	0.33
会計事務員	4	3	1.33	4	2	2.00	0	1	0.00
営業・販売関連事務員	0	0	—	0	0	—	0	0	—
その他の事務員	5	3	1.67	3	3	1.00	2	0	—
販売の職業	58	37	1.57	37	24	1.54	21	13	1.62
商品販売の職業	46	32	1.44	25	19	1.32	21	13	1.62
営業の職業	12	5	2.40	12	5	2.40	0	0	—
その他の販売	0	0	—	0	0	—	0	0	—
サービスの職業	159	60	2.65	84	30	2.80	75	30	2.50
介護サービスの職業	54	17	3.18	40	10	4.00	14	7	2.00
理・美容、クリーニング工	1	2	0.50	1	2	0.50	0	0	—
飲食物調理の職業	31	22	1.41	13	10	1.30	18	12	1.50
接客・給仕の職業	62	15	4.13	24	6	4.00	38	9	4.22
居住施設・ビルの管理	3	4	0.75	0	2	0.00	3	2	1.50
その他のサービス	8	0	—	6	0	—	2	0	—
保安の職業	0	5	0.00	0	4	0.00	0	1	0.00
生産工程の職業	58	111	0.52	53	76	0.70	5	35	0.14
金属材料製造等	8	6	1.33	8	5	1.60	0	1	0.00
製品製造・加工処理	22	51	0.43	19	31	0.61	3	20	0.15
機械組立の職業	9	41	0.22	7	29	0.24	2	12	0.17
機械整備・修理の職業	10	4	2.50	10	3	3.33	0	1	0.00
その他の生産工程	9	9	1.00	9	8	1.13	0	1	0.00
輸送・機械運転の職業	42	34	1.24	24	29	0.83	18	5	3.60
建設・採掘の職業	117	11	10.64	117	8	14.63	0	3	0.00
建設躯体工事の職業	24	0	—	24	0	—	0	0	—
建設の職業	31	2	15.50	31	2	15.50	0	0	—
電気工事の職業	22	3	7.33	22	2	11.00	0	1	0.00
土木の職業	39	6	6.50	39	4	9.75	0	2	0.00
その他の建設・採掘	1	0	—	1	0	—	0	0	—
運搬・清掃等の職業	59	89	0.66	24	32	0.75	35	57	0.61
清掃の職業	31	20	1.55	5	4	1.25	26	16	1.63
その他の運搬等	28	69	0.41	19	28	0.68	9	41	0.22
その他の職業	13	124	0.10	11	81	0.14	2	43	0.05
福祉関連計	88	31	2.84	63	17	3.71	25	14	1.79
介護関連小計	57	23	2.48	41	15	2.73	16	8	2.00
合計	601	621	0.97	419	400	1.05	182	221	0.82

求人・求職バランスシート(令和2年12月)

ハローワーク築館

	常用計								
	常用計			常用的フルタイム			常用的パートタイム		
	有効 求人数	有効 求職者数	有効 求人倍率	有効 求人数	有効 求職者数	有効 求人倍率	有効 求人数	有効 求職者数	有効 求人倍率
管理的職業	6	3	2.00	6	1	6.00	0	2	0.00
専門的・技術的職業	252	63	4.00	213	51	4.18	39	12	3.25
建築・土木技術者等	55	6	9.17	55	6	9.17	0	0	—
情報処理・通信技術者	0	3	0.00	0	3	0.00	0	0	—
医師、薬剤師等	4	1	4.00	3	1	3.00	1	0	—
看護師、保健師等	96	18	5.33	67	15	4.47	29	3	9.67
社会福祉の専門的職業	56	21	2.67	51	13	3.92	5	8	0.63
その他の専門・技術職	41	14	2.93	37	13	2.85	4	1	4.00
事務的職業	64	154	0.42	49	98	0.50	15	56	0.27
一般事務員	31	135	0.23	19	82	0.23	12	53	0.23
会計事務員	8	8	1.00	6	5	1.20	2	3	0.67
営業・販売関連事務員	2	3	0.67	2	3	0.67	0	0	—
その他の事務員	23	8	2.88	22	8	2.75	1	0	—
販売の職業	76	39	1.95	39	23	1.70	37	16	2.31
商品販売の職業	43	29	1.48	15	14	1.07	28	15	1.87
営業の職業	33	10	3.30	24	9	2.67	9	1	9.00
その他の販売	0	0	—	0	0	—	0	0	—
サービスの職業	350	92	3.80	239	57	4.19	111	35	3.17
介護サービスの職業	257	33	7.79	199	25	7.96	58	8	7.25
理・美容、クリーニング工	11	2	5.50	7	2	3.50	4	0	—
飲食物調理の職業	29	35	0.83	9	19	0.47	20	16	1.25
接客・給仕の職業	36	11	3.27	13	6	2.17	23	5	4.60
居住施設・ビルの管理	0	1	0.00	0	0	—	0	1	0.00
その他のサービス	17	10	1.70	11	5	2.20	6	5	1.20
保安の職業	29	6	4.83	29	5	5.80	0	1	0.00
生産工程の職業	281	130	2.16	255	98	2.60	26	32	0.81
金属材料製造等	44	22	2.00	42	20	2.10	2	2	1.00
製品製造・加工処理	52	29	1.79	32	20	1.60	20	9	2.22
機械組立の職業	98	53	1.85	95	38	2.50	3	15	0.20
機械整備・修理の職業	25	8	3.13	25	7	3.57	0	1	0.00
その他の生産工程	62	18	3.44	61	13	4.69	1	5	0.20
輸送・機械運転の職業	95	40	2.38	83	34	2.44	12	6	2.00
建設・採掘の職業	175	30	5.83	170	25	6.80	5	5	1.00
建設躯体工事の職業	18	1	18.00	18	1	18.00	0	0	—
建設の職業	45	4	11.25	43	4	10.75	2	0	—
電気工事の職業	15	5	3.00	12	5	2.40	3	0	—
土木の職業	97	20	4.85	97	15	6.47	0	5	0.00
その他の建設・採掘	0	0	—	0	0	—	0	0	—
運搬・清掃等の職業	96	98	0.98	66	43	1.53	30	55	0.55
清掃の職業	6	25	0.24	5	8	0.63	1	17	0.06
その他の運搬等	90	73	1.23	61	35	1.74	29	38	0.76
その他の職業	24	291	0.08	19	182	0.10	5	109	0.05
福祉関連計	407	68	5.99	318	53	6.00	89	15	5.93
介護関連小計	295	44	6.70	235	32	7.34	60	12	5.00
合計	1,448	946	1.53	1,168	617	1.89	280	329	0.85

求人・求職バランスシート(令和2年12月)

ハローワーク 追

	常用計								
	常用計			常用的フルタイム			常用的パートタイム		
	有効 求人数	有効 求職者数	有効 求人倍率	有効 求人数	有効 求職者数	有効 求人倍率	有効 求人数	有効 求職者数	有効 求人倍率
管理的職業	6	5	1.20	4	4	1.00	2	1	2.00
専門的・技術的職業	180	77	2.34	144	54	2.67	36	23	1.57
建築・土木技術者等	38	3	12.67	38	3	12.67	0	0	—
情報処理・通信技術者	0	4	0.00	0	4	0.00	0	0	—
医師、薬剤師等	4	0	—	3	0	—	1	0	—
看護師、保健師等	56	15	3.73	37	7	5.29	19	8	2.38
社会福祉の専門的職業	48	14	3.43	40	11	3.64	8	3	2.67
その他の専門・技術職	34	41	0.83	26	29	0.90	8	12	0.67
事務的職業	56	213	0.26	34	150	0.23	22	63	0.35
一般事務員	42	196	0.21	24	135	0.18	18	61	0.30
会計事務員	3	9	0.33	3	8	0.38	0	1	0.00
営業・販売関連事務員	3	2	1.50	2	2	1.00	1	0	—
その他の事務員	8	6	1.33	5	5	1.00	3	1	3.00
販売の職業	112	64	1.75	36	42	0.86	76	22	3.45
商品販売の職業	107	54	1.98	32	32	1.00	75	22	3.41
営業の職業	5	10	0.50	4	10	0.40	1	0	—
その他の販売	0	0	—	0	0	—	0	0	—
サービスの職業	217	119	1.82	113	70	1.61	104	49	2.12
介護サービスの職業	82	57	1.44	59	36	1.64	23	21	1.10
理・美容、クリーニング工	12	5	2.40	8	4	2.00	4	1	4.00
飲食物調理の職業	22	28	0.79	4	14	0.29	18	14	1.29
接客・給仕の職業	75	12	6.25	26	6	4.33	49	6	8.17
居住施設・ビルの管理	0	2	0.00	0	1	0.00	0	1	0.00
その他のサービス	26	15	1.73	16	9	1.78	10	6	1.67
保安の職業	41	10	4.10	36	8	4.50	5	2	2.50
生産工程の職業	202	185	1.09	164	148	1.11	38	37	1.03
金属材料製造等	61	12	5.08	55	8	6.88	6	4	1.50
製品製造・加工処理	62	41	1.51	45	29	1.55	17	12	1.42
機械組立の職業	46	102	0.45	40	84	0.48	6	18	0.33
機械整備・修理の職業	10	6	1.67	8	6	1.33	2	0	—
その他の生産工程	23	24	0.96	16	21	0.76	7	3	2.33
輸送・機械運転の職業	90	66	1.36	83	54	1.54	7	12	0.58
建設・採掘の職業	152	37	4.11	152	33	4.61	0	4	0.00
建設躯体工事の職業	49	3	16.33	49	3	16.33	0	0	—
建設の職業	15	8	1.88	15	6	2.50	0	2	0.00
電気工事の職業	11	6	1.83	11	6	1.83	0	0	—
土木の職業	77	19	4.05	77	17	4.53	0	2	0.00
その他の建設・採掘	0	1	0.00	0	1	0.00	0	0	—
運搬・清掃等の職業	60	166	0.36	27	68	0.40	33	98	0.34
清掃の職業	31	46	0.67	12	10	1.20	19	36	0.53
その他の運搬等	29	120	0.24	15	58	0.26	14	62	0.23
その他の職業	21	214	0.10	18	139	0.13	3	75	0.04
福祉関連計	171	82	2.09	120	51	2.35	51	31	1.65
介護関連小計	108	64	1.69	79	41	1.93	29	23	1.26
合計	1,137	1,156	0.98	811	770	1.05	326	386	0.84

求人・求職バランスシート(令和2年12月)

ハローワーク気仙沼

	常用計								
	常用計			常用的フルタイム			常用的パートタイム		
	有効 求人数	有効 求職者数	有効 求人倍率	有効 求人数	有効 求職者数	有効 求人倍率	有効 求人数	有効 求職者数	有効 求人倍率
管理的職業	4	1	4.00	4	1	4.00	0	0	—
専門的・技術的職業	209	57	3.67	164	38	4.32	45	19	2.37
建築・土木技術者等	44	8	5.50	44	7	6.29	0	1	0.00
情報処理・通信技術者	0	4	0.00	0	4	0.00	0	0	—
医師、薬剤師等	5	0	—	5	0	—	0	0	—
看護師、保健師等	82	20	4.10	50	13	3.85	32	7	4.57
社会福祉の専門的職業	33	8	4.13	28	4	7.00	5	4	1.25
その他の専門・技術職	45	17	2.65	37	10	3.70	8	7	1.14
事務的職業	106	173	0.61	83	124	0.67	23	49	0.47
一般事務員	68	161	0.42	47	116	0.41	21	45	0.47
会計事務員	5	4	1.25	4	2	2.00	1	2	0.50
営業・販売関連事務員	10	1	10.00	10	1	10.00	0	0	—
その他の事務員	23	7	3.29	22	5	4.40	1	2	0.50
販売の職業	165	54	3.06	59	30	1.97	106	24	4.42
商品販売の職業	138	45	3.07	37	21	1.76	101	24	4.21
営業の職業	25	9	2.78	22	9	2.44	3	0	—
その他の販売	2	0	—	0	0	—	2	0	—
サービスの職業	274	104	2.63	141	59	2.39	133	45	2.96
介護サービスの職業	88	28	3.14	70	19	3.68	18	9	2.00
理・美容、クリーニング工	9	4	2.25	5	2	2.50	4	2	2.00
飲食物調理の職業	58	39	1.49	28	17	1.65	30	22	1.36
接客・給仕の職業	95	28	3.39	27	18	1.50	68	10	6.80
居住施設・ビルの管理	1	2	0.50	1	1	1.00	0	1	0.00
その他のサービス	23	3	7.67	10	2	5.00	13	1	13.00
保安の職業	112	14	8.00	104	7	14.86	8	7	1.14
生産工程の職業	281	105	2.68	227	73	3.11	54	32	1.69
金属材料製造等	28	4	7.00	28	4	7.00	0	0	—
製品製造・加工処理	204	67	3.04	152	39	3.90	52	28	1.86
機械組立の職業	0	21	0.00	0	18	0.00	0	3	0.00
機械整備・修理の職業	33	9	3.67	33	8	4.13	0	1	0.00
その他の生産工程	16	4	4.00	14	4	3.50	2	0	—
輸送・機械運転の職業	79	44	1.80	77	42	1.83	2	2	1.00
建設・採掘の職業	151	42	3.60	149	36	4.14	2	6	0.33
建設躯体工事の職業	27	4	6.75	27	3	9.00	0	1	0.00
建設の職業	37	15	2.47	37	12	3.08	0	3	0.00
電気工事の職業	11	2	5.50	9	2	4.50	2	0	—
土木の職業	76	21	3.62	76	19	4.00	0	2	0.00
その他の建設・採掘	0	0	—	0	0	—	0	0	—
運搬・清掃等の職業	59	107	0.55	24	43	0.56	35	64	0.55
清掃の職業	23	29	0.79	5	4	1.25	18	25	0.72
その他の運搬等	36	78	0.46	19	39	0.49	17	39	0.44
その他の職業	7	303	0.02	4	170	0.02	3	133	0.02
福祉関連計	204	53	3.85	149	36	4.14	55	17	3.24
介護関連小計	108	31	3.48	88	21	4.19	20	10	2.00
合計	1,447	1,004	1.44	1,036	623	1.66	411	381	1.08

雇用保険業務主要指標

(令和2年12月分)

公表:令和3年1月29日

雇用保険主要指標

- | | |
|---|------------------------|
| 1. 適用関係(事業所・被保険者) | 5. 就職促進給付関係 |
| 2. 適用関係(事務組合・特例被保険者) | 6. 教育訓練給付関係 |
| 3. 求職者給付関係(基本手当) | 7. 雇用継続給付関係(高年齢) |
| 4. 求職者給付関係
(個別延長・訓練延長・広域延長・技能習得手当・
傷病手当・高年齢給付金・特例一時金) | 8. 雇用継続給付関係(介護)・育児休業給付 |

* 各公共職業安定所欄の数値は当月内容分の数値を計上している。

* 当該指標内における用語の定義は次のとおりである。

- 「一般」・・・一般被保険者
「高年齢」・・・高年齢継続被保険者
「特例」・・・短期雇用特例被保険者
「特定」・・・特定受給資格者

雇用保険主要指標

宮城労働局職業安定部職業安定課

令和2年12月末現在

年月 安定所	事業所関係				被保険者関係					基本給付関係						
	新規適用 事業所数	廃止 事業所数	年度末・月末現在		資格取得 者数	資格喪失者数 事業主都合	年度末・月末現在		受給資格決定件数		初回 受給者数		受給者実人員		支給金額	
			事業所数	前年比			被保険者数	前年比	前年比	前年比	前年比	前年比				
H26年度	2,052	1,133	38,602	2.5	141,967	130,211	8,014	686,109	1.7	30,528	▲ 6.5	24,581	103,248	▲ 9.0	11,739,796,695	▲ 10.6
H27年度	2,038	1,271	39,422	2.1	139,109	128,409	6,873	697,295	1.6	29,706	▲ 2.7	24,088	100,505	▲ 2.7	11,534,620,524	▲ 1.7
H28年度	2,226	1,476	40,228	2.0	148,578	130,726	7,333	713,488	2.3	27,847	▲ 6.3	21,859	91,581	▲ 8.9	10,677,830,268	▲ 7.4
H29年度	2,088	1,232	41,141	2.3	148,486	134,656	7,394	728,720	2.1	26,616	▲ 4.4	20,810	88,053	▲ 3.9	10,199,395,169	▲ 4.5
H30年度	1,676	1,332	41,510	0.9	142,118	135,858	7,172	733,789	0.7	25,867	▲ 2.8	20,223	86,374	▲ 1.9	10,122,513,720	▲ 0.8
令和元年度	1,498	1,484	41,575	0.2	140,063	136,155	7,642	737,141	0.5	25,653	▲ 0.8	22,347	91,471	5.9	11,093,546,162	9.6
H31年4月	199	149	41,567	0.8	21,768	23,708	1,526	731,611	1.3	3,362	▲ 0.8	1,662	6,447	5.6	762,404,910	11.5
令和元年5月	147	126	41,606	0.7	19,172	11,492	566	739,351	1.5	2,987	▲ 6.1	2,570	7,307	▲ 3.6	843,789,956	▲ 6.2
6月	134	101	41,639	0.7	12,794	9,927	649	741,670	0.9	2,148	7.6	1,780	7,391	▲ 0.7	832,485,432	0.1
7月	142	102	41,682	0.7	11,753	10,974	494	743,059	1.1	2,203	5.9	1,950	7,985	2.6	1,011,495,490	7.2
8月	106	60	41,728	0.6	9,261	9,642	470	742,697	0.9	1,821	▲ 3.6	1,743	7,858	▲ 2.6	933,306,602	▲ 6.6
9月	111	566	41,273	0.4	9,008	9,648	681	740,894	0.7	1,964	4.1	1,535	7,789	1.3	924,553,505	6.8
10月	121	73	41,329	0.3	10,910	11,513	699	740,310	0.9	2,297	▲ 4.5	1,752	7,712	▲ 3.0	1,010,657,078	2.2
11月	100	60	41,368	0.1	9,997	8,361	458	741,886	0.8	1,795	▲ 7.3	2,483	7,986	9.4	967,243,287	13.0
12月	108	51	41,427	0.1	8,843	8,098	480	742,626	0.7	1,497	1.1	1,901	8,326	19.5	966,138,234	28.2
R2年1月	114	69	41,478	0.1	8,538	11,091	559	740,285	0.7	1,889	▲ 5.6	1,672	8,203	20.3	1,123,257,597	26.8
2月	110	55	41,538	0.2	8,250	8,207	454	740,921	0.8	1,711	▲ 2.2	1,376	7,198	11.8	814,166,545	15.1
3月	106	72	41,575	0.2	9,769	13,494	606	737,141	0.5	1,979	5.9	1,923	7,269	16.6	904,047,526	27.9
R2年4月	267	142	41,709	0.3	18,356	24,931	1,842	730,722	▲ 0.1	3,442	2.4	2,092	7,200	11.7	924,579,191	21.3
5月	195	109	41,804	0.5	18,876	11,205	872	738,264	▲ 0.1	3,322	11.2	2,910	7,871	7.7	926,267,926	9.8
6月	159	84	41,890	0.6	12,053	9,463	887	741,015	▲ 0.1	2,945	37.1	3,239	10,377	40.4	1,304,682,997	56.7
7月	164	67	41,995	0.8	9,820	9,997	711	741,024	▲ 0.3	2,401	9.0	2,904	11,148	39.6	1,427,864,287	41.2
8月	122	41	42,079	0.8	7,741	8,846	576	739,977	▲ 0.4	2,091	14.8	2,271	11,225	42.8	1,406,756,698	50.7
9月	136	604	41,610	0.8	8,437	9,051	560	739,527	▲ 0.2	2,077	5.8	1,992	10,777	38.4	1,405,338,729	52.0
10月	130	47	41,695	0.9	10,524	11,501	1,109	738,643	▲ 0.2	2,845	23.9	2,112	10,092	30.9	1,274,305,112	26.1
11月	109	44	41,766	1.0	8,482	8,147	517	738,910	▲ 0.4	1,914	6.6	2,216	9,440	18.2	1,134,209,030	17.3
12月	101	46	41,820	0.9	8,573	7,622	404	740,147	▲ 0.3	1,604	7.1	1,653	9,115	9.5	1,122,453,513	16.2
R3年1月																
2月																
3月																
令和2年度計	1,383	1,184	—	—	102,862	100,763	7,478	—	—	22,641	12.8	21,389	87,245	26.8	10,926,457,483	32.4
仙台	66	28	23,585	1.4	6,362	5,242	245	492,510	▲ 0.5	881	18.3	866	5,041	12.9	632,639,008	16.3
(大和)	2	1	1,088	1.3	215	245	6	24,015	2.1	74	▲ 1.3	78	340	3.3	43,575,521	23.8
石巻	6	6	4,164	▲ 0.1	459	417	17	46,296	▲ 0.8	108	▲ 17.6	138	669	▲ 1.2	84,594,748	6.4
塩釜	6	2	2,818	0.7	360	319	39	35,166	1.2	154	41.3	150	734	6.2	89,364,705	17.0
古川	3	4	3,304	0.8	415	524	49	45,472	▲ 0.4	138	2.2	150	712	0.4	89,753,938	22.1
大河原	6	1	1,763	0.9	241	332	20	31,143	1.6	95	▲ 4.0	97	621	24.7	67,412,766	26.4
(白石)	1	0	817	0.7	80	87	2	11,141	▲ 1.4	20	▲ 16.7	32	192	19.3	24,026,656	18.2
築館	2	1	1,183	0.7	128	134	8	17,635	▲ 1.6	33	▲ 38.9	35	265	9.1	30,466,156	18.2
迫	3	2	1,501	0.1	157	178	2	19,325	0.0	47	▲ 23.0	48	266	▲ 6.0	31,082,137	7.1
気仙沼	6	1	1,597	▲ 0.5	156	144	16	17,444	▲ 2.5	49	▲ 18.3	58	259	4.4	24,853,924	0.6
東北運輸局	—	—	—	—	—	—	—	—	—	5	25.0	1	16	▲ 23.8	4,683,954	1.0

*「基本給付関係」欄は、一般求職者給付基本手当基本分の状況を計上。

*「受給資格決定件数」欄のR2年4月～12月分は速報値であり、修正となる場合がある。

1. 適用関係（事業所・被保険者）

宮城労働局職業安定部職業安定課

令和2年12月末現在

年月 安定所	事業所関係				被保険者関係						
	新規適用 事業所数	廃止 事業所数	年度末・月末現在		資格 取得者数	資格喪失者数	失業者数 事業主都合	年度末・月末現在		離職票交付枚数	
			事業所数	前年比				被保険者数	前年比	前年比	前年比
H26年度	2,052	1,133	38,602	2.5	141,967	130,211	8,014	686,109	1.7	84,078	▲ 1.1
H27年度	2,038	1,271	39,422	2.1	139,109	128,409	6,873	697,295	1.6	83,267	▲ 1.0
H28年度	2,226	1,476	40,228	2.0	148,578	130,726	7,333	713,488	2.3	83,008	▲ 0.3
H29年度	2,088	1,232	41,141	2.3	148,486	134,656	7,394	728,720	2.1	83,806	1.0
H30年度	1,676	1,332	41,510	0.9	142,118	135,858	7,172	733,789	0.7	86,114	2.8
令和元年度	1,498	1,484	41,575	0.2	140,063	136,155	7,642	737,141	0.5	85,244	▲ 1.0
H31年4月	199	149	41,567	0.8	21,768	23,708	1,526	731,611	1.3	15,931	▲ 1.5
令和元年5月	147	126	41,606	0.7	19,172	11,492	566	739,351	1.5	7,335	▲ 3.9
6月	134	101	41,639	0.7	12,794	9,927	649	741,670	0.9	5,998	1.8
7月	142	102	41,682	0.7	11,753	10,974	494	743,059	1.1	6,952	4.7
8月	106	60	41,728	0.6	9,261	9,642	470	742,697	0.9	6,013	▲ 3.7
9月	111	566	41,273	0.4	9,008	9,648	681	740,894	0.7	6,227	3.1
10月	121	73	41,329	0.3	10,910	11,513	699	740,310	0.9	7,542	▲ 2.0
11月	100	60	41,368	0.1	9,997	8,361	458	741,886	0.8	5,362	▲ 5.4
12月	108	51	41,427	0.1	8,843	8,098	480	742,626	0.7	5,193	2.3
R2年1月	114	69	41,478	0.1	8,538	11,091	559	740,285	0.7	7,003	▲ 1.1
2月	110	55	41,538	0.2	8,250	8,207	454	740,921	0.8	5,233	▲ 6.4
3月	106	72	41,575	0.2	9,769	13,494	606	737,141	0.5	6,455	1.1
R2年4月	267	142	41,709	0.3	18,356	24,931	1,842	730,722	▲ 0.1	16,227	1.9
5月	195	109	41,804	0.5	18,876	11,205	872	738,264	▲ 0.1	7,297	▲ 0.5
6月	159	84	41,890	0.6	12,053	9,463	887	741,015	▲ 0.1	6,073	1.3
7月	164	67	41,995	0.8	9,820	9,997	711	741,024	▲ 0.3	6,678	▲ 3.9
8月	122	41	42,079	0.8	7,741	8,846	576	739,977	▲ 0.4	5,715	▲ 5.0
9月	136	604	41,610	0.8	8,437	9,051	560	739,527	▲ 0.2	5,886	▲ 5.5
10月	130	47	41,695	0.9	10,524	11,501	1,109	738,643	▲ 0.2	7,423	▲ 1.6
11月	109	44	41,766	1.0	8,482	8,147	517	738,910	▲ 0.4	5,075	▲ 5.4
12月	101	46	41,820	0.9	8,573	7,622	404	740,147	▲ 0.3	4,861	▲ 6.4
R3年1月											
2月											
3月											
令和2年度計	1,383	1,184	—	—	102,862	100,763	7,478	—	—	65,235	▲ 2.0
仙台	66	28	23,585	1.4	6,362	5,242	245	492,510	▲ 0.5	3,311	▲ 4.2
(大和)	2	1	1,088	1.3	215	245	6	24,015	2.1	151	0.7
石巻	6	6	4,164	▲ 0.1	459	417	17	46,296	▲ 0.8	240	▲ 20.0
塩釜	6	2	2,818	0.7	360	319	39	35,166	1.2	204	▲ 16.0
古川	3	4	3,304	0.8	415	524	49	45,472	▲ 0.4	336	9.1
大河原	6	1	1,763	0.9	241	332	20	31,143	1.6	244	▲ 18.1
(白石)	1	0	817	0.7	80	87	2	11,141	▲ 1.4	55	▲ 23.6
築館	2	1	1,183	0.7	128	134	8	17,635	▲ 1.6	96	▲ 2.0
迫	3	2	1,501	0.1	157	178	2	19,325	0.0	124	▲ 3.9
気仙沼	6	1	1,597	▲ 0.5	156	144	16	17,444	▲ 2.5	100	▲ 28.1
東北運輸局	—	—	—	—	—	—	—	—	—	—	—

*「被保険者関係」の数値は、一般被保険者及び高年齢継続被保険者、短期雇用特例被保険者の各被保険者区分の総合計である。

3. 求職者給付関係（基本手当）

宮城労働局職業安定部職業安定課

令和2年12月末現在

年月 安定所	項目	基本手当基本分								うち特定受給資格者									
		受給資格決定件数		初 回		受給者実人員		支 給 金 額		支 給 終 了 者 数		初 回		受給者実人員		支 給 金 額		支 給 終 了 者 数	
		前年比	受給者数	前年比	受給者数	前年比	金額	前年比	人数	前年比	人数	前年比	受給者数	前年比	金額	前年比	金額	前年比	人数
H26年度		30,528	▲ 6.5	24,581	103,248	▲ 9.0	11,739,796,695	▲ 10.6	18,147	▲ 1.9	4,800	24,508	▲ 21.5	3,046,590,822	▲ 25.4	2,883	▲ 13.2		
H27年度		29,706	▲ 2.7	24,088	100,505	▲ 2.7	11,534,620,524	▲ 1.7	17,761	▲ 2.1	5,034	24,502	▲ 0.0	3,074,518,634	0.9	2,631	▲ 8.7		
H28年度		27,847	▲ 6.3	21,859	91,581	▲ 8.9	10,677,830,268	▲ 7.4	15,234	▲ 14.2	4,953	24,589	0.4	3,243,229,009	5.5	2,368	▲ 10.0		
H29年度		26,616	▲ 4.4	20,810	88,053	▲ 3.9	10,199,395,169	▲ 4.5	14,540	▲ 4.6	4,887	23,254	▲ 5.4	2,986,679,988	▲ 7.9	2,308	▲ 2.5		
H30年度		25,867	▲ 2.8	20,223	86,374	▲ 1.9	10,122,513,720	▲ 0.8	13,832	▲ 4.9	4,626	22,596	▲ 2.8	2,875,656,659	▲ 3.7	2,132	▲ 7.6		
令和元年度		25,653	▲ 0.8	22,347	91,471	5.9	11,093,546,162	9.6	14,746	6.6	4,598	21,913	▲ 3.0	2,871,153,364	▲ 0.2	2,090	▲ 2.0		
H31年 4月		3,362	▲ 0.8	1,662	6,447	5.6	762,404,910	11.5	1,009	7.2	458	1,673	▲ 2.7	207,541,806	0.2	170	3.7		
令和元年 5月		2,987	▲ 6.1	2,570	7,307	▲ 3.6	843,789,956	▲ 6.2	1,006	▲ 8.8	633	1,871	▲ 11.8	232,968,754	▲ 13.7	130	▲ 21.2		
6月		2,148	7.6	1,780	7,391	▲ 0.7	832,485,432	0.1	928	▲ 0.1	455	1,952	▲ 6.2	233,866,674	▲ 6.3	142	0.0		
7月		2,203	5.9	1,950	7,985	2.6	1,011,495,490	7.2	1,050	15.8	411	2,051	▲ 1.8	283,089,076	2.3	148	4.2		
8月		1,821	▲ 3.6	1,743	7,858	▲ 2.6	933,306,602	▲ 6.6	1,218	▲ 4.8	312	1,931	▲ 6.3	255,641,250	▲ 9.7	139	▲ 7.3		
9月		1,964	4.1	1,535	7,789	1.3	924,553,505	6.8	1,243	7.5	282	1,929	▲ 2.3	256,478,410	7.0	173	18.5		
10月		2,297	▲ 4.5	1,752	7,712	▲ 3.0	1,010,657,078	2.2	1,507	2.0	410	1,941	▲ 7.8	279,107,372	▲ 0.7	241	1.3		
11月		1,795	▲ 7.3	2,483	7,986	9.4	967,243,287	13.0	1,139	▲ 9.5	348	1,803	▲ 3.7	222,710,138	▲ 5.2	178	▲ 16.4		
12月		1,497	1.1	1,901	8,326	19.5	966,138,234	28.2	1,189	2.9	301	1,810	3.8	221,623,943	7.1	190	▲ 3.1		
R2年 1月		1,889	▲ 5.6	1,672	8,203	20.3	1,123,257,597	26.8	1,672	12.6	251	1,669	1.2	246,424,781	4.4	227	▲ 9.2		
2月		1,711	▲ 2.2	1,376	7,198	11.8	814,166,545	15.1	1,348	23.3	351	1,597	▲ 2.7	199,214,884	1.0	153	▲ 5.0		
3月		1,979	5.9	1,923	7,269	16.6	904,047,526	27.9	1,437	37.1	386	1,686	9.8	232,486,276	20.1	199	20.6		
R2年 4月		3,442	2.4	2,092	7,200	11.7	924,579,191	21.3	1,209	19.8	500	1,808	8.1	252,897,371	21.9	180	5.9		
5月		3,322	11.2	2,910	7,871	7.7	926,267,926	9.8	933	▲ 7.3	760	2,086	11.5	266,291,402	14.3	143	10.0		
6月		2,945	37.1	3,239	10,377	40.4	1,304,682,997	56.7	1,172	26.3	708	2,681	37.3	365,731,751	56.4	152	7.0		
7月		2,401	9.0	2,904	11,148	39.6	1,427,864,287	41.2	1,344	28.0	823	3,051	48.8	415,103,011	46.6	200	35.1		
8月		2,091	14.8	2,271	11,225	42.8	1,406,756,698	50.7	1,642	34.8	700	3,269	69.3	440,961,381	72.5	208	49.6		
9月		2,077	5.8	1,992	10,777	38.4	1,405,338,729	52.0	1,913	53.9	645	3,430	77.8	484,178,688	88.8	245	41.6		
10月		2,845	23.9	2,112	10,092	30.9	1,274,305,112	26.1	1,859	23.4	831	3,687	90.0	494,275,268	77.1	318	32.0		
11月		1,914	6.6	2,216	9,440	18.2	1,134,209,030	17.3	1,400	22.9	877	3,807	111.1	483,288,648	117.0	314	76.4		
12月		1,604	7.1	1,653	9,115	9.5	1,122,453,513	16.2	1,291	8.6	393	3,598	98.8	468,995,970	111.6	324	70.5		
R3年 1月																			
2月																			
3月																			
令和2年度計		22,641	12.8	21,389	87,245	26.8	10,926,457,483	32.4	12,763	24.0	6,237	27,417	61.6	3,671,723,490	67.4	2,084	37.9		
仙 台		881	18.3	866	5,041	12.9	632,639,008	16.3	676	11.2	222	2,271	133.9	298,326,207	141.4	182	91.6		
(大 和)		74	▲ 1.3	78	340	3.3	43,575,521	23.8	51	▲ 7.3	15	103	80.7	13,414,625	93.5	12	140.0		
石 巻		108	▲ 17.6	138	669	▲ 1.2	84,594,748	6.4	105	▲ 0.9	13	192	30.6	26,075,038	45.0	34	47.8		
塩 釜		154	41.3	150	734	6.2	89,364,705	17.0	132	15.8	45	268	70.7	34,723,701	81.3	33	135.7		
古 川		138	2.2	150	712	0.4	89,753,938	22.1	109	25.3	42	247	71.5	33,534,597	122.5	23	76.9		
大 河 原		95	▲ 4.0	97	621	24.7	67,412,766	26.4	82	18.8	24	187	67.0	22,319,174	75.7	14	0.0		
(白 石)		20	▲ 16.7	32	192	19.3	24,026,656	18.2	23	▲ 11.5	9	78	100.0	9,713,651	78.2	6	20.0		
築 館		33	▲ 38.9	35	265	9.1	30,466,156	18.2	38	22.6	7	102	112.5	12,289,761	155.2	10	66.7		
迫		47	▲ 23.0	48	266	▲ 6.0	31,082,137	7.1	34	▲ 33.3	8	89	32.8	10,694,499	44.1	6	▲ 40.0		
気 仙 沼		49	▲ 18.3	58	259	4.4	24,853,924	0.6	38	▲ 5.0	7	55	0.0	6,102,735	12.8	3	▲ 25.0		
東北運輸局		5	25.0	1	16	▲ 23.8	4,683,954	1.0	3	50.0	1	6	▲ 53.8	1,801,982	▲ 42.1	1	0.0		

*「受給資格決定件数」欄のR2年4月～12月分は速報値であり、修正となる場合がある。

4. 求職者給付関係(個別延長・訓練延長・広域延長・技能習得手当・傷病手当・高年齢給付金・特例一時金)

宮城労働局職業安定部職業安定課

令和2年12月末現在

年月 安定所	個別延長給付		訓練延長給付		広域延長給付		技能習得手当				傷病手当		高年齢求職者給付金			特例一時金		
	受給者 実人員	支給金額	受給者 実人員	支給金額	受給者 実人員	支給金額	受講手当		通所手当		受給者 実人員	支給金額	受給資 格決定 件数	受給者 数	支給金額	受給資 格決定 件数	受給者 数	支給金額
							受給者 実人員	支給金額	受給者 実人員	支給金額								
H26年度	2,860	273,848,262	3,363	396,817,370	1	15,302	5,330	35,597,500	7,465	74,796,203	360	51,905,405	3,160	3,169	687,253,791	898	884	161,928,760
H27年度	1,776	167,798,370	3,467	402,421,962	0	0	5,362	36,403,000	7,543	71,717,469	346	52,382,476	3,524	3,469	760,540,572	820	818	151,161,855
H28年度	1,256	121,666,091	3,220	369,864,006	0	0	5,013	33,934,500	7,046	70,194,003	348	50,821,487	3,762	3,763	823,493,022	785	792	146,666,194
H29年度	704	71,341,933	3,343	412,186,943	0	0	4,742	32,347,500	6,972	70,342,494	348	50,778,158	4,178	4,149	895,467,985	718	709	133,017,800
H30年度	9	908,927	3,201	402,750,431	0	0	4,332	29,524,000	6,626	65,819,738	326	50,904,367	5,229	5,203	1,149,024,805	663	668	126,566,444
令和元年度	9	717,400	2,754	347,396,545	0	0	4,060	27,097,427	5,929	56,942,254	310	50,722,324	5,874	5,861	1,298,261,283	637	633	120,905,525
H31年 4月	0	0	185	25,245,600	0	0	290	1,709,500	394	3,816,914	24	3,434,950	1,113	887	199,775,652	24	3	521,320
令和元年 5月	1	115,253	174	22,140,149	0	0	281	1,924,000	420	4,057,823	29	3,969,213	742	907	207,338,628	61	34	6,096,200
6月	1	85,187	179	21,899,111	0	0	326	2,152,000	426	4,083,067	30	4,964,427	474	509	110,018,375	9	52	11,187,440
7月	0	0	155	20,872,859	0	0	381	2,762,500	463	4,734,392	23	4,117,939	423	453	101,612,720	13	11	2,357,400
8月	0	0	205	21,635,402	0	0	431	3,335,500	555	5,411,875	21	3,813,886	331	320	72,532,855	0	9	1,867,560
9月	1	33,804	232	27,707,627	0	0	367	2,210,500	567	5,352,415	20	3,542,010	340	346	73,406,092	5	1	97,584
10月	1	105,168	298	36,419,879	0	0	359	1,990,000	584	5,455,249	24	4,423,769	505	474	104,631,988	28	12	2,227,360
11月	2	120,408	305	41,599,345	0	0	317	2,410,500	553	5,568,461	25	3,475,438	369	399	86,983,272	23	32	5,545,560
12月	1	102,060	260	34,434,957	0	0	347	2,376,500	535	4,593,665	25	3,717,240	311	299	64,992,679	162	60	11,331,240
R2年 1月	1	92,340	245	32,498,301	0	0	376	2,345,000	530	4,869,167	28	4,841,083	492	430	96,826,543	204	129	24,527,091
2月	1	63,180	236	27,446,178	0	0	330	2,337,909	468	4,386,733	30	4,609,397	385	442	95,310,115	104	219	39,973,993
3月	0	0	280	35,497,137	0	0	255	1,543,518	434	4,612,493	31	5,812,972	389	395	84,832,364	4	71	15,172,777
R2年 4月	1	55,467	211	29,439,450	0	0	187	1,245,237	325	3,389,294	24	5,039,177	1,070	843	189,953,357	19	5	1,055,494
5月	1	172,564	204	27,887,500	0	0	228	786,000	366	3,541,566	39	6,694,408	854	928	210,304,360	63	36	7,658,233
6月	183	6,993,086	208	27,736,668	0	0	317	1,518,000	445	3,904,020	29	5,554,364	734	830	184,001,491	9	47	11,270,571
7月	1,220	91,316,027	220	28,136,114	0	0	400	3,389,500	489	4,557,516	26	4,991,529	584	631	140,929,562	7	5	1,431,761
8月	2,448	228,885,430	212	24,879,358	0	0	439	2,776,500	509	4,711,283	32	5,025,442	443	415	88,410,225	4	6	1,417,104
9月	3,412	344,138,538	246	30,010,437	0	0	322	1,560,000	515	4,329,319	34	5,091,856	458	466	98,245,650	6	4	856,980
10月	3,348	340,622,807	264	32,491,484	0	0	329	2,096,000	516	4,662,739	26	4,853,327	651	594	127,826,329	39	19	3,762,829
11月	2,594	261,300,175	257	33,524,185	0	0	368	2,599,000	532	5,117,208	27	4,322,240	478	518	106,836,188	15	25	4,366,551
12月	2,065	214,036,652	248	31,319,657	0	0	337	2,187,000	494	4,840,897	35	6,495,174	387	405	84,125,703	162	68	13,242,838
R3年 1月																		
2月																		
3月																		
令和2年度計	15,272	1,487,520,746	2,070	265,424,853	0	0	2,927	18,157,237	4,191	39,053,842	272	48,067,517	5,659	5,630	1,230,632,865	324	215	45,062,361
仙台	1,204	126,473,140	128	17,096,617	0	0	204	1,376,500	264	2,499,952	16	2,047,319	160	176	35,122,094	31	7	1,522,826
(大和)	80	7,880,737	14	1,946,430	0	0	12	83,500	19	357,651	0	295	17	15	3,540,470	4	0	5,148
石巻	165	16,827,825	9	1,188,270	0	0	3	13,000	9	120,903	2	210,899	32	33	7,475,793	4	2	461,627
塩釜	164	16,214,671	27	2,929,792	0	0	43	293,000	63	530,499	3	1,893,248	36	43	9,684,362	1	0	21,382
古川	155	16,574,479	23	2,209,725	0	0	21	102,500	37	327,358	4	464,797	39	34	7,267,829	17	11	2,032,902
大河原	113	10,285,194	19	2,721,702	0	0	21	136,000	41	350,703	3	703,910	28	32	6,375,843	70	33	6,453,463
(白石)	26	2,797,169	7	1,057,622	0	0	9	58,000	18	231,036	0	48	12	12	2,243,587	17	11	2,040,032
築館	53	5,571,477	7	996,809	0	0	8	47,500	14	269,362	1	71,365	18	19	3,802,107	6	1	157,695
迫	56	6,900,404	6	502,406	0	0	11	48,500	14	94,374	5	886,783	20	22	4,203,302	11	2	325,209
気仙沼	47	4,249,390	8	670,284	0	0	5	28,500	15	59,059	1	216,510	23	15	3,103,969	1	1	222,554
東北運輸局	2	262,166	0	0	0	0	0	0	0	0	0	0	2	4	1,306,347	0	0	0

5. 就職促進給付関係

宮城労働局職業安定部職業安定課

令和2年12月末現在

項目 年月 安定所	就職促進給付															
	就職促進手当								移転費	広域求職活動費		短期訓練受講費		求職活動関係 役務利用費		
	再就職手当		常用就職支度手当		就業手当											
	支給 人員	支給 金額	支給 人員	支給 金額	初回受給者	受給者 実人員	給付延日数	支給 金額	支給 人員	支給 金額	支給 人員	支給 金額	支給 人員	支給 金額	支給 人員	支給 金額
H26年度	7,843	2,248,022,440	284	27,413,548	260	687	21,461	27,520,079	30	3,243,237	6	227,035	-	-	-	-
H27年度	7,815	2,287,483,986	229	20,939,315	227	561	18,864	24,353,580	24	3,253,579	1	32,940	-	-	-	-
H28年度	8,065	2,506,604,395	256	26,521,177	115	276	9,745	12,902,244	26	3,210,147	4	148,025	-	-	-	-
H29年度	8,444	3,028,791,914	77	10,760,742	112	239	8,443	10,629,422	39	5,850,887	37	1,184,095	39	264,035	83	1,557,645
H30年度	8,323	3,105,710,275	68	10,184,502	113	331	10,538	13,014,853	87	12,968,704	65	1,687,883	34	220,178	95	1,657,986
令和元年度	8,048	3,014,326,072	79	11,587,374	109	314	11,531	15,758,453	71	10,381,902	89	2,966,853	46	477,198	83	1,621,604
H31年 4月	531	202,659,673	6	663,480	11	30	1,119	1,525,699	7	1,194,522	6	208,670	0	0	7	62,222
令和元 5月	727	280,097,474	12	1,572,480	11	23	768	1,034,331	9	1,423,939	6	201,075	2	62,315	9	133,284
6月	606	236,411,806	9	1,169,550	9	24	750	1,025,864	8	1,113,320	9	300,654	3	102,276	6	128,551
7月	943	365,719,884	4	775,044	14	37	1,264	1,738,829	6	829,160	8	258,957	6	27,492	5	43,921
8月	876	327,240,058	3	350,532	8	32	1,084	1,409,528	4	518,691	2	58,151	2	9,616	7	106,301
9月	619	230,300,861	6	779,436	11	35	1,205	1,768,760	5	677,169	2	68,777	3	21,200	8	191,570
10月	775	285,424,336	4	698,184	14	36	1,339	1,940,120	2	257,579	9	217,488	4	20,807	7	161,038
11月	706	258,106,438	3	527,832	10	30	1,277	1,765,951	4	613,603	7	209,762	5	32,000	12	165,744
12月	780	290,646,487	6	793,656	6	26	906	1,327,160	5	739,856	15	475,508	3	20,000	5	208,338
R2年 1月	569	210,074,559	9	1,589,714	2	9	263	355,457	9	1,411,094	13	623,461	9	89,400	9	205,632
2月	452	154,986,341	8	1,232,734	6	15	477	651,474	9	1,203,610	4	136,724	3	29,312	5	133,310
3月	464	172,658,155	9	1,434,732	7	17	1,079	1,215,280	3	399,359	8	207,626	6	62,780	3	81,693
R2年 4月	466	176,202,884	6	962,965	1	5	80	138,409	6	784,654	4	81,276	1	7,600	5	100,301
5月	552	199,052,051	8	1,326,208	3	7	250	362,129	8	1,160,580	0	0	7	43,490	1	6,720
6月	467	185,894,514	4	669,464	7	10	316	640,202	4	814,790	1	4,820	6	42,630	3	51,960
7月	611	220,769,075	4	753,351	8	15	706	992,177	8	1,021,507	8	205,654	6	27,830	3	56,365
8月	629	237,679,268	5	925,582	10	25	1,077	1,615,999	6	933,148	5	102,831	4	24,400	4	41,876
9月	609	223,589,422	0	25,885	9	27	803	1,215,052	7	1,029,929	4	72,847	5	48,528	1	10,405
10月	654	245,604,879	3	476,845	8	27	986	1,561,063	7	881,125	10	225,569	5	87,490	2	51,190
11月	596	235,259,680	3	551,386	9	27	991	1,560,084	6	846,805	7	183,036	8	56,261	4	43,239
12月	723	303,578,963	6	894,886	6	21	921	1,300,993	4	518,848	6	157,133	9	52,540	1	3,796
R3年 1月																
2月																
3月																
令和2年度計	5,307	2,027,630,736	39	6,586,572	61	164	6,130	9,386,108	56	7,991,386	45	1,033,166	51	390,769	24	365,852
仙台	386	163,708,541	2	285,594	4	11	618	837,435	4	518,848	6	157,133	3	18,890	0	0
(大和)	31	14,607,919	0	110	0	1	46	43,369	0	0	0	0	0	0	0	0
石巻	58	23,500,818	1	224,101	0	1	28	44,510	0	0	0	0	0	0	0	0
塩釜	53	19,386,788	1	165,124	0	3	77	134,207	0	0	0	0	0	0	0	0
古川	52	21,925,181	0	3,109	0	1	28	43,877	0	0	0	0	1	7,600	0	0
大河原	40	16,665,628	0	1,478	1	3	74	129,281	0	0	0	0	4	24,400	1	3,796
(白石)	14	6,232,611	0	635	0	0	0	828	0	0	0	0	0	0	0	0
築館	28	15,903,853	0	831	0	0	0	489	0	0	0	0	0	0	0	0
迫	30	11,182,749	1	130,382	1	1	50	66,419	0	0	0	0	0	0	0	0
気仙沼	29	9,849,750	1	83,522	0	0	0	215	0	0	0	0	1	1,650	0	0
東北運輸局	2	615,125	0	0	0	0	0	363	0	0	0	0	0	0	0	0

*「短期訓練受講費」、「求職活動関係役務利用費」はH29.1から施行。

職業安定業務主要指標

(令和2年12月分)

1. 主要指標(全数)
2. 安定所別(全数)
3. 求職(フルタイム)
4. 紹介・就職(フルタイム)
5. 中高年齢者(フルタイム)
6. 求人・充足(フルタイム)
7. 産業別新規求人(全数・フルタイム・パート)
8. パートタイム関係

※「7. 産業別新規求人(全数・フルタイム・パート)」は、日本標準産業分類(平成25年10月改定)により作成

宮城労働局職業安定部職業安定課

1. 主要指標（全数）

新規学卒関係及び一般日雇関係を除く

項目 年月	新規求職申込件数				月間有効求職者数				新規求人数				月間有効求人数				就職件数					充足数				
	全数計	対前年 同月比	うち フルタイム	うち パート	全数計	対前年 同月比	うち フルタイム	うち パート	全数計	対前年 同月比	うち フルタイム	うち パート	全数計	対前年 同月比	うち フルタイム	うち パート	全数計	対前年 同月比	うち フルタイム	うち パート	就職 率	全数計	対前年 同月比	うち フルタイム	うち パート	充足 率
H26年度月平均	10,738	▲ 3.3	7,902	2,836	42,415	▲ 4.9	30,679	11,737	19,878	▲ 5.3	13,274	6,604	54,088	▲ 4.1	36,470	17,618	3,898	▲ 5.9	2,648	1,250	36.3	3,925	▲ 6.1	2,658	1,267	19.7
H27年度月平均	10,188	▲ 5.1	7,421	2,767	40,833	▲ 3.7	29,142	11,692	20,019	0.7	13,273	6,746	55,221	2.1	36,884	18,336	3,598	▲ 7.7	2,400	1,198	35.3	3,608	▲ 8.1	2,411	1,197	18.0
H28年度月平均	9,536	▲ 6.4	6,888	2,648	37,909	▲ 7.2	26,668	11,241	20,496	2.4	13,665	6,830	56,722	2.7	38,083	18,639	3,345	▲ 7.0	2,210	1,134	35.1	3,359	▲ 6.9	2,222	1,136	16.4
H29年度月平均	8,949	▲ 6.2	6,310	2,639	36,256	▲ 4.4	24,908	11,349	20,968	2.3	14,213	6,756	58,711	3.5	40,235	18,476	3,122	▲ 6.7	2,005	1,117	34.9	3,153	▲ 6.1	2,027	1,125	15.0
H30年度月平均	8,596	▲ 4.0	5,946	2,650	34,782	▲ 4.1	23,479	11,303	20,734	▲ 1.1	14,001	6,733	58,695	0.0	40,041	18,654	2,936	▲ 6.0	1,865	1,071	34.2	2,964	▲ 6.0	1,894	1,071	14.3
R元年度月平均	8,248	▲ 4.0	5,661	2,588	34,106	▲ 1.9	22,838	11,267	18,663	▲ 10.0	12,601	6,061	53,568	▲ 8.7	36,652	16,916	2,689	▲ 8.4	1,680	1,009	32.6	2,728	▲ 8.0	1,703	1,025	14.6
H31年 4月	11,098	▲ 0.9	7,258	3,840	36,827	▲ 1.3	24,644	12,183	19,349	▲ 4.4	13,002	6,347	57,020	▲ 3.7	38,565	18,455	3,229	▲ 1.4	1,994	1,235	29.1	3,228	0.8	1,998	1,230	16.7
令和元年 5月	9,018	▲ 6.6	5,989	3,029	36,951	▲ 1.6	24,493	12,458	19,286	▲ 2.5	12,721	6,565	55,074	▲ 6.2	37,386	17,688	2,962	▲ 9.0	1,802	1,160	32.8	3,041	▲ 9.2	1,837	1,204	15.8
6月	8,094	0.1	5,507	2,587	35,807	▲ 1.6	23,614	12,193	18,842	▲ 10.9	13,042	5,800	53,857	▲ 6.0	36,829	17,028	2,874	▲ 7.9	1,787	1,087	35.5	2,906	▲ 7.8	1,785	1,121	15.4
7月	8,396	3.5	5,877	2,519	35,088	0.0	23,435	11,653	20,888	2.9	13,958	6,930	55,169	▲ 3.4	37,565	17,604	2,955	5.8	1,885	1,070	35.2	2,991	7.1	1,894	1,097	14.3
8月	7,530	▲ 8.5	5,290	2,240	33,966	▲ 1.7	22,893	11,073	17,707	▲ 9.8	12,112	5,595	53,915	▲ 6.1	37,033	16,882	2,296	▲ 13.9	1,548	748	30.5	2,328	▲ 13.1	1,564	764	13.1
9月	8,000	1.9	5,470	2,530	34,091	▲ 0.7	22,926	11,165	18,861	▲ 9.0	13,089	5,772	54,631	▲ 5.0	37,470	17,161	2,721	▲ 1.9	1,759	962	34.0	2,770	▲ 0.4	1,786	984	14.7
10月	8,020	▲ 9.9	5,477	2,543	33,994	▲ 3.1	22,730	11,264	21,195	▲ 4.8	14,443	6,752	54,734	▲ 7.9	37,798	16,936	2,620	▲ 11.2	1,719	901	32.7	2,689	▲ 9.0	1,770	919	12.7
11月	6,948	▲ 9.8	4,768	2,180	32,844	▲ 3.6	21,799	11,045	18,022	▲ 13.3	11,976	6,046	54,770	▲ 9.1	37,647	17,123	2,635	▲ 9.4	1,656	979	37.9	2,598	▲ 12.2	1,620	978	14.4
12月	6,486	7.1	4,614	1,872	30,753	▲ 3.0	20,588	10,165	18,517	▲ 4.0	12,815	5,702	54,128	▲ 7.3	37,242	16,886	2,369	▲ 10.2	1,473	896	36.5	2,361	▲ 12.0	1,469	892	12.8
R2年 1月	8,773	▲ 3.2	6,066	2,707	31,704	▲ 1.1	21,395	10,309	17,500	▲ 20.4	11,336	6,164	50,866	▲ 12.8	34,688	16,178	1,906	▲ 10.9	1,149	757	21.7	2,011	▲ 8.7	1,227	784	11.5
2月	8,016	▲ 13.6	5,564	2,452	32,841	▲ 2.7	22,216	10,625	18,035	▲ 18.6	11,987	6,048	50,831	▲ 16.2	34,808	16,023	2,219	▲ 23.3	1,396	823	27.7	2,273	▲ 22.7	1,440	833	12.6
3月	8,599	▲ 4.6	6,047	2,552	34,402	▲ 3.0	23,327	11,075	15,750	▲ 23.1	10,734	5,016	47,818	▲ 20.5	32,788	15,030	3,478	▲ 8.8	1,991	1,487	40.4	3,536	▲ 8.8	2,048	1,488	22.5
R元年度計	98,978	▲ 4.0	67,927	31,051	409,268	▲ 1.9	274,060	135,208	223,952	▲ 10.0	151,215	72,737	642,813	▲ 8.7	439,819	202,994	32,264	▲ 8.4	20,159	12,105	32.6	32,732	▲ 8.0	20,438	12,294	14.6
R2年 4月	9,274	▲ 16.4	6,278	2,996	33,897	▲ 8.0	23,007	10,890	13,179	▲ 31.9	9,401	3,778	42,106	▲ 26.2	29,842	12,264	2,317	▲ 28.2	1,456	861	25.0	2,281	▲ 29.3	1,464	817	17.3
5月	7,229	▲ 19.8	4,934	2,295	33,116	▲ 10.4	22,341	10,775	13,214	▲ 31.5	9,482	3,732	38,060	▲ 30.9	27,476	10,584	1,821	▲ 38.5	1,097	724	25.2	1,901	▲ 37.5	1,157	744	14.4
6月	8,630	6.6	5,688	2,942	34,324	▲ 4.1	22,901	11,423	14,904	▲ 20.9	10,306	4,598	38,494	▲ 28.5	27,428	11,066	2,233	▲ 22.3	1,324	909	25.9	2,270	▲ 21.9	1,337	933	15.2
7月	7,895	▲ 6.0	5,503	2,392	35,129	0.1	23,694	11,435	14,806	▲ 29.1	9,994	4,812	39,459	▲ 28.5	27,814	11,645	2,188	▲ 26.0	1,336	852	27.7	2,242	▲ 25.0	1,364	878	15.1
8月	7,057	▲ 6.3	4,878	2,179	35,701	5.1	24,053	11,648	13,611	▲ 23.1	9,578	4,033	39,897	▲ 26.0	27,971	11,926	1,963	▲ 14.5	1,219	744	27.8	2,031	▲ 12.8	1,269	762	14.9
9月	7,602	▲ 5.0	5,217	2,385	36,433	6.9	24,595	11,838	15,525	▲ 17.7	10,875	4,650	41,456	▲ 24.1	29,041	12,415	2,458	▲ 9.7	1,403	1,055	32.3	2,527	▲ 8.8	1,438	1,089	16.3
10月	8,329	3.9	5,652	2,677	37,027	8.9	24,843	12,184	17,105	▲ 19.3	11,349	5,756	43,560	▲ 20.4	30,352	13,208	2,402	▲ 8.3	1,432	970	28.8	2,482	▲ 7.7	1,452	1,030	14.5
11月	6,564	▲ 5.5	4,524	2,040	35,620	8.5	23,816	11,804	14,589	▲ 19.0	9,755	4,834	44,178	▲ 19.3	30,330	13,848	2,229	▲ 15.4	1,361	868	34.0	2,299	▲ 11.5	1,368	931	15.8
12月	5,735	▲ 11.6	4,091	1,644	33,206	8.0	22,290	10,916	13,938	▲ 24.7	9,695	4,243	42,813	▲ 20.9	29,374	13,439	2,061	▲ 13.0	1,169	892	35.9	2,071	▲ 12.3	1,165	906	14.9
R3年 1月																										
2月																										
3月																										
R2年度計	68,315	▲ 7.2	46,765	21,550	314,453	1.3	211,540	102,913	130,871	▲ 24.2	90,435	40,436	370,023	▲ 25.0	259,628	110,395	19,672	▲ 20.2	11,797	7,875	28.8	20,104	▲ 19.3	12,014	8,090	15.4

(注) 1.充足率は、H17年6月内容公表時点で、過去の数値を新規求人数に対する割合に変更している。

2.就職率=就職件数/新規求職申込件数 充足率=充足数/新規求人数

3.フルタイム=パート以外の常用及び臨時・季節を合わせたもの。

2. 安定所別（全数）

* 新規学卒関係及び一般日雇関係を除く

令和2年12月内容

		県合計	仙 台	(大 和)	石 巻	塩 釜	古 川	大河原	(白 石)	築 館	迫	気仙沼	
求 職	新 規	当 月 計	5,735	2,996	206	424	459	493	435	144	134	235	209
		うちフルタイム	4,091	2,184	147	300	312	350	320	100	94	146	138
	前 月 計	6,564	3,453	228	550	521	545	430	119	182	263	273	
	前年同月計	6,486	3,419	237	511	465	519	497	138	174	283	243	
有 効	当 月 計	33,206	18,625	1,201	2,400	2,498	2,610	2,116	627	953	1,164	1,012	
	うちフルタイム	22,290	12,867	762	1,574	1,622	1,642	1,401	403	620	772	627	
	前 月 計	35,620	19,883	1,321	2,686	2,666	2,775	2,166	646	1,048	1,322	1,107	
	前年同月計	30,753	17,158	1,093	2,322	2,269	2,425	1,848	585	834	1,234	985	
求 人	新 規	当 月 計	13,938	8,122	716	1,184	713	977	466	276	535	403	546
		うちフルタイム	9,695	5,735	392	811	494	694	321	189	412	267	380
		前 月 計	14,589	8,236	460	1,669	958	982	568	170	575	436	535
		前年同月計	18,517	11,914	704	1,709	808	986	642	234	563	379	578
	有 効	当 月 計	42,813	24,849	1,634	4,700	2,372	2,896	1,448	656	1,525	1,195	1,538
		うちフルタイム	29,374	17,029	1,094	3,282	1,417	2,003	1,024	440	1,203	829	1,053
		前 月 計	44,178	25,611	1,679	4,965	2,383	2,971	1,569	638	1,559	1,199	1,604
		前年同月計	54,128	34,178	2,179	5,040	2,621	3,054	1,828	682	1,747	1,151	1,648
就 職 件 数	当 月 計	2,061	897	66	226	166	209	154	51	71	108	113	
	うちフルタイム	1,169	502	39	142	78	113	93	26	50	67	59	
	前 月 計	2,229	909	89	269	176	216	158	53	88	122	149	
	前年同月計	2,369	1,008	73	258	183	239	171	42	89	125	181	
就 職 率	当 月 計	35.9	29.9	32.0	53.3	36.2	42.4	35.4	35.4	53.0	46.0	54.1	
	前 月 計	34.0	26.3	39.0	48.9	33.8	39.6	36.7	44.5	48.4	46.4	54.6	
	前年同月計	36.5	29.5	30.8	50.5	39.4	46.1	34.4	30.4	51.1	44.2	74.5	
充 足 数	当 月 計	2,071	1,084	63	219	114	197	97	36	79	79	103	
	うちフルタイム	1,165	608	43	128	50	101	51	21	59	50	54	
	前 月 計	2,299	1,185	71	255	142	185	93	49	98	86	135	
	前年同月計	2,361	1,207	80	242	119	206	102	39	100	84	182	
充 足 率	当 月 計	14.9	13.3	8.8	18.5	16.0	20.2	20.8	13.0	14.8	19.6	18.9	
	前 月 計	15.8	14.4	15.4	15.3	14.8	18.8	16.4	28.8	17.0	19.7	25.2	
	前年同月計	12.8	10.1	11.4	14.2	14.7	20.9	15.9	16.7	17.8	22.2	31.5	
求 人 倍 率	新 規	当 月 計	2.43	2.71	3.48	2.79	1.55	1.98	1.07	1.92	3.99	1.71	2.61
		前 月 計	2.22	2.39	2.02	3.03	1.84	1.80	1.32	1.43	3.16	1.66	1.96
		前年同月計	2.85	3.48	2.97	3.34	1.74	1.90	1.29	1.70	3.24	1.34	2.38
	有 効	当 月 計	1.29	1.33	1.36	1.96	0.95	1.11	0.68	1.05	1.60	1.03	1.52
		前 月 計	1.24	1.29	1.27	1.85	0.89	1.07	0.72	0.99	1.49	0.91	1.45
		前年同月計	1.76	1.99	1.99	2.17	1.16	1.26	0.99	1.17	2.09	0.93	1.67

(注) 就職率＝就職件数/新規求職申込件数

充足率＝充足数/新規求人数

求人倍率は原数値

3. 求 職 (フルタイム)

項 目 年 月	新 規 求 職 申 込 件 数							月 間 有 効 求 職 者 数						
	全数計	対前年 同月比	うち 常用	うち 臨時季節	うち 男	うち 女	うち 中高年	全数計	対前年 同月比	うち 常用	うち 臨時季節	うち 男	うち 女	うち 中高年
H26年度月平均	7,902	▲ 4.7	7,829	73	4,218	3,672	2,477	30,679	▲ 6.6	30,500	179	16,760	13,882	10,457
H27年度月平均	7,421	▲ 6.1	7,339	82	3,902	3,509	2,459	29,142	▲ 5.0	28,941	200	15,760	13,348	10,349
H28年度月平均	6,888	▲ 7.2	6,826	62	3,614	3,264	2,373	26,668	▲ 8.5	26,522	146	14,433	12,199	9,868
H29年度月平均	6,310	▲ 8.4	6,258	52	3,287	3,014	2,293	24,908	▲ 6.6	24,780	128	13,385	11,487	9,589
H30年度月平均	5,946	▲ 5.8	5,898	48	3,088	2,851	2,300	23,479	▲ 5.7	23,358	121	12,599	10,851	9,580
R元年度月平均	5,661	▲ 4.8	5,613	569	2,936	2,716	2,299	22,838	▲ 2.7	22,717	121	12,325	10,481	9,661
H31年 4月	7,258	▲ 1.3	7,226	32	3,790	3,454	3,133	24,644	▲ 2.7	24,565	79	13,170	11,436	10,307
令和元年 5月	5,989	▲ 7.1	5,942	47	3,128	2,858	2,444	24,493	▲ 2.6	24,390	103	13,210	11,250	10,200
6月	5,507	▲ 1.6	5,493	14	2,933	2,564	2,205	23,614	▲ 2.2	23,530	84	12,871	10,711	10,054
7月	5,877	2.3	5,853	24	3,074	2,790	2,266	23,435	▲ 0.8	23,369	66	12,678	10,720	9,789
8月	5,290	▲ 7.0	5,286	4	2,681	2,602	1,954	22,893	▲ 2.1	22,841	52	12,290	10,568	9,410
9月	5,470	0.1	5,450	20	2,882	2,578	2,118	22,926	▲ 1.2	22,872	54	12,382	10,510	9,479
10月	5,477	▲ 11.2	5,436	41	2,886	2,580	2,233	22,730	▲ 3.8	22,649	81	12,327	10,370	9,518
11月	4,768	▲ 11.9	4,744	24	2,429	2,335	1,936	21,799	▲ 5.2	21,710	89	11,843	9,925	9,252
12月	4,614	4.9	4,515	99	2,380	2,225	1,936	20,588	▲ 4.3	20,430	158	11,175	9,383	8,854
R2年 1月	6,066	▲ 3.8	5,923	143	3,046	3,015	2,599	21,395	▲ 1.7	21,117	278	11,542	9,825	9,352
2月	5,564	▲ 14.5	5,462	102	2,838	2,723	2,303	22,216	▲ 3.0	21,950	266	11,894	10,293	9,654
3月	6,047	▲ 3.6	6,028	19	3,170	2,873	2,464	23,327	▲ 3.3	23,185	142	12,517	10,779	10,061
R元年度計	67,927	▲ 4.8	67,358	569	35,237	32,597	27,591	274,060	▲ 2.7	272,608	1,452	147,899	125,770	115,930
R2年 4月	6,278	▲ 13.5	6,250	28	3,457	2,820	2,867	23,007	▲ 6.6	22,884	123	12,635	10,347	10,133
5月	4,934	▲ 17.6	4,908	26	2,668	2,262	2,149	22,341	▲ 8.8	22,270	71	12,421	9,902	9,908
6月	5,688	3.3	5,672	16	3,101	2,584	2,376	22,901	▲ 3.0	22,829	72	12,714	10,168	10,138
7月	5,503	▲ 6.4	5,491	12	2,929	2,573	2,352	23,694	1.1	23,630	64	13,002	10,674	10,416
8月	4,878	▲ 7.8	4,870	8	2,561	2,314	1,928	24,053	5.1	24,001	52	13,136	10,896	10,436
9月	5,217	▲ 4.6	5,203	14	2,769	2,445	2,127	24,595	7.3	24,542	53	13,298	11,276	10,637
10月	5,652	3.2	5,624	28	3,086	2,563	2,319	24,843	9.3	24,774	69	13,620	11,203	10,858
11月	4,524	▲ 5.1	4,506	18	2,425	2,096	1,840	23,816	9.3	23,746	70	13,102	10,695	10,448
12月	4,091	▲ 11.3	3,999	92	2,206	1,879	1,772	22,290	8.3	22,146	144	12,327	9,938	9,962
R3年 1月														
2月														
3月														
R2年度計	46,765	▲ 6.9	46,523	242	25,202	21,536	19,730	211,540	2.1	210,822	718	116,255	95,099	92,936

(注) H16年11月からシステムの集計上、男女の計が全数計と一致しない場合がある。

5. 中高年齢者(フルタイム)

新規学卒関係、パートタイム関係及び一般日雇関係を除く。

項目 年月	新規求職者数								月間有効求職者数							就職件数				
	全数計	対前年 同月比	中高年 構成比 (%)	うち 常用	うち 女	うち 45~54 歳	うち 55~64 歳	うち 65歳 以上	全数計	対前年 同月比	中高年 構成比 (%)	うち 常用	うち 女	うち 45~54 歳	うち 55~64 歳	うち 65歳 以上	全数計	対前年 同月比	中高年 構成比 (%)	就職率 (%)
H26年度月平均	2,477	▲ 4.0	31.3	2,432	885	1,265	974	238	10,457	▲ 6.9	34.1	10,359	3,616	5,225	4,409	823	855	▲ 3.8	32.3	34.5
H27年度月平均	2,459	▲ 0.7	33.1	2,406	908	1,261	944	254	10,349	▲ 1.0	35.5	10,230	3,685	5,183	4,299	868	785	▲ 8.2	32.7	31.9
H28年度月平均	2,373	▲ 3.5	34.4	2,334	873	1,210	888	274	9,868	▲ 4.7	37.0	9,787	3,488	5,001	3,983	884	769	▲ 2.0	34.8	32.4
H29年度月平均	2,293	▲ 3.3	36.3	2,260	867	1,163	850	280	9,589	▲ 2.8	38.5	9,513	3,506	4,850	3,799	940	724	▲ 5.9	36.1	31.6
H30年度月平均	2,300	0.3	38.7	2,266	890	1,149	839	313	9,580	▲ 0.1	40.8	9,502	3,568	4,767	3,759	1,055	725	0.2	38.9	31.5
R元年度月平均	2,299	0.0	40.6	2,266	878	1,128	841	331	9,661	0.8	42.3	9,584	3,556	4,712	3,805	1,144	700	▲ 3.4	41.7	30.4
H31年 4月	3,133	2.2	43.2	3,111	1,112	1,355	1,217	561	10,307	1.0	41.8	10,257	3,790	4,940	4,043	1,324	767	▲ 3.0	38.5	24.5
令和元年 5月	2,444	▲ 3.4	40.8	2,417	905	1,190	865	389	10,200	▲ 0.5	41.6	10,140	3,650	4,836	3,954	1,410	739	1.7	41.0	30.2
6月	2,205	3.6	40.0	2,198	789	1,132	773	300	10,054	0.1	42.6	10,009	3,539	4,802	3,870	1,382	768	2.8	43.0	34.8
7月	2,266	5.2	38.6	2,251	864	1,157	815	294	9,789	0.6	41.8	9,756	3,536	4,803	3,833	1,153	795	15.4	42.2	35.1
8月	1,954	▲ 5.7	36.9	1,954	811	1,059	676	219	9,410	▲ 1.5	41.1	9,387	3,511	4,742	3,705	963	605	▲ 9.7	39.1	31.0
9月	2,118	2.4	38.7	2,110	803	1,078	780	260	9,479	0.0	41.3	9,460	3,517	4,783	3,744	952	733	▲ 0.5	41.7	34.6
10月	2,233	▲ 4.9	40.8	2,206	830	1,064	852	317	9,518	▲ 0.8	41.9	9,477	3,505	4,724	3,786	1,008	727	▲ 8.0	42.3	32.6
11月	1,936	▲ 3.3	40.6	1,921	741	974	732	230	9,252	▲ 0.1	42.4	9,203	3,392	4,553	3,711	988	720	3.2	43.5	37.2
12月	1,936	9.3	42.0	1,860	772	919	717	300	8,854	0.5	43.0	8,750	3,279	4,304	3,565	985	618	▲ 5.8	42.0	31.9
R2年 1月	2,599	7.1	42.8	2,489	1,078	1,262	968	369	9,352	5.1	43.7	9,150	3,503	4,516	3,741	1,095	496	▲ 21.8	43.2	19.1
2月	2,303	▲ 12.7	41.4	2,220	911	1,144	827	332	9,654	3.3	43.5	9,454	3,659	4,669	3,797	1,188	569	▲ 14.4	40.8	24.7
3月	2,464	2.9	40.7	2,454	924	1,200	865	399	10,061	2.6	43.1	9,965	3,786	4,872	3,911	1,278	862	▲ 3.7	43.3	35.0
R元年度計	27,591	0.0	40.6	27,191	10,540	13,534	10,087	3,970	115,930	0.8	42.3	115,008	42,667	56,544	45,660	13,726	8,399	▲ 3.4	41.7	30.4
R2年 4月	2,867	▲ 8.5	45.7	2,849	996	1,203	1,143	521	10,133	▲ 1.7	44.0	10,046	3,633	4,693	4,046	1,394	607	▲ 20.9	41.7	21.2
5月	2,149	▲ 12.1	43.6	2,131	772	1,044	749	356	9,908	▲ 2.9	44.3	9,866	3,490	4,584	3,919	1,405	456	▲ 38.3	41.6	21.2
6月	2,376	7.8	41.8	2,368	840	1,169	859	348	10,138	0.8	44.3	10,095	3,564	4,778	3,922	1,438	553	▲ 28.0	41.8	23.3
7月	2,352	3.8	42.7	2,344	891	1,144	877	331	10,416	6.4	44.0	10,379	3,717	5,017	4,109	1,290	583	▲ 26.7	43.6	24.8
8月	1,928	▲ 1.3	39.5	1,925	765	1,009	691	228	10,436	10.9	43.4	10,411	3,833	5,081	4,177	1,178	516	▲ 14.7	42.3	26.8
9月	2,127	0.4	40.8	2,123	792	1,098	742	287	10,637	12.2	43.2	10,614	3,956	5,250	4,287	1,100	578	▲ 21.1	41.2	27.2
10月	2,319	3.9	41.0	2,298	837	1,097	901	321	10,858	14.1	43.7	10,819	3,973	5,305	4,430	1,123	615	▲ 15.4	42.9	26.5
11月	1,840	▲ 5.0	40.7	1,828	700	922	677	241	10,448	12.9	43.9	10,406	3,812	5,038	4,295	1,115	559	▲ 22.4	41.1	30.4
12月	1,772	▲ 8.5	43.3	1,695	652	867	661	244	9,962	12.5	44.7	9,854	3,629	4,781	4,127	1,054	487	▲ 21.2	41.7	27.5
R3年 1月																				
2月																				
3月																				
R2年度計	19,730	▲ 2.4	42.2	19,561	7,245	9,553	7,300	2,877	92,936	7.0	43.9	92,490	33,607	44,527	37,312	11,097	4,954	▲ 23.5	42.0	25.1

(注) 中高年構成比率=中高年/全求職者

○ 中高年齢者=45歳以上の者

○ 就職率=就職件数/新規求職者数

6. 求人・充足(フルタイム)

新規学卒関係・パートタイム関係及び一般日雇関係を除く

項目 年月	新規求人数				月間有効求人数				充足数					求人倍率	
	全数計	対前年 同月比	うち 常用	うち 臨時季節	全数計	対前年 同月比	うち 常用	うち 臨時季節	全数計	対前年 同月比	うち 常用	うち 臨時季節	充足率 (%)	原数値	
														新規	有効
H26年度月平均	13,274	▲ 6.6	12,108	1,166	36,470	▲ 4.8	33,449	3,022	2,658	▲ 7.9	2,480	179	20.0	1.68	1.19
H27年度月平均	13,273	▲ 0.0	12,100	1,173	36,884	1.1	33,748	3,137	2,411	▲ 9.3	2,259	153	18.2	1.79	1.27
H28年度月平均	13,665	3.0	12,448	1,217	38,083	3.3	34,853	3,231	2,222	▲ 7.8	2,083	139	16.3	1.98	1.43
H29年度月平均	14,213	4.0	12,920	1,293	40,235	5.6	36,666	3,569	2,027	▲ 8.8	1,898	129	14.3	2.25	1.62
H30年度月平均	14,001	▲ 1.5	12,806	1,195	40,041	▲ 0.5	36,724	3,316	1,894	▲ 6.6	1,770	124	13.5	2.35	1.71
R元年度月平均	12,601	▲ 10.0	11,786	815	36,652	▲ 8.5	34,309	2,343	1,703	▲ 10.1	1,595	108	13.5	2.23	1.60
H31年 4月	13,002	▲ 5.1	12,103	899	38,565	▲ 3.4	35,540	3,025	1,998	▲ 4.0	1,868	130	15.4	1.79	1.56
令和元年 5月	12,721	▲ 4.7	11,982	739	37,386	▲ 5.8	35,019	2,367	1,837	▲ 12.6	1,740	97	14.4	2.12	1.53
6月	13,042	▲ 9.8	12,063	979	36,829	▲ 6.3	34,521	2,308	1,785	▲ 10.8	1,666	119	13.7	2.37	1.56
7月	13,958	▲ 0.3	13,032	926	37,565	▲ 4.8	35,236	2,329	1,894	4.5	1,794	100	13.6	2.38	1.60
8月	12,112	▲ 10.5	11,384	728	37,033	▲ 7.1	34,629	2,404	1,564	▲ 11.2	1,491	73	12.9	2.29	1.62
9月	13,089	▲ 7.2	12,327	762	37,470	▲ 5.6	35,190	2,280	1,786	▲ 0.1	1,681	105	13.6	2.39	1.63
10月	14,443	▲ 5.2	13,484	959	37,798	▲ 7.7	35,565	2,233	1,770	▲ 9.5	1,676	94	12.3	2.64	1.66
11月	11,976	▲ 12.1	11,210	766	37,647	▲ 7.9	35,391	2,256	1,620	▲ 13.0	1,540	80	13.5	2.51	1.73
12月	12,815	▲ 4.7	11,808	1,007	37,242	▲ 6.9	34,820	2,422	1,469	▲ 14.9	1,303	166	11.5	2.78	1.81
R2年 1月	11,336	▲ 22.6	10,487	849	34,688	▲ 12.6	32,366	2,322	1,227	▲ 15.5	1,109	118	10.8	1.87	1.62
2月	11,987	▲ 14.4	11,260	727	34,808	▲ 14.2	32,473	2,335	1,440	▲ 23.8	1,331	109	12.0	2.15	1.57
3月	10,734	▲ 22.9	10,297	437	32,788	▲ 19.0	30,955	1,833	2,048	▲ 10.7	1,941	107	19.1	1.78	1.41
R元年度計	151,215	▲ 10.0	141,437	9,778	439,819	▲ 8.5	411,705	28,114	20,438	▲ 10.1	19,140	1,298	13.5	2.23	1.60
R2年 4月	9,401	▲ 27.7	8,978	423	29,842	▲ 22.6	28,450	1,392	1,464	▲ 26.7	1,401	63	15.6	1.50	1.30
5月	9,482	▲ 25.5	8,832	650	27,476	▲ 26.5	26,158	1,318	1,157	▲ 37.0	1,073	84	12.2	1.92	1.23
6月	10,306	▲ 21.0	9,889	417	27,428	▲ 25.5	26,231	1,197	1,337	▲ 25.1	1,275	62	13.0	1.81	1.20
7月	9,994	▲ 28.4	9,507	487	27,814	▲ 26.0	26,577	1,237	1,364	▲ 28.0	1,308	56	13.6	1.82	1.17
8月	9,578	▲ 20.9	8,961	617	27,971	▲ 24.5	26,549	1,422	1,269	▲ 18.9	1,198	71	13.2	1.96	1.16
9月	10,875	▲ 16.9	10,253	622	29,041	▲ 22.5	27,450	1,591	1,438	▲ 19.5	1,366	72	13.2	2.08	1.18
10月	11,349	▲ 21.4	10,657	692	30,352	▲ 19.7	28,614	1,738	1,452	▲ 18.0	1,367	85	12.8	2.01	1.22
11月	9,755	▲ 18.5	9,168	587	30,330	▲ 19.4	28,567	1,763	1,368	▲ 15.6	1,300	68	14.0	2.16	1.27
12月	9,695	▲ 24.3	8,934	761	29,374	▲ 21.1	27,494	1,880	1,165	▲ 20.7	1,080	85	12.0	2.37	1.32
R3年 1月															
2月															
3月															
R2年度計	90,435	▲ 22.8	85,179	5,256	259,628	▲ 23.1	246,090	13,538	12,014	▲ 23.6	11,368	646	13.3	1.93	1.23

(注) 充足率=充足数/新規求人数

7. 産業別新規求人数（全数）

産業別 年月	計		D 建設業		製造業のうち主なもの							情報通信業			H 運輸業・郵便業		I 卸売業・小売業		J 金融業・保険業 K 不動産業 ・物品賃貸業		M 宿泊業・ 飲食サービス業		P 医療、福祉		R サービス業		L 学術研究、専 門・技術サービス業		N 生活関連サー ビス業、娯楽業		S,T公務・その他				
	対前年 同月比	対前年 同月比	対前年 同月比	対前年 同月比	09~10		11	25~27 (はん用・ 生食用・ 業務用) 繊維	29	28,30	31	対前年 同月比	対前年 同月比	対前年 同月比	対前年 同月比	対前年 同月比	対前年 同月比	対前年 同月比	対前年 同月比	対前年 同月比	対前年 同月比	対前年 同月比	対前年 同月比	対前年 同月比	対前年 同月比	対前年 同月比	対前年 同月比	対前年 同月比	対前年 同月比						
					食料品 ・飲料	繊維	電気機 械	ハード ウェア製 造関係	輸送用機 械器具	391 ソフト ウェア業	392 情報処 理・通 信サー ビス業																								
H26年度月平均	19,878	▲5.3	2,305	▲3.8	1,627	▲3.7	733	81	90	61	213	79	461	9.1	217	161	1,118	▲5.7	2,876	4.2	441	▲3.9	1,393	▲15.3	3,646	8.8	3,509	▲18.9	652	▲13.1	729	▲2.4	549	▲14.5	
H27年度月平均	20,019	0.7	2,265	▲1.7	1,620	▲0.4	725	78	100	52	202	92	455	▲1.1	215	162	1,158	3.6	2,964	3.1	446	1.3	1,346	▲3.4	3,753	3.0	3,463	▲1.3	650	▲0.2	757	3.9	560	2.1	
H28年度月平均	20,496	2.4	2,430	7.3	1,781	9.9	774	80	119	80	222	97	487	7.0	251	157	1,138	▲1.8	2,939	▲0.8	438	▲1.9	1,266	▲5.9	3,844	2.4	3,694	6.7	692	6.4	657	▲13.3	518	▲7.6	
H29年度月平均	20,968	2.3	2,301	▲5.3	1,837	3.1	682	72	141	88	308	97	453	▲6.9	266	106	1,149	1.0	2,896	▲1.5	461	5.3	1,307	3.2	4,193	9.1	3,829	3.6	797	15.2	663	0.9	495	▲4.3	
H30年度月平均	20,734	▲1.1	2,429	5.6	1,724	▲6.1	592	72	141	92	270	100	466	2.8	277	102	1,187	3.3	2,767	▲1.4	455	▲1.2	1,278	▲2.2	4,207	0.3	3,771	▲1.5	786	▲1.4	617	▲6.9	514	3.8	
R元年度月平均	18,663	▲10.0	2,335	▲3.9	1,391	▲19.3	528	65	119	77	158	80	449	▲3.6	275	72	1,057	▲10.9	2,282	▲17.5	390	▲14.5	1,148	▲10.2	3,966	▲5.7	3,326	▲11.8	687	▲12.6	592	▲4.1	550	6.9	
H31年4月	19,349	▲4.4	2,422	5.6	1,322	▲23.8	464	74	114	105	133	66	453	22.4	276	114	1,232	4.7	2,467	▲4.3	424	▲3.2	1,503	24.0	3,964	▲10.7	3,752	▲4.9	655	▲1.9	483	▲22.1	244	▲12.9	
令和元年5月	19,286	▲2.5	2,461	3.8	1,398	▲17.7	579	59	134	55	112	82	444	▲18.4	231	93	1,199	15.6	2,641	▲12.5	411	▲20.0	1,291	13.5	3,717	▲0.8	3,458	3.8	754	▲10.8	717	▲0.4	298	▲5.1	
6月	18,842	▲10.9	2,374	▲6.5	1,479	▲18.0	454	70	139	61	235	110	526	28.0	339	87	1,027	▲22.3	2,122	▲32.4	472	12.4	1,239	1.7	3,751	▲3.8	3,846	▲10.5	685	▲27.8	572	2.9	283	37.4	
7月	20,888	2.9	2,350	▲1.2	1,397	▲17.1	484	78	149	91	137	54	420	14.1	259	74	1,196	1.7	2,801	17.1	401	▲11.5	2,062	38.2	4,107	▲1.5	3,961	▲1.7	715	▲4.7	683	12.7	320	64.1	
8月	17,707	▲9.8	2,263	0.0	1,368	▲28.1	584	64	89	88	114	78	434	▲21.2	225	59	1,139	5.9	2,237	▲12.8	383	▲19.5	995	▲8.3	3,834	▲4.6	3,108	▲4.6	3,108	▲18.3	744	11.2	242	▲20.9	
9月	18,861	▲9.0	2,455	▲4.6	1,635	▲17.3	648	86	122	70	210	110	545	▲37.3	293	108	1,073	▲15.0	2,265	▲35.7	379	▲10.6	860	▲18.0	4,111	4.8	3,347	▲11.2	797	5.4	622	4.9	249	▲5.3	
10月	21,195	▲4.8	2,341	▲9.3	1,637	▲10.6	679	68	133	90	172	51	522	9.2	337	59	1,100	▲21.0	2,748	▲3.1	451	▲3.6	1,500	1.8	4,600	▲0.1	4,034	▲7.6	914	23.7	605	▲2.4	325	36.0	
11月	18,022	▲13.3	2,349	0.5	1,264	▲22.5	549	49	89	94	99	88	427	▲21.8	241	90	1,010	▲6.2	2,004	▲24.3	350	▲20.8	1,326	8.7	3,683	▲14.2	2,971	▲15.5	618	▲30.7	696	12.1	840	▲11.8	
12月	18,517	▲4.0	2,353	4.7	1,285	▲15.7	448	61	117	69	221	94	452	▲12.6	321	72	1,083	6.9	2,097	▲19.2	362	▲19.6	555	▲47.1	4,109	▲3.1	3,450	▲1.8	862	16.0	403	▲2.4	1,018	69.9	
R2年1月	17,500	▲20.4	2,219	▲10.6	1,234	▲22.7	430	91	125	54	93	51	414	▲17.9	272	19	711	▲51.1	2,184	▲22.2	331	▲13.4	728	▲53.2	3,933	▲13.6	2,905	▲24.3	471	▲29.2	561	▲7.0	1,246	34.1	
2月	18,035	▲18.6	2,292	▲9.1	1,329	▲12.3	510	34	90	99	116	96	393	▲7.7	243	54	1,029	▲5.9	1,970	▲24.9	407	▲11.7	982	▲33.3	4,068	▲6.9	2,756	▲29.8	673	▲30.2	656	▲16.9	933	▲31.0	
3月	15,750	▲23.1	2,136	▲16.5	1,340	▲24.9	503	49	130	50	249	81	363	▲24.4	264	31	884	▲23.7	1,851	▲25.3	304	▲43.4	738	▲46.2	3,715	▲12.1	2,318	▲33.8	522	▲30.8	363	▲39.4	599	12.0	
R元年度計	223,952	▲10.0	28,015	▲3.9	16,688	▲19.3	6,332	783	1,431	926	1,891	961	5,393	▲3.6	3,301	860	12,683	▲10.9	27,387	▲17.5	4,675	▲14.5	13,779	▲10.2	47,592	▲5.7	39,906	▲11.8	8,241	▲12.6	7,105	▲4.1	6,597	6.9	
R2年4月	13,179	▲31.9	1,973	▲18.5	996	▲24.7	359	46	110	33	104	33	276	▲39.1	161	18	535	▲56.6	1,919	▲22.2	252	▲40.6	326	▲78.3	2,930	▲26.1	2,661	▲29.1	430	▲34.4	305	▲36.9	260	6.6	
5月	13,214	▲31.5	2,148	▲12.7	820	▲41.3	270	60	51	46	56	56	385	▲13.3	298	21	696	▲42.0	1,675	▲36.6	316	▲23.1	288	▲77.7	3,200	▲13.9	2,190	▲36.7	465	▲38.3	346	▲51.7	287	▲3.7	
6月	14,904	▲20.9	2,452	3.3	981	▲33.7	451	53	103	33	100	49	498	▲5.3	354	41	827	▲19.5	1,419	▲33.1	279	▲40.9	686	▲44.6	3,245	▲13.5	2,592	▲32.6	576	▲15.9	428	▲25.2	450	59.0	
7月	14,806	▲29.1	2,076	▲11.7	1,074	▲23.1	505	25	63	49	105	23	337	▲19.8	174	56	504	▲57.9	2,132	▲23.9	285	▲28.9	941	▲54.4	3,200	▲22.1	2,679	▲32.4	489	▲31.6	384	▲43.8	359	12.2	
8月	13,611	▲23.1	2,147	▲5.1	857	▲37.4	342	29	59	70	17	66	292	▲32.7	216	12	816	▲28.4	1,738	▲22.3	247	▲35.5	405	▲59.3	3,319	▲13.4	2,024	▲34.9	533	▲7.3	266	▲64.2	483	99.6	
9月	15,525	▲17.7	2,427	▲1.1	1,248	▲23.7	504	69	106	61	63	93	320	▲41.3	250	15	901	▲16.0	1,604	▲29.2	314	▲17.2	801	▲6.9	3,560	▲13.4	2,597	▲22.4	543	▲31.9	434	▲30.2	302	21.3	
10月	17,105	▲19.3	2,365	1.0	1,459	▲10.9	708	47	72	91	178	77	332	▲36.4	193	53	716	▲34.9	2,287	▲16.8	386	▲14.4	1,132	▲24.5	3,578	▲22.2	3,063	▲24.1	557	▲39.1	501	▲17.2	375	15.4	
11月	14,589	▲19.0	2,134	▲9.2	1,108	▲12.3	454	16	65	76	102	77	270	▲36.8	195	15	714	▲29.3	1,812	▲9.6	291	▲16.9	500	▲62.3	3,422	▲7.1	2,233	▲24.8	548	▲11.3	295	▲57.6	727	▲13.5	
12月	13,938	▲24.7	1,985	▲15.6	1,068	▲16.9	375	31	94	66	182	65	266	▲41.2	190	51	834	▲23.0	1,284	▲38.8	301	▲16.9	835	50.5	3,496	▲14.9	2,279	▲33.9	502	▲41.8	293	▲27.3	364	▲64.2	
R3年1月																																			
2月																																			
3月																																			
令和2年度計	130,871	▲24.2	19,707	▲7.8	9,611	▲24.8	3,968	353	732	530	897	539	2,976	▲29.5	2,031	282	6,543	▲35.0	15,870	▲25.8	2,671	▲26.5	5,914	▲47.8	29,950	▲16.5	22,318	▲30.1	4,643	▲29.4	3,252	▲41.1	3,607	▲5.6	
安 定 所 別	仙台	8,122	▲31.8	1,054	▲20.2	192	▲18.6	35	2	34	9	19	5	259	▲40.5	190	51	564	▲19.4	800	▲43.4	250	▲16.4	266	3.1	2,116	▲15.4	1,671	▲43.6	468	▲40.0	148	▲30.5	123	▲77.0
	(大和)	716	1.7	38	▲63.1	67	▲38.5	17	0	12	2	11	6	0	0	0	54	▲42.6	61	▲15.3	10	66.7	350	288.9	48	▲51.5	40	53.8	4	▲92.2	14	133.3	9</		

7. 産業別新規求人数（フルタイム）

産業別 年月	計		D 建設業		E 製造業							G 情報通信業			H 運輸業・郵便業		I 卸売業・小売業		J 金融業・保険業 K 不動産業 ・物品賃貸業		M 宿泊業・ 飲食サービス業		P 医療、福祉		R サービス業		L 学術研究、専 門・技術サービス業		N 生活関連サー ビス業、娯楽業		S,T公務・その他	
	対前年 同月比	対前年 同月比	対前年 同月比	対前年 同月比	09~10		11	25~27 (は心用・ 生産用) 機械		29	28,30	31	対前年 同月比	対前年 同月比	対前年 同月比	対前年 同月比	対前年 同月比	対前年 同月比	対前年 同月比	対前年 同月比	対前年 同月比	対前年 同月比	対前年 同月比	対前年 同月比	対前年 同月比	対前年 同月比	対前年 同月比	対前年 同月比	対前年 同月比			
					食料品 ・飲料	織	電機 機械	ハード ウェア 関連	輸送用 機械器具	391 ソフト ウェア業	392 情報処理 ・通信 サービス業																					
H26年度月平均	13,274 ▲ 6.6	2,222 ▲ 3.6	1,168 ▲ 3.1	413	67	82	45	181	68	391	8.9	204	119	918	▲ 4.5	1,439	2.9	264 ▲ 1.5	532 ▲ 13.5	2,399	9.5	2,485 ▲ 22.8	512 ▲ 18.8	418 ▲ 7.7	246 ▲ 14.8							
H27年度月平均	13,273 0.0	2,185 ▲ 1.7	1,168 0.0	407	63	92	39	177	79	383	▲ 1.9	205	117	928	1.1	1,556	8.1	278 5.4	554 4.1	2,452	2.2	2,348 ▲ 5.5	494 ▲ 3.4	399 ▲ 4.5	238 ▲ 3.1							
H28年度月平均	13,665 3.0	2,345 7.4	1,265 8.3	426	63	110	62	190	85	411	7.3	240	109	916	▲ 1.3	1,600	2.8	280 0.6	515 ▲ 7.0	2,497	1.8	2,509 6.9	492 ▲ 0.5	330 ▲ 17.4	182 ▲ 23.6							
H29年度月平均	14,213 4.0	2,230 ▲ 4.9	1,368 8.1	394	57	122	66	270	85	401	▲ 2.4	255	79	917	0.1	1,696	6.0	290 3.6	573 11.3	2,673	7.1	2,697 7.5	556 13.0	323 ▲ 2.2	162 ▲ 11.1							
H30年度月平均	14,001 ▲ 1.5	2,350 5.3	1,281 ▲ 6.4	325	59	128	70	226	89	406	1.3	264	72	963	5.0	1,601	▲ 5.6	295 1.6	573 ▲ 2.9	2,606	▲ 2.5	2,644 ▲ 2.0	542 ▲ 2.5	301 ▲ 6.7	157 ▲ 2.9							
R元年度月平均	12,601 ▲ 10.0	2,253 ▲ 4.1	1,020 ▲ 20.4	280	51	107	65	138	71	410	1.0	266	59	858	▲ 10.9	1,353	▲ 15.5	254 ▲ 13.7	471 ▲ 15.3	2,429	▲ 6.8	2,337 ▲ 11.6	506 ▲ 6.7	302 0.2	137 ▲ 13.2							
H31年 4月	13,002 ▲ 5.1	2,338 5.4	961 ▲ 25.6	277	62	104	84	87	56	426	25.7	273	107	1,043	7.5	1,429	▲ 6.8	247 ▲ 3.5	437 ▲ 3.3	2,340	▲ 15.7	2,742 ▲ 0.1	427 ▲ 10.7	263 ▲ 4.4	107 3.9							
令和元年 5月	12,721 ▲ 4.7	2,398 3.8	1,036 ▲ 22.0	305	53	125	47	106	76	366	▲ 23.4	217	63	875	▲ 1.5	1,502	▲ 2.7	291 ▲ 13.6	621 30.2	2,283	▲ 3.4	2,199 ▲ 4.8	470 ▲ 20.3	346 0.9	106 24.7							
6月	13,042 ▲ 9.8	2,293 ▲ 6.6	1,119 ▲ 18.3	240	48	126	53	224	94	485	32.5	326	72	830	▲ 22.3	1,436	▲ 17.6	286 7.5	487 ▲ 24.5	2,324	▲ 1.1	2,651 ▲ 11.9	460 ▲ 22.7	314 5.7	97 0.0							
7月	13,958 ▲ 0.3	2,250 ▲ 0.9	979 ▲ 20.5	234	60	122	65	109	50	385	11.9	254	59	981	2.1	1,588	4.9	259 ▲ 5.8	727 15.2	2,505	▲ 4.8	2,948 3.9	582 4.7	332 22.5	128 24.3							
8月	12,112 ▲ 10.5	2,161 ▲ 1.6	1,051 ▲ 24.9	360	51	87	82	107	73	392	▲ 17.3	215	55	897	▲ 1.3	1,314	▲ 11.0	285 ▲ 23.0	384 ▲ 15.4	2,398	▲ 4.8	2,108 ▲ 4.8	439 ▲ 9.3	358 7.5	109 ▲ 16.2							
9月	13,089 ▲ 7.2	2,357 ▲ 5.3	1,167 ▲ 20.6	307	61	108	58	198	94	509	45.8	284	101	858	▲ 14.9	1,564	▲ 18.5	236 ▲ 15.7	266 ▲ 50.3	2,459	2.0	2,315 ▲ 5.2	609 18.9	336 10.5	118 15.7							
10月	14,443 ▲ 5.2	2,251 ▲ 9.5	1,093 ▲ 19.8	280	49	120	67	139	45	480	11.9	329	45	851	▲ 19.0	1,424	▲ 14.1	294 5.8	843 38.0	2,852	2.8	2,987 ▲ 6.1	727 27.8	310 ▲ 5.2	126 ▲ 4.5							
11月	11,976 ▲ 12.1	2,254 0.1	936 ▲ 20.3	310	42	81	87	95	83	371	▲ 15.7	231	72	847	▲ 5.6	1,115	▲ 27.5	258 ▲ 18.6	611 16.6	2,325	▲ 11.0	2,102 ▲ 15.1	446 ▲ 23.5	326 16.0	127 ▲ 29.8							
12月	12,815 ▲ 4.7	2,290 4.4	993 ▲ 16.0	254	49	104	55	198	84	427	3.4	313	57	865	5.6	1,417	▲ 6.0	216 ▲ 19.1	221 ▲ 63.9	2,601	▲ 5.3	2,410 ▲ 6.6	634 27.8	226 2.7	231 28.3							
R2年 1月	11,336 ▲ 22.6	2,143 ▲ 10.5	879 ▲ 24.4	214	74	111	45	70	40	391	▲ 8.6	267	16	621	▲ 47.3	1,077	▲ 34.4	228 ▲ 5.0	296 ▲ 50.4	2,381	▲ 14.3	2,117 ▲ 25.9	363 ▲ 28.3	280 ▲ 5.7	257 ▲ 11.1							
2月	11,987 ▲ 14.4	2,239 ▲ 8.4	994 ▲ 5.8	284	28	78	91	98	85	350	▲ 4.4	227	33	879	▲ 4.7	1,183	▲ 23.6	267 ▲ 18.8	395 ▲ 24.3	2,436	▲ 9.3	1,921 ▲ 24.9	537 ▲ 8.5	321 ▲ 8.3	147 ▲ 55.7							
3月	10,734 ▲ 22.9	2,064 ▲ 17.0	1,029 ▲ 23.4	297	37	117	45	225	70	342	▲ 23.7	256	25	746	▲ 15.5	1,185	▲ 25.7	184 ▲ 42.5	408 ▲ 41.6	2,247	▲ 14.5	1,538 ▲ 32.5	374 ▲ 31.4	206 ▲ 34.4	85 ▲ 44.4							
R元年度計	151,215 ▲ 10.0	27,038 ▲ 4.1	12,237 ▲ 20.4	3,362	614	1,283	779	1,656	850	4,924	1.0	3,192	705	10,293	▲ 10.9	16,234	▲ 15.5	3,051 ▲ 13.7	5,656 ▲ 15.3	29,151	▲ 6.8	28,038 ▲ 11.6	6,068 ▲ 6.7	3,618 0.2	1,638 ▲ 13.2							
R2年 4月	9,401 ▲ 27.7	1,911 ▲ 18.3	742 ▲ 22.8	195	34	100	28	85	30	256	▲ 39.9	160	16	463	▲ 55.6	1,001	▲ 30.0	156 ▲ 36.8	172 ▲ 60.6	1,818	▲ 22.3	2,163 ▲ 21.1	345 ▲ 19.2	158 ▲ 39.9	22 ▲ 79.4							
5月	9,482 ▲ 25.5	2,087 ▲ 13.0	676 ▲ 34.7	167	31	57	51	42	52	374	2.2	289	19	617	▲ 29.5	958	▲ 36.2	214 ▲ 26.5	123 ▲ 80.2	1,960	▲ 14.1	1,650 ▲ 25.0	363 ▲ 22.8	179 ▲ 48.3	72 ▲ 32.1							
6月	10,306 ▲ 21.0	2,396 ▲ 4.5	739 ▲ 34.0	270	44	99	31	87	48	480	▲ 1.0	346	33	660	▲ 20.5	832	▲ 42.1	193 ▲ 32.5	138 ▲ 71.7	1,962	▲ 15.6	1,885 ▲ 28.9	417 ▲ 9.3	263 ▲ 16.2	80 ▲ 17.5							
7月	9,994 ▲ 28.4	2,009 ▲ 10.7	850 ▲ 13.2	336	20	57	48	97	23	314	▲ 18.4	171	48	446	▲ 54.5	1,116	▲ 29.7	191 ▲ 26.3	133 ▲ 81.7	2,011	▲ 19.7	2,067 ▲ 29.9	373 ▲ 35.9	199 ▲ 40.1	67 ▲ 47.7							
8月	9,578 ▲ 20.9	2,088 ▲ 3.4	663 ▲ 36.9	203	21	57	66	12	58	284	▲ 27.6	213	9	683	▲ 23.9	1,082	▲ 17.7	146 ▲ 48.8	170 ▲ 55.7	2,093	▲ 12.7	1,425 ▲ 32.4	407 ▲ 7.3	139 ▲ 61.2	92 ▲ 15.6							
9月	10,875 ▲ 16.9	2,376 0.8	914 ▲ 21.7	273	49	102	51	59	83	305	▲ 40.1	245	14	714	▲ 16.8	1,009	▲ 35.5	203 ▲ 14.0	288 8.3	2,158	▲ 12.2	1,939 ▲ 16.2	390 ▲ 36.0	262 ▲ 22.0	45 ▲ 61.9							
10月	11,349 ▲ 21.4	2,267 0.7	1,023 ▲ 6.4	340	46	68	77	167	72	296	▲ 38.3	185	40	563	▲ 33.8	1,228	▲ 13.8	252 ▲ 14.3	164 ▲ 80.5	2,246	▲ 21.2	2,375 ▲ 20.5	416 ▲ 42.8	227 ▲ 26.8	122 ▲ 3.2							
11月	9,755 ▲ 18.5	2,086 ▲ 7.5	828 ▲ 11.5	269	14	61	71	94	55	266	▲ 28.3	194	14	564	▲ 33.4	993	▲ 10.9	198 ▲ 23.3	182 ▲ 70.2	2,173	▲ 6.5	1,589 ▲ 24.4	362 ▲ 18.8	115 ▲ 64.7	46 ▲ 63.8							
12月	9,695 ▲ 24.3	1,946 ▲ 15.0	844 ▲ 15.0	215	23	84	57	174	52	224	▲ 47.5	186	23	655	▲ 24.3	819	▲ 42.2	177 ▲ 18.1	260 17.6	2,163	▲ 16.8	1,708 ▲ 29.1	386 ▲ 39.1	171 ▲ 24.3	113 ▲ 51.1							
R3年 1月																																
2月																																
3月																																
令和2年度計	90,435 ▲ 22.8	19,166 ▲ 6.9	7,279 ▲ 22.0	2,268	282	685	480	817	473	2,799	▲ 27.1	1,989	216	5,365	▲ 33.3	9,038	▲ 29.3	1,730 ▲ 27.1	1,630 ▲ 64.5	18,584	▲ 15.9	16,801 ▲ 25.2	3,459 ▲ 27.8	1,713 ▲ 31.7	659 ▲ 42.6							
安 定 所 別	仙台	5,735 ▲ 31.9	1,036 ▲ 19.2	174 0.6	21 2	34 9	19 5	223	▲ 45.9	186	23	427	▲ 20.5	578	▲ 48.1	140	▲ 16.2	77 ▲ 36.9	1,242 ▲ 20.0	1,227 ▲ 39.7	362 ▲ 39.1	101 ▲ 21.7	37 ▲ 74.1									
	(大和)	392 ▲ 13.8	38 ▲ 62.4	48 ▲ 42.2	3 0	12 2	11 1	0	50	▲ 39.0	0	0	50	▲ 39.0	35	2.9	10	100.0	123	296.8	32 ▲ 47.5	31 34.8	0 ▲ 100.0	8 700.0	1 ▲ 80.0							
	石巻	811 ▲ 26.1	229 ▲ 25.2	186 ▲ 9.7	85 4	1 25	35 15	0	▲ 100.0	0	0	35	▲ 49.3	29	▲ 25.6	4	▲ 76.5	8 0.0	160	▲ 28.3	81 ▲ 10.0	6 ▲ 25.0	28 ▲ 48.1	11 ▲ 26.7								
	塩釜	494 ▲ 6.6	143 ▲ 13.9	40 ▲ 52.4	18 2	5 0	2 4	0	0	0	0	33	▲ 2.9	19	▲ 55.8	0	▲ 100.0	4	300.0	123	▲ 16.3	72 100.0	2 ▲ 33.3	2	50							
	古川	694 ▲ 1.6	127 24.5	141 ▲ 22.1	21 2	14 4	60 0	0	▲ 100.0	0	0	30	36.4	34	▲ 45.2	4	▲ 42.9	7	▲ 12.5	205	▲ 7.7	117 69.6	6 0.0	9 50.0	2 ▲ 50.0							
	大河原	321 ▲ 14.4	79 ▲ 1.3	38 ▲ 5.0	5 0	5 7	5 4	0	0	0	0	11	▲ 35.3	34	▲ 10.5	2	▲ 60.0	1	▲ 66.7	117	▲ 7.9	25 38.9	0	1 ▲ 87.5	4 ▲ 84.6							
	(白石)	189 7.4	76 ▲ 5.0	13 ▲ 27.8	5 0	1 0	4 3	0	0	0	0	6	0.0	24	71.4	0	▲ 100.0	17	6.3	34	78.9	2 ▲ 83.3	2	7 133.3	2 ▲ 50.0							
	築館	412 ▲ 2.8	88 6.0	78 21.9	0 5	1 4	18 11	0	0	0	22	▲ 64.5	29	70.6	4	▲ 33.3	5	▲ 44.4	114	8.6	53	▲ 3.6										

7. 産業別新規求人数（パート）

産業別 年月	計		D 建設業		E 製造業							G 情報通信業			H 運輸業・郵便業		I 卸売業・小売業		J 金融業・保険業 K 不動産業・ 物品賃貸業		M 宿泊業・ 飲食サービス業		P 医療、福祉		R サービス業		L 学術研究、専 門・技術サービス業		N 生活関連サー ビス業、娯楽業		S,T公務・その他				
	対前年 同月比	対前年 同月比	対前年 同月比	対前年 同月比	09~10		11	25~27 (はん用・ 生食用) 機械		29	28,30	31	対前年 同月比	対前年 同月比	対前年 同月比	対前年 同月比	対前年 同月比	対前年 同月比	対前年 同月比	対前年 同月比	対前年 同月比	対前年 同月比	対前年 同月比	対前年 同月比	対前年 同月比	対前年 同月比	対前年 同月比	対前年 同月比	対前年 同月比						
					食料品 ・飲料	繊維		電気 機械	ハード ウェア製 造関係																					輸送用機 械器具	391 ソフト ウェア業	392 情報処理 ・通信 サービス業			
H26年度月平均	6,604	▲2.5	83	▲9.1	459	▲5.1	320	14	8	16	33	11	70	10.4	13	42	199	▲10.9	1,436	5.6	177	▲7.3	861	▲16.3	1,246	7.6	1,024	▲7.9	140	17.0	311	5.7	303	▲14.2	
H27年度月平均	6,746	2.2	80	▲2.9	452	▲1.6	318	15	8	13	25	14	72	3.5	10	45	230	15.4	1,408	▲2.0	168	▲5.0	792	▲8.0	1,301	4.4	1,115	8.9	156	11.3	358	15.2	322	6.4	
H28年度月平均	6,830	1.3	85	5.4	516	14.2	348	17	9	19	32	11	76	5.3	11	48	222	▲3.6	1,339	▲4.9	158	▲6.0	752	▲5.1	1,347	3.5	1,185	6.3	200	28.4	327	▲8.7	336	4.2	
H29年度月平均	6,756	▲1.1	71	▲16.2	469	▲9.2	288	16	19	22	38	12	52	▲31.4	11	27	232	4.7	1,200	▲10.4	171	8.4	734	▲2.4	1,520	12.8	1,132	▲4.5	242	20.6	340	4.1	334	▲7.6	
H30年度月平均	6,733	▲0.3	79	12.0	443	▲5.5	267	14	13	22	44	10	60	14.3	13	30	224	▲3.7	1,165	▲2.9	161	▲6.1	722	▲1.6	1,601	5.3	1,127	▲0.4	244	1.0	316	▲7.0	357	7.0	
R元年度月平均	6,061	▲10.0	81	2.6	371	▲16.2	248	14	12	12	20	9	39	▲34.7	9	13	199	▲11.0	929	▲20.3	135	▲15.9	677	▲6.2	1,537	▲4.0	989	▲12.3	181	▲25.8	291	▲8.2	413	15.8	
H31年4月	6,347	▲3.1	84	12.0	361	▲18.7	187	12	10	21	46	10	27	▲12.9	3	7	189	▲8.7	1,038	▲0.7	177	▲2.7	1,066	40.3	1,624	▲2.4	1,010	▲15.7	228	20.0	220	▲36.2	137	▲22.6	
令和元年5月	6,565	2.0	63	1.6	362	▲1.9	274	6	9	8	6	6	78	18.2	14	30	324	117.4	1,139	▲22.9	120	▲32.2	670	1.5	1,434	3.5	1,259	23.3	284	11.4	371	▲1.6	192	▲16.2	
6月	5,800	▲13.3	81	▲2.4	360	▲17.1	214	22	13	8	11	16	41	▲8.9	13	15	197	▲22.4	686	▲50.8	186	20.8	752	31.2	1,427	▲7.9	1,195	▲7.4	225	▲36.4	258	▲0.4	186	70.6	
7月	6,930	9.9	100	▲7.4	418	▲7.9	250	18	27	26	28	4	35	45.8	5	15	215	0.0	1,213	38.2	142	▲20.2	1,335	55.1	1,602	4.2	1,013	▲15.0	133	▲31.4	351	4.8	192	108.7	
8月	5,595	▲8.3	102	54.5	317	▲36.9	224	13	2	6	7	5	42	▲45.5	10	4	242	44.9	923	▲15.1	98	▲7.5	611	▲3.2	1,436	▲4.4	1,000	▲4.9	136	▲38.2	386	14.9	133	▲24.4	
9月	5,772	▲12.9	98	14.0	468	▲7.7	341	25	14	12	12	16	36	▲25.0	9	7	215	▲15.4	701	▲56.3	143	▲0.7	594	15.6	1,652	9.2	1,032	▲1.3	188	▲23.0	286	▲1.0	131	▲18.6	
10月	6,752	▲4.1	90	▲5.3	544	16.0	399	19	13	23	33	6	42	▲14.3	8	14	249	▲27.4	1,324	12.5	157	▲17.4	657	▲23.9	1,748	▲4.4	1,047	▲11.4	187	10.0	295	0.7	199	86.0	
11月	6,046	▲15.6	95	11.8	328	▲28.2	239	7	8	7	4	5	56	▲47.2	10	18	163	▲9.4	889	▲19.9	92	▲26.4	715	2.7	1,358	▲19.2	869	▲16.7	172	▲44.3	370	8.8	713	▲7.5	
12月	5,702	▲2.3	63	18.9	292	▲14.9	194	12	13	14	23	10	25	▲76.0	8	15	218	12.4	680	▲37.5	146	▲20.2	334	▲23.6	1,508	0.8	1,040	11.6	228	▲7.7	177	▲8.3	787	87.8	
R2年1月	6,164	▲16.0	76	▲14.6	355	▲18.0	216	17	14	9	23	11	23	▲69.7	5	3	90	▲67.3	1,107	▲4.8	103	▲27.5	472	▲54.6	1,552	▲12.4	788	▲19.7	108	▲32.1	281	▲8.2	989	54.5	
2月	6,048	▲25.8	53	▲32.9	335	▲27.3	226	6	12	8	18	11	43	▲28.3	16	21	150	▲12.3	787	▲26.8	140	6.1	587	▲38.3	1,632	▲3.0	835	▲38.9	136	▲63.9	335	▲23.7	786	▲23.0	
3月	5,016	▲23.5	72	1.4	311	▲29.5	206	12	13	5	24	11	21	▲34.4	8	6	138	▲49.8	666	▲24.7	120	▲44.7	330	▲50.9	1,468	▲8.0	780	▲36.3	148	▲29.2	157	▲44.9	514	34.6	
R元年度計	72,737	▲10.0	977	2.6	4,451	▲16.2	2,970	169	148	147	235	111	469	▲34.7	109	155	2,390	▲11.0	11,153	▲20.3	1,624	▲15.9	8,123	▲6.2	18,441	▲4.0	11,868	▲12.3	2,173	▲25.8	3,487	▲8.2	4,959	15.8	
R2年4月	3,778	▲40.5	62	▲26.2	254	▲29.6	164	12	10	5	19	3	20	▲25.9	1	2	72	▲61.9	918	▲11.6	96	▲45.8	154	▲85.6	1,112	▲31.5	498	▲50.7	85	▲62.7	147	▲33.2	238	73.7	
5月	3,732	▲43.2	61	▲3.2	144	▲60.2	103	6	3	0	4	4	11	▲85.9	9	2	79	▲75.6	717	▲37.1	102	▲15.0	165	▲75.4	1,240	▲13.5	540	▲57.1	102	▲64.1	167	▲55.0	215	12.0	
6月	4,598	▲20.7	56	▲30.9	242	▲32.8	181	9	4	2	13	1	18	▲56.1	8	8	167	▲15.2	587	▲14.4	86	▲53.8	548	▲27.1	1,283	▲10.1	707	▲40.8	159	▲29.3	165	▲36.0	370	98.9	
7月	4,812	▲30.6	67	▲33.0	224	▲46.4	169	5	6	1	8	0	23	▲34.3	3	8	58	▲73.0	1,016	▲16.2	94	▲33.8	808	▲39.5	1,189	▲25.8	612	▲39.6	116	▲12.8	185	▲47.3	292	52.1	
8月	4,033	▲27.9	59	▲42.2	194	▲38.8	139	8	2	4	5	8	8	▲81.0	3	3	133	▲45.0	656	▲28.9	101	3.1	235	▲61.5	1,226	▲14.6	599	▲40.1	126	▲7.4	127	▲67.1	391	194.0	
9月	4,650	▲19.4	51	▲48.0	334	▲28.6	231	20	4	10	4	10	15	▲58.3	5	1	187	▲13.0	595	▲15.1	111	▲22.4	513	▲13.6	1,402	▲15.1	658	▲36.2	153	▲18.6	172	▲39.9	257	96.2	
10月	5,756	▲14.8	98	8.9	436	▲19.9	368	1	4	14	11	5	36	▲14.3	8	13	153	▲38.6	1,059	▲20.0	134	▲14.6	968	47.3	1,332	▲23.8	688	▲34.3	141	▲24.6	274	▲7.1	253	27.1	
11月	4,834	▲20.0	48	▲49.5	280	▲14.6	185	2	4	5	8	22	4	▲92.9	1	1	150	▲8.0	819	▲7.9	93	1.1	318	▲55.5	1,249	▲8.0	644	▲25.9	186	8.1	180	▲51.4	681	▲4.5	
12月	4,243	▲25.6	39	▲38.1	224	▲23.3	160	8	10	9	8	13	42	68.0	4	28	179	▲17.9	465	▲31.6	124	▲15.1	575	72.2	1,333	▲11.6	571	▲45.1	116	▲49.1	122	▲31.1	251	▲68.1	
R3年1月																																			
2月																																			
3月																																			
令和2年度計	40,436	▲27.2	541	▲30.3	2,332	▲32.4	1,700	71	47	50	80	66	177	▲53.7	42	66	1,178	▲41.5	6,832	▲20.5	941	▲25.4	4,284	▲36.4	11,366	▲17.6	5,517	▲41.7	1,184	▲33.5	1,539	▲43.3	2,948	10.4	
安 定 所 別	仙台	2,387	▲31.6	18	▲52.6	18	▲71.4	14	0	0	0	0	36	56.5	4	28	137	▲16.0	222	▲26.0	110	▲16.7	189	39.0	874	▲7.8	444	▲52.1	106	▲43.0	47	▲44.0	86	▲78.0	
	(大和)	324	30.1	0	▲100.0	19	▲26.9	14	0	0	0	5	0	—	0	0	4	▲66.7	26	▲31.6	0	▲100.0	227	284.7	16	▲57.9	9	200.0	4	▲87.9	6	20.0	8	▲72.4	
	石巻	373	▲39.0	7	40.0	75	11.9	65	0	0	4	2	4	▲100.0	0	0	6	—	42	▲61.8	4	0.0	23	35.3	91	▲18.8	37	0.0	1	▲66.7	8	▲42.9	29	▲84.6	
	塩釜	219	▲21.5	5	▲16.7	33	83.3	26	0	6	0	0	0	—	0	0	3	▲62.5	5	▲90.2	0	▲100.0	14	16.7	68	▲41.4									

8. パートタイム関係

新規卒関係及び一般日雇関係を除く

区分 年月	新規求職申込件数				月間有効求職者数				新規求人数			月間有効求人数			就職件数			
	パート計	対前年 同月比	うち 常用	うち 女	パート計	対前年 同月比	うち 常用	うち 女	パート計	対前年 同月比	うち 常用	パート計	対前年 同月比	うち 常用	パート計	対前年 同月比	うち 常用	
H26年度月平均	2,836	0.9	2,818	2,356	11,737	▲ 0.2	11,681	9,463	6,604	▲ 2.5	5,575	17,618	▲ 2.7	15,038	1,250	▲ 3.1	1,023	
H27年度月平均	2,767	▲ 2.4	2,752	2,262	11,692	▲ 0.4	11,634	9,260	6,746	2.2	5,743	18,336	4.1	15,774	1,198	▲ 4.2	984	
H28年度月平均	2,648	▲ 4.3	2,633	2,148	11,241	▲ 3.9	11,191	8,789	6,830	1.3	5,686	18,639	1.6	15,729	1,134	▲ 5.3	946	
H29年度月平均	2,639	▲ 0.3	2,626	2,094	11,349	1.0	11,293	8,749	6,756	▲ 1.1	5,567	18,476	▲ 0.9	15,366	1,117	▲ 1.6	924	
H30年度月平均	2,650	0.4	2,637	2,051	11,303	▲ 0.4	11,252	8,447	6,733	▲ 0.3	5,467	18,654	1.0	15,315	1,071	▲ 4.1	889	
R元年度月平均	2,588	▲ 2.3	2,574	1,961	11,267	▲ 0.3	11,217	8,261	6,061	▲ 10.0	5,052	16,916	▲ 9.3	14,148	1,009	▲ 5.8	852	
H31年 4月	3,840	▲ 0.3	3,833	2,791	12,183	1.5	12,133	8,842	6,347	▲ 3.1	5,428	18,455	▲ 4.2	15,307	1,235	6.3	1,063	
令和元年 5月	3,029	▲ 5.5	3,021	2,358	12,458	0.4	12,413	9,071	6,565	2.0	5,321	17,688	▲ 7.0	14,881	1,160	▲ 2.8	996	
6月	2,587	4.0	2,579	2,027	12,193	▲ 0.4	12,150	8,881	5,800	▲ 13.3	4,892	17,028	▲ 5.3	14,371	1,087	▲ 7.4	922	
7月	2,519	6.3	2,507	1,877	11,653	1.8	11,604	8,617	6,930	9.9	5,399	17,604	▲ 0.2	14,370	1,070	9.1	917	
8月	2,240	▲ 12.0	2,231	1,749	11,073	▲ 1.0	11,029	8,250	5,595	▲ 8.3	4,982	16,882	▲ 3.6	14,122	748	▲ 17.8	656	
9月	2,530	6.0	2,520	1,969	11,165	0.1	11,124	8,316	5,772	▲ 12.9	5,189	17,161	▲ 3.5	14,646	962	▲ 3.6	827	
10月	2,543	▲ 7.1	2,532	1,927	11,264	▲ 1.6	11,227	8,368	6,752	▲ 4.1	5,563	16,936	▲ 8.4	14,666	901	▲ 10.4	778	
11月	2,180	▲ 4.8	2,169	1,680	11,045	▲ 0.4	11,004	8,169	6,046	▲ 15.6	4,724	17,123	▲ 11.6	14,259	979	▲ 8.7	828	
12月	1,872	13.0	1,862	1,373	10,165	▲ 0.3	10,120	7,455	5,702	▲ 2.3	4,285	16,886	▲ 8.3	13,483	896	▲ 4.9	644	
R2年 1月	2,707	▲ 1.7	2,681	2,032	10,309	0.2	10,248	7,511	6,164	▲ 16.0	5,178	16,178	▲ 13.2	13,280	757	3.0	576	
2月	2,452	▲ 11.4	2,434	1,861	10,625	▲ 2.0	10,563	7,687	6,048	▲ 25.8	5,274	16,023	▲ 20.2	13,489	823	▲ 24.6	674	
3月	2,552	▲ 6.9	2,524	1,891	11,075	▲ 2.3	10,992	7,959	5,016	▲ 23.5	4,391	15,030	▲ 23.5	12,906	1,487	▲ 6.3	1,337	
令和元年度計	31,051	▲ 2.3	30,893	23,535	135,208	▲ 0.3	134,607	99,126	72,737	▲ 10.0	60,626	202,994	▲ 9.3	169,780	12,105	▲ 5.8	10,218	
R2年 4月	2,996	▲ 22.0	2,960	2,076	10,890	▲ 10.6	10,800	7,666	3,778	▲ 40.5	3,302	12,264	▲ 33.5	10,684	861	▲ 30.3	770	
5月	2,295	▲ 24.2	2,268	1,679	10,775	▲ 13.5	10,675	7,542	3,732	▲ 43.2	3,254	10,584	▲ 40.2	9,306	724	▲ 37.6	635	
6月	2,942	13.7	2,917	2,279	11,423	▲ 6.3	11,323	8,080	4,598	▲ 20.7	4,042	11,066	▲ 35.0	9,696	909	▲ 16.4	789	
7月	2,392	▲ 5.0	2,363	1,788	11,435	▲ 1.9	11,335	8,274	4,812	▲ 30.6	3,992	11,645	▲ 33.9	10,052	852	▲ 20.4	752	
8月	2,179	▲ 2.7	2,163	1,673	11,648	5.2	11,554	8,556	4,033	▲ 27.9	3,490	11,926	▲ 29.4	10,264	744	▲ 0.5	653	
9月	2,385	▲ 5.7	2,362	1,818	11,838	6.0	11,742	8,772	4,650	▲ 19.4	4,166	12,415	▲ 27.7	10,698	1,055	9.7	920	
10月	2,677	5.3	2,657	1,990	12,184	8.2	12,084	9,008	5,756	▲ 14.8	5,130	13,208	▲ 22.0	11,730	970	7.7	864	
11月	2,040	▲ 6.4	2,033	1,518	11,804	6.9	11,719	8,613	4,834	▲ 20.0	3,665	13,848	▲ 19.1	11,749	868	▲ 11.3	752	
12月	1,644	▲ 12.2	1,617	1,173	10,916	7.4	10,829	7,876	4,243	▲ 25.6	3,269	13,439	▲ 20.4	11,093	892	▲ 0.4	637	
R3年 1月																		
2月																		
3月																		
令和2年度計	21,550	▲ 7.7	21,340	15,994	102,913	▲ 0.3	102,061	74,387	40,436	▲ 27.2	34,310	110,395	▲ 29.1	95,272	7,875	▲ 12.9	6,772	
安 定 所 別	仙 台	812	▲ 14.1	799	606	5,758	7.1	5,717	4,186	2,387	▲ 31.6	1,778	7,820	▲ 23.0	6,517	395	▲ 5.3	261
	(大 和)	59	▲ 25.3	57	41	439	2.3	431	336	324	30.1	276	540	▲ 42.8	478	27	▲ 10.0	23
	石 巻	124	▲ 22.0	124	86	826	▲ 3.3	824	584	373	▲ 39.0	335	1,418	▲ 12.3	1,071	84	▲ 16.8	65
	塩 釜	147	▲ 8.1	147	105	876	11.0	870	641	219	▲ 21.5	176	955	▲ 1.2	825	88	7.3	70
	古 川	143	▲ 7.7	141	97	968	12.8	959	686	283	0.7	183	893	0.2	717	96	7.9	65
	大河原	115	▲ 10.9	114	83	715	24.8	711	515	145	▲ 45.7	98	424	▲ 40.4	286	61	24.5	43
	(白 石)	44	18.9	42	28	224	16.1	221	156	87	50.0	71	216	4.9	182	25	56.3	19
	築 館	40	▲ 20.0	39	24	333	9.9	329	219	123	▲ 11.5	114	322	▲ 21.3	280	21	▲ 19.2	16
	迫	89	27.1	84	56	392	▲ 4.6	386	268	136	▲ 2.9	103	366	▲ 10.5	326	41	32.3	36
気仙沼	71	▲ 19.3	70	47	385	1.0	381	285	166	▲ 11.7	135	485	▲ 14.9	411	54	▲ 1.8	39	