

# みやぎの賃金事情



写真提供：宮城県観光戦略課

令和7年4月

宮城労働局労働基準部賃金室

# みやぎの賃金事情 目次

## 令和5年賃金構造基本統計調査結果

調査の概要・主な用語の定義	2～4
産業別所定内給与額（宮城県・全国計）	5～6
企業規模別所定内給与額（宮城県・全国計）	7～8
職種・性別きまって支給する現金給与額等（宮城県）	9～10
短時間労働者1時間当たり所定内給与額の推移 （宮城県・全国計）	11～12
産業別・年齢階級別きまって支給する現金給与額等 詳細 （宮城県）	13～24
都道府県、産業、性別所定内給与額（企業規模計）	25
短時間労働者の都道府県、産業、性別 1時間当たり所定内給与額（企業規模計）	26

## 令和6年賃金構造基本統計調査結果

調査の概要・主な用語の定義	27～28
産業別所定内給与額（宮城県・全国計）	29～30
企業規模別所定内給与額（宮城県・全国計）	31～32
職種・性別きまって支給する現金給与額等（宮城県）	33～34
短時間労働者1時間当たり所定内給与額の推移 （宮城県・全国計）	35～36
産業別・年齢階級別きまって支給する現金給与額等 詳細 （宮城県）	37～48
都道府県、産業、性別所定内給与額（企業規模計）	49
短時間労働者の都道府県、産業、性別 1時間当たり所定内給与額（企業規模計）	50
都道府県、性別きまって支給する現金給与額等	51～53
新規学卒者の初任給額（宮城県）	54
新規学卒者の初任給額の推移（宮城県）	55

## 令和6年就労条件総合調査結果

調査の概要と結果	56～57
----------	-------

## 最低賃金

宮城県の最低賃金	58～59
東北各県の最低賃金	60
全国の地域別最低賃金	61

印については、厚生労働省職業安定局労働市場センター業務室 新規学卒者初任給情報より引用  
令和2年度から初任給単独の調査を行っていないため参考として掲載するもの。

# 令和5年賃金構造基本統計調査結果

## 1 調査の目的

この調査は、統計法に基づく基幹統計「賃金構造基本統計」の作成を目的とする統計調査であり、主要産業に雇用される労働者について、その賃金の実態を労働者の雇用形態、就業形態、職種、性、年齢、学歴、勤続年数、経験年数別等に明らかにするものである。

## 2 調査の範囲

### (1) 地域

日本全国（ただし、一部島しょ部を除く。）

### (2) 産業

日本標準産業分類（平成25年10月改定）に基づく16大産業〔「鉱業，採石業，砂利採取業」，「建設業」，「製造業」，「電気・ガス・熱供給・水道業」，「情報通信業」，「運輸業，郵便業」，「卸売業，小売業」，「金融業，保険業」，「不動産業，物品賃貸業」，「学術研究，専門・技術サービス業」，「宿泊業，飲食サービス業」，「生活関連サービス業，娯楽業」（その他の生活関連サービス業のうち家事サービス業を除く。）「教育，学習支援業」，「医療，福祉」，「複合サービス事業」及び「サービス業（他に分類されないもの）」（外国公務を除く。）〕

### (3) 事業所

事業所母集団データベース（令和2年次フレーム）の事業所を母集団として、上記(2)に掲げる産業に属し、5人以上の常用労働者を雇用する民営事業所（5～9人の事業所については企業規模が5～9人の事業所に限る。）及び10人以上の常用労働者を雇用する公営事業所から、都道府県、産業及び事業所規模別に無作為抽出した78,623事業所を客体とした。

## 3 調査事項

事業所の属性及び雇用形態別労働者数、企業全体の常用労働者数、労働者の性、雇用形態、就業形態、最終学歴、新規学卒者への該当性、年齢、勤続年数、役職、職種、経験年数、実労働日数、所定内実労働時間数、超過実労働時間数、きまって支給する現金給与額、超過労働給与額、令和4年1月から令和4年12月までの1年間の賞与、期末手当等特別給与額、在留資格

## 4 調査の時期

令和5年6月分の賃金等（賞与、期末手当等特別給与額については令和4年1月から令和4年12月までの1年間）について、令和5年7月に調査を行った。

## 5 調査の方法

調査票の配布は、複数の調査事業所を有し、これらの事業所の報告を一括して行うことを厚生労働大臣が指定する企業（以下「一括調査企業」という。）にあっては厚生労働省が業務を委託する民間事業者（以下「民間事業者」という。）から、一括調査企業に属する調査事業所以外の調査事業所（以下「一括調査企業以外の事業所」という。）にあっては厚生労働省から、それぞれ郵送することにより行った。

調査票の回収は、（ア）記入済みの調査票を郵送する方式、（イ）インターネットを利用したオンライン報告方式、（ウ）調査票の様式により記入した光ディスクを郵送する方式のうちいずれかの方法により、以下のとおり回収した

### (1) 一括調査企業

（ア）及び（ウ）については民間事業者が、（イ）については厚生労働省が回収した。

### (2) 一括調査企業以外の事業所

（ア）及び（ウ）については都道府県労働局又は労働基準監督署が郵送により回収した。

ただし、一部の事業所については、都道府県労働局若しくは労働基準監督署の職員又は統計調査員が訪問し、回収した。（イ）については厚生労働省が回収した。

## 6 調査系統

### (1) 一括調査企業

#### (ア) 調査票の配布

厚生労働省 - 民間事業者 - 報告者

#### (イ) 調査票の回収

#### (オンライン調査以外)

厚生労働省 - 民間事業者 - 報告者

#### (オンライン調査)

厚生労働省 - 報告者

### (2) 一括調査企業以外の事業所

#### (ア) 調査票の配布

厚生労働省 - 報告者

#### (イ) 調査票の回収

#### (オンライン調査以外)

厚生労働省 - 都道府県労働局 - (労働基準監督署) - (調査員・職員) - 報告者

#### (オンライン調査)

厚生労働省 - 報告者

## 主な用語の定義

### 1 常用労働者とは

次のいずれかに該当する労働者をいう。

- (1) 期間を定めずに雇われている労働者
- (2) 1か月以上の期間を定めて雇われている労働者

### 2 賃金とは

本概況に用いている「賃金」は、調査実施年6月分の所定内給与額の平均をいう。

「所定内給与額」とは、労働契約等であらかじめ定められている支給条件、算定方法により6月分として支給された現金給与額(きまって支給する現金給与額)のうち、超過労働給与額(時間外勤務手当、深夜勤務手当、休日出勤手当、宿日直手当、交替手当として支給される給与をいう。)を差し引いた額で、所得税等を控除する前の額をいう。

### 3 きまって支給する現金給与額とは

労働契約、労働協約あるいは事業所の就業規則などによってあらかじめ定められている支給条件、算定方法によって6月分として支給された現金給与額をいう。手取り額でなく、所得税、社会保険料などを控除する前の額である。

現金給与額には、基本給、職務手当、精皆勤手当、通勤手当、家族手当などが含まれるほか、超過労働給与額も含まれる。1か月を超え、3か月以内の期間で算定される給与についても、6月に支給されたものは含まれ、遅払いなどで支払いが遅れても、6月分となっているものは含まれる。給与改訂に伴う5月分以前の追給額は含まれない。

現金給与のみであり、現物給与は含んでいない。

### 4 就業形態とは

常用労働者を「一般労働者」と「短時間労働者」に区分している。

「一般労働者」とは、「短時間労働者」に該当しない通常の所定労働時間・日数の労働者をいう。

「短時間労働者」とは、同一事業所の一般の労働者より1日の所定労働時間が短い又は1日の所定労働時間が同じでも1週の所定労働日数が少ない労働者をいう。

### 5 勤続年数とは

労働者がその企業に雇い入れられてから調査対象期日までに勤続した年数の平均をいう。

# 産業別所定内給与額(宮城県)

令和5年賃金構造基本統計調査結果(企業規模10人以上)における宮城県の男女労働者の産業別・年齢階層別所定内給与は、次のとおりです。

## 宮城県男性労働者所定内給与額(令和5年)

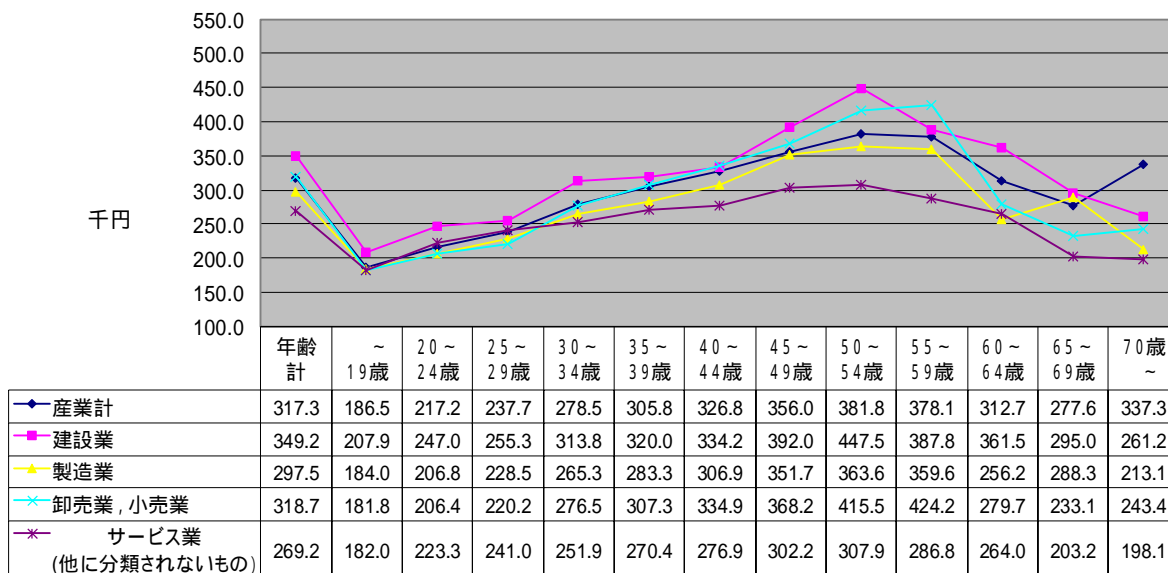

## 宮城県女性労働者所定内給与額(令和5年)

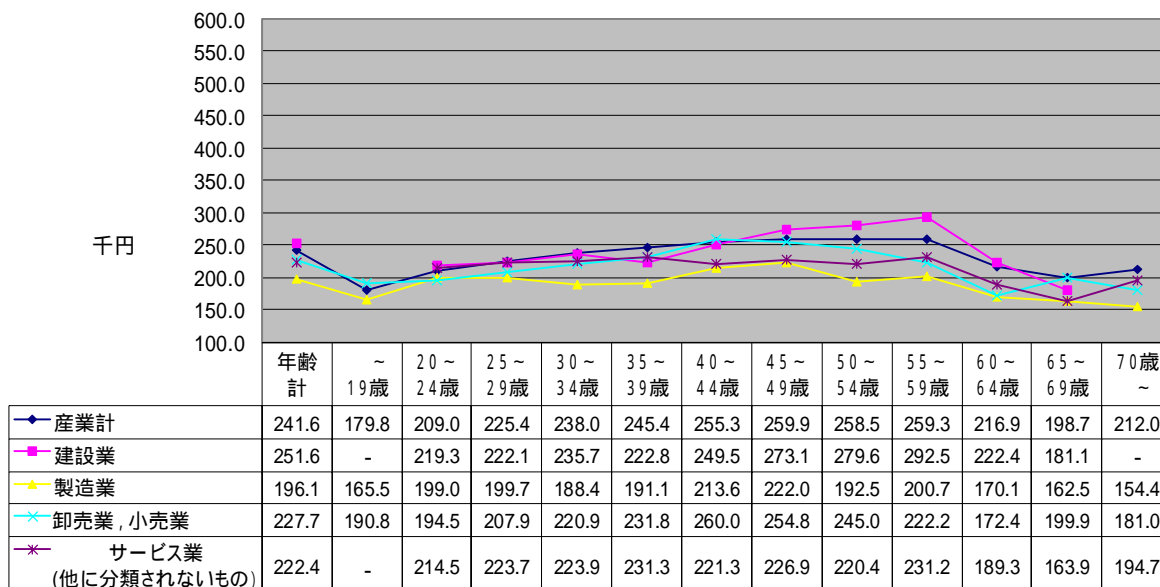

# 産業別所定内給与額(全国計)

令和5年賃金構造基本統計調査結果(企業規模10人以上)における全国計の男女労働者の産業別・年齢階層別所定内給与は、次のとおりです。

## 全国計男性労働者所定内給与額(令和5年)

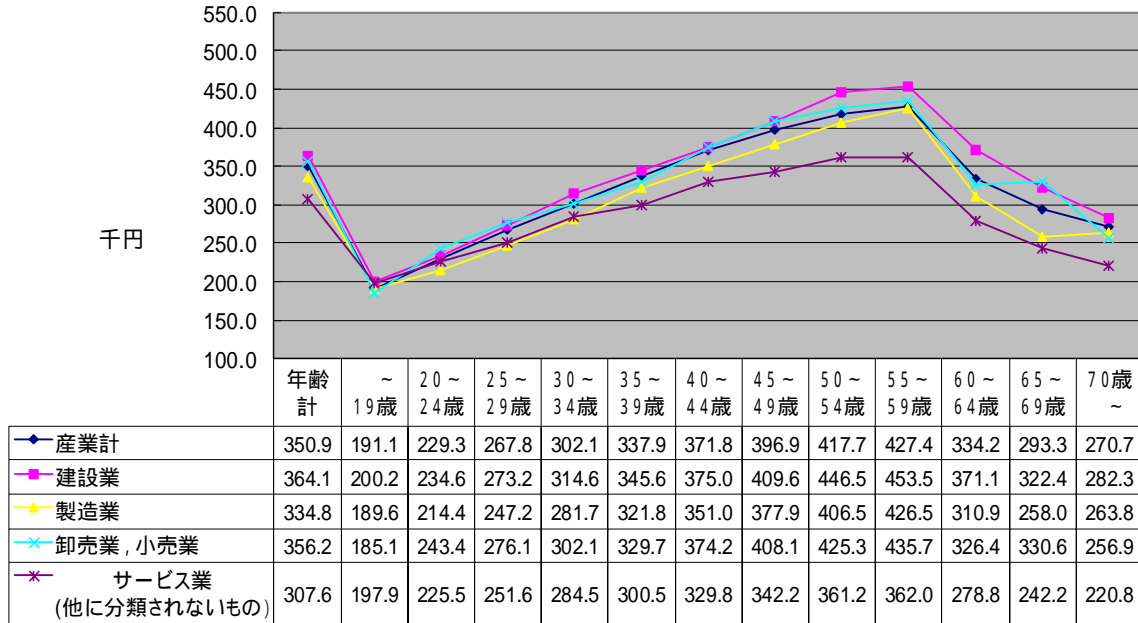

## 全国計女性労働者所定内給与額(令和5年)

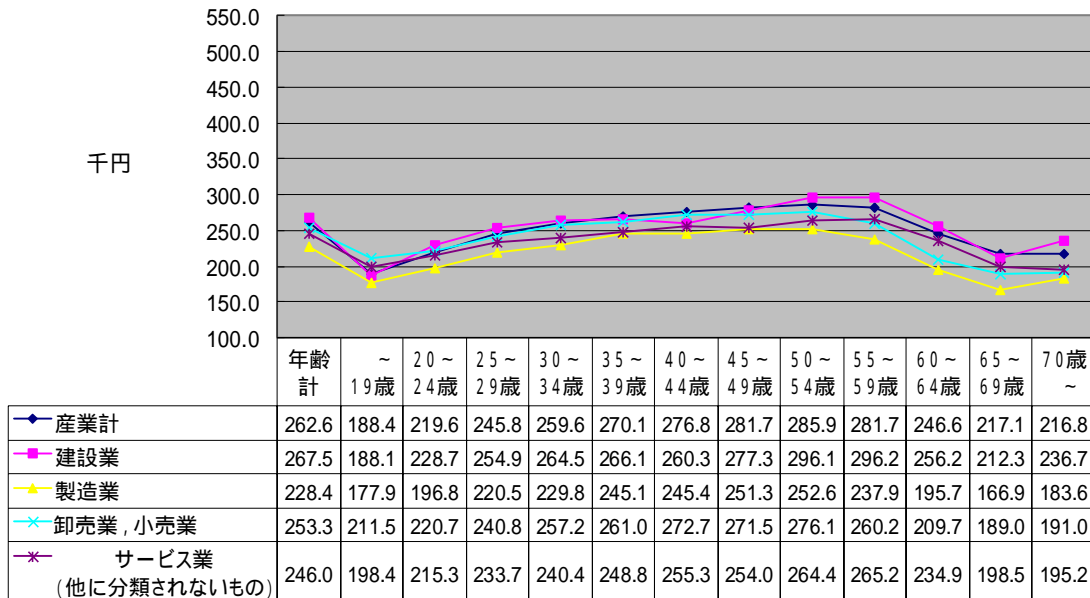

# 企業規模別所定内給与額(宮城県)

令和5年賃金構造基本統計調査結果(企業規模10人以上)における宮城県の男女労働者の企業規模別・年齢階層別所定内給与は、次のとおりです。

## 宮城県男性労働者所定内給与額(令和5年)

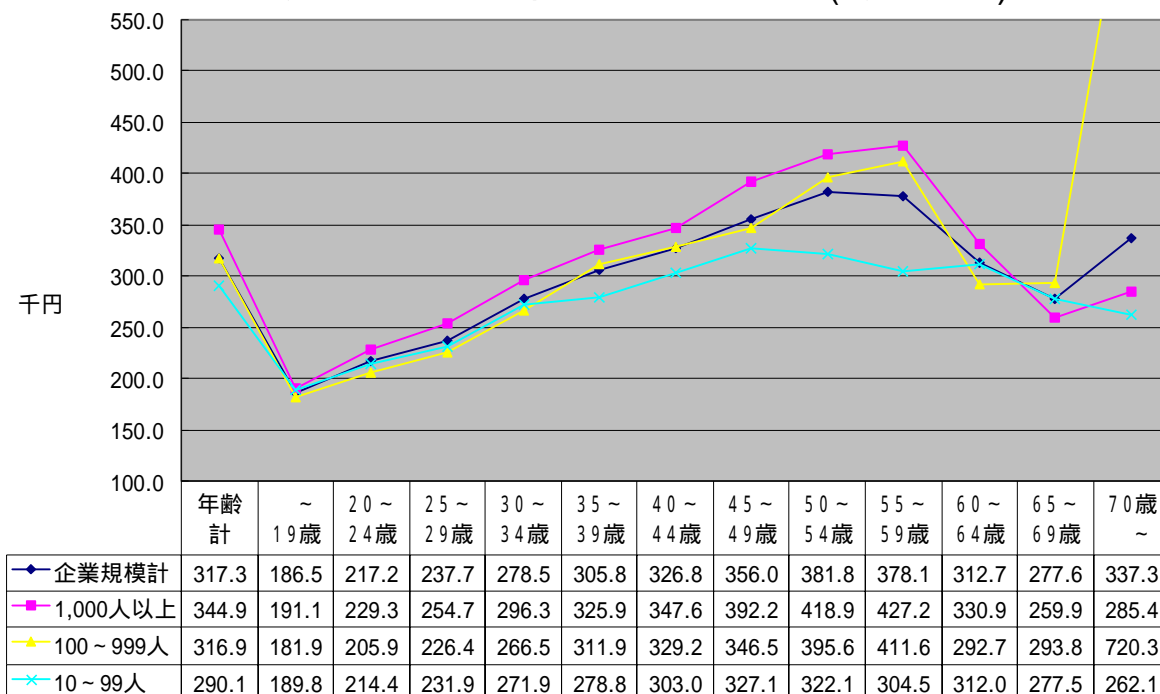

## 宮城県女性労働者所定内給与額(令和5年)

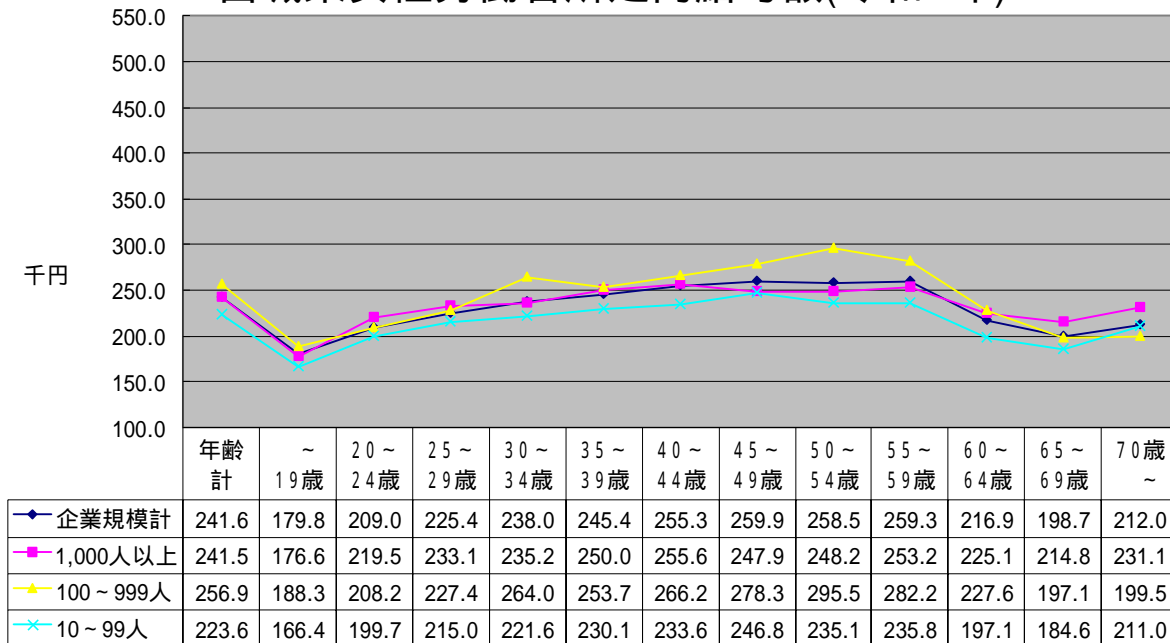



# 企業規模別所定内給与額(全国計)

令和5年賃金構造基本統計調査結果(企業規模10人以上)における全国計の男女労働者の企業規模別・年齢階層別所定内給与は、次のとおりです。

## 全国計男性労働者所定内給与額(令和5年)

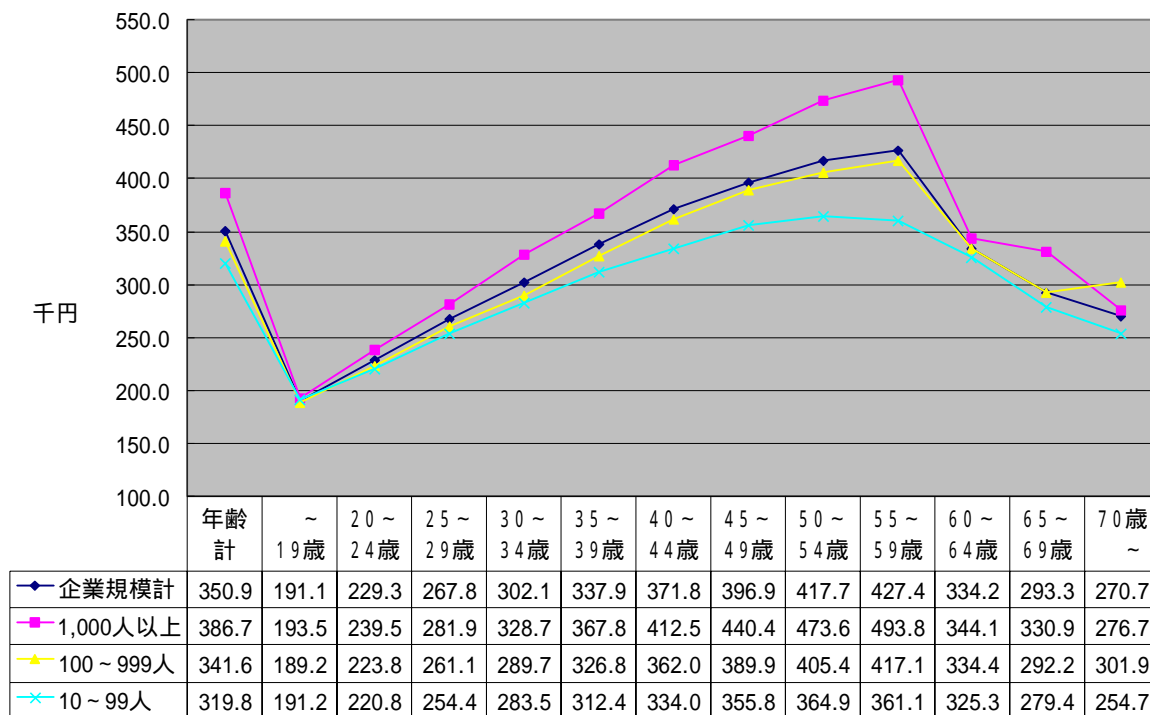

## 全国計女性労働者所定内給与額(令和5年)

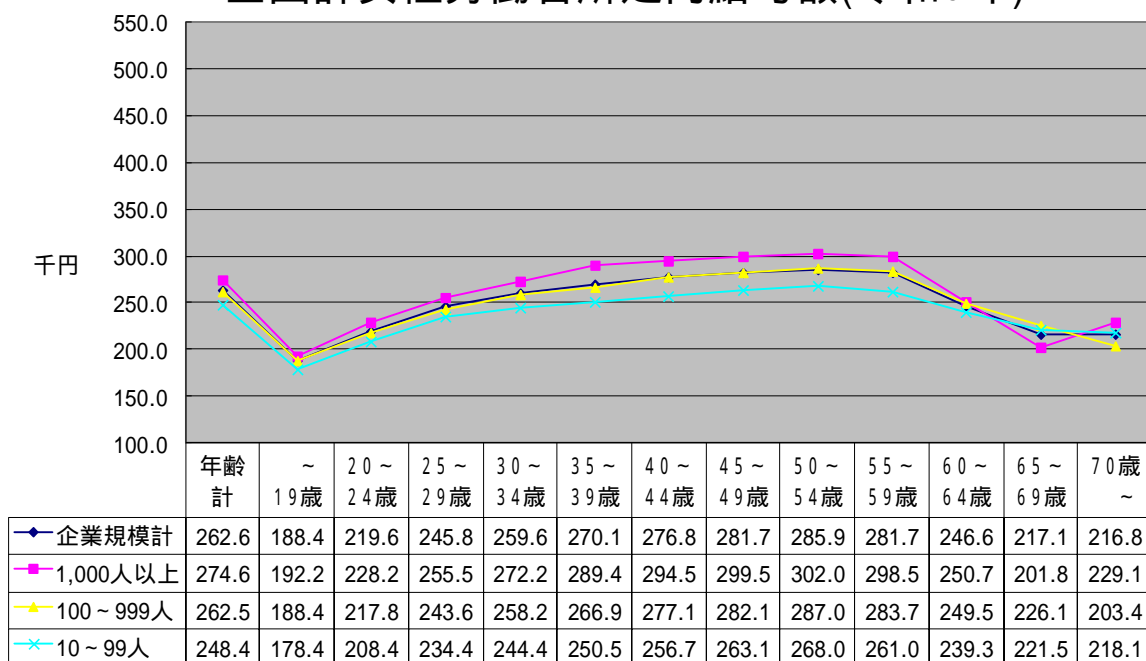

区分	宮城県							年間賞与 との 別額	労働者数
	年齢	勤続年数	所定内 実労働 時間数	超 過 実労働 時間数	きまって支給する		年 間 特 給		
					現 金 給 与 額	所 定 内 給 与 額			
管理的職業従事者	58.5	0.5	215	44	271.4	210.1	0.0	16	
研究者	46.2	11.9	169	3	505.4	494.8	1447.3	52	
電気・電子・電気通信技術者(通信ネットワーク技術者を除く)	40.3	14.9	160	19	383.8	335.0	1549.0	541	
機械技術者	40.6	12.4	164	18	347.1	305.5	925.1	414	
輸送用機器技術者	42.3	16.4	166	9	376.8	359.2	2256.2	60	
化学技術者	37.9	9.5	169	15	387.9	333.0	1545.4	27	
建築技術者	45.4	12.0	170	19	364.5	323.8	1047.6	708	
土木技術者	45.4	11.1	168	16	402.7	357.2	831.4	382	
システムコンサルタント・設計者	44.8	18.9	154	8	416.7	397.8	1905.0	43	
ソフトウェア作成者	37.0	10.7	167	27	357.1	298.9	928.1	585	
その他の情報処理・通信技術者	38.6	7.9	164	9	293.1	270.9	595.7	248	
他に分類されない技術者	39.5	11.0	166	9	295.6	273.8	830.8	97	
医師	44.0	6.3	161	25	1010.0	799.4	2080.7	100	
薬剤師	40.5	14.2	173	9	463.5	432.8	1170.9	64	
助産師	-	-	-	-	-	-	-	-	
看護師	30.9	6.1	153	8	344.4	291.4	840.3	124	
准看護師	48.5	9.5	168	2	288.0	285.5	768.1	3	
診療放射線技師	36.8	11.0	166	8	332.4	300.0	924.4	44	
理学療法士、作業療法士、言語聴覚士、視能訓練士	32.2	5.3	168	5	262.9	254.0	673.4	126	
歯科衛生士	-	-	-	-	-	-	-	-	
その他の保健医療従事者	43.5	9.4	165	4	276.4	267.3	521.3	186	
保育士	33.3	10.2	164	2	308.1	303.7	819.9	34	
介護支援専門員(ケアマネージャー)	45.1	9.2	163	10	333.2	290.8	979.2	70	
その他の社会福祉専門職業従事者	56.4	5.3	174	2	213.8	206.0	160.4	63	
公認会計士、税理士	24.5	2.2	147	30	414.6	332.0	659.7	8	
その他の経営・金融・保険専門職業従事者	38.1	4.8	152	25	655.1	554.7	2226.5	2	
高等学校教員	46.2	12.9	169	2	402.1	399.2	1265.3	91	
大学教授(高専含む)	57.6	17.1	171	0	679.1	676.7	2147.1	121	
大学准教授(高専含む)	46.0	8.7	169	1	549.9	544.3	1530.0	56	
大学講師・助教(高専含む)	39.8	6.4	165	5	470.6	449.3	953.3	59	
その他の教員	45.4	11.9	169	14	373.2	346.5	576.1	107	
著述家、記者、編集者	32.6	8.0	160	2	447.3	310.7	1214.7	11	
デザイナー	30.4	2.0	167	12	245.3	222.2	267.4	17	
個人教師	34.6	6.9	175	13	251.6	231.4	399.9	23	
他に分類されない専門的職業従事者	51.8	7.5	169	3	604.5	597.0	334.0	108	
庶務・人事事務員	42.0	12.8	166	14	345.5	310.3	1096.9	348	
企画事務員	43.4	17.6	167	11	317.1	291.8	1014.7	90	
受付・案内事務員	47.0	18.9	166	11	236.2	218.2	447.9	18	
電話応接事務員	40.1	6.3	151	11	247.8	223.8	578.8	116	
総合事務員	43.1	12.3	157	18	351.6	298.9	887.4	526	
その他の一般事務従事者	43.5	15.3	162	8	307.0	288.0	813.8	300	
会計事務従事者	44.9	17.7	166	7	293.7	275.9	833.2	151	
生産関連事務従事者	47.3	17.6	165	13	315.2	284.1	1035.3	166	
営業・販売事務従事者	43.3	10.5	168	11	381.3	338.8	833.6	625	
運輸・郵便事務従事者	45.3	14.4	159	16	332.8	293.9	912.7	199	
事務用機器操作員	44.3	14.2	160	5	285.4	269.5	950.1	9	
販売店員	38.0	9.0	170	7	243.2	229.5	267.2	943	
その他の商品販売従事者	50.5	15.2	170	5	285.7	278.0	625.8	65	
販売類似職業従事者	34.5	5.0	165	5	272.9	261.2	2054.2	111	
自動車営業職業従事者	40.4	15.3	164	18	297.6	265.2	914.1	132	
機械器具・通信・システム営業職業従事者(自動車を除く)	35.1	7.8	176	21	270.2	227.5	739.0	662	
金融営業職業従事者	36.1	12.7	158	20	362.2	307.5	1139.6	85	
保険営業職業従事者	43.9	10.9	152	1	387.9	385.4	745.2	78	
その他の営業職業従事者	40.8	12.5	167	11	337.6	312.0	997.3	967	
介護職員(医療・福祉施設等)	38.5	7.3	164	4	260.5	231.6	531.6	796	
訪問介護従事者	46.7	5.3	171	44	381.1	270.1	139.3	2	
看護助手	-	-	-	-	-	-	-	-	
理容・美容師	34.7	6.9	184	0	267.6	267.6	86.0	9	
クリーニング職、洗張職	41.7	16.4	169	21	210.7	185.3	146.2	29	
飲食物調理従事者	46.2	9.2	176	20	278.5	241.2	215.4	275	
飲食物給仕従事者	42.0	9.1	180	16	271.6	241.0	229.5	83	
身の回り世話従事者	51.2	17.4	172	6	249.6	236.4	32.0	37	
娯楽場等接客員	40.5	9.3	163	4	252.0	242.5	258.4	146	
居住施設・ビル等管理人	65.5	5.7	163	3	188.2	182.4	117.2	93	
その他のサービス職業従事者	46.4	9.0	172	23	273.5	229.7	498.5	160	
警備員	53.8	8.6	165	13	207.1	183.9	110.4	151	
その他の保安職業従事者	41.8	9.3	187	0	391.0	391.0	623.9	6	
農林漁業従事者	50.1	7.1	163	5	271.3	261.8	57.8	110	
金属工作機械作業従事者	41.8	13.6	168	11	259.8	238.8	667.6	188	
金属プレス従事者	38.9	13.2	172	15	261.2	229.3	496.7	33	
その他の製品製造・加工処理従事者(金属製品)	39.0	11.6	154	21	304.2	249.9	787.1	262	
化学製品製造従事者	44.6	17.7	158	11	274.9	248.1	850.9	37	
食料品・飲料・たばこ製造従事者	38.0	8.5	162	20	244.8	210.1	337.3	904	
紡織・衣服・繊維製品製造従事者	47.5	9.0	179	28	249.6	209.6	95.6	18	
木・紙製品製造従事者	40.8	12.8	172	17	270.3	233.7	573.4	191	
印刷・製本従事者	40.2	14.8	176	11	258.9	241.1	609.4	83	
ゴム・プラスチック製品製造従事者	40.1	11.5	161	22	303.8	244.5	672.0	234	
その他の製品製造・加工処理従事者(金属製品を除く)	35.8	5.6	163	14	267.7	231.2	196.2	203	
はん用・生産用・業務用機械器具組立従事者	43.4	9.7	172	20	303.9	266.6	886.2	38	
電気機械器具組立従事者	42.0	9.6	166	17	271.2	231.1	478.9	614	
自動車組立従事者	42.2	16.8	169	29	389.6	287.9	853.5	137	
その他の機械組立従事者	41.6	2.7	169	15	314.3	271.3	72.2	369	
製品検査従事者(金属製品)	45.1	13.2	173	12	317.9	278.4	1006.1	52	
製品検査従事者(金属製品を除く)	43.3	12.0	169	14	282.2	253.1	663.3	65	
機械検査従事者	40.5	10.3	171	4	272.1	263.0	721.9	97	
製図その他生産関連・生産類似作業従事者	37.2	10.7	181	21	303.9	260.7	703.5	155	
営業用大型貨物自動車運転者	48.8	11.0	179	28	348.7	266.2	257.0	1 959	
営業用貨物自動車運転者(大型車を除く)	44.6	10.9	166	45	278.3	218.2	452.2	589	
その他の運搬従事者	46.4	12.8	157	22	291.1	254.1	652.1	1 025	
ビル・建物清掃員	48.5	6.6	171	4	208.0	200.6	276.0	67	
清掃員(ビル・建物を除く)、廃棄物処理従事者	46.2	12.1	169	7	238.3	227.0	547.1	164	
包装従事者	46.0	6.2	168	4	201.9	194.8	100.3	34	
他に分類されない運搬・清掃・包装等従事者	48.1	10.1	163	4	243.4	235.3	334.0	119	
不詳	-	-	-	-	-	-	-	-	

職種・性別によって支給する現金給与額、所定内給与額及び年間賞与その他特別給与額(宮城県、女性、産業計、企業規模計)  
令和5年賃金構造基本統計調査結果

区 分	宮 城 県							年 間 賞 与 其 他 特 別 給 与 額	労 働 者 数
	年 齢	勤 続 年 数	所 定 内 実 労 働 時 間 数	超 過 実 労 働 時 間 数	き ま っ て 支 給 す る		年 間 賞 与 額		
					現 金 給 与 額	所 定 内 給 与 額			
管理的職業従事者	-	-	-	-	-	-	-	-	
研究者	41.7	7.9	168	1	409.3	406.8	1104.2	19	
電気・電子・電気通信技術者(通信ネットワーク技術者を除く)	37.2	11.2	162	14	312.5	277.2	1283.5	49	
機械技術者	39.4	13.3	161	14	286.9	256.7	853.5	22	
輸送用機器技術者	-	-	-	-	-	-	-	-	
化学技術者	39.3	14.0	170	11	351.3	308.9	1522.6	27	
建築技術者	36.6	7.3	166	10	264.9	250.5	809.2	130	
土木技術者	37.1	10.6	155	12	281.5	257.5	637.7	73	
システムコンサルタント・設計者	56.5	33.5	154	8	380.0	358.7	1888.0	2	
ソフトウェア作成者	32.0	7.9	169	11	251.3	232.0	584.7	277	
その他の情報処理・通信技術者	35.5	4.3	161	4	242.8	235.4	213.3	104	
他に分類されない技術者	43.3	12.6	157	6	272.1	262.3	535.5	33	
医師	44.8	7.6	168	12	782.8	701.3	1727.5	59	
薬剤師	36.6	8.0	165	15	377.8	337.4	870.7	32	
助産師	40.8	14.9	169	4	386.9	362.2	1064.3	47	
看護師	39.7	12.0	161	6	362.9	315.8	946.6	1 329	
准看護師	49.9	13.3	160	2	274.7	256.7	562.9	152	
診療放射線技師	47.8	19.5	155	2	407.8	373.8	1111.0	20	
理学療法士、作業療法士、言語聴覚士、視能訓練士	32.0	6.5	165	3	259.0	253.6	701.8	112	
歯科衛生士	37.7	5.7	158	0	270.1	270.1	96.4	149	
その他の保健医療従事者	41.6	5.8	168	2	229.4	224.2	569.9	29	
保育士	33.4	9.9	168	1	281.3	276.6	532.5	401	
介護支援専門員(ケアマネージャー)	49.9	7.2	168	2	207.9	203.5	445.3	30	
その他の社会福祉専門職業従事者	46.6	5.5	175	3	224.1	218.7	511.8	196	
公認会計士、税理士	30.8	3.5	141	22	300.6	255.3	759.3	8	
その他の経営・金融・保険専門職業従事者	43.8	16.8	142	27	429.9	359.7	2157.5	2	
高等学校教員	43.8	13.3	167	1	380.4	379.4	1244.3	43	
大学教授(高専含む)	57.3	15.0	172	0	621.9	621.9	2043.3	27	
大学准教授(高専含む)	52.3	9.1	171	1	549.8	548.0	940.6	29	
大学講師・助教(高専含む)	40.2	5.6	165	3	443.9	432.7	747.9	54	
その他の教員	38.3	7.0	169	7	311.9	297.8	584.4	72	
著述家、記者、編集者	27.8	3.2	162	14	339.3	290.7	638.8	22	
デザイナー	32.5	3.1	158	4	225.3	219.6	49.3	19	
個人教師	39.5	15.7	162	11	292.6	273.1	487.3	11	
他に分類されない専門的職業従事者	31.6	5.2	159	4	224.8	216.5	483.0	13	
庶務・人事事務員	43.9	11.4	165	7	245.7	233.4	598.7	624	
企画事務員	37.0	9.8	163	9	272.5	254.4	669.4	87	
受付・案内事務員	36.9	5.9	164	3	203.9	200.4	237.7	131	
電話応接事務員	44.6	10.2	147	8	234.2	219.1	448.9	373	
総合事務員	42.3	9.0	162	6	268.1	239.1	382.7	1 387	
その他の一般事務従事者	39.1	6.1	161	5	226.0	216.1	316.1	1 081	
会計事務従事者	45.7	12.6	160	5	261.6	251.5	629.1	296	
生産関連事務従事者	46.4	17.0	166	8	255.5	240.9	719.9	211	
営業・販売事務従事者	39.9	9.0	163	8	245.4	231.9	521.2	754	
運輸・郵便事務従事者	42.4	11.3	157	15	289.1	260.1	820.5	91	
事務用機器操作員	45.8	14.3	163	7	239.8	228.6	688.2	37	
販売店員	44.4	9.8	162	4	196.3	189.7	226.5	1 276	
その他の商品販売従事者	40.5	2.5	154	10	252.1	237.0	207.6	2	
販売類似職業従事者	32.8	5.4	156	5	255.0	246.6	367.9	33	
自動車営業職業従事者	24.5	2.5	160	10	236.3	221.4	815.2	5	
機械器具・通信・システム営業職業従事者(自動車を除く)	27.3	4.5	182	23	227.5	183.4	450.0	77	
金融営業職業従事者	39.3	12.0	156	11	265.6	243.6	797.7	125	
保険営業職業従事者	44.9	11.3	149	0	261.5	260.9	397.5	393	
その他の営業職業従事者	32.1	4.8	161	11	271.2	250.9	532.2	210	
介護職員(医療・福祉施設等)	46.5	9.2	163	4	241.1	222.6	513.4	1 694	
訪問介護従事者	54.7	16.7	154	1	237.8	236.6	453.3	157	
看護助手	54.7	11.0	167	1	207.4	200.3	392.4	62	
理容・美容師	25.5	4.4	178	0	223.9	223.9	11.2	28	
クリーニング職、洗張職	50.0	14.1	170	13	192.5	176.3	70.8	51	
飲食物調理従事者	45.2	7.8	164	10	202.1	186.9	143.4	171	
飲食物給仕従事者	45.2	8.8	162	7	207.7	197.8	135.6	229	
身の回り世話従事者	48.0	11.0	172	8	204.4	193.3	42.3	64	
娯楽場等接客員	40.2	8.9	150	2	236.8	233.1	80.8	189	
居住施設・ビル等管理人	54.2	4.5	148	5	194.1	185.9	413.9	14	
その他のサービス職業従事者	39.0	6.1	167	6	208.4	198.6	221.1	180	
警備員	44.0	5.5	170	21	207.1	176.5	199.0	17	
その他の保安職業従事者	-	-	-	-	-	-	-	-	
農林漁業従事者	52.0	6.0	141	0	202.9	202.9	0.0	18	
金属工作機械作業従事者	50.4	12.7	157	13	206.6	187.4	417.4	31	
金属プレス従事者	38.6	5.0	153	7	212.2	202.1	97.6	13	
その他の製品製造・加工処理従事者(金属製品)	40.9	12.4	150	13	234.3	208.2	627.8	63	
化学製品製造従事者	45.1	9.5	159	7	181.2	160.7	302.1	5	
食料品・飲料・たばこ製造従事者	42.4	7.8	153	8	182.3	169.1	146.6	903	
紡織・衣服・繊維製品製造従事者	49.9	12.5	174	14	190.4	171.6	106.8	134	
木・紙製品製造従事者	44.8	8.2	173	6	221.6	212.8	293.9	40	
印刷・製本従事者	42.5	10.2	177	9	229.7	217.2	388.8	46	
ゴム・プラスチック製品製造従事者	38.1	7.5	162	4	204.9	197.8	279.7	53	
その他の製品製造・加工処理従事者(金属製品を除く)	42.1	4.8	159	9	225.0	208.0	98.9	101	
はん用・生産用・業務用機械器具組立従事者	47.8	12.9	175	10	232.0	216.3	1073.2	13	
電気機械器具組立従事者	45.0	10.6	161	13	215.8	192.4	314.8	555	
自動車組立従事者	49.6	15.8	171	2	185.7	181.3	514.2	76	
その他の機械組立従事者	39.7	4.0	160	9	259.3	234.2	159.1	177	
製品検査従事者(金属製品)	44.8	8.1	157	2	189.0	184.4	247.2	55	
製品検査従事者(金属製品を除く)	41.3	10.1	167	9	210.1	194.7	237.5	153	
機械検査従事者	43.3	19.7	161	5	253.8	241.9	828.0	28	
製図その他生産関連・生産類似作業従事者	39.7	4.3	161	5	232.1	223.7	119.5	252	
営業用大型貨物自動車運転者	53.2	7.2	179	9	290.1	272.1	221.0	51	
営業用貨物自動車運転者(大型車を除く)	50.5	13.1	177	28	258.5	202.9	519.6	17	
その他の運転従事者	47.1	9.7	156	10	216.1	197.4	281.4	277	
ビル・建物清掃員	56.4	8.4	169	3	187.5	183.3	112.4	79	
清掃員(ビル・建物を除く)、廃棄物処理従事者	56.2	9.8	159	1	163.3	162.2	106.4	16	
包装従事者	45.9	6.3	163	4	175.8	171.0	90.3	65	
他に分類されない運搬・清掃・包装等従事者	48.0	4.0	165	1	197.9	197.3	132.7	36	
不詳	-	-	-	-	-	-	-	-	

# 短時間労働者(宮城県)

## 1時間当たり所定内給与額の推移

賃金構造基本統計調査結果(企業規模10人以上)における宮城県の男女短時間労働者の1時間当たり所定内給与額の推移は、次のとおりです。

宮城県男性短時間労働者1時間当たり所定内給与額

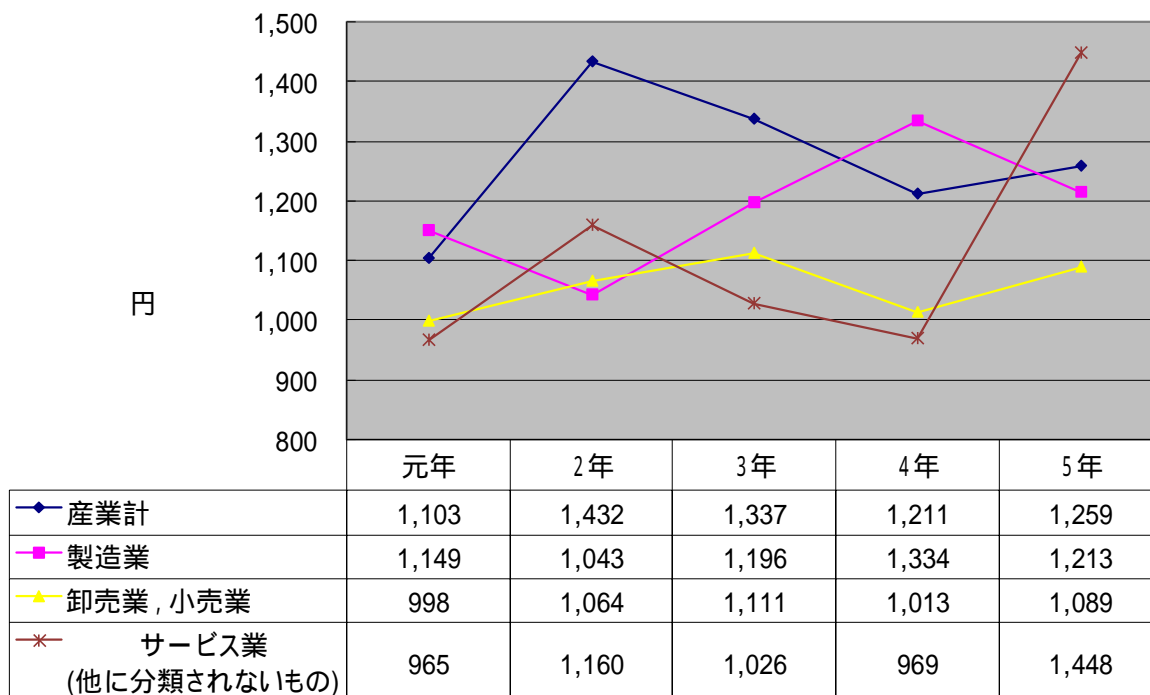

宮城県女性短時間労働者1時間当たり所定内給与額

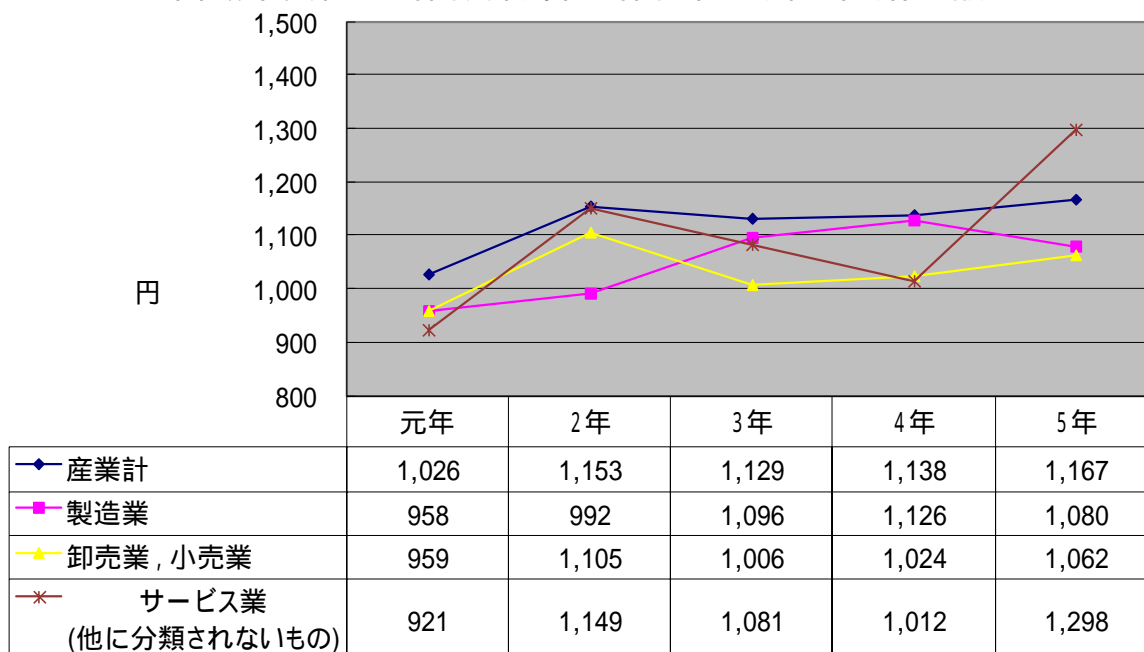

# 短時間労働者(全国計) 1時間あたり所定内給与額

令和5年賃金構造基本統計調査結果(企業規模10人以上)における全国計の短時間男女労働者の産業別・年齢階層別1時間あたり所定内給与は、次のとおりです。

全国男性短時間労働者 1時間あたり所定内給与額

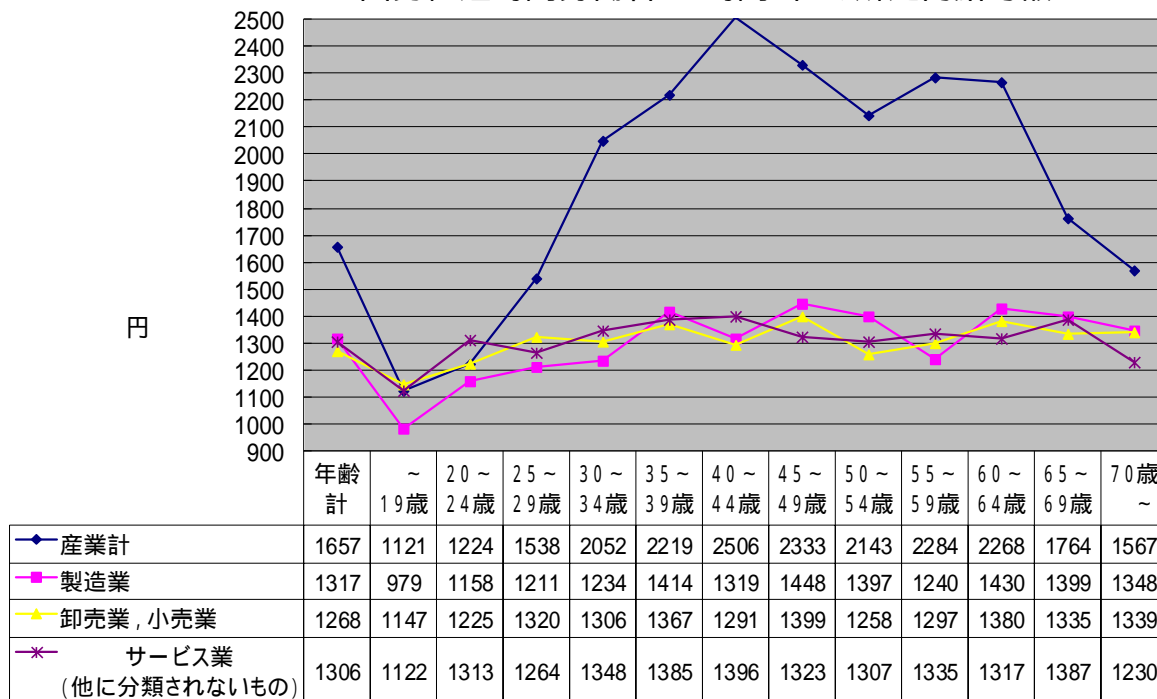

全国女性短時間労働者 1時間あたり所定内給与額

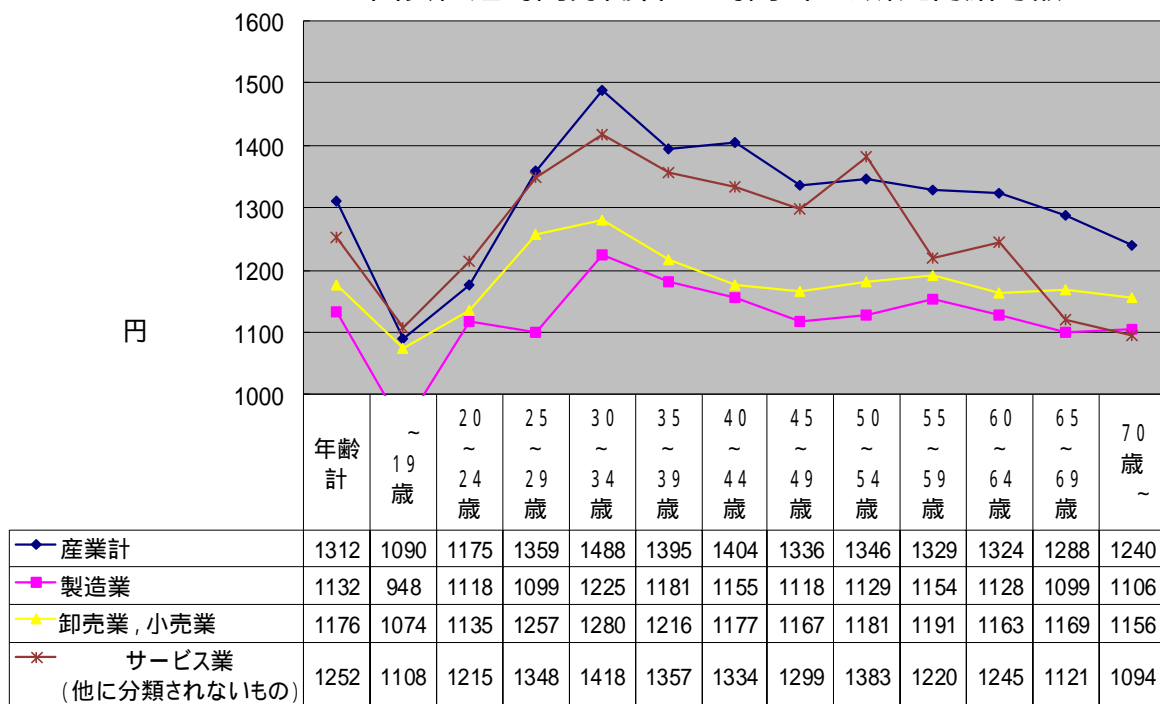

令和5年賃金構造基本統計調査結果(宮城県)

宮 城 県

産業別・年齢階級別きまって支給する現金給与額、所定内給与額及び年間賞与その他特別給与額(詳細)

区 分	企 業 規 模 計							1,000人 以 上						
	年齢	勤続年数	所定内実労働時間数	超 過 実労働時間数	きまって支給する		年間賞与その他特別給与額	年齢	勤続年数	所定内実労働時間数	超 過 実労働時間数	きまって支給する		年間賞与その他特別給与額
					現金給与額	所定内給与額						現金給与額	所定内給与額	
<b>産業計</b>														
男性労働者	44.4	13.3	167	15	354.2	317.3	862.6	43.7	14.4	163	18	387.8	344.9	1187.0
～19歳	19.1	0.8	167	11	204.4	186.5	119.8	19.3	1.1	162	17	226.7	191.1	235.0
20～24	23.1	2.2	166	14	245.5	217.2	357.2	23.1	2.2	163	19	264.9	229.3	432.1
25～29	27.5	4.6	166	17	276.7	237.7	582.2	27.6	4.5	161	20	297.4	254.7	726.1
30～34	32.5	7.6	167	19	323.1	278.5	785.7	32.6	8.1	161	21	346.3	296.3	1039.9
35～39	37.5	9.9	168	19	357.3	305.8	860.8	37.6	10.5	163	21	376.6	325.9	1173.2
40～44	42.5	13.1	167	14	365.7	326.8	908.8	42.6	13.5	164	21	401.4	347.6	1192.6
45～49	47.6	15.8	169	16	397.5	356.0	1051.1	47.7	16.4	163	20	440.0	392.2	1463.8
50～54	52.4	19.8	168	13	415.9	381.8	1240.9	52.5	20.9	166	16	459.7	418.9	1610.6
55～59	57.3	21.0	167	13	413.1	378.1	1178.7	57.4	25.3	164	14	463.4	427.2	1675.5
60～64	62.4	18.6	166	9	332.4	312.7	639.4	62.3	23.2	163	11	351.8	330.9	867.5
65～69	67.1	16.1	167	6	290.3	277.6	276.3	66.7	17.0	158	7	273.0	259.9	250.6
70歳～	73.1	18.4	167	3	344.3	337.3	293.9	72.4	14.8	162	2	288.1	285.4	229.9
<b>産業計</b>														
女性労働者	42.4	10.1	162	6	259.1	241.6	505.4	42.8	9.6	158	8	258.5	241.5	491.3
～19歳	18.9	0.9	166	7	190.4	179.8	97.4	18.9	1.0	162	6	186.6	176.6	136.6
20～24	22.9	2.0	167	8	226.6	209.0	323.1	23.1	1.9	164	12	242.8	219.5	322.8
25～29	27.3	4.1	162	9	245.2	225.4	464.1	27.6	3.7	157	11	256.0	233.1	501.0
30～34	32.5	6.2	162	6	252.2	238.0	439.6	32.7	5.6	158	8	254.0	235.2	471.4
35～39	37.4	8.8	162	6	263.0	245.4	526.7	37.5	7.8	159	7	266.4	250.0	458.4
40～44	42.5	11.4	162	7	275.6	255.3	592.9	42.4	10.1	156	8	273.5	255.6	553.6
45～49	47.6	12.2	162	7	282.5	259.9	628.5	47.4	11.0	158	8	263.7	247.9	547.4
50～54	52.4	13.4	162	5	275.8	258.5	552.7	52.3	13.2	160	7	264.7	248.2	588.5
55～59	57.2	15.9	162	5	275.4	259.3	635.0	57.2	16.1	158	7	268.5	253.2	589.1
60～64	62.2	16.9	159	4	225.7	216.9	374.5	62.4	16.9	156	4	232.1	225.1	390.8
65～69	67.3	15.5	160	3	203.9	198.7	147.0	67.6	17.6	152	5	222.2	214.8	149.6
70歳～	72.5	16.3	154	3	215.3	212.0	213.8	71.9	24.3	157	4	236.6	231.1	192.9
<b>D建設業</b>														
男性労働者	46.6	12.7	171	13	375.5	349.2	794.0	46.6	20.0	169	11	499.1	471.9	1906.8
～19歳	18.5	0.5	178	12	217.9	207.9	0.0	18.5	0.5	160	3	207.0	203.3	0.0
20～24	23.3	2.5	172	13	271.3	247.0	452.3	23.0	2.4	167	18	281.7	243.5	649.8
25～29	27.5	4.6	169	15	287.0	255.3	465.2	27.8	5.7	166	17	328.8	280.1	994.8
30～34	32.7	6.7	172	22	357.4	313.8	629.4	33.1	9.5	170	33	428.3	348.9	1353.1
35～39	37.1	7.1	178	21	360.6	320.0	681.5	37.4	14.2	170	17	468.6	423.0	1776.3
40～44	42.5	11.4	171	8	350.7	334.2	682.6	42.5	16.4	171	14	488.0	454.5	1983.0
45～49	47.6	14.3	173	12	419.4	392.0	978.4	47.4	20.8	166	5	553.0	535.0	2134.8
50～54	52.3	19.9	172	10	469.6	447.5	1288.9	52.5	27.4	174	3	630.3	620.6	2869.1
55～59	57.1	18.2	167	8	406.1	387.8	1084.3	57.5	28.2	169	4	610.2	605.5	2740.3
60～64	62.4	16.5	170	10	382.4	361.5	664.2	62.4	30.5	167	10	480.8	462.1	1471.3
65～69	67.0	14.0	168	11	315.9	295.0	383.7	66.8	20.3	166	14	395.5	356.6	510.6
70歳～	73.6	16.6	165	10	279.9	261.2	224.0	71.0	33.0	160	2	296.3	294.1	525.8

令和5年賃金構造基本統計調査結果(宮城県)

産業別・年齢階級別きまって支給する現金給与額、所定内給与額及び年間賞与その他特別給与額(詳細)

100 ~ 999人							10 ~ 99人							区 分
年齢	勤続年数	所定内実労働時間数	超 過 実労働時間数	きまって支給する		年間賞与その他特別給与額	年齢	勤続年数	所定内実労働時間数	超 過 実労働時間数	きまって支給する		年間賞与その他特別給与額	
				現金給与額	所定内給与額						現金給与額	所定内給与額		
42.8	14.2	165	13	356.8	316.9	919.1	46.5	11.3	173	12	318.3	290.1	487.4	産業計 男性労働者
19.1	0.8	167	8	194.5	181.9	104.1	18.9	0.6	172	9	198.4	189.8	24.2	~19歳
22.9	2.4	164	15	240.2	205.9	386.5	23.2	2.0	170	8	226.8	214.4	227.0	20~24
27.4	5.1	166	18	268.7	226.4	654.2	27.7	4.3	170	14	262.5	231.9	326.0	25~29
32.3	8.4	169	21	316.8	266.5	779.8	32.6	6.2	173	15	302.3	271.9	478.2	30~34
37.6	11.1	166	15	364.2	311.9	866.6	37.4	8.2	176	20	330.5	278.8	530.8	35~39
42.5	14.0	165	11	370.5	329.2	933.6	42.6	11.9	173	10	323.8	303.0	589.8	40~44
47.4	17.0	167	13	387.5	346.5	1030.5	47.6	13.9	176	15	362.2	327.1	629.3	45~49
52.3	22.5	166	10	426.1	395.6	1347.4	52.5	16.1	174	12	350.8	322.1	674.8	50~54
57.4	25.4	162	11	453.6	411.6	1448.8	57.2	13.5	173	12	332.8	304.5	489.1	55~59
62.3	20.8	160	8	314.5	292.7	717.3	62.4	14.0	172	8	329.4	312.0	430.2	60~64
67.3	19.5	166	7	307.9	293.8	342.1	67.1	14.7	170	6	289.6	277.5	262.8	65~69
72.6	21.9	159	2	723.0	720.3	944.3	73.3	18.0	169	4	270.4	262.1	163.6	70歳~
42.3	11.2	163	7	283.4	256.9	625.5	42.2	9.2	166	4	230.8	223.6	378.7	産業計 女性労働者
18.8	0.8	169	8	200.6	188.3	67.8	19.3	0.8	173	7	174.6	166.4	30.1	~19歳
22.8	2.1	166	8	229.7	208.2	395.4	22.8	2.0	171	5	206.9	199.7	234.6	20~24
27.2	4.4	166	11	257.0	227.4	549.1	27.3	4.3	164	4	221.1	215.0	333.9	25~29
32.5	6.7	160	7	284.9	264.0	508.2	32.4	6.5	167	3	226.7	221.6	360.9	30~34
37.1	10.5	162	6	282.6	253.7	695.1	37.6	8.4	166	4	236.7	230.1	428.1	35~39
42.7	13.4	163	7	294.7	266.2	696.0	42.3	9.8	170	4	241.1	233.6	452.7	40~44
47.7	13.5	162	8	314.4	278.3	739.4	47.5	11.9	167	5	257.1	246.8	564.6	45~49
52.5	15.2	163	5	324.8	295.5	724.5	52.4	12.0	162	4	242.5	235.1	361.2	50~54
57.3	17.2	164	5	304.2	282.2	786.6	57.3	13.9	164	4	244.8	235.8	486.0	55~59
62.1	18.9	160	4	239.6	227.6	490.0	62.1	14.8	163	4	205.0	197.1	245.2	60~64
67.6	13.3	168	2	205.2	197.1	152.7	66.9	15.0	162	1	185.9	184.6	141.0	65~69
72.1	7.7	149	1	200.3	199.5	100.3	73.4	19.6	157	4	215.6	211.0	357.4	70歳~
47.1	17.4	156	17	422.9	377.0	1153.7	46.6	10.1	174	12	337.7	314.7	464.5	D 建設業 男性労働者
-	-	-	-	-	-	-	18.5	0.5	178	12	218.1	208.0	0.0	~19歳
23.7	2.5	175	16	285.8	256.3	550.9	23.3	2.5	175	9	262.0	247.1	313.8	20~24
26.7	4.6	165	28	302.5	246.8	954.3	27.5	4.3	171	12	271.6	250.1	205.4	25~29
33.2	8.5	172	34	425.2	335.3	1228.3	32.5	5.7	173	17	327.3	301.3	340.3	30~34
36.6	13.0	166	23	469.4	405.3	1249.2	37.1	5.5	180	22	334.2	296.3	456.4	35~39
42.7	12.1	141	6	292.7	276.7	406.9	42.5	10.6	174	8	337.8	323.5	531.1	40~44
47.4	15.0	159	20	494.6	426.6	1432.0	47.6	12.9	176	12	384.0	359.1	693.9	45~49
51.8	25.0	155	6	534.0	516.7	1485.0	52.4	15.9	176	13	394.9	367.3	665.8	50~54
58.0	32.2	146	15	470.6	418.0	1470.6	56.8	11.2	172	7	321.2	307.2	430.6	55~59
63.1	16.5	140	15	353.1	314.2	882.6	62.3	11.0	175	10	348.4	329.4	316.1	60~64
67.7	5.9	156	15	328.7	295.0	493.0	66.9	14.2	169	10	306.4	288.7	359.8	65~69
71.0	19.7	167	1	227.1	223.0	469.5	74.1	15.0	165	11	283.2	261.9	177.8	70歳~

令和5年賃金構造基本統計調査結果(宮城県)

宮城県

産業別・年齢階級別きまって支給する現金給与額、所定内給与額及び年間賞与その他特別給与額(詳細)

区分	企業規模計						1,000人以上							
	年齢	勤続年数	所定内実労働時間数	超過実労働時間数	きまって支給する現金給与額	所定内給与額	年間賞与その他特別給与額	年齢	勤続年数	所定内実労働時間数	超過実労働時間数	きまって支給する現金給与額	所定内給与額	年間賞与その他特別給与額
<b>E 製造業</b>														
男性労働者	43.0	14.3	166	19	343.0	298.6	1047.5	42.6	16.9	167	23	406.8	340.5	1667.4
~19歳	19.2	1.1	167	14	204.7	177.2	239.0	19.2	1.2	165	24	243.5	193.9	304.7
20~24	22.8	3.2	166	18	237.1	200.7	578.8	22.7	3.5	165	26	277.1	221.8	692.3
25~29	27.3	4.8	166	21	266.2	225.6	657.2	27.3	5.7	166	28	325.1	255.5	936.9
30~34	32.6	7.8	165	23	311.8	258.8	960.6	32.9	11.4	162	28	374.6	297.3	1683.1
35~39	37.7	10.2	165	25	343.5	284.5	1079.4	37.4	12.9	163	25	399.4	324.7	1793.0
40~44	42.4	14.4	167	21	371.4	317.9	1229.3	42.8	16.1	169	27	468.8	378.9	2053.1
45~49	47.5	18.2	165	18	385.7	337.7	1301.7	47.7	19.7	169	23	481.7	404.7	2172.5
50~54	52.4	21.8	168	16	406.9	367.6	1403.7	52.2	23.0	172	19	464.3	406.8	2110.3
55~59	57.5	22.2	168	14	391.0	354.9	1191.5	57.3	30.9	165	16	470.5	411.8	1896.4
60~64	62.3	23.6	165	10	299.5	278.4	663.1	62.6	29.4	168	14	302.3	276.3	1127.1
65~69	67.0	23.3	176	8	281.4	265.8	300.3	67.0	25.9	161	11	445.5	419.8	220.0
70歳~	73.8	17.8	168	8	275.5	263.4	161.9	72.5	14.5	126	0	117.3	117.3	0.0
E製造業 女性労働者	43.9	11.4	165	11	211.4	195.0	440.5	43.8	13.5	162	15	244.8	215.4	564.6
~19歳	19.0	1.0	171	7	185.2	175.8	145.4	19.1	0.5	166	12	177.8	159.5	5.7
20~24	23.2	3.2	166	17	200.5	176.6	319.7	22.7	2.4	169	28	266.1	220.9	446.7
25~29	27.6	4.6	163	14	204.2	183.8	410.2	26.8	4.9	164	26	272.2	226.1	643.8
30~34	32.5	5.8	167	16	220.7	196.9	351.6	32.1	6.7	162	20	252.4	210.5	783.3
35~39	37.7	9.3	162	9	225.6	211.4	468.3	36.3	14.6	163	16	251.0	222.3	576.0
40~44	42.8	10.5	166	7	209.1	196.9	516.3	42.7	12.6	154	13	248.3	219.4	772.9
45~49	47.8	13.7	163	9	232.2	215.7	609.8	47.4	15.8	161	12	253.3	231.0	696.6
50~54	52.4	14.4	168	9	223.6	209.1	561.2	52.5	22.0	167	10	296.1	265.5	1060.9
55~59	57.6	18.4	167	11	216.5	201.1	500.3	58.2	25.0	152	8	245.8	225.6	535.5
60~64	62.1	18.8	166	9	182.0	171.4	288.7	63.1	16.2	163	10	185.3	171.5	120.0
65~69	66.5	17.8	162	8	172.2	161.6	132.1	68.7	22.3	162	12	187.1	167.0	8.4
70歳~	73.6	24.0	143	0	138.5	138.5	97.0	72.0	28.5	160	16	197.5	171.7	53.6
<b>H 運輸業,郵便業</b>														
男性労働者	47.0	12.9	166	29	349.4	276.0	562.1	45.1	14.6	159	35	327.9	271.0	801.8
~19歳	19.5	0.9	158	2	192.5	190.2	164.4	19.5	0.9	155	2	188.7	186.3	154.0
20~24	23.0	2.1	151	32	280.6	214.8	366.5	23.4	1.9	156	33	277.6	232.9	295.5
25~29	27.8	5.0	155	37	318.9	232.6	487.8	28.1	6.0	155	38	278.0	236.5	651.1
30~34	32.3	7.4	163	33	364.4	279.1	647.9	32.7	8.7	156	32	327.5	272.6	827.2
35~39	37.7	9.3	167	37	395.0	283.5	553.1	38.1	10.8	157	37	379.1	311.5	922.9
40~44	43.1	13.1	164	29	352.4	296.1	636.8	43.1	14.8	157	40	339.9	278.8	870.8
45~49	47.7	14.8	169	32	366.0	288.3	630.0	48.2	15.0	159	38	343.1	281.3	857.5
50~54	52.5	15.9	168	30	337.9	269.5	627.2	52.4	19.0	162	36	334.0	270.8	865.4
55~59	57.2	18.8	170	29	382.4	294.6	738.1	57.5	21.8	162	32	325.6	270.0	958.8
60~64	62.6	15.1	170	16	321.4	276.8	388.5	62.6	22.4	162	23	271.9	233.8	425.0
65~69	66.9	14.3	173	7	283.9	262.4	122.1	66.5	16.8	160	1	149.0	146.8	10.5
70歳~	73.1	14.3	184	0	260.0	260.0	47.3	-	-	-	-	-	-	-



令和5年賃金構造基本統計調査結果(宮城県)

産業別・年齢階級別きまって支給する現金給与額、所定内給与額及び年間賞与その他特別給与額(詳細)

100 ~ 999人							10 ~ 99人						区 分	
年齢	勤続年数	所定内実労働時間数	超 過 実労働時間数	きまって支給する		年間賞与その他特別給与額	年齢	勤続年数	所定内実労働時間数	超 過 実労働時間数	きまって支給する			年間賞与その他特別給与額
				現金給与額	所定内給与額						現金給与額	所定内給与額		
42.6	16.9	164	14	323.2	289.0	1069.1	44.2	12.7	167	10	282.9	265.9	512.2	E製造業 男性労働者
19.0	0.9	167	13	201.0	180.1	180.5	19.0	0.9	155	5	178.6	169.5	107.7	~ 19歳
23.0	4.0	165	14	228.8	199.5	643.2	23.4	1.9	165	15	219.4	196.8	170.0	20 ~ 24
27.5	6.0	165	17	258.9	224.8	751.7	27.4	5.0	162	13	230.6	212.6	330.6	25 ~ 29
32.6	10.3	163	20	297.8	251.7	901.5	32.8	6.8	169	17	270.0	242.2	358.4	30 ~ 34
37.2	12.4	162	17	314.8	274.7	977.3	37.2	10.6	168	13	270.3	247.9	517.6	35 ~ 39
42.4	15.2	164	17	332.3	292.8	1046.7	42.4	15.1	166	7	300.3	286.6	694.4	40 ~ 44
47.4	19.8	166	16	369.1	323.0	1228.5	47.7	16.9	172	8	330.7	316.1	796.5	45 ~ 49
52.7	26.5	163	12	389.9	361.5	1551.1	52.8	15.2	172	8	327.1	311.6	639.0	50 ~ 54
57.3	29.3	165	8	394.0	372.1	1606.0	57.4	16.3	167	8	315.4	300.6	587.1	55 ~ 59
62.3	30.5	167	6	247.2	234.8	743.3	62.7	20.5	167	8	272.0	258.2	469.9	60 ~ 64
67.3	26.8	169	2	308.3	304.0	639.8	67.1	19.3	173	5	263.6	254.6	226.1	65 ~ 69
74.7	32.3	156	0	282.1	282.1	432.0	72.7	23.6	157	1	210.7	208.3	145.9	70歳 ~
43.8	14.6	164	12	233.3	212.4	647.0	45.0	10.0	158	6	184.5	175.8	218.6	E製造業 女性労働者
19.2	1.1	177	17	203.0	175.8	213.0	19.5	1.0	184	3	168.1	164.6	0.0	~ 19歳
22.5	3.1	161	10	219.5	197.0	546.0	22.9	2.2	164	7	193.4	184.6	115.9	20 ~ 24
28.0	6.2	156	15	231.2	206.5	572.4	27.7	5.6	158	10	202.7	189.6	261.6	25 ~ 29
32.4	8.1	164	14	231.8	208.2	512.5	32.5	4.8	155	4	170.3	164.9	128.2	30 ~ 34
37.7	9.4	166	13	212.8	193.7	541.8	37.6	7.5	163	9	194.8	182.2	232.3	35 ~ 39
42.3	13.5	166	15	247.5	220.9	656.1	42.9	10.7	166	9	209.2	196.2	355.6	40 ~ 44
47.2	17.2	166	14	257.9	233.5	810.9	47.1	10.7	168	5	211.9	204.3	443.8	45 ~ 49
52.7	20.7	165	9	255.1	237.0	853.0	52.8	10.4	149	5	160.7	154.0	129.1	50 ~ 54
57.4	23.6	167	9	232.9	213.3	798.7	56.9	15.1	162	5	187.2	179.3	253.4	55 ~ 59
61.9	22.8	163	3	187.4	180.9	428.6	62.0	16.6	155	5	170.1	163.1	196.5	60 ~ 64
67.1	24.2	171	8	190.9	180.7	73.7	67.2	19.9	154	2	154.8	152.6	79.0	65 ~ 69
-	-	-	-	-	-	-	73.2	20.4	159	5	154.1	148.6	41.3	70歳 ~
44.1	14.5	157	27	396.6	306.2	683.7	51.0	10.2	181	25	337.7	260.0	239.5	H 運輸業, 郵便業 男性労働者
-	-	-	-	-	-	-	19.5	1.5	240	0	283.0	283.0	409.5	~ 19歳
22.6	2.3	146	35	288.2	201.5	364.6	23.2	1.9	163	17	252.1	219.2	627.4	20 ~ 24
27.2	5.3	144	34	316.9	231.3	590.1	28.4	2.8	174	42	388.8	228.4	63.9	25 ~ 29
31.4	8.0	161	40	401.9	284.2	629.3	32.9	3.9	180	25	379.6	284.0	323.9	30 ~ 34
38.2	7.3	159	30	374.9	284.3	655.7	37.1	8.6	181	40	420.4	254.6	128.1	35 ~ 39
43.3	12.7	158	14	404.8	346.5	680.1	42.9	10.1	183	21	337.1	291.4	167.4	40 ~ 44
47.2	17.8	160	21	393.7	320.0	742.1	47.7	11.6	188	36	365.4	265.2	257.1	45 ~ 49
52.6	15.8	163	26	395.3	306.7	549.2	52.5	12.7	177	24	312.1	248.8	413.6	50 ~ 54
57.0	26.6	160	26	509.8	382.0	1071.1	57.2	9.6	184	30	323.7	241.7	258.1	55 ~ 59
63.1	26.7	146	19	455.5	372.7	758.5	62.5	9.0	179	12	305.3	268.5	273.7	60 ~ 64
67.9	13.3	166	22	316.4	268.5	71.3	66.7	14.2	177	5	301.1	282.1	154.5	65 ~ 69
-	-	-	-	-	-	-	73.1	14.3	184	0	260.0	260.0	47.3	70歳 ~

令和5年賃金構造基本統計調査結果(宮城県)

宮城県

産業別・年齢階級別きまって支給する現金給与額、所定内給与額及び年間賞与その他特別給与額(詳細)

区分	企業規模計							1,000人以上						
	年齢	勤続年数	所定内実労働時間数	超過実労働時間数	きまって支給する現金給与額	所定内給与額	年間賞与その他特別給与額	年齢	勤続年数	所定内実労働時間数	超過実労働時間数	きまって支給する現金給与額	所定内給与額	年間賞与その他特別給与額
I卸売業,小売業														
男性労働者	42.6	14.9	170	11	342.5	318.7	974.5	43.9	17.7	166	11	397.5	371.6	1426.7
~19歳	19.2	0.6	165	2	183.9	181.8	1.7	-	-	-	-	-	-	-
20~24	23.3	2.3	170	8	222.3	206.4	315.1	23.2	2.0	168	12	242.6	223.8	459.3
25~29	27.8	4.9	173	14	245.4	220.2	602.6	27.6	4.6	165	11	272.2	249.4	791.9
30~34	32.4	8.2	172	15	305.8	276.5	797.1	32.7	8.5	163	15	374.7	340.9	1228.7
35~39	37.8	11.5	172	13	340.4	307.3	974.9	37.6	12.1	171	16	384.4	346.8	1557.9
40~44	42.5	14.5	172	12	365.8	334.9	1061.7	42.3	16.3	171	14	405.3	370.2	1502.0
45~49	47.4	18.7	170	11	396.2	368.2	1190.6	47.4	20.2	163	9	452.3	429.0	1922.4
50~54	52.3	24.3	169	8	434.0	415.5	1508.5	52.5	27.2	165	10	490.6	465.6	1878.4
55~59	57.4	24.2	169	8	440.4	424.2	1541.6	57.6	30.9	168	7	503.8	485.1	1974.6
60~64	62.4	24.5	161	6	291.2	279.7	534.4	62.3	28.4	162	6	330.7	318.9	720.5
65~69	67.1	22.0	162	3	238.1	233.1	212.9	67.5	17.9	160	3	215.3	208.6	266.4
70歳~	72.4	30.6	164	0	244.1	243.4	276.9	72.0	8.0	169	1	203.5	200.9	316.8
女性労働者	42.7	11.2	164	6	245.3	227.7	425.0	45.3	11.9	159	6	226.5	216.8	463.1
~19歳	19.1	1.0	165	6	198.4	190.8	112.5	19.4	1.8	158	6	199.2	190.9	290.2
20~24	22.8	2.3	175	10	210.0	194.5	306.4	23.6	2.6	166	11	245.8	226.2	601.2
25~29	27.1	4.5	169	12	228.3	207.9	540.1	27.0	4.5	158	15	251.2	224.0	692.6
30~34	32.0	7.2	157	3	228.7	220.9	406.5	32.3	8.5	155	4	218.3	210.8	652.6
35~39	37.6	10.1	164	5	252.6	231.8	471.2	36.9	13.6	166	7	267.4	256.7	753.3
40~44	42.7	11.9	163	4	291.0	260.0	488.5	42.5	14.6	163	6	265.1	254.9	685.7
45~49	48.1	14.0	168	6	280.0	254.8	489.0	47.9	13.0	164	6	227.4	216.7	381.7
50~54	52.1	15.0	164	3	259.2	245.0	375.2	52.4	14.0	158	2	216.5	212.3	357.2
55~59	56.9	17.2	156	5	230.3	222.2	557.4	57.0	18.3	158	2	232.8	228.2	470.2
60~64	62.1	18.0	157	1	174.3	172.4	236.3	62.2	14.3	154	2	169.8	167.6	161.3
65~69	67.2	14.5	151	0	200.1	199.9	40.3	66.4	13.6	133	0	216.9	216.8	49.1
70歳~	72.4	27.8	158	0	181.0	181.0	746.8	70.6	23.1	159	0	165.2	165.2	35.2
I50~55卸売業														
男性労働者	42.8	15.7	170	11	365.6	339.2	1171.5	45.5	19.9	165	12	475.7	446.8	1951.9
~19歳	18.9	0.5	168	0	185.0	184.7	3.6	-	-	-	-	-	-	-
20~24	23.5	2.3	173	10	237.2	215.1	404.0	23.4	1.3	170	14	286.6	260.6	526.6
25~29	27.6	5.4	174	17	259.1	227.1	759.6	27.8	5.0	169	15	327.8	296.0	1241.4
30~34	32.3	8.1	174	19	311.5	276.5	927.5	32.5	7.7	160	18	417.9	376.6	1572.5
35~39	37.8	11.6	172	13	356.5	318.8	1065.7	37.9	13.3	170	20	468.7	411.7	2319.8
40~44	42.4	14.2	172	9	387.2	357.3	1241.9	42.1	14.8	171	17	467.5	422.0	1868.3
45~49	47.3	18.9	169	10	412.0	383.1	1368.7	47.4	19.2	161	6	512.8	495.2	2511.7
50~54	52.4	24.7	169	6	467.3	453.2	1792.3	52.9	27.9	164	6	567.2	550.5	2444.3
55~59	57.4	25.4	168	9	487.5	467.4	1947.3	57.5	32.8	169	9	583.1	559.6	2504.5
60~64	62.4	27.8	159	7	301.1	288.8	607.0	62.5	34.4	159	5	401.1	390.9	824.2
65~69	67.2	30.5	157	6	246.5	237.3	240.4	67.3	33.2	151	8	247.2	231.3	573.3
70歳~	72.8	38.5	162	1	247.5	246.4	366.8	70.9	16.4	165	5	328.8	319.9	1077.1
I50~55卸売業														
女性労働者	41.4	11.4	167	6	280.3	252.9	539.7	40.9	14.2	160	6	295.5	282.5	1000.6
~19歳	19.5	0.5	173	11	174.0	162.0	0.0	-	-	-	-	-	-	-
20~24	22.7	1.9	172	9	204.1	188.7	321.7	23.0	1.5	157	3	223.7	218.4	513.9
25~29	27.4	4.3	172	12	229.7	209.8	687.4	27.9	4.5	156	8	264.3	249.1	1095.7
30~34	31.9	7.3	153	3	237.5	227.2	469.1	32.3	8.1	162	5	249.8	238.8	1180.3
35~39	37.9	8.7	164	5	276.9	244.2	505.3	37.1	10.6	159	8	238.8	221.3	820.0
40~44	42.8	11.2	165	3	327.5	285.0	532.8	42.5	14.2	158	3	333.6	328.0	1159.7
45~49	48.2	13.9	170	8	322.0	282.0	565.0	47.4	19.8	162	8	298.9	279.6	1176.2
50~54	51.9	16.0	171	4	324.0	296.5	471.7	52.0	20.3	162	6	374.8	361.0	1089.0
55~59	57.1	19.8	166	9	273.2	258.0	849.2	56.9	26.9	167	7	360.9	345.3	1192.8
60~64	62.2	33.5	156	3	197.5	193.5	646.8	62.2	30.0	167	9	240.5	226.2	574.8
65~69	66.0	40.1	142	0	533.3	533.3	54.5	65.5	45.5	131	0	666.7	666.7	0.0
70歳~	74.2	32.0	157	0	198.5	198.5	1433.6	71.5	19.5	154	0	185.8	185.8	0.0

令和5年賃金構造基本統計調査結果(宮城県)

産業別・年齢階級別きまって支給する現金給与額、所定内給与額及び年間賞与その他特別給与額(詳細)

100 ~ 999人							10 ~ 99人							区分
年齢	勤続年数	所定内実労働時間数	超過実労働時間数	きまって支給する		年間賞与その他特別給与額	年齢	勤続年数	所定内実労働時間数	超過実労働時間数	きまって支給する		年間賞与その他特別給与額	
				現金給与額	所定内給与額						現金給与額	所定内給与額		
41.6	14.7	171	11	340.1	313.6	1013.7	42.9	12.5	173	10	292.8	275.3	477.4	I卸売業,小売業 男性労働者 ~19歳 20~24 25~29 30~34 35~39 40~44 45~49 50~54 55~59 60~64 65~69 70歳~
19.2	0.7	165	2	188.5	186.0	2.1	19.5	0.5	166	1	165.1	164.5	0.0	
23.5	2.2	173	10	235.7	210.5	374.7	23.1	2.5	168	4	195.7	190.6	159.4	
27.6	5.5	174	16	242.0	210.3	708.4	28.2	4.4	178	12	229.1	212.5	273.2	
32.3	8.6	175	16	279.8	249.9	725.7	32.3	7.2	176	13	291.4	267.9	505.2	
37.8	12.6	171	11	339.9	304.5	905.1	38.0	9.2	174	13	301.2	275.9	557.8	
42.5	15.3	171	9	390.3	358.3	1149.8	42.6	11.7	174	13	290.7	265.4	493.3	
47.4	18.9	172	12	391.9	358.2	1161.6	47.7	17.0	172	9	355.1	334.3	603.8	
52.1	25.4	169	7	437.3	420.4	1674.5	52.4	18.6	174	5	352.5	340.4	762.4	
57.1	22.3	167	4	458.0	449.6	1851.5	57.6	18.6	173	14	335.3	310.9	551.5	
61.9	22.0	158	10	247.4	231.6	482.7	63.0	23.4	165	3	303.5	297.6	398.7	
66.9	25.6	159	2	260.5	257.3	190.9	67.0	21.7	164	4	234.3	229.1	203.7	
73.4	41.7	142	0	242.6	242.6	308.0	72.1	34.7	171	0	260.2	259.9	249.3	
41.4	10.7	164	6	272.5	244.6	449.3	42.0	11.5	172	5	215.6	208.4	331.3	I卸売業,小売業 女性労働者 ~19歳 20~24 25~29 30~34 35~39 40~44 45~49 50~54 55~59 60~64 65~69 70歳~
18.6	0.6	167	4	209.0	204.0	0.0	19.5	0.5	173	11	174.0	162.0	0.0	
22.5	2.1	173	10	205.3	188.1	284.6	22.6	2.2	184	8	191.7	181.5	129.0	
27.0	4.1	175	15	226.4	203.3	531.7	27.6	5.9	168	1	195.9	194.0	313.6	
31.8	7.0	147	1	234.7	226.1	235.8	32.2	6.7	172	5	227.7	220.9	467.9	
37.8	9.5	159	5	280.8	246.8	510.7	37.9	8.1	170	5	201.9	191.2	192.9	
42.8	10.9	162	4	318.6	276.1	504.2	42.5	13.3	167	4	204.4	197.7	188.3	
48.1	13.8	165	6	317.2	280.3	546.0	48.4	16.1	181	7	249.4	236.6	480.0	
52.0	13.7	164	4	303.2	273.6	357.9	51.9	18.6	173	2	248.7	245.0	428.2	
56.6	17.2	158	7	228.1	217.1	583.0	57.2	16.0	151	5	231.2	224.1	610.8	
62.0	31.2	150	1	193.5	192.7	473.3	61.7	17.1	170	1	170.8	169.0	237.3	
67.7	13.6	166	0	158.6	158.2	10.3	68.3	20.1	169	0	262.2	262.2	96.2	
-	-	-	-	-	-	-	74.5	33.5	157	0	200.0	200.0	1600.0	
41.0	14.6	172	10	350.2	323.2	1120.7	43.9	14.2	171	13	307.3	284.2	646.6	I50~55 卸売業 男性労働者 ~19歳 20~24 25~29 30~34 35~39 40~44 45~49 50~54 55~59 60~64 65~69 70歳~
18.5	0.5	168	0	199.6	199.6	6.2	19.5	0.5	166	1	165.1	164.5	0.0	
23.6	2.3	174	10	235.7	208.7	398.9	23.3	2.7	171	7	208.2	198.6	335.0	
27.8	5.5	176	15	244.0	211.7	740.8	27.1	5.2	173	23	250.9	220.0	475.6	
32.2	8.7	178	18	282.2	249.8	804.5	32.2	5.9	174	23	309.5	270.9	704.6	
37.7	12.2	173	9	348.0	311.3	952.4	38.1	9.7	173	16	315.4	285.6	638.1	
42.5	14.7	172	5	407.0	378.7	1340.8	42.3	13.0	172	11	298.3	276.8	636.4	
47.1	18.7	172	11	401.8	366.8	1256.1	47.7	18.9	170	11	362.4	338.7	798.3	
52.1	26.5	171	5	462.5	450.7	1892.7	52.4	18.3	173	7	362.7	347.8	898.5	
57.2	22.0	168	3	493.2	485.8	2172.2	57.6	21.1	168	20	347.0	309.8	803.4	
61.8	23.2	155	10	241.3	225.1	522.9	63.0	27.4	164	4	282.1	273.1	502.3	
67.5	38.8	156	3	334.9	329.1	194.3	67.1	25.1	158	7	198.0	189.0	165.4	
73.5	40.0	144	0	254.5	254.5	360.0	72.7	41.1	171	0	231.8	231.4	261.5	
40.8	10.2	167	6	292.0	256.0	442.4	43.4	13.6	170	6	235.8	226.4	563.9	I50~55 卸売業 女性労働者 ~19歳 20~24 25~29 30~34 35~39 40~44 45~49 50~54 55~59 60~64 65~69 70歳~
-	-	-	-	-	-	-	19.5	0.5	173	11	174.0	162.0	0.0	
22.7	2.0	174	10	202.9	184.7	301.6	22.2	1.8	174	8	192.6	181.7	249.9	
27.2	4.0	177	15	224.3	198.8	608.3	27.3	5.4	171	1	209.5	208.7	514.4	
31.7	7.1	143	1	241.8	231.9	265.4	32.0	7.3	168	8	223.5	212.9	545.8	
38.1	8.9	161	3	322.8	275.7	559.5	37.8	7.6	169	9	209.2	196.5	297.1	
42.9	11.0	165	3	335.9	286.9	484.7	42.2	9.6	173	3	210.1	205.4	337.0	
48.3	12.6	171	8	337.5	287.7	411.1	48.4	15.1	171	9	277.7	261.9	767.7	
52.0	13.0	170	4	335.5	296.2	281.6	51.9	21.4	175	4	273.4	267.6	641.7	
56.5	16.2	169	13	232.6	213.3	687.9	58.1	20.9	162	7	282.5	272.1	888.0	
62.1	38.9	139	0	196.4	196.3	743.8	62.4	28.9	170	4	183.6	179.0	567.6	
67.5	25.5	172	0	177.2	177.0	200.0	-	-	-	-	-	-	-	
-	-	-	-	-	-	-	74.5	33.5	157	0	200.0	200.0	1600.0	

令和5年賃金構造基本統計調査結果(宮城県)

宮城県

産業別・年齢階級別きまって支給する現金給与額、所定内給与額及び年間賞与その他特別給与額(詳細)

区分	企業規模計							1,000人以上							
	年齢	勤続年数	所定内実労働時間数	超過実労働時間数	きまって支給する現金給与額		年間賞与その他特別給与額	年齢	勤続年数	所定内実労働時間数	超過実労働時間数	きまって支給する現金給与額		年間賞与その他特別給与額	
					現金給与額	所定内給与額						現金給与額	所定内給与額		
I56～61 小売業															
男性労働者	42.4	13.5	169	9	299.0	280.2	605.0	42.3	15.4	168	11	316.9	294.0	885.2	
～19歳	19.5	0.7	164	4	182.9	179.2	0.0	-	-	-	-	-	-	-	
20～24	23.0	2.3	166	6	205.9	197.0	217.8	23.1	2.4	166	10	219.2	204.2	423.6	
25～29	28.1	4.1	170	7	218.7	206.6	296.8	27.5	4.3	162	8	226.9	211.4	425.8	
30～34	32.7	8.6	169	8	294.3	276.4	539.8	33.0	9.4	166	11	332.7	306.2	894.0	
35～39	37.7	11.4	171	13	306.4	283.0	783.3	37.4	11.2	172	14	326.3	302.2	1033.5	
40～44	42.7	15.1	173	16	322.5	289.7	698.2	42.5	17.7	172	11	343.9	319.2	1140.3	
45～49	47.8	18.4	172	12	359.7	334.0	782.2	47.5	21.5	166	13	374.8	344.4	1168.7	
50～54	52.1	23.4	169	12	358.5	330.2	865.4	51.9	26.4	168	15	379.9	342.9	1061.2	
55～59	57.4	22.4	170	5	365.1	355.0	891.7	57.7	27.9	167	4	381.0	369.7	1153.6	
60～64	62.4	19.3	165	6	275.6	265.2	419.0	62.0	20.6	164	8	238.4	224.4	584.5	
65～69	66.8	12.5	168	0	228.5	228.4	181.9	67.6	7.0	167	0	192.4	192.4	46.5	
70歳～	71.6	14.8	167	0	237.4	237.4	97.6	72.5	4.5	171	0	151.3	151.3	0.0	
I56～61 小売業															
女性労働者	44.0	11.0	162	5	210.0	202.3	309.1	46.5	11.3	159	5	207.2	198.4	313.1	
～19歳	19.0	1.1	163	5	204.3	197.7	139.7	19.4	1.8	158	6	199.2	190.9	290.2	
20～24	22.9	2.6	178	10	215.9	200.2	291.2	23.8	3.0	170	15	255.1	229.5	638.0	
25～29	26.8	4.8	165	13	226.6	205.7	369.1	26.5	4.5	159	19	244.7	211.5	491.5	
30～34	32.4	7.1	164	2	212.5	209.3	290.1	32.2	8.7	150	3	198.2	192.9	315.6	
35～39	37.3	11.5	165	6	229.2	219.8	438.3	36.8	14.5	167	7	275.7	267.0	734.0	
40～44	42.5	13.2	159	6	229.5	217.7	413.9	42.5	14.7	165	7	236.8	224.7	490.0	
45～49	47.9	14.2	165	4	226.5	220.1	392.0	48.0	10.9	165	6	205.0	197.0	133.7	
50～54	52.3	14.1	159	2	204.7	201.7	294.2	52.4	12.8	157	2	187.5	185.0	222.9	
55～59	56.7	14.9	147	1	191.7	190.1	295.2	57.1	15.2	154	0	185.6	185.0	203.6	
60～64	62.0	13.1	158	1	166.9	165.8	106.7	62.2	13.2	153	1	165.1	163.7	134.3	
65～69	67.3	12.5	152	0	173.1	172.9	39.1	66.5	9.4	133	0	157.1	157.0	55.6	
70歳～	70.5	23.5	160	0	163.0	163.0	39.0	70.5	23.5	160	0	163.0	163.0	39.0	
J金融業, 保険業															
男性労働者	45.6	17.9	155	8	486.3	462.0	1826.3	44.2	17.8	155	11	532.3	500.6	2075.8	
～19歳	19.5	1.5	167	12	176.4	161.7	130.4	-	-	-	-	-	-	-	
20～24	23.5	1.7	155	9	256.1	238.6	480.0	23.6	1.5	157	12	267.2	244.6	481.7	
25～29	27.6	5.0	156	19	319.4	276.8	1079.4	27.5	4.9	156	23	339.0	286.3	1170.7	
30～34	32.2	9.6	156	18	387.1	334.6	1538.3	32.1	9.4	157	22	421.9	354.0	1749.5	
35～39	37.5	13.4	160	16	497.5	442.2	1921.7	37.5	13.5	160	19	545.6	478.2	2205.0	
40～44	42.3	16.6	157	8	544.9	517.9	2135.1	42.6	17.4	156	9	588.4	557.1	2409.4	
45～49	47.7	23.4	157	5	628.2	607.7	2772.4	47.8	23.8	158	7	694.6	668.5	3145.3	
50～54	52.5	25.8	154	3	628.8	617.2	2454.9	52.6	25.1	153	3	686.7	674.1	2757.3	
55～59	57.6	29.7	151	2	540.8	534.0	2116.3	57.2	30.0	152	2	596.8	588.8	2344.1	
60～64	62.4	19.5	151	5	389.6	379.2	1098.6	62.4	16.8	150	8	392.2	373.6	919.9	
65～69	66.7	19.7	149	2	362.7	360.1	676.2	65.9	35.1	137	4	235.6	229.5	474.2	
70歳～	71.5	8.0	144	0	407.7	407.7	1473.0	-	-	-	-	-	-	-	
J金融業, 保険業															
女性労働者	43.8	13.1	150	6	287.7	275.8	796.4	44.1	12.9	150	6	289.2	276.4	788.2	
～19歳	19.1	1.1	151	4	188.4	182.3	132.1	19.4	1.4	150	5	210.9	202.0	207.3	
20～24	23.3	1.5	152	7	236.8	222.8	292.2	23.3	1.5	151	8	239.1	223.3	298.7	
25～29	27.7	4.8	150	7	261.2	247.8	684.2	27.9	4.6	149	8	266.0	250.5	665.7	
30～34	32.5	7.9	149	6	272.0	258.0	800.2	32.4	7.3	148	6	270.4	255.7	763.7	
35～39	37.8	10.2	151	6	296.5	281.2	893.7	37.8	9.7	151	6	297.6	281.7	872.1	
40～44	42.4	11.1	147	6	284.4	269.9	830.0	42.4	10.6	146	7	280.3	265.6	814.3	
45～49	47.7	12.3	150	6	287.3	274.6	941.1	47.7	11.8	148	7	286.8	272.7	954.4	
50～54	52.2	18.3	152	6	331.9	317.9	1109.4	52.4	17.4	151	7	338.3	322.9	1171.8	
55～59	57.4	21.5	150	3	304.9	298.4	832.3	57.6	20.9	150	4	301.9	294.4	780.8	
60～64	62.3	24.6	150	3	275.7	272.6	492.9	62.3	25.6	150	3	285.5	282.2	517.3	
65～69	66.8	29.2	144	1	297.4	296.5	519.7	66.8	29.2	144	1	297.4	296.5	519.7	
70歳～	72.0	37.7	159	0	380.3	380.3	526.0	72.0	37.7	159	0	380.3	380.3	526.0	

令和5年賃金構造基本統計調査結果(宮城県)

産業別・年齢階級別きまって支給する現金給与額、所定内給与額及び年間賞与その他特別給与額(詳細)

100 ~ 999人							10 ~ 99人							区 分
年齢	勤続年数	所定内実労働時間数	超 過 実労働時間数	きまって支給する		年間賞与その他特別給与額	年齢	勤続年数	所定内実労働時間数	超 過 実労働時間数	きまって支給する		年間賞与その他特別給与額	
				現金給与額	所定内給与額						現金給与額	所定内給与額		
43.6	15.1	166	13	306.9	282.2	660.7	41.3	9.8	175	4	269.4	261.1	206.3	156～61 小売業 男性労働者
19.5	0.7	164	4	182.9	179.2	0.0	-	-	-	-	-	-	-	～19歳
23.1	1.8	169	11	235.5	218.5	267.8	22.9	2.3	166	2	188.2	185.9	55.1	20～24
26.9	5.1	160	17	230.8	203.1	532.6	29.4	3.4	184	0	204.3	204.0	42.8	25～29
32.6	7.9	162	10	267.8	250.3	345.2	32.4	8.3	177	4	275.0	265.2	323.4	30～34
38.1	14.4	165	18	309.9	279.3	730.7	37.8	7.6	177	5	258.8	246.6	317.2	35～39
42.6	17.2	171	22	335.0	290.9	518.3	43.3	8.6	178	18	273.3	239.3	164.9	40～44
48.1	19.5	173	14	361.2	331.6	866.6	47.7	12.8	177	5	338.4	324.5	160.2	45～49
52.2	21.9	164	16	350.0	315.9	920.1	52.3	19.4	176	2	327.4	322.2	425.9	50～54
56.8	23.0	165	5	389.2	378.8	1224.0	57.6	15.5	179	7	320.6	312.2	231.5	55～59
62.1	19.6	164	8	259.7	244.4	402.4	63.1	17.4	166	1	335.4	334.2	244.0	60～64
66.2	10.2	162	1	174.7	174.4	186.9	66.8	17.1	171	0	283.2	283.2	255.1	65～69
72.5	51.5	134	0	172.4	172.4	0.0	70.5	17.1	171	0	337.6	337.6	216.3	70歳～
42.9	11.8	156	5	225.4	217.2	466.0	40.8	9.8	174	3	198.9	193.5	139.5	156～61 小売業 女性労働者
18.6	0.6	167	4	209.0	204.0	0.0	-	-	-	-	-	-	-	～19歳
22.0	2.7	169	9	212.7	198.9	230.6	22.7	2.3	187	8	191.4	181.4	88.9	20～24
26.3	4.1	171	14	231.6	214.2	346.2	27.8	6.3	166	1	186.3	183.6	171.5	25～29
32.5	6.4	166	1	195.9	194.1	72.7	32.4	5.9	177	1	233.1	231.4	366.6	30～34
37.2	10.5	155	9	206.8	195.8	424.8	38.0	8.6	172	1	194.6	185.9	88.9	35～39
42.4	10.5	149	6	246.2	231.0	586.0	42.6	14.6	165	4	202.4	194.9	134.5	40～44
47.4	17.1	149	1	263.2	260.7	905.0	48.3	17.2	192	6	215.1	206.1	131.4	45～49
52.2	15.4	149	4	224.6	218.6	543.6	51.9	16.0	172	1	226.1	224.4	234.0	50～54
56.8	18.2	148	2	223.8	220.5	485.1	55.5	5.7	128	0	121.8	121.8	19.7	55～59
61.8	20.0	166	2	189.2	187.5	76.3	61.2	9.5	170	0	162.6	162.6	25.3	60～64
67.7	13.0	166	0	157.6	157.2	0.0	68.3	20.1	169	0	262.2	262.2	96.2	65～69
-	-	-	-	-	-	-	-	-	-	-	-	-	-	70歳～
44.7	20.4	152	5	371.1	359.6	1274.8	54.2	14.8	156	1	415.7	412.2	1331.8	150～55 卸売業 男性労働者
19.5	1.5	167	12	176.4	161.7	130.4	-	-	-	-	-	-	-	～19歳
23.0	2.3	151	3	222.8	217.9	489.3	23.5	1.5	162	1	251.2	250.3	397.2	20～24
27.8	5.4	154	8	262.9	248.2	801.0	27.7	5.2	165	4	256.4	250.0	845.0	25～29
32.4	10.3	154	9	309.1	288.2	1062.7	32.6	7.4	154	5	343.5	328.8	1292.8	30～34
37.3	14.1	159	9	369.4	343.5	1213.9	37.4	10.3	162	5	370.4	355.5	1014.3	35～39
41.5	16.7	152	9	423.0	399.4	1347.4	41.7	12.3	163	2	416.6	409.8	1341.8	40～44
48.6	25.5	152	1	418.4	415.4	1560.1	46.3	17.7	151	1	401.9	400.5	1541.6	45～49
52.3	28.0	152	3	455.1	446.6	1584.3	52.7	26.9	167	2	518.3	508.9	1676.2	50～54
58.5	35.2	146	2	465.6	460.8	1725.0	57.6	14.8	160	1	414.6	409.5	1804.0	55～59
62.3	24.8	148	2	264.0	259.3	1006.3	62.6	21.2	153	0	450.7	450.6	1428.5	60～64
68.5	24.4	166	9	231.8	218.1	450.3	67.0	10.8	155	0	441.7	441.7	802.9	65～69
-	-	-	-	-	-	-	71.5	8.0	144	0	407.7	407.7	1473.0	70歳～
40.4	14.0	153	4	275.0	268.0	829.4	46.7	14.1	156	3	291.1	284.2	874.3	金融業、保険業 女性労働者
18.7	0.7	152	2	156.7	154.5	26.2	-	-	-	-	-	-	-	～19歳
23.0	1.3	156	2	215.0	212.1	168.3	23.5	1.4	158	0	240.4	239.6	483.2	20～24
27.3	5.7	152	3	242.8	236.8	739.6	27.5	5.5	144	3	257.8	252.9	1286.9	25～29
32.8	11.4	156	5	279.4	268.9	962.9	32.4	8.7	150	5	293.2	282.1	1283.1	30～34
37.8	14.3	149	7	296.4	283.4	1028.1	37.4	12.6	166	0	252.0	251.5	1085.6	35～39
43.2	14.1	155	2	290.6	285.9	862.6	42.2	18.2	163	11	374.1	349.3	1158.8	40～44
48.0	17.9	157	3	290.9	284.0	822.4	47.9	12.3	155	3	288.2	282.2	927.8	45～49
51.4	21.4	154	4	313.8	305.1	1013.6	52.7	20.9	167	5	290.9	279.6	420.9	50～54
56.5	32.0	150	1	343.0	341.6	1206.3	55.7	16.7	145	0	300.2	299.9	1064.8	55～59
62.6	12.8	151	1	161.1	159.5	251.1	63.1	23.8	150	0	236.9	236.9	87.4	60～64
-	-	-	-	-	-	-	-	-	-	-	-	-	-	65～69
-	-	-	-	-	-	-	-	-	-	-	-	-	-	70歳～

令和5年賃金構造基本統計調査結果(宮城県)

宮 城 県

産業別・年齢階級別きまって支給する現金給与額、所定内給与額及び年間賞与その他特別給与額(詳細)

区 分	企 業 規 模 計							1,000人 以 上						
	年齢	勤続年数	所定内実労働時間数	超 過 実労働時間数	きまって支給する現金給与額		年間賞与その他特別給与額	年齢	勤続年数	所定内実労働時間数	超 過 実労働時間数	きまって支給する現金給与額		年間賞与その他特別給与額
					現金給与額	所定内給与額						現金給与額	所定内給与額	
<b>P 医療,福祉</b>														
男性労働者	41.6	9.8	165	7	380.1	337.3	815.5	42.1	12.3	163	12	511.1	449.4	1301.3
~19歳	-	-	-	-	-	-	-	-	-	-	-	-	-	-
20~24	22.5	0.9	173	2	214.8	205.6	136.8	23.4	1.8	165	6	254.4	241.5	533.0
25~29	27.3	4.2	163	8	278.3	232.6	589.3	27.8	4.3	166	18	371.1	286.0	877.6
30~34	32.5	6.8	166	6	301.9	265.2	774.0	33.3	10.6	166	12	342.5	305.2	914.2
35~39	37.6	8.7	163	8	401.6	330.3	743.1	37.4	11.6	164	15	333.3	300.5	1055.6
40~44	42.1	12.4	164	9	438.7	365.4	865.0	42.5	12.6	162	19	570.5	448.8	1101.2
45~49	47.0	11.8	165	9	370.6	336.6	869.8	47.0	18.2	159	8	558.7	522.1	1401.1
50~54	51.9	14.8	168	6	472.2	432.9	1322.1	52.9	16.0	164	11	741.2	669.6	2250.9
55~59	57.2	14.7	168	3	442.9	430.2	1171.2	56.7	15.6	161	0	691.6	691.6	2212.5
60~64	62.0	7.7	165	4	369.0	354.6	1066.6	62.3	6.6	158	0	947.3	947.3	4021.8
65~69	67.3	19.3	168	0	277.2	277.2	686.1	65.5	42.5	171	0	311.8	311.8	687.9
70歳~	72.6	25.4	166	0	1213.9	1208.4	1409.4	73.5	6.5	168	0	693.6	693.6	250.0
P 医療,福祉														
女性労働者	42.9	10.6	164	4	292.3	268.8	695.9	44.2	11.6	161	6	302.7	280.5	826.3
~19歳	19.5	1.5	168	3	206.1	203.1	297.0	19.5	1.5	168	3	206.1	203.1	297.0
20~24	23.0	1.9	164	4	242.7	223.1	461.6	23.3	2.2	168	5	275.8	248.8	654.6
25~29	27.0	3.8	164	4	263.3	241.4	562.3	27.1	3.9	162	9	283.8	255.8	839.7
30~34	33.1	7.5	165	5	304.3	283.0	690.8	33.3	9.3	164	9	322.2	288.5	883.6
35~39	37.0	10.5	164	5	297.0	271.0	794.4	37.3	8.4	159	14	342.3	297.3	959.5
40~44	42.5	14.6	166	5	296.3	274.8	826.1	42.7	15.7	161	5	328.0	307.1	937.9
45~49	47.6	12.1	161	5	316.8	282.6	805.8	47.7	14.4	157	6	286.6	271.6	734.9
50~54	52.6	12.8	163	4	336.6	305.7	783.8	51.9	15.3	169	6	318.4	282.1	1068.9
55~59	57.2	15.8	164	3	309.8	289.0	756.9	57.0	16.4	161	3	274.5	266.6	765.1
60~64	62.2	15.9	161	4	271.8	256.3	598.6	62.6	15.6	155	2	304.9	299.7	750.0
65~69	67.6	8.9	167	1	219.8	213.6	205.3	68.5	9.5	159	1	269.5	267.5	265.2
70歳~	71.9	6.8	146	0	208.9	208.8	120.8	-	-	-	-	-	-	-
<b>P83 医療業</b>														
男性労働者	43.0	10.0	166	9	505.5	442.8	1045.1	41.3	10.8	163	20	696.5	584.0	1965.9
~19歳	-	-	-	-	-	-	-	-	-	-	-	-	-	-
20~24	22.4	0.9	164	2	213.7	208.0	208.7	23.5	1.0	163	6	272.4	256.9	512.5
25~29	27.0	3.0	167	16	348.6	271.1	624.7	27.7	4.2	166	22	403.7	298.4	957.9
30~34	32.6	5.7	166	9	326.8	283.6	747.9	33.0	10.5	163	25	440.9	357.4	1285.6
35~39	37.7	6.5	162	6	523.1	419.9	564.3	37.2	10.5	160	25	356.8	300.7	1302.5
40~44	42.4	5.8	170	20	723.3	546.8	1239.2	42.9	8.5	165	47	1032.0	707.5	2162.3
45~49	46.4	13.3	162	9	515.3	464.4	1361.8	46.5	11.1	160	11	946.6	866.3	2670.4
50~54	52.2	17.0	170	9	585.0	531.9	1649.9	53.7	17.6	163	14	914.9	817.6	2875.1
55~59	57.3	15.5	168	3	470.6	456.8	1283.9	56.5	21.0	155	0	1024.6	1024.6	3603.8
60~64	61.9	18.5	162	5	620.9	605.0	2278.9	61.5	5.5	155	0	1235.2	1235.2	5500.6
65~69	66.6	17.8	166	0	356.9	356.9	1072.0	65.5	42.5	171	0	311.8	311.8	687.9
70歳~	72.5	27.9	165	0	1282.5	1276.2	1562.1	-	-	-	-	-	-	-
P83 医療業														
女性労働者	40.5	11.4	163	5	334.3	301.2	849.9	37.9	10.2	164	11	365.9	321.2	1252.2
~19歳	-	-	-	-	-	-	-	-	-	-	-	-	-	-
20~24	22.9	1.5	164	3	261.1	235.7	415.8	23.2	1.7	168	7	298.0	259.5	701.6
25~29	26.8	3.9	161	5	286.1	257.5	648.7	26.8	4.1	161	11	308.1	273.0	961.7
30~34	32.9	6.8	163	8	355.4	321.8	741.2	33.1	9.4	165	12	363.8	317.3	1079.7
35~39	37.3	10.3	163	7	341.5	302.9	964.6	37.6	10.8	158	20	390.5	326.7	1323.2
40~44	42.5	14.6	166	5	323.7	295.4	973.2	42.8	17.8	164	11	410.7	356.6	1575.3
45~49	47.2	14.3	162	5	366.5	321.9	1054.2	47.2	10.2	166	8	325.3	292.8	1262.2
50~54	52.4	16.4	161	5	375.4	340.5	981.0	51.7	17.6	168	8	364.0	306.5	1468.6
55~59	56.8	19.6	164	5	358.6	325.8	932.4	57.1	15.5	168	7	304.8	278.2	1235.6
60~64	62.0	26.2	166	5	421.2	386.8	1154.5	62.0	16.9	163	3	917.6	896.9	3529.7
65~69	67.5	15.4	160	1	199.0	197.4	118.8	-	-	-	-	-	-	-
70歳~	70.5	17.5	150	0	257.5	255.7	230.0	-	-	-	-	-	-	-

令和5年賃金構造基本統計調査結果(宮城県)

産業別・年齢階級別きまって支給する現金給与額、所定内給与額及び年間賞与その他特別給与額(詳細)

100 ~ 999人							10 ~ 99人							区 分
年齢	勤続年数	所定内実労働時間数	超過実労働時間数	きまって支給する現金給与額		年間賞与その他特別給与額	年齢	勤続年数	所定内実労働時間数	超過実労働時間数	きまって支給する現金給与額		年間賞与その他特別給与額	
				現金給与額	所定内給与額						現金給与額	所定内給与額		
40.5	9.1	163	6	355.4	313.0	723.3	48.3	10.3	184	3	321.7	307.8	602.9	150～55 卸売業 男性労働者
-	-	-	-	-	-	-	-	-	-	-	-	-	-	～19歳
21.8	0.7	164	1	201.2	190.4	58.7	23.5	0.8	195	0	219.0	215.2	61.5	20～24
27.2	4.2	163	7	260.5	222.0	530.2	27.5	5.5	144	0	246.6	246.6	922.9	25～29
32.3	6.2	163	5	297.6	260.5	770.9	33.1	4.8	189	6	271.2	238.3	573.2	30～34
37.7	8.3	163	7	413.6	335.6	697.2	36.5	1.5	144	0	253.4	253.4	425.5	35～39
41.9	11.9	163	6	395.9	333.4	733.0	41.7	14.5	173	2	346.4	340.0	1063.9	40～44
47.2	10.6	162	9	324.4	291.2	749.9	45.5	7.8	203	14	358.8	323.4	744.6	45～49
51.6	15.0	167	5	397.3	365.6	1152.4	51.1	11.7	179	0	327.2	312.1	397.2	50～54
57.6	12.5	167	4	360.7	346.7	806.3	55.5	34.5	200	0	354.8	305.7	1024.9	55～59
61.6	7.1	160	5	284.5	267.4	696.6	62.8	9.9	180	4	389.4	376.7	1003.3	60～64
66.4	28.3	157	0	340.7	340.7	945.2	68.1	9.6	175	0	230.3	230.3	518.9	65～69
72.5	26.6	155	0	1705.4	1705.4	2394.2	72.5	29.9	181	0	634.7	618.7	287.4	70歳～
43.6	11.1	162	5	302.5	271.3	719.1	40.3	8.8	168	2	261.4	254.7	549.7	P 医療、福祉 女性労働者
-	-	-	-	-	-	-	-	-	-	-	-	-	-	～19歳
23.0	2.0	161	5	247.2	220.7	493.0	22.9	1.8	169	0	216.4	215.9	296.8	20～24
27.3	4.3	164	4	276.5	242.2	580.9	26.6	3.1	164	0	233.6	232.2	381.6	25～29
32.8	6.6	162	7	338.1	307.2	691.0	33.2	7.7	171	1	252.4	249.6	587.9	30～34
36.7	11.3	164	4	300.8	266.6	798.0	37.3	10.3	168	1	266.0	264.0	698.6	35～39
42.7	15.5	163	6	294.8	269.6	826.6	41.7	10.4	180	4	269.9	261.1	713.0	40～44
47.8	11.4	160	6	323.0	280.5	795.1	46.8	13.2	168	2	313.7	299.0	899.0	45～49
52.9	12.6	162	4	366.3	324.1	874.9	52.3	12.2	164	3	295.7	284.6	533.7	50～54
57.4	16.3	165	3	329.6	302.6	816.0	56.8	12.2	165	2	275.1	262.1	464.1	55～59
61.9	16.7	162	5	254.8	235.5	542.0	62.6	14.4	169	3	263.5	241.9	504.4	60～64
67.5	9.6	168	0	213.6	200.9	193.5	66.8	7.2	171	0	185.9	185.4	170.3	65～69
72.0	6.0	146	0	205.3	205.3	112.5	70.5	17.5	150	0	257.5	255.7	230.0	70歳～
41.8	8.8	164	6	460.8	408.6	804.5	54.4	16.3	184	3	376.8	355.4	597.0	156～61 小売業 男性労働者
-	-	-	-	-	-	-	-	-	-	-	-	-	-	～19歳
22.0	0.9	164	1	193.7	191.4	105.5	-	-	-	-	-	-	-	20～24
26.6	2.4	167	12	317.4	255.6	435.4	-	-	-	-	-	-	-	25～29
32.4	5.3	162	8	322.7	283.0	709.7	33.1	4.8	189	6	271.2	238.3	573.2	30～34
37.8	5.5	163	2	562.8	448.4	388.0	-	-	-	-	-	-	-	35～39
42.1	4.4	173	6	566.8	465.4	771.2	-	-	-	-	-	-	-	40～44
46.4	14.3	161	9	398.5	354.0	1026.5	45.5	2.5	192	0	310.2	310.2	300.0	45～49
51.7	19.0	170	10	496.5	455.4	1473.4	51.2	10.8	183	0	315.1	298.1	237.8	50～54
57.6	12.6	167	4	362.6	349.3	810.4	55.5	34.5	200	0	354.8	305.7	1024.9	55～59
62.5	18.0	154	2	384.2	375.7	1300.8	60.5	34.5	192	19	594.7	539.7	1393.9	60～64
67.5	9.5	151	0	483.4	483.4	1583.7	66.5	14.2	173	0	291.8	291.8	881.8	65～69
72.5	26.6	155	0	1705.4	1705.4	2394.2	72.5	29.9	181	0	634.7	618.7	287.4	70歳～
40.2	12.1	162	5	348.4	310.3	825.2	43.1	10.5	165	2	272.2	261.5	594.2	P83 医療業 女性労働者
-	-	-	-	-	-	-	-	-	-	-	-	-	-	～19歳
22.9	1.4	161	3	258.4	233.1	364.1	22.9	1.6	170	0	209.6	209.6	265.1	20～24
27.2	4.7	162	6	308.6	267.0	659.5	26.4	2.3	160	0	231.6	228.9	357.8	25～29
32.9	6.3	162	7	362.8	331.3	675.9	32.8	4.2	167	2	281.8	266.2	316.6	30～34
37.1	10.4	163	4	347.0	305.7	809.2	37.4	9.8	167	0	268.1	266.9	947.4	35～39
42.5	15.0	163	5	323.6	295.8	877.1	42.1	10.7	175	3	250.2	241.5	842.1	40～44
47.3	15.0	159	5	388.1	335.3	1041.1	46.5	13.1	173	4	293.7	278.1	1020.9	45～49
53.1	18.2	160	6	435.0	387.3	1264.9	52.0	14.2	160	3	322.6	307.5	543.2	50～54
56.6	21.6	164	4	398.0	358.6	1010.4	57.0	15.7	164	4	256.8	243.8	400.2	55～59
61.9	35.6	166	7	355.0	315.5	754.6	62.1	20.8	166	4	307.6	273.2	688.3	60～64
-	-	-	-	-	-	-	67.5	15.4	160	1	199.0	197.4	118.8	65～69
-	-	-	-	-	-	-	70.5	17.5	150	0	257.5	255.7	230.0	70歳～

令和5年賃金構造基本統計調査結果(宮城県)

宮城県

産業別・年齢階級別きまって支給する現金給与額、所定内給与額及び年間賞与その他特別給与額(詳細)

区分	企業規模計							1,000人以上						
	年齢	勤続年数	所定内実労働時間数	超過実労働時間数	きまって支給する現金給与額		年間賞与その他特別給与額	年齢	勤続年数	所定内実労働時間数	超過実労働時間数	きまって支給する現金給与額		年間賞与その他特別給与額
					現金給与額	所定内給与額						現金給与額	所定内給与額	
<b>Rサービス業</b>														
(他に分類されないもの)														
男性労働者	44.0	8.6	165	14	300.3	269.2	483.9	41.6	6.8	163	16	308.2	271.1	476.3
-19歳	19.3	1.0	165	12	207.9	182.0	89.0	19.4	0.9	163	10	215.7	188.9	60.6
20~24	23.1	1.8	167	15	253.6	223.3	187.9	23.1	1.6	165	15	260.2	228.3	169.5
25~29	27.4	3.2	164	13	269.2	241.0	370.2	27.5	2.8	164	14	273.4	244.0	365.7
30~34	32.2	4.8	162	16	288.2	251.9	495.9	32.1	4.6	159	18	287.9	246.6	490.6
35~39	37.5	6.8	164	16	307.2	270.4	511.1	37.5	6.0	162	17	309.9	268.2	493.2
40~44	42.5	9.1	167	15	312.7	276.9	561.0	42.4	8.4	165	17	307.6	268.2	529.5
45~49	47.5	9.9	164	16	339.5	302.2	625.2	47.4	8.2	163	19	352.8	308.1	620.3
50~54	52.6	12.4	167	13	338.1	307.9	653.1	52.6	10.0	166	15	351.2	314.1	660.6
55~59	57.5	13.2	166	12	313.8	286.8	510.7	57.3	10.1	165	15	326.0	291.1	456.8
60~64	62.1	12.6	165	9	283.4	264.0	385.4	61.9	11.0	162	15	287.7	260.1	287.6
65~69	67.2	10.0	163	11	219.8	203.2	170.2	66.0	8.1	150	13	252.2	231.5	189.2
70歳~	73.1	18.8	160	2	204.5	198.1	90.9	72.6	12.0	154	0	172.0	170.8	7.1
Rサービス業														
(他に分類されないもの)														
女性労働者	41.5	5.4	159	6	234.4	222.4	177.6	40.5	4.7	158	7	233.5	220.4	143.6
-19歳	-	-	-	-	-	-	-	-	-	-	-	-	-	-
20~24	23.2	1.4	167	13	236.4	214.5	106.7	23.2	1.3	166	12	237.5	215.8	56.0
25~29	28.0	2.4	159	9	239.5	223.7	169.5	28.0	2.3	157	8	236.2	221.5	147.6
30~34	32.9	3.7	159	6	234.0	223.9	184.2	32.9	3.3	158	6	225.4	214.7	148.8
35~39	37.6	4.9	159	4	240.0	231.3	138.8	37.6	4.8	159	5	238.8	229.4	128.9
40~44	42.2	4.9	157	6	233.2	221.3	170.1	42.2	4.3	155	7	233.4	220.8	128.1
45~49	47.0	6.8	159	4	235.8	226.9	194.4	47.0	6.1	158	4	231.5	221.9	166.7
50~54	52.2	7.1	159	6	231.9	220.4	217.5	52.2	5.9	159	8	234.3	220.2	167.9
55~59	57.0	8.4	158	8	248.7	231.2	246.6	56.8	7.4	157	10	243.1	222.5	202.6
60~64	62.3	11.3	158	3	195.2	189.3	204.1	62.3	12.8	148	4	200.7	190.8	164.6
65~69	67.3	11.5	161	7	172.9	163.9	110.2	67.0	17.6	159	16	179.2	160.1	31.9
70歳~	75.2	10.8	144	0	195.6	194.7	61.4	74.5	15.5	142	0	148.8	146.2	10.0



令和5年賃金構造基本統計調査結果(宮城県)

産業別・年齢階級別きまって支給する現金給与額、所定内給与額及び年間賞与その他特別給与額(詳細)

100 ~ 999人							10 ~ 99人						区 分	
年齢	勤続年数	所定内実労働時間数	超 過 実労働時間数	きまって支給する		年間賞与その他特別給与額	年齢	勤続年数	所定内実労働時間数	超 過 実労働時間数	きまって支給する			年間賞与その他特別給与額
				現金給与額	所定内給与額						現金給与額	所定内給与額		
50.7	13.8	170	12	285.1	260.7	548.0	48.9	12.1	167	8	282.5	266.9	482.9	Rサービス業 (他に分類されないもの) 男性労働者
19.5	1.0	184	4	171.8	164.8	165.9	19.0	1.0	165	26	197.5	163.5	160.0	~ 19歳
23.1	3.6	180	11	221.1	199.4	376.1	23.1	2.3	169	17	227.8	203.2	215.6	20 ~ 24
26.8	4.8	178	14	234.8	213.0	384.0	27.0	5.1	165	12	251.2	228.6	391.3	25 ~ 29
31.2	3.0	178	26	279.1	238.1	541.1	33.0	5.6	167	8	291.9	276.2	504.3	30 ~ 34
37.4	10.8	172	9	288.5	270.8	821.9	37.4	9.9	168	10	298.0	281.5	521.5	35 ~ 39
42.8	10.2	177	18	294.2	257.3	601.7	42.7	11.5	167	9	337.2	315.4	665.8	40 ~ 44
48.3	15.4	172	10	326.0	299.9	753.4	47.5	13.2	165	9	303.4	284.1	583.2	45 ~ 49
52.6	18.2	169	11	289.7	269.2	444.4	52.5	17.3	169	6	322.5	309.6	751.4	50 ~ 54
58.6	18.7	162	12	285.5	264.3	591.6	57.4	16.9	168	7	302.0	287.7	580.3	55 ~ 59
62.4	16.2	162	10	313.1	285.9	658.4	62.1	12.6	169	3	264.2	257.5	360.5	60 ~ 64
67.5	9.5	172	14	188.6	172.8	175.0	67.9	11.3	169	9	208.0	193.6	157.8	65 ~ 69
73.0	16.3	171	5	222.1	212.1	16.9	73.2	20.6	158	2	205.5	199.1	123.3	70歳 ~
43.3	6.7	161	9	258.1	243.9	333.5	46.9	8.9	165	3	231.4	226.7	333.5	Rサービス業 (他に分類されないもの) 女性労働者
-	-	-	-	-	-	-	-	-	-	-	-	-	-	~ 19歳
24.3	2.3	176	32	296.3	245.9	775.7	22.9	1.5	170	5	200.7	190.3	147.9	20 ~ 24
27.6	1.1	172	28	261.9	219.9	98.0	28.0	4.9	172	8	261.8	247.0	414.8	25 ~ 29
32.8	2.9	163	4	305.7	297.8	268.9	32.5	8.1	165	3	253.2	247.4	431.3	30 ~ 34
38.2	3.0	155	7	235.4	221.3	198.1	37.7	5.5	162	0	254.6	253.9	252.0	35 ~ 39
42.5	8.0	163	7	245.4	232.2	621.6	42.4	8.3	164	2	225.9	220.8	316.1	40 ~ 44
46.0	7.8	164	2	281.5	279.3	257.0	48.0	13.4	169	3	251.4	246.8	484.8	45 ~ 49
52.0	11.4	148	3	255.2	250.8	317.7	52.2	11.0	159	1	215.9	213.7	397.4	50 ~ 54
56.9	13.9	150	7	202.4	193.0	141.8	57.8	11.8	166	3	294.1	289.5	509.0	55 ~ 59
63.5	7.9	157	6	187.7	179.4	290.9	62.0	11.3	167	1	193.5	191.5	205.5	60 ~ 64
68.5	12.5	134	0	144.8	144.8	236.0	67.4	7.4	164	2	170.2	167.5	156.5	65 ~ 69
-	-	-	-	-	-	-	75.6	8.3	144	0	220.5	220.5	88.8	70歳 ~

都道府県、産業、性別所定内給与額（企業規模計）

（単位：千円）

都道府県	男							女						
	産業計	建設業	製造業	運輸業、 郵便業	卸売業、 小売業	医療、 福祉	サービス業 (他に分類され ないもの)	産業計	建設業	製造業	運輸業、 郵便業	卸売業、 小売業	医療、 福祉	サービス業 (他に分類され ないもの)
全国計	350.9	364.1	334.8	303.3	356.2	356.7	307.6	262.6	267.5	228.4	243.6	253.3	272.8	246.0
1北海道	318.0	336.4	297.9	272.4	321.9	365.4	260.7	239.6	250.2	199.7	231.7	215.3	260.2	218.0
2青森	275.2	267.0	258.6	250.3	268.5	332.4	234.8	212.9	210.8	183.2	217.0	188.8	226.3	180.9
3岩手	281.0	283.6	278.4	261.5	286.0	281.2	251.3	225.7	213.6	198.5	220.8	206.8	247.3	205.0
4宮城	317.3	349.2	297.5	276.0	318.7	337.3	269.2	241.6	251.6	196.1	227.4	227.7	268.8	222.4
5秋田	285.7	291.3	267.2	268.9	274.3	348.4	233.7	228.2	203.1	185.0	212.8	211.7	254.7	193.3
6山形	281.4	289.5	273.8	248.1	285.6	303.6	243.7	220.9	222.8	196.1	192.6	197.2	249.6	191.7
7福島	307.7	320.1	300.9	264.2	321.9	328.3	280.4	231.6	258.4	215.6	219.2	212.2	252.3	204.5
8茨城	347.0	399.6	338.6	303.0	322.7	405.2	278.4	250.1	255.8	232.8	223.7	210.5	278.5	215.5
9栃木	356.1	344.3	349.4	292.2	317.9	338.6	417.1	252.9	253.2	235.4	223.9	225.0	281.2	248.9
10群馬	322.9	319.5	331.6	284.5	317.4	328.9	275.2	247.6	245.4	232.3	230.9	229.6	273.2	217.9
11埼玉	343.5	391.4	344.9	304.5	353.5	373.6	295.1	267.0	269.3	251.0	235.0	245.0	291.5	239.2
12千葉	340.1	374.6	333.2	311.9	334.4	378.4	284.7	258.6	266.9	246.2	249.1	243.7	276.1	218.9
13東京	409.6	441.7	392.9	378.0	394.4	377.6	331.6	299.2	309.6	221.2	306.2	294.3	305.9	282.6
14神奈川	380.3	402.0	390.8	310.0	359.0	392.3	369.8	287.8	301.4	286.6	258.9	264.0	295.0	272.3
15新潟	296.8	312.2	287.9	274.8	284.4	329.3	253.7	228.8	221.6	206.4	206.1	197.8	262.9	197.6
16富山	320.1	332.9	318.0	287.8	305.8	372.3	280.4	245.8	262.1	233.0	235.1	229.4	270.3	212.4
17石川	317.9	357.0	298.8	277.2	321.8	317.3	279.2	243.2	255.3	220.2	231.3	228.5	257.6	210.5
18福井	315.4	333.7	303.8	274.4	305.8	394.4	281.8	238.8	227.3	216.4	203.5	214.9	268.6	216.9
19山梨	322.0	363.9	332.0	257.9	312.6	293.0	269.3	236.7	279.8	227.0	217.6	208.2	252.1	201.6
20長野	320.0	338.7	315.3	290.3	297.2	385.4	269.3	232.9	238.6	221.4	218.8	199.6	272.0	212.2
21岐阜	322.0	361.8	315.3	280.0	330.5	348.6	270.5	237.0	249.4	229.1	226.2	204.1	261.6	211.5
22静岡	332.5	343.9	342.9	280.6	333.8	350.3	254.5	251.4	251.0	250.4	228.3	231.4	271.2	216.0
23愛知	353.5	359.9	340.3	311.2	385.0	410.3	297.0	258.9	264.3	234.2	239.3	249.9	284.8	234.0
24三重	333.3	344.7	334.7	318.8	311.9	392.9	288.4	249.1	218.9	237.8	234.2	222.6	272.2	225.8
25滋賀	331.8	357.6	335.3	299.1	324.2	325.9	276.1	246.4	240.2	243.5	217.6	215.6	255.1	219.4
26京都	346.7	379.5	351.8	270.2	356.7	358.6	305.4	267.8	258.7	256.6	216.7	245.4	289.2	251.7
27大阪	374.2	428.4	365.2	326.8	376.0	380.3	318.1	282.5	294.0	257.4	240.5	276.3	293.1	255.1
28兵庫	347.1	362.4	354.7	304.1	352.8	330.3	298.1	265.0	277.0	244.1	245.4	255.6	279.6	238.1
29奈良	329.0	370.0	316.7	294.3	315.8	354.6	278.3	262.5	270.0	226.9	212.6	225.4	284.8	218.7
30和歌山	325.1	345.6	312.8	286.6	315.3	376.9	277.8	256.0	244.0	214.6	228.1	214.4	277.0	224.5
31鳥取	282.0	278.1	267.1	263.1	273.5	303.6	239.4	222.7	248.6	191.2	206.9	208.6	240.8	190.2
32島根	294.6	302.4	282.4	260.9	290.3	322.2	259.9	230.9	230.8	200.2	193.1	202.3	250.5	211.9
33岡山	316.4	346.6	310.3	276.5	327.4	326.4	266.6	249.1	248.5	214.8	227.0	221.7	281.9	216.6
34広島	321.4	317.1	316.4	279.4	329.6	367.8	274.6	248.6	250.9	225.7	215.5	230.7	268.6	229.9
35山口	317.1	318.2	329.8	285.5	303.4	320.5	280.4	245.7	241.3	233.5	231.2	206.2	260.7	209.4
36徳島	303.0	330.7	300.9	293.9	282.4	280.6	248.5	232.0	283.8	205.7	213.9	207.8	242.9	185.8
37香川	306.1	360.5	291.7	226.0	318.8	328.5	291.0	233.3	249.4	216.6	179.1	222.6	258.0	213.7
38愛媛	308.9	317.9	302.5	271.8	313.4	299.9	263.5	234.4	235.7	208.0	218.5	222.0	248.0	196.1
39高知	299.2	299.6	277.5	272.3	290.0	307.4	260.3	240.6	246.6	203.4	218.7	215.5	249.8	201.0
40福岡	326.8	344.2	296.8	270.4	345.0	353.0	284.3	249.1	245.0	210.6	233.7	240.6	262.4	233.3
41佐賀	295.1	280.5	301.6	249.1	292.1	350.5	241.5	231.4	240.1	208.2	195.9	205.4	252.8	185.6
42長崎	284.4	296.1	280.6	242.8	289.1	278.0	242.2	228.1	224.1	193.3	215.3	211.7	233.4	199.4
43熊本	300.4	315.7	300.7	267.0	302.9	294.9	256.5	227.4	217.9	206.9	206.8	204.8	234.6	219.7
44大分	301.5	321.6	292.6	254.1	290.8	336.4	255.2	231.9	207.4	204.7	210.0	208.8	244.6	195.9
45宮崎	280.9	301.5	273.8	242.5	271.7	314.5	231.7	222.4	196.0	190.1	208.2	197.7	241.7	188.9
46鹿児島	298.1	289.8	273.2	254.4	336.8	317.2	239.8	228.4	215.4	192.3	193.1	221.0	244.5	192.5
47沖縄	293.8	285.9	251.7	251.0	269.8	406.9	234.5	229.5	236.3	183.0	236.0	205.0	247.1	185.5

令和5年賃金構造基本統計調査結果  
短時間労働者の都道府県、産業、性別 1時間当たり所定内給与額(企業規模計)

都道府県	男					女				
	産業計	製造業	卸売業 小売業	宿泊業 飲食 サービス業	サービス業(他に 分類されないもの)	産業計	製造業	卸売業 小売業	宿泊業 飲食 サービス業	サービス業(他に 分類されないもの)
全国計	1,657	1,317	1,268	1,141	1,306	1,312	1,132	1,176	1,134	1,252
1北海道	1,424	1,114	1,076	1,113	1,255	1,163	1,042	1,091	1,085	1,155
2青森	1,416	941	1,107	1,005	1,146	1,090	964	1,061	980	954
3岩手	1,433	1,083	1,059	977	1,043	1,198	1,017	1,062	982	977
4宮城	1,259	1,213	1,089	995	1,448	1,167	1,080	1,062	1,077	1,298
5秋田	1,155	1,029	1,061	1,008	1,123	1,045	961	986	1,004	965
6山形	1,345	1,148	1,058	1,037	1,312	1,098	999	1,017	1,047	988
7福島	1,272	1,308	1,015	1,041	1,166	1,091	1,031	1,056	1,038	990
8茨城	1,794	1,436	1,078	1,036	1,421	1,210	1,142	1,108	1,063	1,287
9栃木	1,470	1,375	1,173	1,067	1,329	1,235	1,164	1,076	1,058	1,213
10群馬	1,749	1,306	1,197	1,081	1,244	1,244	1,132	1,142	1,059	1,080
11埼玉	1,593	1,277	1,174	1,173	1,359	1,292	1,215	1,135	1,166	1,257
12千葉	1,839	1,422	1,277	1,175	1,284	1,312	1,196	1,208	1,152	1,239
13東京	1,815	1,442	1,381	1,299	1,498	1,534	1,126	1,307	1,321	1,567
14神奈川	2,045	1,692	1,346	1,204	1,462	1,409	1,376	1,261	1,197	1,334
15新潟	1,421	1,092	1,024	976	1,171	1,181	1,081	1,053	1,002	1,087
16富山	1,374	1,301	1,292	1,082	1,165	1,210	1,097	1,150	1,110	1,072
17石川	1,224	1,332	1,195	1,099	1,111	1,215	1,115	1,096	1,082	1,104
18福井	1,532	1,492	1,086	1,076	1,375	1,176	1,050	1,075	1,045	1,116
19山梨	1,405	1,410	1,149	1,066	1,301	1,271	1,037	1,097	1,066	1,069
20長野	1,262	1,390	1,179	1,079	1,180	1,172	1,097	1,098	1,079	1,110
21岐阜	1,320	1,326	1,150	1,043	1,211	1,179	1,084	1,070	1,115	1,183
22静岡	1,547	1,283	1,159	1,100	1,289	1,201	1,071	1,139	1,088	1,118
23愛知	1,809	1,389	1,245	1,144	1,201	1,275	1,126	1,176	1,121	1,178
24三重	1,459	1,253	1,172	1,110	1,372	1,211	1,153	1,148	1,069	1,110
25滋賀	1,439	1,363	1,189	1,055	1,115	1,230	1,187	1,115	1,057	1,147
26京都	1,817	1,456	1,116	1,146	1,255	1,419	1,194	1,161	1,150	1,250
27大阪	1,599	1,424	1,371	1,163	1,283	1,361	1,281	1,234	1,157	1,296
28兵庫	2,115	1,308	1,378	1,106	1,264	1,461	1,326	1,227	1,094	1,238
29奈良	1,446	1,554	1,131	1,018	1,219	1,257	1,043	1,083	1,030	1,089
30和歌山	1,607	1,426	1,036	1,006	1,137	1,222	1,044	1,073	1,033	1,061
31鳥取	1,312	1,449	1,337	1,000	1,310	1,121	1,012	1,131	973	1,116
32島根	1,734	1,089	1,258	994	1,318	1,175	1,056	1,243	1,014	1,030
33岡山	1,433	1,350	1,027	1,021	1,513	1,234	1,042	1,065	1,025	1,314
34広島	1,311	1,375	1,212	1,114	1,203	1,389	1,146	1,164	1,088	1,151
35山口	1,502	1,353	1,046	1,034	1,218	1,175	1,068	1,092	1,001	1,046
36徳島	1,228	1,714	1,083	1,004	1,160	1,194	1,073	1,059	1,075	1,034
37香川	1,307	1,216	1,276	1,001	1,188	1,146	1,045	1,074	1,021	1,234
38愛媛	1,257	1,102	1,132	993	1,025	1,107	1,034	1,039	999	1,057
39高知	2,136	1,165	1,036	1,043	1,147	1,179	1,077	1,015	974	1,003
40福岡	1,322	1,218	1,115	1,054	1,191	1,206	1,062	1,076	1,044	1,132
41佐賀	1,422	1,342	1,095	1,010	1,195	1,131	1,100	1,085	993	1,017
42長崎	1,146	1,312	1,013	1,008	1,092	1,109	995	1,048	983	1,011
43熊本	1,285	1,256	1,149	1,032	1,568	1,138	1,034	1,066	1,009	1,129
44大分	1,773	1,152	1,040	1,019	1,263	1,191	944	1,003	1,001	1,044
45宮崎	1,553	993	1,043	1,017	1,017	1,078	945	997	1,010	980
46鹿児島	1,208	1,396	1,068	995	1,001	1,087	1,142	1,009	1,003	962
47沖縄	1,210	1,044	987	943	1,307	1,122	1,027	1,079	976	1,118

「\*」は調査回答数が少ない、又は誤差率が高い。

# 令和6年賃金構造基本統計調査結果

## 1 調査の目的

この調査は、統計法に基づく基幹統計「賃金構造基本統計」の作成を目的とする統計調査であり、主要産業に雇用される労働者について、その賃金の実態を労働者の雇用形態、就業形態、職種、性、年齢、学歴、勤続年数、経験年数別等に明らかにするものである。

## 2 調査の範囲

### (1) 地域

日本全国（ただし、一部島しょ部を除く。）

### (2) 産業

日本標準産業分類（平成25年10月改定）に基づく16大産業〔「鉱業、採石業、砂利採取業」、「建設業」、「製造業」、「電気・ガス・熱供給・水道業」、「情報通信業」、「運輸業、郵便業」、「卸売業、小売業」、「金融業、保険業」、「不動産業、物品賃貸業」、「学術研究、専門・技術サービス業」、「宿泊業、飲食サービス業」、「生活関連サービス業、娯楽業」（その他の生活関連サービス業のうち家事サービス業を除く。）、「教育、学習支援業」、「医療、福祉」、「複合サービス事業」及び「サービス業（他に分類されないもの）」（外国公務を除く。）〕

### (3) 事業所

事業所母集団データベース（令和2年次フレーム）の事業所を母集団として、上記(2)に掲げる産業に属し、5人以上の常用労働者を雇用する民営事業所（5～9人の事業所については企業規模が5～9人の事業所に限る。）及び10人以上の常用労働者を雇用する公営事業所から、都道府県、産業及び事業所規模別に無作為抽出した78,679事業所を客体とした。

## 3 調査事項

事業所の属性及び雇用形態別労働者数、企業全体の常用労働者数、労働者の性、雇用形態、就業形態、最終学歴、新規学卒者への該当性、年齢、勤続年数、役職、職種、経験年数、実労働日数、所定内実労働時間数、超過実労働時間数、きまって支給する現金給与額、超過労働給与額、令和5年1月から令和5年12月までの1年間の賞与、期末手当等特別給与額、在留資格

## 4 調査の時期

令和6年6月分の賃金等（賞与、期末手当等特別給与額については令和5年1月から令和5年12月までの1年間）について、令和6年7月に調査を行った。

## 5 調査の方法

調査票の配布は、複数の調査事業所を有し、これらの事業所の報告を一括して行うことを厚生労働大臣が指定する企業（以下「一括調査企業」という。）にあっては厚生労働省が業務を委託する民間事業者（以下「民間事業者」という。）から、一括調査企業に属する調査事業所以外の調査事業所（以下「一括調査企業以外の事業所」という。）にあっては厚生労働省から、それぞれ郵送することにより行った。

調査票の回収は、（ア）記入済みの調査票を郵送する方式、（イ）インターネットを利用したオンライン報告方式、（ウ）調査票の様式により記入した光ディスクを郵送する方式のうちいずれかの方法により、以下のとおり回収した

### (1) 一括調査企業

（ア）及び（ウ）については民間事業者が、（イ）については厚生労働省が回収した。

### (2) 一括調査企業以外の事業所

（ア）及び（ウ）については都道府県労働局又は労働基準監督署が郵送により回収した。

ただし、一部の事業所については、都道府県労働局若しくは労働基準監督署の職員又は統計調査員が訪問し、回収した。（イ）については厚生労働省が回収した。

## 6 調査系統

### (1) 一括調査企業

#### (ア) 調査票の配布

厚生労働省 - 民間事業者 - 報告者

#### (イ) 調査票の回収

#### (オンライン調査以外)

厚生労働省 - 民間事業者 - 報告者

#### (オンライン調査)

厚生労働省 - 報告者

### (2) 一括調査企業以外の事業所

#### (ア) 調査票の配布

厚生労働省 - 報告者

#### (イ) 調査票の回収

#### (オンライン調査以外)

厚生労働省 - 都道府県労働局 - (労働基準監督署) - (調査員・職員) - 報告者

#### (オンライン調査)

厚生労働省 - 報告者

# 産業別所定内給与額(宮城県)

令和6年賃金構造基本統計調査結果(企業規模10人以上)における宮城県の男女労働者の産業別・年齢階層別所定内給与は、次のとおりです。

## 宮城県男性労働者所定内給与額(令和6年)

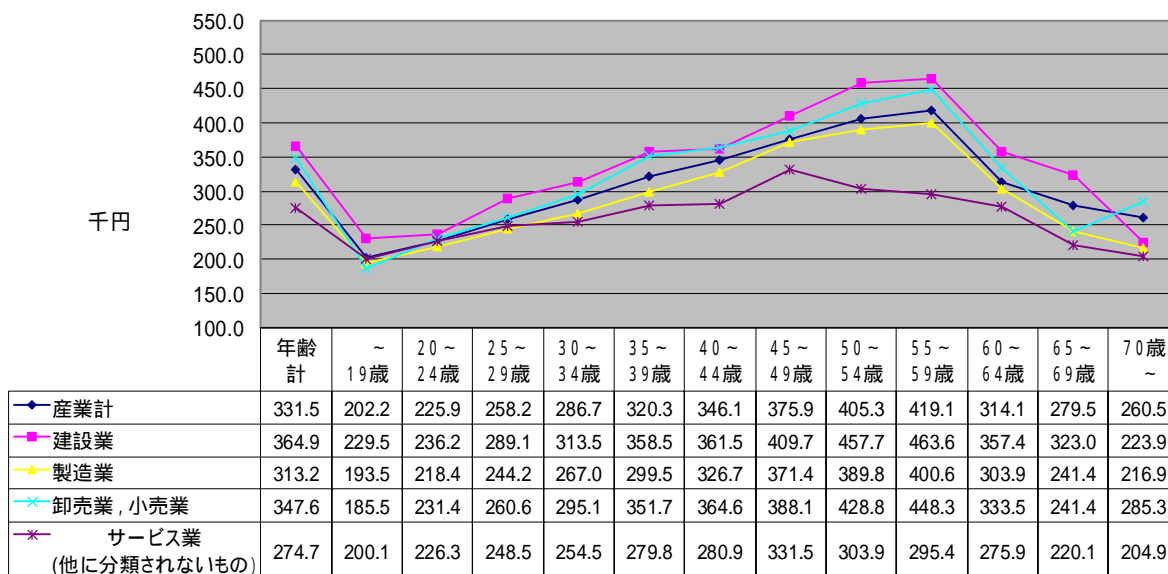

## 宮城県女性労働者所定内給与額(令和6年)

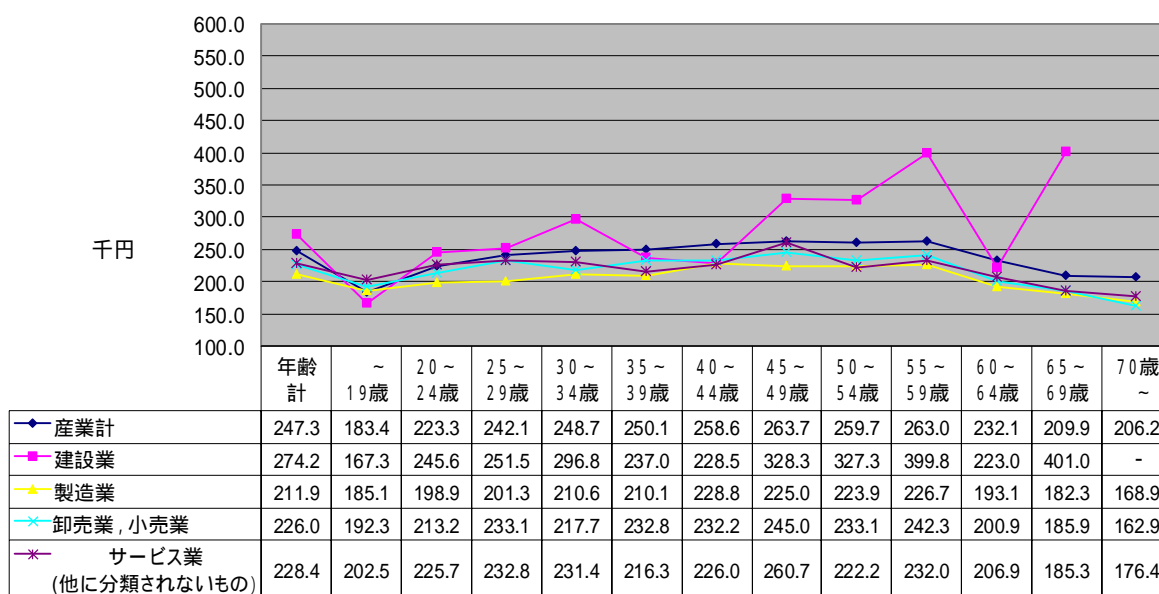

# 産業別所定内給与額(全国計)

令和6年賃金構造基本統計調査結果(企業規模10人以上)における全国計の男女労働者の産業別・年齢階層別所定内給与は、次のとおりです。

## 全国計男性労働者所定内給与額(令和6年)

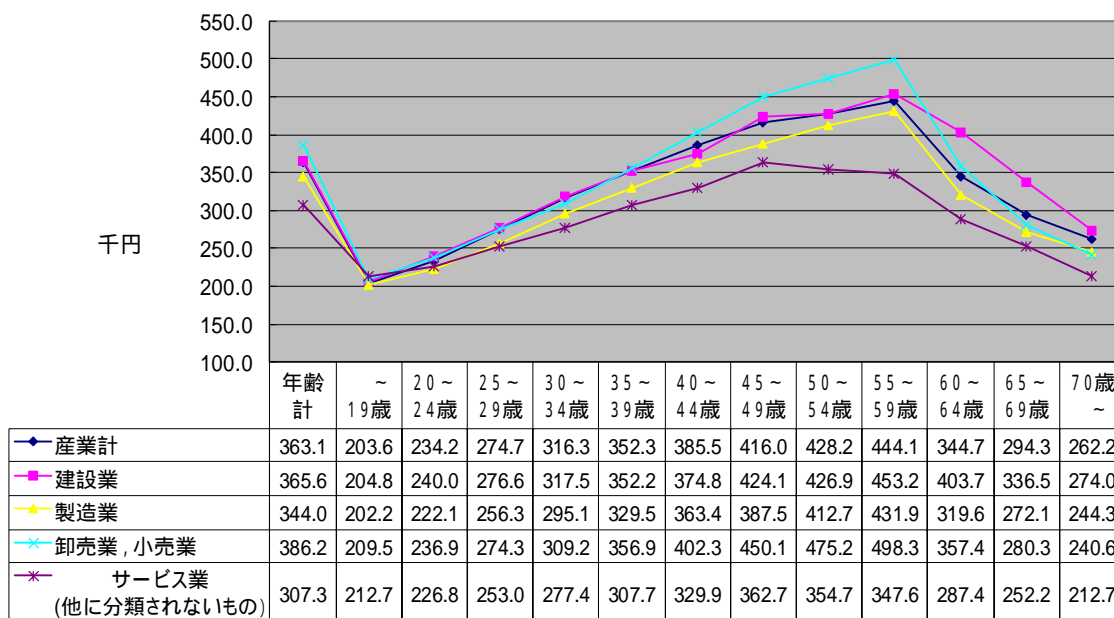

## 全国計女性労働者所定内給与額(令和6年)

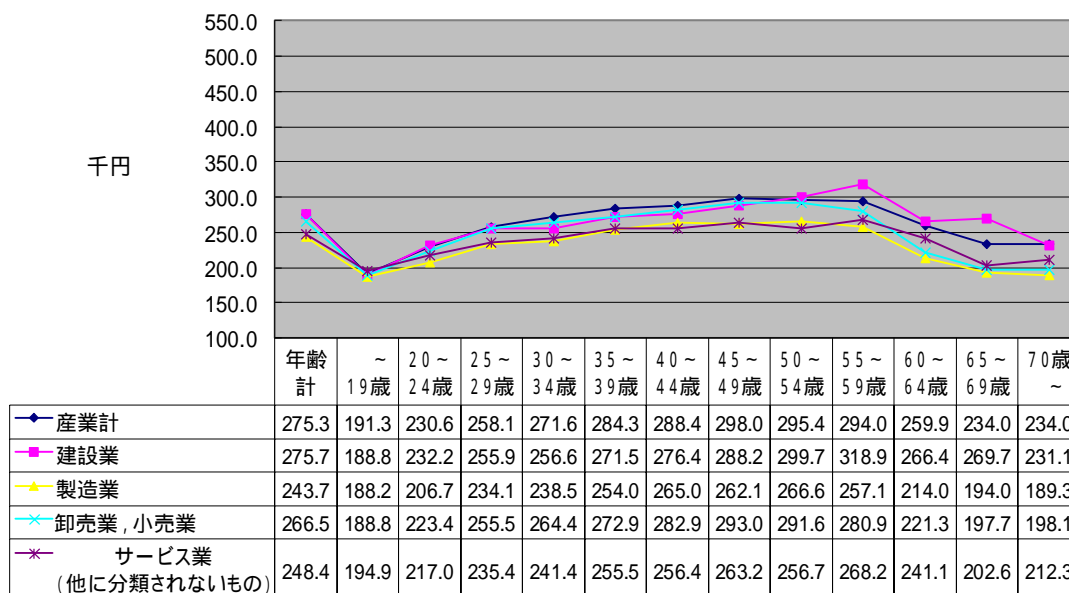

# 企業規模別所定内給与額(宮城県)

令和6年賃金構造基本統計調査結果(企業規模10人以上)における宮城県の男女労働者の企業規模別・年齢階層別所定内給与は、次のとおりです。

## 宮城県男性労働者所定内給与額(令和6年)

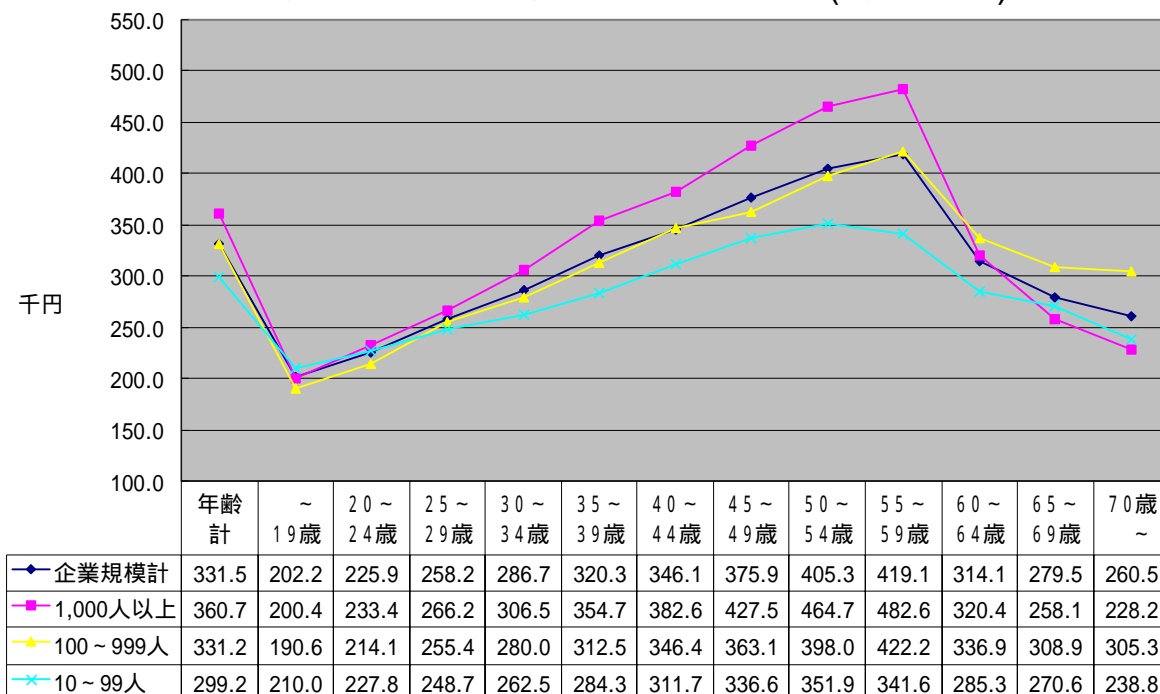

## 宮城県女性労働者所定内給与額(令和6年)

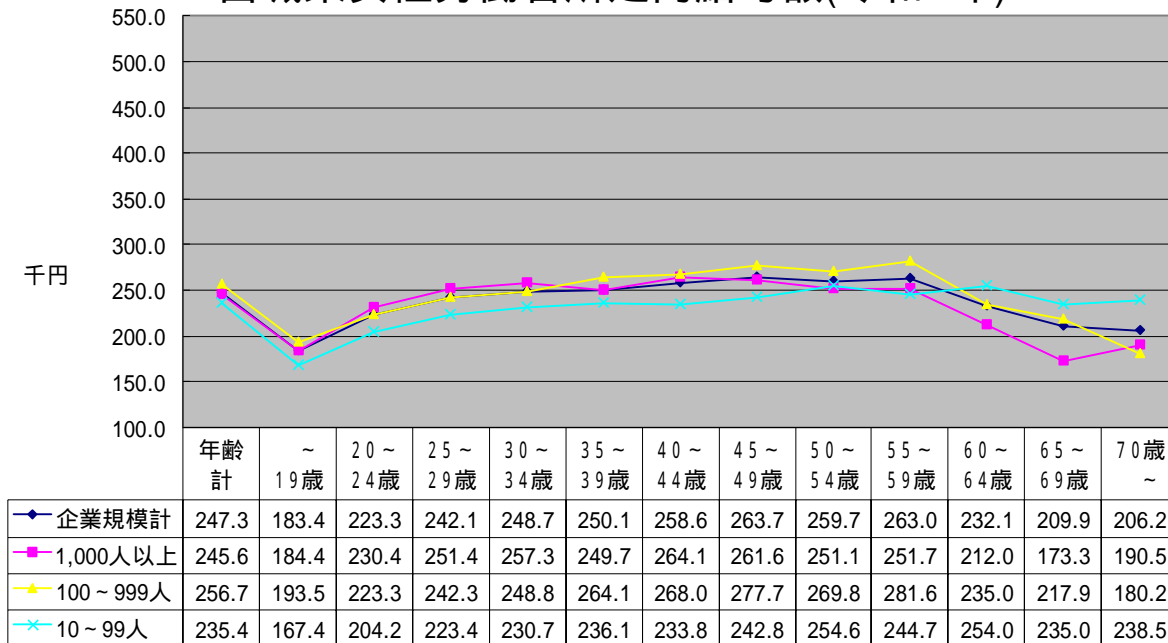



# 企業規模別所定内給与額(全国計)

令和6年賃金構造基本統計調査結果(企業規模10人以上)における全国計の男女労働者の企業規模別・年齢階層別所定内給与は、次のとおりです。

## 全国計男性労働者所定内給与額(令和6年)

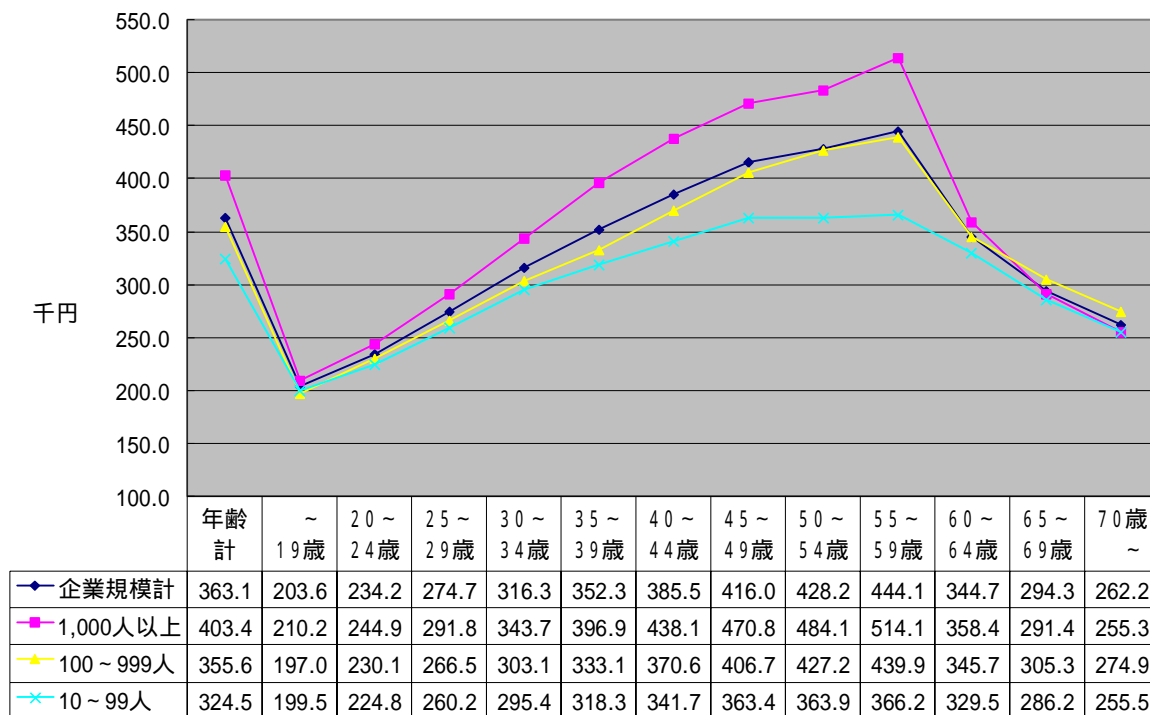

## 全国計女性労働者所定内給与額(令和6年)

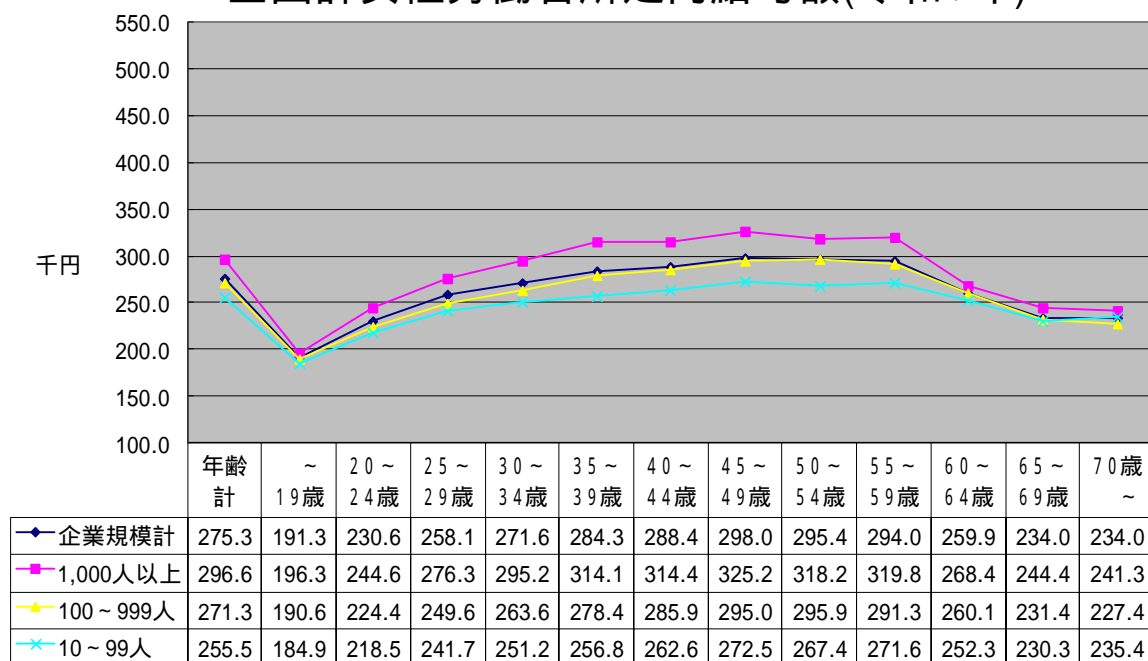

職種・性別によって支給する現金給与額、所定内給与額及び年間賞与その他特別給与額(宮城県、男性、産業計、企業規模計)

令和6年賃金構造基本統計調査結果

区分	宮城県							労働者数
	年齢	勤続年数	所定内 実労働 時間数	超 過 実労働 時間数	きまって支給する		年 間 賞 与 と 他 別 額	
					現 金 給 与 額	所 定 内 給 与 額		
管理的職業従事者	49.1	12.9	186	0	438.0	437.7	1074.2	21
研究者	44.0	7.3	155	8	440.6	417.5	735.8	58
電気・電子・電気通信技術者(通信ネットワーク技術者を除く)	43.5	18.5	154	17	510.7	455.3	1645.1	569
機械技術者	43.9	18.9	153	18	415.1	367.2	1513.1	253
輸送用機器技術者	35.9	13.0	152	22	394.6	337.3	1500.4	21
化学技術者	44.5	16.4	165	12	302.5	270.0	912.0	46
建築技術者	39.5	9.0	170	21	405.2	353.2	1093.2	400
土木技術者	41.4	10.9	154	12	373.6	341.1	1000.6	454
システムコンサルタント・設計者	50.6	10.5	159	10	364.8	345.4	651.7	12
ソフトウェア作成者	38.6	10.3	156	14	333.3	298.0	1035.6	439
その他の情報処理・通信技術者	38.8	13.3	149	13	352.6	320.5	1567.4	154
他に分類されない技術者	41.8	13.8	166	10	394.0	372.6	1193.3	98
医師	44.6	4.8	155	14	815.3	714.3	1023.6	194
薬剤師	49.2	11.9	162	3	414.2	404.3	1078.3	55
助産師	-	-	-	-	-	-	-	-
看護師	39.1	13.6	166	9	393.8	338.1	936.5	52
准看護師	-	-	-	-	-	-	-	-
診療放射線技師	23.8	1.4	173	1	226.0	223.6	152.4	3
理学療法士,作業療法士,言語聴覚士,視能訓練士	32.9	5.3	166	5	298.8	289.8	500.1	117
歯科衛生士	-	-	-	-	-	-	-	-
その他の保健医療従事者	40.8	11.7	153	3	303.5	295.9	573.3	94
保育士	35.4	11.0	163	2	266.8	262.7	831.6	26
介護支援専門員(ケアマネージャー)	42.8	12.1	162	6	263.0	250.7	792.8	29
その他の社会福祉専門職業従事者	40.4	8.8	161	5	268.1	259.2	569.7	95
公認会計士,税理士	-	-	-	-	-	-	-	-
その他の経営・金融・保険専門職業従事者	44.8	3.9	159	1	368.2	366.2	178.3	21
高等学校教員	45.8	15.5	162	2	422.0	414.5	1325.0	44
大学教授(高専含む)	59.0	17.1	156	2	641.4	630.1	2233.4	150
大学准教授(高専含む)	49.0	11.2	157	2	561.2	549.8	1697.9	105
大学講師・助教(高専含む)	40.9	6.0	156	15	530.5	462.4	1171.1	154
その他の教員	43.8	10.9	157	20	303.1	270.2	583.8	56
著述家,記者,編集者	37.9	11.7	161	14	374.3	337.0	1123.8	31
デザイナー	35.5	4.6	177	5	245.6	235.8	253.0	29
個人教師	31.5	6.8	174	6	270.2	260.4	144.1	43
他に分類されない専門的職業従事者	41.4	12.0	153	12	331.0	295.8	943.2	84
庶務・人事事務員	40.8	11.2	159	10	296.5	273.7	785.3	364
企画事務員	38.0	10.8	156	15	370.0	335.0	1306.3	168
受付・案内事務員	37.6	5.6	162	12	225.8	207.1	219.0	22
電話応接事務員	40.4	7.6	157	11	258.9	238.2	217.9	215
総合事務員	44.0	12.1	156	15	359.9	322.5	1055.5	457
その他の一般事務従事者	42.8	14.9	148	15	359.3	316.6	1100.6	382
会計事務従事者	33.1	8.3	160	9	329.1	307.1	785.0	182
生産関連事務従事者	45.8	16.3	159	20	344.4	301.6	990.7	229
営業・販売事務従事者	41.6	14.0	155	10	390.9	364.8	1520.1	311
運輸・郵便事務従事者	47.8	15.8	155	11	337.8	300.2	1160.4	206
事務用機器操作員	43.1	11.3	158	9	319.2	296.5	993.8	33
販売店員	40.8	11.0	166	9	294.1	277.1	499.9	108
その他の商品販売従事者	45.5	9.2	158	13	296.5	267.8	562.5	229
販売類似職業従事者	33.4	6.1	164	20	356.8	311.0	1444.9	68
自動車営業職業従事者	40.2	7.1	172	15	310.4	284.9	783.0	162
機械器具・通信・システム営業職業従事者(自動車を除く)	37.3	12.6	162	10	391.5	363.0	1618.2	281
金融営業職業従事者	33.7	8.5	154	14	339.5	305.0	1087.1	62
保険営業職業従事者	36.9	5.2	158	1	256.9	255.1	316.8	49
その他の営業職業従事者	38.0	9.7	164	12	373.2	339.0	1182.3	939
介護職員(医療・福祉施設等)	45.9	6.4	167	5	261.8	249.8	367.5	653
訪問介護従事者	41.0	12.5	170	16	309.2	289.3	124.3	16
看護助手	-	-	-	-	-	-	-	-
理容・美容師	32.4	4.6	176	0	209.5	209.5	0.0	68
クリーニング職,洗張職	49.6	12.7	171	6	215.6	207.0	129.0	25
飲食物調理従事者	41.3	6.9	175	15	281.6	252.1	379.9	327
飲食物給仕従事者	34.0	4.6	169	15	242.9	217.3	117.6	104
身の回り世話従事者	39.4	8.2	167	12	250.9	225.6	367.3	40
娯楽場等接客員	40.0	7.7	166	6	256.9	239.8	265.1	182
居住施設・ビル等管理人	49.2	6.1	175	14	259.7	237.2	618.2	141
その他のサービス職業従事者	45.0	7.0	166	15	296.1	266.6	590.6	138
警備員	42.8	9.6	166	37	271.1	216.2	432.9	647
その他の保安職業従事者	55.3	8.2	161	17	219.0	188.4	38.5	98
農林漁業従事者	51.9	11.1	169	36	247.1	200.0	160.8	14
金属工作機械作業従事者	37.3	11.9	174	18	286.1	254.5	664.4	201
金属プレス従事者	37.7	12.3	163	10	275.6	243.2	608.1	27
その他の製品製造・加工処理従事者(金属製品)	40.3	12.4	156	17	342.0	287.3	927.4	324
化学製品製造従事者	39.3	9.9	155	13	335.5	296.2	1104.1	186
食料品・飲料・たばこ製造従事者	42.2	8.2	164	15	236.3	209.8	447.1	534
紡織・衣服・繊維製品製造従事者	37.6	7.9	168	3	207.0	202.9	364.6	21
木・紙製品製造従事者	40.3	12.4	165	21	282.3	239.5	750.8	130
印刷・製本従事者	40.9	17.0	181	13	251.7	232.7	282.8	79
ゴム・プラスチック製品製造従事者	40.6	12.1	164	16	308.0	260.8	539.1	400
その他の製品製造・加工処理従事者(金属製品を除く)	42.7	14.2	158	20	311.0	271.4	833.7	25
はん用・生産用・業務用機械器具組立従事者	41.1	15.6	152	23	380.6	315.5	744.3	128
電気機械器具組立従事者	41.4	12.1	161	16	279.2	243.9	600.5	438
自動車組立従事者	41.3	11.5	152	9	296.5	255.0	764.6	141
その他の機械組立従事者	37.4	6.5	147	11	270.5	249.0	398.4	203
製品検査従事者(金属製品)	39.4	14.9	158	11	332.7	282.6	829.5	55
製品検査従事者(金属製品を除く)	35.2	8.4	164	6	209.1	200.1	257.1	21
機械検査従事者	40.2	11.8	150	18	309.9	271.2	702.3	42
製図その他生産関連・生産類似作業従事者	37.0	11.4	166	16	331.2	305.9	565.5	36
営業用大型貨物自動車運転者	48.3	13.5	171	37	330.9	265.1	353.5	156
営業用貨物自動車運転者(大型車を除く)	44.7	10.9	173	38	300.5	243.6	504.7	933
その他の運搬従事者	44.6	10.6	173	23	282.0	242.3	455.6	803
ビル・建物清掃員	49.1	11.0	161	11	213.0	194.0	241.9	61
清掃員(ビル・建物を除く),廃棄物処理従事者	47.9	11.2	167	11	249.7	231.9	526.8	312
包装従事者	47.9	10.4	161	8	218.6	200.7	325.4	39
他に分類されない運搬・清掃・包装等従事者	46.3	4.5	159	5	278.8	269.5	356.0	363
不詳	-	-	-	-	-	-	-	-

職種・性別きまって支給する現金給与額、所定内給与額及び年間賞与その他特別給与額(宮城県、女性、産業計、企業規模計)  
令和6年賃金構造基本統計調査結果

区分	宮城県							
	年齢	勤続年数	所定内 実労働 時間数	超 過 実労働 時間数	きまって支給する		年 間 賞 与 と 他 別 給	労働者数
					現 金 給 与 額	所 定 内 給 与 額		
管理的職業従事者	-	-	-	-	-	-	-	-
研究者	46.3	6.0	151	3	386.9	376.0	502.2	29
電気・電子・電気通信技術者(通信ネットワーク技術者を除く)	42.1	18.1	152	11	322.6	296.2	979.2	57
機械技術者	45.0	17.9	149	10	286.2	264.0	644.8	29
輸送用機器技術者	-	-	-	-	-	-	-	-
化学技術者	40.7	10.5	173	8	218.6	206.0	489.3	56
建築技術者	32.1	3.6	159	18	299.5	266.5	472.2	94
土木技術者	32.1	7.7	159	12	344.4	313.5	1132.5	64
システムコンサルタント・設計者	36.1	4.7	153	5	307.6	295.9	627.2	5
ソフトウェア作成者	34.1	8.5	157	15	311.3	278.4	864.5	125
その他の情報処理・通信技術者	39.0	14.6	147	6	313.0	297.4	1243.4	42
他に分類されない技術者	45.5	8.6	152	7	249.7	238.2	374.1	77
医師	33.7	0.7	154	10	535.3	456.5	410.0	35
薬剤師	44.1	8.3	157	4	371.6	357.2	946.4	80
助産師	44.8	9.1	155	15	398.1	343.8	1249.7	49
看護師	39.3	8.3	156	8	359.4	315.7	856.5	1 328
准看護師	48.7	12.5	159	9	296.6	265.0	796.0	116
診療放射線技師	37.7	12.3	144	9	302.3	283.1	855.2	42
理学療法士、作業療法士、言語聴覚士、視能訓練士	34.3	6.4	161	2	283.8	279.6	714.2	257
歯科衛生士	38.1	8.2	146	6	291.0	277.4	1117.2	21
その他の保健医療従事者	33.3	5.5	153	5	300.2	286.1	733.1	127
保育士	41.1	7.0	163	1	241.8	239.9	603.9	283
介護支援専門員(ケアマネジャー)	52.6	5.0	168	2	246.5	243.6	587.8	75
その他の社会福祉専門職業従事者	37.1	6.0	163	6	235.9	225.5	597.3	190
公認会計士、税理士	-	-	-	-	-	-	-	-
その他の経営・金融・保険専門職業従事者	32.0	5.4	145	1	215.8	212.8	254.6	3
高等学校教員	41.6	14.8	159	1	405.2	399.3	1154.9	29
大学教授(高専含む)	59.2	10.6	153	0	594.6	594.6	2084.7	25
大学准教授(高専含む)	52.4	11.2	157	1	517.0	512.8	2089.0	28
大学講師・助教(高専含む)	43.4	7.6	155	9	478.7	437.0	1070.0	57
その他の教員	39.4	10.2	158	16	346.1	304.3	833.1	48
著述家、記者、編集者	34.2	8.2	158	22	348.7	292.3	947.2	28
デザイナー	29.9	5.0	155	4	242.9	236.6	541.7	76
個人教師	35.1	10.5	172	3	231.7	227.4	181.0	31
他に分類されない専門的職業従事者	36.5	7.0	157	10	320.4	295.4	873.5	40
庶務・人事事務員	41.4	9.3	157	6	261.9	249.6	588.9	634
企画事務員	32.7	8.2	158	11	275.0	251.8	853.6	186
受付・案内事務員	38.3	4.3	162	3	223.4	218.1	220.4	91
電話応接事務員	38.9	7.7	156	9	235.9	219.8	197.1	450
総合事務員	41.6	8.6	162	8	250.9	235.4	552.7	967
その他の一般事務従事者	41.6	9.0	154	4	232.4	223.4	549.1	1 060
会計事務従事者	40.2	10.2	158	6	242.9	232.3	583.6	366
生産関連事務従事者	41.0	13.1	165	13	247.5	227.6	679.2	329
営業・販売事務従事者	38.6	10.0	157	12	268.2	246.9	827.3	1 000
運輸・郵便事務従事者	42.7	10.1	155	6	259.6	242.3	639.1	82
事務用機器操作員	41.6	5.2	153	4	242.9	236.7	278.6	30
販売店員	44.9	10.1	158	7	203.4	193.2	170.1	1 735
その他の商品販売従事者	25.0	2.3	166	22	288.6	250.7	608.3	378
販売類似職業従事者	32.2	5.1	174	11	283.1	262.0	440.9	24
自動車営業職業従事者	30.5	8.5	161	30	354.9	300.0	1107.7	16
機械器具・通信・システム営業職業従事者(自動車を除く)	25.1	2.4	169	2	296.7	286.8	356.2	16
金融営業職業従事者	36.7	11.3	154	10	289.8	268.5	923.4	72
保険営業職業従事者	43.3	8.7	134	0	267.8	267.4	380.7	391
その他の営業職業従事者	36.2	8.2	163	8	281.6	264.7	775.1	264
介護職員(医療・福祉施設等)	48.7	7.4	164	6	245.1	232.0	367.2	1 392
訪問介護従事者	54.3	14.5	156	10	243.8	228.6	380.1	169
看護助手	45.1	9.2	159	1	226.1	218.5	475.6	218
理容・美容師	27.6	6.5	176	0	201.5	200.8	0.0	19
クリーニング職、洗張職	54.2	11.2	162	6	185.2	176.4	56.4	24
飲食物調理従事者	49.9	8.7	162	7	210.7	200.1	289.5	375
飲食物給仕従事者	38.0	7.2	167	10	213.2	196.3	156.5	206
身の回り世話従事者	39.7	9.4	162	7	222.3	207.9	338.8	72
娯楽場等接客員	37.3	6.7	163	5	223.1	212.8	165.9	143
居住施設・ビル等管理人	43.6	7.2	174	12	259.7	235.0	667.2	32
その他のサービス職業従事者	39.6	6.3	163	8	263.1	248.5	267.3	107
警備員	33.2	10.4	187	30	274.6	233.3	402.4	69
その他の保安職業従事者	57.4	5.2	160	17	198.1	175.1	23.8	15
農林漁業従事者	-	-	-	-	-	-	-	-
金属工作機械作業従事者	39.4	8.3	168	10	226.6	209.2	336.8	24
金属プレス従事者	46.9	14.9	169	2	216.1	211.9	492.5	8
その他の製品製造・加工処理従事者(金属製品)	41.2	13.3	154	6	255.8	236.2	606.2	71
化学製品製造従事者	33.1	12.0	155	9	249.7	226.5	436.4	15
食料品・飲料・たばこ製造従事者	43.4	7.9	164	13	192.6	176.2	134.1	930
紡織・衣服・繊維製品製造従事者	46.4	15.6	172	7	179.4	171.3	353.8	118
木・紙製品製造従事者	46.2	9.2	164	12	225.2	205.0	576.5	18
印刷・製本従事者	40.2	14.8	171	7	225.7	215.0	396.5	49
ゴム・プラスチック製品製造従事者	44.7	11.5	166	9	224.9	210.9	275.0	113
その他の製品製造・加工処理従事者(金属製品を除く)	45.5	12.7	168	5	199.7	191.8	341.7	18
はん用・生産用・業務用機械器具組立従事者	29.4	3.0	153	29	289.6	223.6	567.5	4
電気機械器具組立従事者	44.9	14.0	158	7	222.6	210.3	457.1	420
自動車組立従事者	42.9	6.9	157	2	211.5	204.1	233.6	57
その他の機械組立従事者	32.1	5.8	146	5	236.1	224.8	348.4	71
製品検査従事者(金属製品)	43.5	14.9	166	6	236.1	225.4	734.0	55
製品検査従事者(金属製品を除く)	48.4	10.8	161	3	187.6	182.5	231.8	81
機械検査従事者	40.2	12.1	163	15	235.5	197.8	448.6	62
製図その他生産関連・生産類似作業従事者	40.1	6.4	155	7	213.8	205.0	160.2	47
営業用大型貨物自動車運転者	30.7	0.6	165	20	216.3	179.5	24.7	28
営業用貨物自動車運転者(大型車を除く)	43.8	7.1	174	64	292.1	218.1	397.4	36
その他の運搬従事者	45.0	10.1	161	10	212.6	197.8	347.0	179
ビル・建物清掃員	61.0	10.2	160	5	177.6	170.7	41.2	83
清掃員(ビル・建物を除く)、廃棄物処理従事者	56.3	8.8	153	4	169.4	164.5	251.2	78
包装従事者	42.0	9.2	163	9	187.7	175.5	166.8	44
他に分類されない運搬・清掃・包装等従事者	51.9	8.6	167	2	191.3	188.7	268.3	59
不詳	-	-	-	-	-	-	-	-

# 短時間労働者(宮城県)

## 1時間当たり所定内給与額の推移

賃金構造基本統計調査結果(企業規模10人以上)における宮城県の男女短時間労働者の1時間当たり所定内給与額の推移は、次のとおりです。

宮城県男性短時間労働者1時間当たり所定内給与額

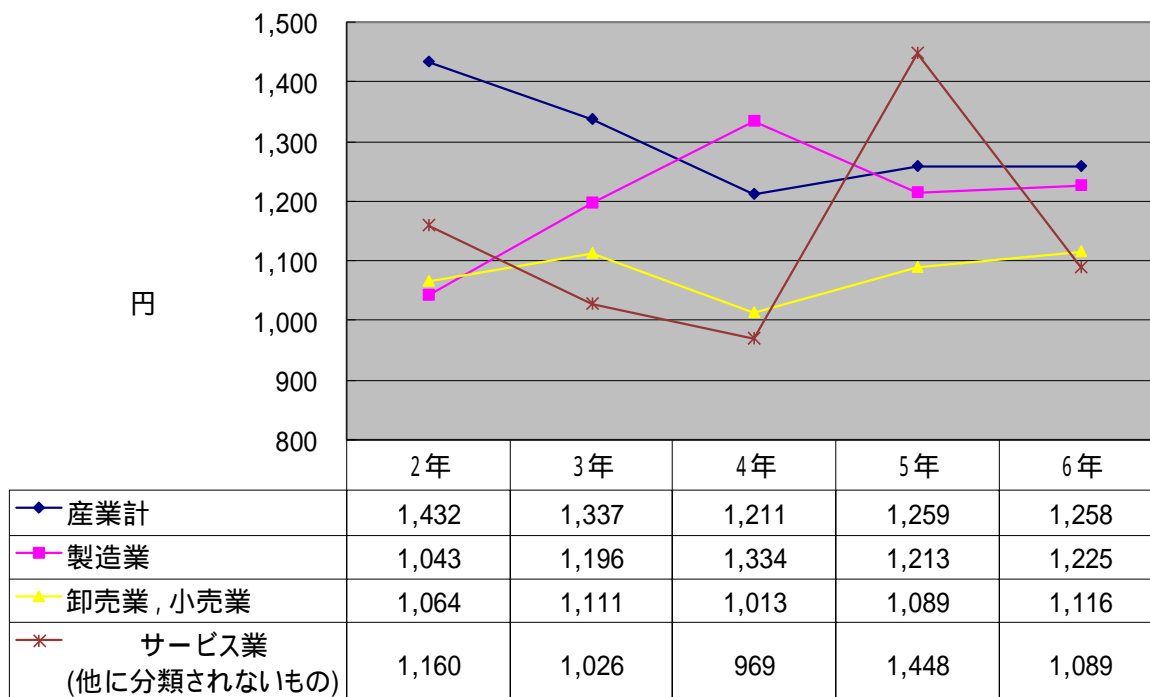

宮城県女性短時間労働者1時間当たり所定内給与額

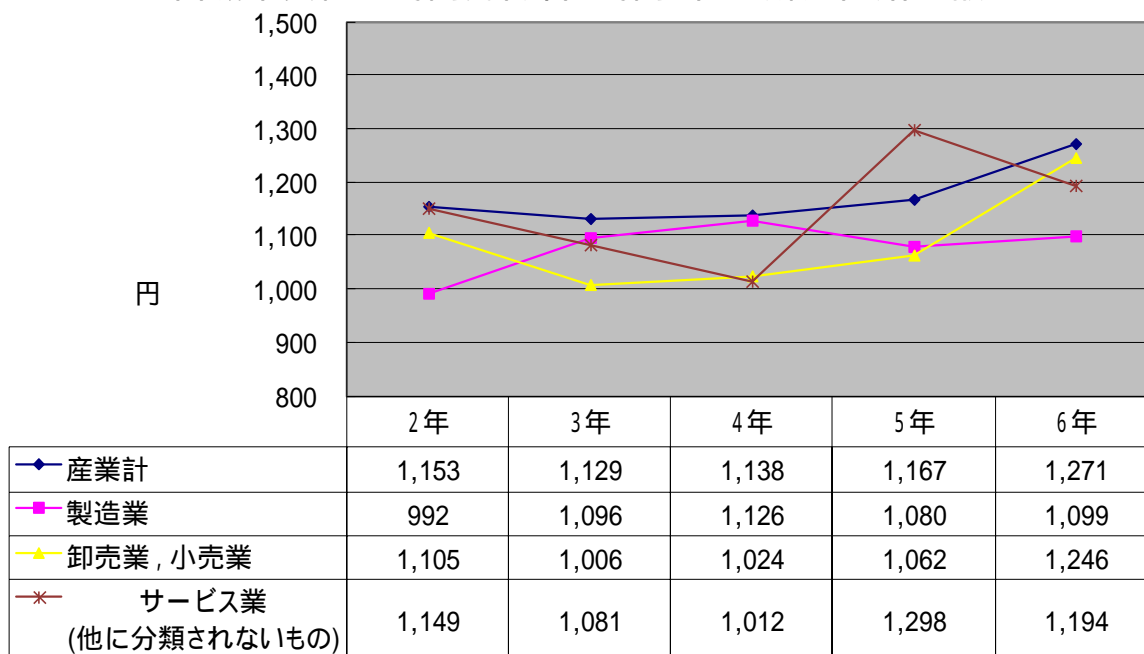

# 短時間労働者(全国計) 1時間あたり所定内給与額

令和6年賃金構造基本統計調査結果(企業規模10人以上)における全国計の短時間男女労働者の産業別・年齢階層別1時間あたり所定内給与は、次のとおりです。

全国男性短時間労働者 1時間あたり所定内給与額

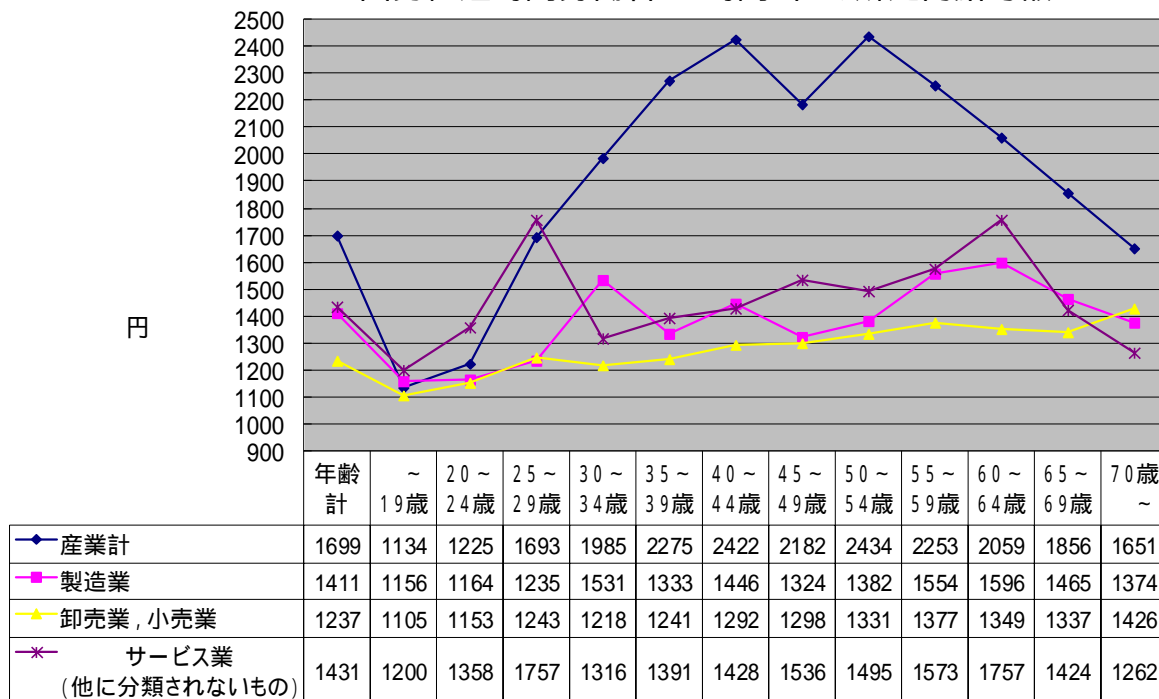

全国女性短時間労働者 1時間あたり所定内給与額

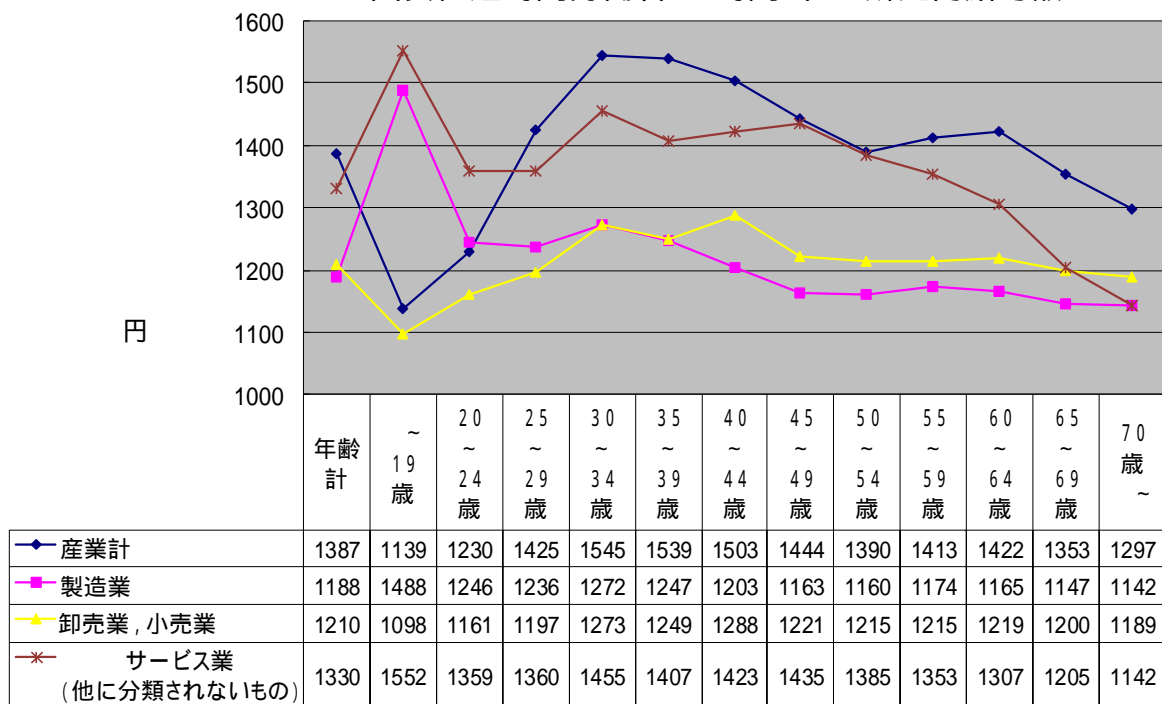

令和6年賃金構造基本統計調査結果(宮城県)

宮 城 県

産業別・年齢階級別きまって支給する現金給与額、所定内給与額及び年間賞与その他特別給与額(詳細)

区 分	企 業 規 模 計							1,000人 以 上						
	年齢	勤続年数	所定内実労働時間数	超 過 実労働時間数	きまって支給する現金給与額		年間賞与その他特別給与額	年齢	勤続年数	所定内実労働時間数	超 過 実労働時間数	きまって支給する現金給与額		年間賞与その他特別給与額
					現金給与額	所定内給与額						現金給与額	所定内給与額	
<b>産業計</b>														
男性労働者	44.2	13.5	163	14	364.6	331.5	1000.6	42.4	14.6	159	19	405.6	360.7	1269.4
～19歳	19.1	0.9	166	9	219.0	202.2	145.1	19.3	1.1	154	15	229.8	200.4	226.6
20～24	23.0	2.4	163	15	255.1	225.9	430.0	23.1	2.3	160	19	266.4	233.4	452.2
25～29	27.4	4.7	165	19	295.0	258.2	719.4	27.3	4.8	161	24	313.2	266.2	818.1
30～34	32.6	7.4	162	17	326.0	286.7	817.8	32.6	7.8	158	23	359.3	306.5	921.4
35～39	37.6	10.2	164	17	361.2	320.3	1004.1	37.7	11.3	160	22	411.9	354.7	1335.0
40～44	42.5	13.1	163	15	384.1	346.1	1128.3	42.7	15.1	158	21	438.2	382.6	1450.0
45～49	47.6	16.6	165	14	411.9	375.9	1291.9	47.5	18.2	160	17	475.4	427.5	1671.5
50～54	52.4	19.3	164	14	438.4	405.3	1359.5	52.3	22.0	159	17	510.1	464.7	1826.3
55～59	57.5	22.4	161	10	446.0	419.1	1435.6	57.5	26.7	158	11	513.2	482.6	2015.8
60～64	62.4	21.2	161	11	338.4	314.1	763.4	62.4	28.4	156	15	350.5	320.4	925.0
65～69	67.2	15.9	162	8	292.0	279.5	427.7	67.2	14.0	159	13	276.7	258.1	279.3
70歳～	73.1	15.9	160	6	270.5	260.5	280.5	72.7	16.0	159	17	247.6	228.2	183.0
<b>産業計</b>														
女性労働者	42.1	9.7	160	8	265.0	247.3	568.2	40.0	9.4	157	11	269.8	245.6	553.1
～19歳	19.1	0.9	168	9	196.5	183.4	107.7	18.9	0.7	166	13	201.8	184.4	71.1
20～24	22.6	2.0	163	10	242.4	223.3	384.3	22.5	2.0	161	14	257.3	230.4	437.8
25～29	27.3	4.1	161	10	265.8	242.1	580.5	27.1	3.8	159	14	285.3	251.4	627.2
30～34	32.6	6.5	159	9	268.5	248.7	582.6	32.5	6.7	155	12	285.6	257.3	553.3
35～39	37.6	8.5	157	7	264.9	250.1	551.7	37.7	8.8	152	9	269.1	249.7	520.7
40～44	42.4	10.2	158	8	275.3	258.6	617.8	42.3	10.9	154	10	289.5	264.1	639.4
45～49	47.6	12.4	159	7	281.5	263.7	696.2	47.6	12.8	155	11	286.0	261.6	716.8
50～54	52.3	14.3	161	9	278.2	259.7	671.7	52.3	14.2	157	10	271.8	251.1	593.2
55～59	57.3	16.5	159	7	279.8	263.0	722.1	57.4	18.7	155	11	273.0	251.7	695.5
60～64	62.5	15.4	159	6	245.4	232.1	425.1	62.6	16.3	155	8	223.3	212.0	299.9
65～69	66.7	15.6	160	5	217.0	209.9	250.1	66.8	16.1	157	7	180.7	173.3	155.4
70歳～	72.6	12.8	161	2	209.6	206.2	110.2	72.8	24.1	147	8	200.3	190.5	212.6
<b>D建設業</b>														
男性労働者	44.6	13.0	166	10	393.1	364.9	1207.7	45.7	18.8	156	17	625.6	565.0	2614.0
～19歳	19.1	0.8	181	4	236.9	229.5	178.4	19.5	1.5	160	20	230.1	198.4	974.0
20～24	23.0	2.5	167	12	272.8	236.2	483.5	23.7	1.8	159	25	328.0	273.2	772.2
25～29	27.4	4.9	170	16	330.4	289.1	843.9	27.9	5.2	155	32	416.6	323.1	1372.1
30～34	32.8	7.6	165	17	355.4	313.5	822.7	32.7	8.7	154	33	517.1	409.8	1643.2
35～39	37.4	11.2	165	14	398.7	358.5	1103.7	37.5	12.8	155	30	534.0	432.3	1897.3
40～44	42.3	12.3	166	13	392.0	361.5	1224.2	43.0	16.8	154	21	664.3	591.2	2668.7
45～49	47.4	15.5	166	12	446.8	409.7	1685.1	47.0	19.5	154	13	672.1	617.1	3106.3
50～54	52.6	17.5	165	6	474.6	457.7	1827.7	53.0	25.2	158	9	771.1	727.2	3607.0
55～59	57.6	19.5	165	6	484.9	463.6	1690.5	57.5	31.3	159	7	767.4	732.1	3624.3
60～64	62.3	21.4	161	5	369.3	357.4	1025.0	62.1	32.2	160	2	511.1	504.4	2187.6
65～69	67.3	16.3	166	4	333.0	323.0	626.5	67.2	12.1	154	9	450.8	433.2	227.7
70歳～	74.2	21.7	155	0	225.0	223.9	221.0	70.5	5.5	160	3	363.5	354.0	1400.0

令和6年賃金構造基本統計調査結果(宮城県)

産業別・年齢階級別きまって支給する現金給与額、所定内給与額及び年間賞与その他特別給与額(詳細)

100 ~ 999人							10 ~ 99人							区 分
年齢	勤続年数	所定内実労働時間数	超 過 実労働時間数	きまって支給する		年間賞与その他特別給与額	年齢	勤続年数	所定内実労働時間数	超 過 実労働時間数	きまって支給する		年間賞与その他特別給与額	
				現金給与額	所定内給与額						現金給与額	所定内給与額		
44.5	13.7	162	14	362.7	331.2	1016.5	45.8	12.0	169	10	320.6	299.2	683.0	産業計 男性労働者
19.0	0.9	165	10	211.4	190.6	136.6	19.0	0.7	175	4	216.2	210.0	96.2	~19歳
22.8	2.3	163	13	246.4	214.1	432.9	22.9	2.6	170	11	246.7	227.8	389.0	20~24
27.5	4.7	164	17	290.1	255.4	780.1	27.4	4.5	172	11	271.5	248.7	469.2	25~29
32.6	7.1	163	15	313.4	280.0	885.1	32.6	7.0	169	10	286.8	262.5	558.3	30~34
37.5	10.0	164	15	347.5	312.5	920.2	37.6	9.2	169	12	310.5	284.3	667.4	35~39
42.4	13.2	161	14	383.2	346.4	1219.4	42.6	11.2	170	11	334.2	311.7	753.3	40~44
47.7	16.8	165	15	394.3	363.1	1208.5	47.5	14.7	169	12	365.4	336.6	991.6	45~49
52.4	19.4	162	14	429.2	398.0	1314.6	52.5	16.5	170	10	374.5	351.9	927.6	50~54
57.5	22.7	159	11	451.6	422.2	1435.6	57.5	17.0	168	8	361.1	341.6	762.7	55~59
62.2	19.8	163	13	368.0	336.9	841.1	62.5	16.5	162	6	297.5	285.3	547.2	60~64
67.2	19.9	157	5	318.3	308.9	553.1	67.3	14.2	166	7	282.0	270.6	419.0	65~69
73.0	15.7	158	6	315.1	305.3	531.8	73.3	16.0	161	3	247.1	238.8	142.5	70歳~
43.5	10.3	161	7	272.9	256.7	657.7	43.1	9.5	164	5	245.0	235.4	453.6	産業計 女性労働者
19.2	1.1	165	5	205.6	193.5	180.6	19.1	0.9	177	4	171.9	167.4	92.2	~19歳
22.8	2.0	164	6	235.0	223.3	378.3	22.7	1.9	166	5	212.3	204.2	249.7	20~24
27.5	4.4	161	9	262.8	242.3	629.0	27.6	4.5	166	5	232.0	223.4	405.7	25~29
32.7	6.2	158	7	265.9	248.8	645.3	32.6	6.7	166	5	238.7	230.7	528.8	30~34
37.6	8.1	159	8	281.3	264.1	650.8	37.4	8.7	162	4	243.6	236.1	483.7	35~39
42.5	9.5	159	6	280.9	268.0	632.5	42.3	10.3	162	6	243.5	233.8	558.7	40~44
47.5	13.0	161	5	295.5	277.7	795.3	47.6	10.6	161	5	251.4	242.8	498.5	45~49
52.3	14.7	161	8	288.6	269.8	788.8	52.2	13.7	167	8	269.7	254.6	582.1	50~54
57.3	16.2	159	6	298.8	281.6	846.0	57.2	13.8	163	5	254.0	244.7	528.3	55~59
62.5	15.4	159	5	249.3	235.0	557.7	62.2	14.1	163	6	268.7	254.0	385.1	60~64
66.7	14.2	166	4	223.3	217.9	347.6	66.7	16.5	157	5	243.4	235.0	240.3	65~69
73.1	13.5	157	1	181.8	180.2	106.8	71.9	8.7	169	2	241.8	238.5	82.2	70歳~
43.3	10.2	160	9	414.3	386.2	1013.7	44.8	12.9	170	9	340.9	318.9	1001.8	D 建設業 男性労働者
19.0	1.0	172	0	250.5	250.5	200.0	19.1	0.8	182	4	236.1	228.9	149.8	~19歳
23.1	1.5	162	7	276.9	217.4	307.3	22.9	3.0	170	14	266.0	242.4	547.0	20~24
27.0	4.9	162	19	369.7	311.8	1460.8	27.4	4.8	177	11	296.4	272.7	476.9	25~29
33.2	6.3	158	25	363.1	312.8	796.3	32.5	8.0	171	9	316.7	293.0	657.4	30~34
37.3	8.9	161	7	449.5	434.1	908.7	37.5	11.4	169	12	353.4	321.0	968.8	35~39
41.8	8.3	157	15	434.8	399.6	1192.2	42.3	12.4	170	11	337.0	314.6	988.0	40~44
47.3	8.6	157	4	407.1	396.2	899.4	47.6	16.8	172	15	407.0	365.3	1612.9	45~49
52.6	14.7	159	1	475.3	473.1	1265.6	52.6	16.6	168	7	399.3	383.8	1584.0	50~54
57.5	16.8	159	3	516.4	503.5	1560.2	57.6	16.9	169	7	386.2	366.1	1143.3	55~59
62.3	18.8	164	5	500.4	478.6	1116.8	62.3	21.2	160	5	308.0	298.9	869.2	60~64
67.2	20.6	158	5	381.0	366.0	165.2	67.4	15.6	169	3	307.0	299.2	796.7	65~69
71.5	25.5	144	0	251.0	251.0	270.0	74.4	21.8	156	0	221.5	220.5	198.8	70歳~

令和6年賃金構造基本統計調査結果(宮城県)

宮城県

産業別・年齢階級別きまって支給する現金給与額、所定内給与額及び年間賞与その他特別給与額(詳細)

区分	企業規模計							1,000人以上							
	年齢	勤続年数	所定内実労働時間数	超過実労働時間数	きまって支給する現金給与額		年間賞与その他特別給与額	年齢	勤続年数	所定内実労働時間数	超過実労働時間数	きまって支給する現金給与額		年間賞与その他特別給与額	
					現金給与額	所定内給与額						現金給与額	所定内給与額		
<b>E 製造業</b>															
男性労働者	43.4	15.6	162	14	349.6	313.2	1040.4	42.1	17.9	156	21	438.0	376.1	1614.5	
~19歳	19.0	0.9	165	12	221.1	193.5	118.0	19.3	1.0	155	14	247.8	208.0	139.3	
20~24	22.8	3.2	164	20	258.9	218.4	555.8	23.1	3.6	157	27	306.9	246.7	716.0	
25~29	27.4	5.4	164	17	281.5	244.2	720.0	27.1	5.1	158	24	342.0	281.2	977.3	
30~34	32.7	8.9	162	20	314.8	267.0	865.0	32.8	10.6	153	29	380.3	298.5	1155.2	
35~39	37.4	10.9	160	17	345.8	299.5	1055.6	37.6	12.6	155	27	458.1	372.8	1782.6	
40~44	42.7	14.4	163	15	368.1	326.7	1074.3	42.5	15.7	156	24	475.6	400.3	1663.9	
45~49	47.6	19.8	162	14	410.3	371.4	1497.4	47.6	21.2	156	19	518.2	448.8	2157.9	
50~54	52.4	23.1	161	11	425.3	389.8	1397.3	52.4	27.8	156	13	543.5	485.7	2298.9	
55~59	57.5	28.3	161	10	425.8	400.6	1470.6	57.7	33.3	155	10	520.9	490.1	2433.0	
60~64	62.1	25.1	162	8	323.7	303.9	847.3	61.9	35.2	154	12	406.3	374.2	1428.1	
65~69	67.4	22.9	162	12	257.5	241.4	425.6	68.3	34.7	147	33	252.9	215.5	478.4	
70歳~	72.8	18.0	154	4	223.0	216.9	169.6	73.5	55.5	171	1	196.6	196.0	10.0	
<b>E 製造業</b>															
女性労働者	43.6	12.6	165	10	227.5	211.9	468.2	41.5	13.7	163	19	253.4	223.6	516.6	
~19歳	18.9	0.8	170	14	207.3	185.1	135.4	18.7	0.7	168	23	216.6	187.6	85.2	
20~24	22.2	2.2	164	15	221.7	198.9	346.4	22.1	2.2	163	23	253.2	217.4	350.7	
25~29	27.4	4.3	167	11	220.2	201.3	400.6	27.5	4.4	170	18	259.8	225.9	404.0	
30~34	32.4	7.8	164	11	226.6	210.6	544.8	32.2	9.9	161	23	287.3	251.5	738.5	
35~39	37.4	8.2	161	9	226.9	210.1	463.9	37.7	7.9	155	21	288.2	248.7	683.4	
40~44	42.5	13.4	163	7	243.0	228.8	590.1	42.4	17.1	159	8	264.1	244.0	866.1	
45~49	47.2	14.4	164	9	238.4	225.0	550.9	46.5	17.6	158	20	258.0	229.1	576.2	
50~54	52.3	18.1	166	10	240.7	223.9	598.0	52.0	19.0	167	22	268.2	229.6	715.8	
55~59	57.2	21.1	168	8	239.8	226.7	558.3	57.7	24.6	161	12	242.4	224.0	663.0	
60~64	62.5	21.7	164	8	203.3	193.1	333.9	62.8	26.9	164	15	211.0	194.9	266.3	
65~69	66.8	16.9	165	7	189.7	182.3	149.4	66.2	19.7	162	30	221.0	195.8	57.6	
70歳~	72.6	12.8	148	4	174.1	168.9	62.3	70.5	23.5	144	31	239.0	197.4	108.5	
<b>H 運輸業,郵便業</b>															
男性労働者	47.5	13.8	167	29	330.2	276.6	618.4	42.8	14.0	162	33	343.1	284.7	836.1	
~19歳	19.3	1.3	161	27	243.7	203.8	251.7	19.4	1.4	162	35	257.0	206.2	267.3	
20~24	23.1	2.9	157	25	248.8	213.6	460.4	23.2	3.2	156	24	242.1	209.5	449.4	
25~29	27.8	5.5	166	41	300.7	245.7	569.5	27.8	6.1	165	43	308.9	249.9	623.4	
30~34	32.5	8.2	163	31	332.3	278.5	628.5	32.8	9.0	162	32	327.5	279.1	713.6	
35~39	37.7	9.5	166	32	322.6	265.4	690.4	38.0	10.3	163	37	339.4	271.8	834.9	
40~44	42.8	12.6	164	30	370.9	306.5	793.2	43.0	15.8	158	38	396.1	313.8	1097.1	
45~49	47.5	14.3	169	28	360.2	303.3	813.4	47.1	16.6	160	24	400.7	342.6	1204.8	
50~54	52.5	16.6	170	35	363.4	298.4	666.9	52.6	20.2	164	35	410.8	346.4	1124.5	
55~59	57.4	18.0	167	23	338.4	292.7	631.9	57.2	21.8	162	25	339.0	293.0	914.7	
60~64	62.1	21.6	168	30	309.1	251.8	426.3	62.3	24.1	162	30	298.2	243.3	578.8	
65~69	67.4	16.5	168	9	262.9	249.9	233.8	67.3	16.8	163	17	264.6	239.0	205.8	
70歳~	73.1	16.5	166	11	223.9	205.7	130.8	73.5	19.5	176	48	231.2	175.0	0.0	



令和6年賃金構造基本統計調査結果(宮城県)

産業別・年齢階級別きまって支給する現金給与額、所定内給与額及び年間賞与その他特別給与額(詳細)

100 ~ 999人							10 ~ 99人						区 分	
年齢	勤続年数	所定内実労働時間数	超過実労働時間数	きまって支給する		年間賞与その他特別給与額	年齢	勤続年数	所定内実労働時間数	超過実労働時間数	きまって支給する			年間賞与その他特別給与額
				現金給与額	所定内給与額						現金給与額	所定内給与額		
42.5	14.9	163	14	333.0	300.4	1026.6	46.1	14.6	166	9	286.0	269.6	471.8	E製造業 男性労働者
18.9	0.9	166	13	216.3	188.0	144.9	19.0	0.8	176	8	199.0	188.5	26.0	~19歳
22.6	3.2	165	16	240.0	206.2	590.5	22.8	2.6	174	14	214.4	195.3	131.6	20~24
27.5	5.5	165	15	260.3	229.6	682.9	27.8	5.8	172	8	234.0	219.9	342.9	25~29
32.7	8.0	165	18	295.6	256.5	875.5	32.7	8.3	166	11	266.1	245.8	465.9	30~34
37.3	11.4	163	16	335.9	293.2	964.9	37.3	8.5	162	7	255.0	240.2	509.8	35~39
42.8	14.5	162	14	352.2	314.3	1127.5	42.7	13.1	169	10	304.5	285.2	542.4	40~44
47.7	20.2	162	12	400.4	368.0	1576.6	47.3	17.7	166	10	316.0	297.1	675.5	45~49
52.3	22.0	161	10	405.1	374.4	1306.3	52.5	20.2	167	11	338.2	317.5	630.3	50~54
57.4	27.4	162	11	409.8	381.6	1385.9	57.5	24.1	165	7	343.3	328.8	518.3	55~59
62.3	23.9	166	7	318.9	301.4	951.1	62.1	19.0	164	7	268.9	255.7	322.3	60~64
67.8	24.7	166	15	283.4	262.8	541.3	66.7	18.3	160	4	231.4	225.2	292.0	65~69
73.7	12.3	150	5	183.0	176.5	119.5	72.3	21.5	157	3	250.7	244.7	206.0	70歳~
44.1	12.3	166	7	225.7	213.5	536.9	45.0	11.9	163	5	201.1	194.3	244.4	E製造業 女性労働者
19.1	1.1	171	5	206.4	189.3	225.4	19.5	0.5	175	2	145.9	144.1	5.2	~19歳
22.3	2.2	169	12	211.9	194.4	416.4	22.4	2.0	156	3	170.3	165.8	160.6	20~24
27.1	4.3	167	10	215.3	199.0	461.0	28.2	4.3	161	4	179.0	173.1	191.4	25~29
32.6	7.9	166	8	222.0	211.1	634.9	32.4	5.5	163	5	172.4	166.3	135.7	30~34
37.7	8.6	166	9	222.8	206.7	547.7	36.7	7.7	157	2	191.0	188.8	168.5	35~39
42.6	13.3	165	8	253.2	238.1	640.3	42.5	11.4	160	6	211.8	202.7	330.1	40~44
47.4	13.6	167	6	237.7	228.3	634.3	47.4	12.6	162	5	217.1	209.9	270.3	45~49
52.3	17.3	165	7	234.7	223.5	618.4	52.6	19.9	168	4	224.0	217.6	375.4	50~54
57.2	20.8	168	6	243.6	232.8	653.1	57.0	18.5	174	10	230.5	217.9	286.6	55~59
62.5	19.9	163	4	200.0	193.6	446.0	61.9	16.0	166	5	196.0	188.7	238.5	60~64
67.1	17.2	172	5	190.5	183.6	162.1	66.8	15.5	155	1	176.3	175.2	169.4	65~69
72.8	11.0	147	2	166.8	163.6	45.0	72.0	27.2	151	0	216.7	216.7	262.0	70歳~
53.4	16.0	170	32	314.0	259.0	499.9	49.6	11.3	172	21	324.6	280.2	378.9	H運輸業,郵便業 男性労働者
-	-	-	-	-	-	-	18.9	0.9	160	0	198.3	195.4	198.3	~19歳
23.7	1.5	146	57	336.5	230.4	406.1	22.8	2.3	166	20	255.6	225.6	511.6	20~24
27.9	4.2	170	39	265.2	226.3	353.6	27.1	2.5	170	31	286.1	240.6	437.6	25~29
33.2	8.5	149	37	438.3	357.4	829.1	31.5	5.4	172	27	319.5	255.0	283.1	30~34
36.9	9.7	164	23	262.9	233.8	517.5	37.4	7.5	173	23	309.9	263.9	445.7	35~39
42.0	12.7	161	15	329.1	303.5	796.1	42.9	8.4	172	27	353.3	297.8	389.9	40~44
48.2	13.3	173	35	324.5	264.8	653.6	47.3	12.7	176	22	353.1	301.1	518.8	45~49
52.3	17.0	175	46	351.2	272.7	560.6	52.6	12.8	170	24	332.9	280.3	360.5	50~54
57.4	17.5	166	24	317.5	270.8	540.4	57.7	14.6	173	19	361.1	316.9	433.7	55~59
61.7	22.6	176	39	325.1	248.0	342.5	62.2	14.1	169	11	300.6	278.7	258.2	60~64
67.9	21.8	165	4	243.9	239.0	316.8	67.1	13.5	171	9	272.4	258.8	198.8	65~69
73.5	16.6	165	11	225.6	209.4	142.8	72.3	15.7	165	6	219.5	203.3	128.2	70歳~

令和6年賃金構造基本統計調査結果(宮城県)

宮城県

産業別・年齢階級別きまって支給する現金給与額、所定内給与額及び年間賞与其他特別給与額(詳細)

区分	企業規模計							1,000人以上						
	年齢	勤続年数	所定内実労働時間数	超過実労働時間数	きまって支給する		年間賞与其他特別給与額	年齢	勤続年数	所定内実労働時間数	超過実労働時間数	きまって支給する		年間賞与其他特別給与額
					現金給与額	所定内給与額						現金給与額	所定内給与額	
I卸売業,小売業														
男性労働者	42.5	14.4	166	12	372.6	347.6	1165.2	42.5	16.2	162	11	425.2	400.3	1580.9
～19歳	18.7	0.5	169	1	186.4	185.5	4.1	18.5	0.5	144	0	238.7	238.7	0.0
20～24	23.1	2.5	167	15	254.1	231.4	503.0	23.5	2.3	164	16	266.3	241.4	530.9
25～29	27.3	4.5	167	15	288.8	260.6	820.9	27.0	4.1	162	13	305.3	279.2	1065.0
30～34	32.4	7.6	166	13	323.6	295.1	1038.4	32.4	8.2	164	12	368.7	340.4	1357.3
35～39	37.8	11.3	169	15	383.5	351.7	1304.2	37.8	12.8	163	9	428.6	405.6	1822.3
40～44	42.4	14.4	165	10	387.9	364.6	1329.2	42.8	17.9	160	9	445.4	422.3	1888.7
45～49	47.7	18.0	168	12	415.6	388.1	1344.4	47.6	19.2	163	12	467.6	437.6	1765.3
50～54	52.2	20.9	167	10	453.9	428.8	1419.2	52.2	22.5	161	8	539.9	515.9	1965.3
55～59	57.3	24.6	162	7	466.5	448.3	1747.7	57.2	28.9	161	8	556.1	532.2	2378.6
60～64	62.8	32.9	161	8	348.8	333.5	744.3	62.9	37.2	157	9	396.9	379.3	863.6
65～69	67.5	13.3	154	10	255.9	241.4	107.1	68.2	7.6	151	16	232.1	209.2	178.2
70歳～	72.7	23.4	163	13	304.0	285.3	447.8	70.6	11.1	141	32	230.0	208.5	562.3
I卸売業,小売業														
女性労働者	43.3	11.0	161	7	238.9	226.0	468.6	46.7	11.7	158	7	232.6	219.5	435.4
～19歳	19.1	1.0	159	8	202.4	192.3	65.6	18.5	0.5	155	0	172.5	172.5	0.0
20～24	23.0	2.2	165	10	226.6	213.2	325.6	23.8	2.2	164	10	240.4	224.8	394.6
25～29	27.4	5.0	163	13	255.1	233.1	651.3	27.0	3.3	160	17	277.5	244.7	812.1
30～34	32.3	7.5	161	4	224.3	217.7	520.1	31.9	8.9	158	4	226.8	220.8	551.5
35～39	37.5	10.6	160	7	245.5	232.8	545.8	37.7	11.1	156	6	252.6	240.4	508.4
40～44	42.2	11.6	157	4	238.8	232.2	504.8	42.0	9.4	152	5	214.1	204.8	381.8
45～49	47.7	14.2	159	5	255.9	245.0	608.6	47.7	13.7	157	6	257.2	242.6	627.9
50～54	52.2	14.1	163	8	247.6	233.1	399.9	52.3	14.6	159	8	232.3	219.0	289.1
55～59	57.6	18.2	158	7	256.6	242.3	669.2	57.6	18.4	157	4	247.2	238.0	718.2
60～64	62.8	15.2	158	8	214.0	200.9	274.5	62.9	12.9	156	8	204.0	192.7	152.7
65～69	66.8	16.0	156	7	195.0	185.9	121.7	66.6	16.5	157	4	162.6	158.2	134.3
70歳～	72.4	10.6	171	0	162.9	162.9	8.8	70.5	7.5	116	0	108.3	108.3	0.0
I50～55卸売業														
男性労働者	43.3	16.2	164	10	419.3	395.4	1538.5	42.3	17.2	161	10	473.5	445.7	1973.6
～19歳	18.8	0.5	167	1	187.0	186.6	5.2	18.5	0.5	144	0	238.7	238.7	0.0
20～24	23.1	2.4	164	9	254.9	239.2	576.6	23.4	2.0	160	9	263.4	247.3	560.2
25～29	27.2	3.7	164	13	306.1	277.4	1058.5	27.0	3.6	161	12	332.2	304.3	1336.6
30～34	32.4	8.4	164	12	365.4	337.1	1418.9	32.3	8.6	163	15	404.9	368.7	1722.9
35～39	37.9	13.0	166	13	438.9	406.9	1858.4	37.8	13.2	163	9	479.8	453.5	2248.7
40～44	42.4	14.3	165	9	445.2	419.3	1660.2	42.7	17.9	161	10	522.1	491.4	2397.7
45～49	47.7	19.0	164	13	473.3	441.2	1859.4	47.5	21.8	161	13	570.7	533.1	2581.5
50～54	52.4	22.9	163	6	514.2	494.2	1854.4	52.1	24.8	161	8	588.2	561.3	2394.9
55～59	57.1	28.9	161	6	536.4	517.2	2288.8	57.1	31.6	161	9	608.7	580.9	2733.6
60～64	62.9	30.3	159	6	329.4	318.1	739.1	62.7	35.7	156	8	374.3	359.6	979.1
65～69	66.7	18.4	171	8	303.3	284.1	166.7	66.0	4.7	167	12	338.0	305.5	246.5
70歳～	73.1	29.2	167	2	315.7	312.1	312.2	74.5	43.5	160	1	212.5	210.4	730.0
I50～55卸売業														
女性労働者	41.6	12.8	162	6	284.6	271.1	893.9	42.1	13.2	156	8	311.2	291.4	1064.7
～19歳	18.7	0.5	166	7	184.5	175.2	0.4	18.5	0.5	155	0	172.5	172.5	0.0
20～24	23.4	2.0	165	4	242.3	235.2	377.1	23.8	2.6	161	4	265.5	257.7	521.4
25～29	27.5	3.9	159	13	279.9	253.6	1023.6	27.3	3.4	156	15	303.0	270.3	1139.6
30～34	32.5	7.2	168	5	252.3	244.6	773.0	32.2	7.7	155	9	298.2	282.8	1041.2
35～39	37.7	11.6	165	3	289.6	280.7	1078.1	38.1	9.5	157	2	362.2	352.1	1275.9
40～44	42.4	10.2	165	4	283.8	275.8	839.5	42.3	9.5	157	6	299.7	285.9	942.3
45～49	47.7	17.3	161	7	302.0	285.6	934.1	47.4	16.7	156	12	318.8	289.3	1065.2
50～54	52.4	18.0	161	4	299.6	287.3	885.6	52.6	22.9	150	6	363.3	341.4	1138.1
55～59	57.8	27.4	159	8	341.6	323.7	1439.3	57.6	27.6	156	8	343.9	324.9	1675.1
60～64	62.7	23.2	160	5	263.6	255.9	583.6	62.9	17.5	147	5	215.2	208.1	251.6
65～69	66.8	8.5	158	0	236.9	236.6	500.1	67.5	2.5	152	1	229.0	227.9	558.7
70歳～	-	-	-	-	-	-	-	-	-	-	-	-	-	-

令和6年賃金構造基本統計調査結果(宮城県)

産業別・年齢階級別きまって支給する現金給与額、所定内給与額及び年間賞与その他特別給与額(詳細)

100 ~ 999人							10 ~ 99人							区 分
年齢	勤続年数	所定内実労働時間数	超過実労働時間数	きまって支給する現金給与額		年間賞与その他特別給与額	年齢	勤続年数	所定内実労働時間数	超過実労働時間数	きまって支給する現金給与額		年間賞与その他特別給与額	
				現金給与額	所定内給与額						現金給与額	所定内給与額		
42.4	14.6	167	15	344.7	314.8	1037.2	42.8	11.0	172	8	321.8	304.5	621.7	[卸売業,小売業 男性労働者 ~19歳 20~24 25~29 30~34 35~39 40~44 45~49 50~54 55~59 60~64 65~69 70歳~
18.5	0.5	177	1	185.7	184.9	3.0	18.8	0.5	169	1	185.6	184.7	4.3	
22.9	2.2	167	20	250.3	220.5	474.4	22.3	3.3	174	5	228.7	222.9	476.5	
27.6	4.9	169	20	297.7	262.3	762.7	27.2	4.4	170	8	246.1	227.4	534.6	
32.3	7.3	168	16	315.4	286.2	961.4	32.6	7.1	167	9	249.1	221.2	541.4	
37.8	10.3	174	22	349.5	308.0	924.1	38.0	9.9	174	17	341.7	308.1	804.6	
42.1	15.0	164	15	371.2	338.3	1374.1	42.4	9.8	173	5	339.3	326.3	625.5	
48.0	19.3	171	15	398.2	367.0	1143.1	47.3	12.2	174	6	341.2	328.2	887.1	
52.4	21.4	167	13	383.5	355.6	1309.7	52.2	17.8	176	11	405.7	382.2	679.1	
57.6	24.5	158	8	384.4	365.9	1361.1	57.0	13.6	171	1	399.3	396.5	896.2	
62.5	30.6	163	8	300.4	283.4	821.9	63.2	27.1	165	5	320.5	312.4	375.6	
66.3	22.0	153	0	203.6	203.6	45.8	68.0	9.5	157	14	324.4	303.2	108.0	
71.6	49.8	158	0	245.0	245.0	992.8	73.5	22.9	171	9	338.6	317.7	315.3	
40.2	10.0	161	8	252.0	238.2	629.1	40.1	10.5	165	7	238.9	226.9	395.9	[卸売業,小売業 女性労働者 ~19歳 20~24 25~29 30~34 35~39 40~44 45~49 50~54 55~59 60~64 65~69 70歳~
19.3	1.1	158	6	207.1	198.9	85.7	18.5	0.5	171	31	207.7	168.0	0.0	
22.6	2.3	167	8	227.5	216.7	334.5	22.6	2.1	165	10	210.2	197.1	240.4	
27.6	5.7	163	12	264.1	244.6	916.8	27.7	6.0	165	10	226.9	212.6	279.1	
32.9	5.5	161	8	223.0	210.5	549.9	32.3	7.2	165	2	222.1	219.0	460.5	
37.2	9.2	164	11	276.1	254.4	794.5	37.4	11.0	163	5	217.7	210.2	421.8	
42.5	12.2	158	3	250.6	245.7	634.7	42.2	13.5	161	2	257.7	253.0	561.8	
47.8	16.5	159	5	308.8	298.8	990.3	47.5	13.5	161	5	218.4	212.2	322.7	
52.1	14.4	158	7	261.9	248.8	575.0	52.1	13.0	174	8	266.8	249.0	491.6	
58.0	16.6	162	11	253.5	230.9	518.3	56.3	20.2	162	19	334.5	302.9	674.6	
62.0	20.5	154	7	217.2	205.4	648.8	63.4	24.5	170	7	277.7	250.0	617.4	
67.2	3.6	132	0	163.8	153.4	62.1	67.1	16.7	158	20	302.2	279.1	93.0	
72.6	10.7	174	0	166.0	166.0	9.3	-	-	-	-	-	-	-	
45.2	18.0	162	11	377.3	352.1	1486.0	43.5	12.2	171	7	348.4	334.0	675.6	[50~55 卸売業 男性労働者 ~19歳 20~24 25~29 30~34 35~39 40~44 45~49 50~54 55~59 60~64 65~69 70歳~
18.5	0.5	177	1	185.7	184.9	3.0	18.8	0.5	166	0	186.1	185.8	5.8	
22.6	2.3	165	25	260.3	222.2	515.6	22.3	3.4	174	5	230.9	225.1	642.2	
27.1	4.7	163	19	299.1	255.2	1048.9	27.8	3.1	174	10	252.3	235.1	427.2	
32.7	8.3	161	8	337.4	315.7	1290.0	31.9	7.9	171	8	285.2	271.0	641.5	
37.9	13.2	167	20	383.3	335.7	1511.1	38.1	12.1	173	18	360.2	324.2	942.3	
42.2	13.7	162	10	403.1	376.9	1768.3	42.3	10.5	173	8	393.5	374.0	575.5	
47.9	20.7	166	17	421.7	386.2	1551.1	47.7	11.9	171	8	343.5	325.7	820.3	
52.7	25.4	160	6	435.5	418.4	1896.3	52.5	17.8	169	4	444.4	434.4	871.5	
57.3	28.3	157	4	445.7	434.4	2095.5	57.0	20.4	170	1	448.0	444.8	1077.6	
62.8	25.8	162	8	280.4	265.5	690.2	63.4	26.0	162	0	308.8	308.7	340.4	
67.2	38.9	175	0	265.5	265.4	94.2	66.7	7.7	169	13	317.0	288.1	184.3	
71.6	49.8	158	0	245.0	245.0	992.8	73.5	22.4	170	3	339.9	335.0	87.2	
40.2	12.6	163	7	283.3	269.4	1034.0	42.0	12.4	171	3	248.5	244.0	539.7	[50~55 卸売業 女性労働者 ~19歳 20~24 25~29 30~34 35~39 40~44 45~49 50~54 55~59 60~64 65~69 70歳~
19.1	0.5	172	0	181.3	181.3	1.0	18.5	0.5	171	31	207.7	168.0	0.0	
23.3	1.1	165	1	226.6	225.4	163.0	22.7	1.7	171	7	217.1	207.2	290.8	
27.6	4.3	162	15	273.4	246.6	1124.9	27.9	4.7	165	5	223.7	217.3	498.9	
33.6	6.2	170	2	234.6	232.1	802.3	32.1	7.3	176	3	228.6	223.5	566.0	
37.7	11.9	162	6	284.8	270.7	1358.2	37.3	12.8	173	2	238.1	234.2	708.4	
42.2	12.6	167	3	286.7	281.6	928.5	43.1	8.1	174	1	251.6	249.7	531.6	
48.1	19.7	158	7	335.5	322.6	1350.8	47.7	16.2	168	2	257.3	254.1	472.4	
52.0	15.5	159	8	290.9	273.5	1013.8	52.4	14.9	172	0	244.4	244.2	566.6	
58.8	32.2	165	11	322.3	301.9	888.9	57.1	20.2	169	3	351.9	343.7	723.9	
61.8	26.0	167	11	281.3	263.8	1221.0	63.0	27.9	170	2	307.3	303.9	623.3	
-	-	-	-	-	-	-	66.5	10.5	160	0	239.6	239.6	480.0	
-	-	-	-	-	-	-	-	-	-	-	-	-	-	

令和6年賃金構造基本統計調査結果(宮城県)

宮 城 県

産業別・年齢階級別きまって支給する現金給与額、所定内給与額及び年間賞与その他特別給与額(詳細)

区 分	企 業 規 模 計							1,000人 以 上						
	年齢	勤続年数	所定内実労働時間数	超 過 実労働時間数	きまって支給する現金給与額		年間賞与その他特別給与額	年齢	勤続年数	所定内実労働時間数	超 過 実労働時間数	きまって支給する現金給与額		年間賞与その他特別給与額
					現金給与額	所定内給与額						現金給与額	所定内給与額	
I56～61 小売業														
男性労働者	41.6	12.4	168	14	318.4	292.3	732.7	43.0	14.2	163	11	329.6	310.5	804.3
～19歳	18.5	0.5	176	2	184.2	181.7	0.0	-	-	-	-	-	-	-
20～24	23.2	2.6	171	22	253.0	221.2	407.8	23.7	3.2	175	34	274.1	225.1	449.3
25～29	27.3	5.1	169	16	276.5	248.5	650.7	26.9	5.1	165	14	258.7	235.7	595.6
30～34	32.5	6.8	169	14	276.9	248.1	613.0	32.6	7.5	164	7	298.4	285.3	647.8
35～39	37.8	9.5	172	17	322.6	291.2	696.1	37.8	11.7	162	6	291.0	277.0	677.0
40～44	42.5	14.5	166	10	330.6	309.9	997.9	42.9	17.8	158	7	359.2	344.7	1317.0
45～49	47.7	17.0	172	12	361.1	337.9	858.3	47.6	15.5	165	10	321.3	302.0	607.7
50～54	52.1	17.7	173	17	354.7	321.0	702.3	52.3	15.7	163	8	395.5	379.7	679.0
55～59	57.6	18.0	162	8	361.0	344.4	931.2	57.6	21.8	161	7	420.2	406.5	1462.3
60～64	62.7	39.0	165	13	395.7	370.5	757.0	63.2	40.7	162	13	449.2	424.6	596.6
65～69	68.0	9.4	141	11	220.1	209.2	62.2	69.5	9.3	143	18	171.3	153.9	139.0
70歳～	72.3	18.1	159	23	293.2	260.8	571.9	70.5	10.4	140	32	230.4	208.5	558.7
I56～61 小売業														
女性労働者	44.1	10.2	160	8	219.5	206.8	288.2	48.5	11.1	159	7	203.7	193.1	203.8
～19歳	19.4	1.3	154	8	214.9	204.2	111.2	-	-	-	-	-	-	-
20～24	22.9	2.3	165	11	221.6	206.3	309.5	23.7	2.0	165	13	229.5	210.5	339.2
25～29	27.4	5.7	165	13	239.7	220.3	421.0	26.5	3.2	167	20	241.1	208.2	345.4
30～34	32.2	7.7	157	4	207.8	201.9	371.3	31.8	9.5	159	1	198.7	196.3	358.4
35～39	37.4	10.1	158	8	223.1	208.3	273.9	37.6	11.6	156	7	214.9	202.0	244.5
40～44	42.1	12.2	153	4	220.1	214.1	365.9	41.9	9.4	149	5	176.0	168.6	132.4
45～49	47.7	11.8	157	4	218.0	211.5	340.6	48.0	11.8	158	2	216.8	211.9	341.1
50～54	52.1	13.1	164	9	234.4	219.3	276.3	52.2	13.2	161	8	210.6	198.7	148.6
55～59	57.5	12.8	158	7	207.1	194.9	220.1	57.6	12.5	157	2	185.1	182.1	102.9
60～64	62.8	13.1	157	8	200.5	185.8	189.8	62.9	12.2	158	8	202.4	190.6	139.2
65～69	66.8	16.3	156	8	193.1	183.7	104.6	66.6	16.7	157	4	161.6	157.1	127.8
70歳～	72.4	10.6	171	0	162.9	162.9	8.8	70.5	7.5	116	0	108.3	108.3	0.0
I金融業, 保険業														
男性労働者	43.8	16.7	151	9	456.2	430.2	1810.8	41.3	16.7	151	12	530.0	495.4	2392.6
～19歳	19.5	1.5	141	4	166.8	162.1	173.2	-	-	-	-	-	-	-
20～24	23.5	1.6	150	17	272.9	242.7	540.5	23.8	1.4	146	23	296.1	254.7	664.1
25～29	27.6	4.5	155	14	341.3	308.0	1034.3	27.6	4.4	154	17	382.1	339.9	1167.1
30～34	32.3	8.7	152	18	423.1	372.0	1592.0	32.4	9.2	147	23	477.8	409.3	1870.1
35～39	37.6	13.6	156	12	512.2	471.7	2229.0	37.9	14.5	155	12	573.8	530.0	2692.5
40～44	42.1	18.1	157	6	587.0	562.2	2652.3	42.0	18.2	157	8	642.4	612.6	3023.9
45～49	47.7	22.1	148	5	543.1	521.9	2749.4	47.7	22.5	148	5	638.0	615.9	3665.5
50～54	52.4	23.1	149	5	544.6	529.8	2172.1	52.2	25.3	147	6	603.5	585.9	2862.6
55～59	57.6	27.7	150	6	482.1	463.7	1901.3	57.2	32.1	151	9	589.5	563.0	2822.5
60～64	62.5	23.7	146	5	301.7	291.5	833.1	61.9	34.5	152	6	371.1	353.7	1440.7
65～69	66.2	13.4	148	2	325.8	322.4	763.7	65.5	4.5	140	0	350.0	350.0	1234.8
70歳～	70.5	20.5	140	0	165.0	165.0	0.0	70.5	20.5	140	0	165.0	165.0	0.0
I金融業, 保険業														
女性労働者	42.4	11.5	141	7	290.5	276.3	787.9	42.9	11.8	139	7	295.8	281.0	811.4
～19歳	19.1	0.8	152	0	167.0	166.6	95.1	19.3	0.9	151	0	167.6	167.1	99.3
20～24	23.1	1.6	147	5	236.3	227.2	368.4	23.2	1.4	144	7	243.6	232.5	367.6
25～29	27.8	5.1	141	10	285.1	265.8	876.4	27.7	4.8	137	10	292.3	272.1	919.7
30～34	32.6	6.2	138	7	292.3	276.3	646.3	32.6	6.0	134	7	297.8	281.4	642.9
35～39	37.5	9.0	138	7	266.5	253.6	771.7	37.5	8.5	136	7	264.6	251.1	772.8
40～44	42.3	11.0	139	10	325.3	304.6	835.6	42.3	11.4	137	10	334.3	313.1	860.6
45～49	47.5	11.9	142	5	287.0	276.3	838.2	47.4	11.1	140	6	284.1	272.4	832.9
50～54	52.6	16.9	144	6	318.3	304.5	919.5	52.6	16.8	141	7	324.4	309.3	947.3
55～59	57.5	20.4	141	8	297.3	283.0	911.9	57.5	21.6	140	7	301.0	286.8	926.9
60～64	62.4	21.8	145	3	273.1	268.5	706.5	62.3	22.9	145	3	286.5	281.6	778.6
65～69	67.3	23.6	133	1	306.6	305.6	714.6	67.4	22.8	131	0	316.3	316.3	763.2
70歳～	72.9	34.4	136	0	259.6	259.6	709.3	72.9	34.4	136	0	259.6	259.6	709.3

令和6年賃金構造基本統計調査結果(宮城県)

産業別・年齢階級別きまって支給する現金給与額、所定内給与額及び年間賞与その他特別給与額(詳細)

100 ~ 999人							10 ~ 99人							区 分
年齢	勤続年数	所定内実労働時間数	超過実労働時間数	きまって支給する		年間賞与その他特別給与額	年齢	勤続年数	所定内実労働時間数	超過実労働時間数	きまって支給する		年間賞与その他特別給与額	
				現金給与額	所定内給与額						現金給与額	所定内給与額		
40.7	12.6	170	18	325.3	292.6	769.9	41.9	9.4	173	9	287.7	266.5	552.6	156～61 小売業 男性労働者
-	-	-	-	-	-	-	18.5	0.5	176	2	184.2	181.7	0.0	～19歳
23.0	2.2	167	18	248.2	220.2	465.5	22.5	3.1	176	4	222.5	216.7	6.7	20～24
27.7	5.0	171	20	297.3	264.2	684.8	26.8	5.3	168	7	241.1	221.2	620.3	25～29
32.0	6.5	175	22	296.9	261.3	683.7	33.0	6.6	165	10	227.0	190.5	479.7	30～34
37.8	9.2	176	22	338.0	298.6	724.6	37.8	7.2	175	15	317.7	287.4	626.9	35～39
42.1	16.2	166	20	340.1	300.8	991.1	42.4	9.1	173	3	290.3	283.2	670.8	40～44
48.0	18.6	174	15	387.9	358.7	964.2	46.6	12.9	181	1	335.9	333.8	1037.3	45～49
52.1	18.6	171	18	347.1	311.8	899.5	51.7	17.8	191	28	320.4	267.4	256.0	50～54
57.8	20.9	159	12	326.5	301.3	667.7	57.0	6.1	172	0	345.6	343.2	696.1	55～59
61.9	41.0	165	10	343.3	321.8	1105.2	62.7	30.3	175	20	357.7	323.9	487.4	60～64
65.5	7.7	134	0	151.3	151.3	4.8	69.1	11.1	147	15	330.7	315.8	44.0	65～69
-	-	-	-	-	-	-	73.5	23.5	172	16	337.2	297.4	581.1	70歳～
40.3	8.7	161	8	236.6	222.8	428.9	39.2	9.7	162	9	234.3	218.8	328.6	156～61 小売業 女性労働者
19.4	1.3	154	8	214.9	204.2	111.2	-	-	-	-	-	-	-	～19歳
22.4	2.5	168	10	227.7	214.9	368.2	22.5	2.3	163	11	208.2	194.2	225.5	20～24
27.6	6.5	164	10	258.0	243.3	781.6	27.7	6.2	165	12	227.6	211.6	229.6	25～29
32.6	5.0	156	11	216.5	198.4	409.1	32.6	7.1	154	1	215.9	214.6	360.4	30～34
36.8	7.1	166	15	269.5	242.1	365.8	37.5	9.9	156	6	206.0	196.4	257.0	35～39
42.9	11.9	148	3	216.5	211.8	357.3	42.0	14.6	158	2	259.0	253.7	568.3	40～44
47.5	12.9	160	3	279.4	272.5	593.3	47.3	10.9	155	7	182.0	173.0	182.6	45～49
52.2	14.0	157	6	251.6	240.0	419.0	51.9	12.2	175	12	275.3	250.8	462.8	50～54
57.7	11.4	161	11	230.7	207.5	395.9	55.5	20.3	155	34	317.7	263.4	627.0	55～59
62.0	18.3	149	6	190.2	180.9	408.3	64.5	14.5	171	24	190.0	90.0	600.0	60～64
67.2	3.6	132	0	163.8	153.4	62.1	67.2	17.7	158	24	312.3	285.4	30.6	65～69
72.6	10.7	174	0	166.0	166.0	9.3	-	-	-	-	-	-	-	70歳～
48.0	16.2	151	7	355.0	336.7	897.3	45.1	18.3	153	2	355.4	349.8	1259.0	156～61 小売業 男性労働者
19.5	1.5	141	4	166.8	162.1	173.2	-	-	-	-	-	-	-	～19歳
23.1	2.2	158	7	238.0	225.7	388.8	22.6	0.7	159	0	204.7	204.1	57.6	20～24
27.6	5.1	162	12	276.1	252.5	734.9	27.6	4.4	152	2	241.8	234.8	798.9	25～29
32.4	9.7	164	14	369.5	334.8	1065.7	32.1	6.4	156	4	295.7	285.9	1167.5	30～34
37.0	11.5	163	14	356.3	320.8	969.4	36.6	10.9	149	10	345.7	321.8	1165.6	35～39
42.8	17.7	156	3	413.1	404.6	1221.6	42.4	17.3	154	1	373.1	367.7	1505.5	40～44
47.9	20.3	147	7	354.2	326.8	935.4	47.5	23.5	152	2	422.3	417.5	1567.4	45～49
52.6	20.5	149	4	464.5	451.4	1160.9	53.6	20.0	156	0	483.6	480.9	1751.5	50～54
57.8	22.9	149	6	412.9	395.6	1067.8	58.2	28.6	151	0	392.8	390.5	1658.0	55～59
62.5	16.8	143	6	265.8	253.6	617.0	63.1	36.0	151	0	358.2	357.6	1062.2	60～64
66.4	17.4	151	3	236.5	230.9	622.5	67.8	19.3	151	2	734.5	732.7	85.5	65～69
-	-	-	-	-	-	-	-	-	-	-	-	-	-	70歳～
40.3	10.0	152	7	261.8	248.7	536.8	39.7	11.6	154	2	277.1	274.0	1149.5	金融業、保険業 女性労働者
18.5	0.5	150	0	158.0	158.0	0.0	18.5	0.5	161	0	176.0	176.0	208.3	～19歳
23.0	1.9	153	3	229.3	223.9	249.9	23.2	2.0	149	4	202.5	196.9	765.6	20～24
27.7	6.4	157	11	269.8	249.9	691.5	29.0	6.3	153	3	226.2	221.4	776.3	25～29
32.6	7.7	156	7	267.1	252.3	595.6	32.2	5.2	151	2	252.1	246.1	1209.4	30～34
38.2	10.5	155	7	292.9	280.0	628.5	36.5	16.0	145	1	257.6	255.6	989.7	35～39
42.6	8.1	148	8	259.3	238.1	449.3	42.5	10.5	159	2	305.3	300.1	1476.2	40～44
47.9	15.6	149	3	295.8	289.3	724.1	48.1	18.0	158	1	329.3	326.9	1473.7	45～49
52.2	16.0	154	5	280.6	268.9	587.0	53.9	20.1	158	0	332.4	332.4	1441.8	50～54
57.7	14.6	147	11	246.1	227.6	575.0	57.2	10.6	159	0	380.7	379.9	1697.0	55～59
62.6	11.3	141	2	161.4	158.7	68.7	63.6	30.1	130	0	177.0	177.0	601.2	60～64
66.5	34.5	150	14	173.8	158.3	43.7	-	-	-	-	-	-	-	65～69
-	-	-	-	-	-	-	-	-	-	-	-	-	-	70歳～

令和6年賃金構造基本統計調査結果(宮城県)

宮 城 県

産業別・年齢階級別きまって支給する現金給与額、所定内給与額及び年間賞与その他特別給与額(詳細)

区 分	企 業 規 模 計						1,000人 以 上							
	年齢	勤続年数	所定内実労働時間数	超 過 実労働時間数	きまって支給する現金給与額	所定内給与額	年間賞与その他特別給与額	年齢	勤続年数	所定内実労働時間数	超 過 実労働時間数	きまって支給する現金給与額	所定内給与額	年間賞与その他特別給与額
<b>P 医療,福祉</b>														
男性労働者	43.9	9.0	163	7	371.7	344.2	721.4	39.0	7.5	162	14	384.2	328.9	624.9
～19歳	-	-	-	-	-	-	-	-	-	-	-	-	-	-
20～24	22.6	1.9	167	7	218.7	208.7	411.1	22.9	1.6	174	6	219.3	209.6	468.1
25～29	27.6	2.7	158	6	272.8	248.9	401.0	27.4	2.7	161	11	290.6	241.6	379.5
30～34	32.8	4.8	161	7	323.6	292.2	521.1	33.4	3.3	155	13	429.8	358.9	172.7
35～39	37.6	7.5	163	10	342.0	311.6	679.7	37.1	7.8	159	18	411.7	343.3	794.8
40～44	42.6	10.8	162	15	382.1	330.1	1085.2	41.6	9.8	158	33	512.3	378.0	1215.6
45～49	47.6	14.4	165	3	386.3	376.7	985.7	47.8	18.6	164	7	493.7	464.0	1170.1
50～54	52.6	13.1	166	3	433.9	423.3	669.6	51.2	14.8	163	9	460.9	436.5	1025.1
55～59	58.4	13.7	165	18	599.6	504.8	1028.7	58.5	11.5	170	2	271.3	268.0	309.8
60～64	63.2	7.4	160	8	399.9	370.9	527.7	63.5	1.6	179	14	175.3	158.7	37.4
65～69	66.4	20.2	157	8	430.5	418.4	921.0	66.8	6.3	178	18	169.1	147.9	83.3
70歳～	73.4	10.8	160	0	472.5	472.5	791.9	71.5	23.5	168	0	367.3	367.3	500.0
<b>P 医療,福祉</b>														
女性労働者	43.8	9.0	160	6	291.9	270.4	661.6	36.8	8.6	160	12	318.2	277.4	684.6
～19歳	18.5	0.5	176	0	180.5	180.5	0.0	18.5	0.5	176	0	180.5	180.5	0.0
20～24	23.1	1.6	161	6	269.6	244.6	407.7	23.2	1.7	160	11	294.7	252.5	427.5
25～29	27.5	3.6	160	7	292.3	265.2	586.8	27.2	3.3	161	11	321.1	277.0	595.6
30～34	32.9	6.1	157	9	300.2	271.5	713.8	33.0	7.1	160	13	341.2	295.6	770.8
35～39	37.7	8.2	157	4	292.7	282.0	609.9	37.5	9.6	155	7	302.2	281.1	473.0
40～44	42.4	9.7	160	7	297.6	276.4	708.6	42.3	14.6	159	15	342.7	295.0	931.3
45～49	47.8	11.3	161	7	300.4	275.9	792.3	48.3	13.7	164	16	320.7	274.3	874.9
50～54	52.2	12.5	163	8	311.0	286.2	865.0	52.1	15.7	164	14	345.4	300.9	1041.1
55～59	57.2	13.1	155	5	301.6	282.9	818.0	56.8	16.1	154	14	293.7	263.7	691.3
60～64	62.5	13.3	160	6	273.5	255.9	523.4	62.4	16.5	153	5	271.7	260.7	681.1
65～69	66.3	14.3	162	2	251.3	246.4	462.1	-	-	-	-	-	-	-
70歳～	72.2	8.0	171	1	233.9	232.1	38.3	-	-	-	-	-	-	-
<b>P83 医療業</b>														
男性労働者	41.8	7.6	157	11	524.9	467.4	877.5	36.8	6.0	155	18	479.3	394.7	640.8
～19歳	-	-	-	-	-	-	-	-	-	-	-	-	-	-
20～24	22.5	0.5	156	0	249.5	249.1	0.0	-	-	-	-	-	-	-
25～29	27.6	2.8	153	8	302.6	265.5	418.3	27.2	1.3	155	14	315.7	242.8	172.3
30～34	32.6	4.5	158	9	386.0	339.2	490.0	33.4	3.0	155	13	437.7	365.3	136.1
35～39	37.4	8.1	157	12	427.2	377.3	764.6	37.4	7.8	155	23	472.5	379.2	859.1
40～44	42.3	11.1	159	27	559.2	431.7	1273.2	41.5	9.9	155	38	574.9	414.4	1280.0
45～49	47.6	9.0	159	4	667.1	636.5	1219.5	47.5	11.5	155	7	645.1	602.2	1325.4
50～54	52.7	7.3	154	1	757.4	745.2	1047.7	52.0	10.5	155	3	707.4	685.7	1161.7
55～59	58.3	8.7	163	30	976.9	772.4	1504.3	-	-	-	-	-	-	-
60～64	63.6	6.8	160	8	716.8	659.1	703.6	-	-	-	-	-	-	-
65～69	66.1	29.6	144	2	599.8	592.7	1482.4	-	-	-	-	-	-	-
70歳～	71.9	15.9	149	0	1039.9	1039.9	3131.1	-	-	-	-	-	-	-
<b>P83 医療業</b>														
女性労働者	41.0	9.7	157	7	328.0	297.1	828.1	34.7	8.4	157	14	363.1	306.6	761.6
～19歳	-	-	-	-	-	-	-	-	-	-	-	-	-	-
20～24	23.0	1.4	160	8	294.7	260.2	417.2	23.3	1.4	158	14	334.8	274.9	425.8
25～29	27.6	3.5	157	8	328.8	289.6	664.0	27.3	3.0	159	12	349.0	295.1	610.7
30～34	32.8	5.8	153	9	325.1	288.2	778.3	32.9	7.6	158	16	391.3	327.7	850.3
35～39	37.8	8.8	156	5	326.0	309.6	731.9	38.0	10.4	155	8	331.7	304.2	609.7
40～44	42.5	10.3	156	7	324.6	298.9	812.4	42.3	13.3	155	18	387.3	319.2	1036.8
45～49	47.6	13.4	160	8	342.2	306.5	1023.7	48.0	18.2	155	22	432.7	347.3	1201.9
50～54	52.1	15.1	158	6	344.5	316.1	1161.9	52.0	19.0	155	20	464.1	377.6	1603.8
55～59	57.2	17.6	150	4	353.8	327.5	1095.5	57.2	22.3	149	8	348.8	322.1	963.4
60～64	62.4	18.1	155	7	319.7	290.5	900.5	62.5	27.0	155	0	227.3	227.3	811.6
65～69	66.9	8.6	161	2	226.0	213.8	534.3	-	-	-	-	-	-	-
70歳～	-	-	-	-	-	-	-	-	-	-	-	-	-	-

令和6年賃金構造基本統計調査結果(宮城県)

産業別・年齢階級別きまって支給する現金給与額、所定内給与額及び年間賞与その他特別給与額(詳細)

100 ~ 999人							10 ~ 99人							区 分
年齢	勤続年数	所定内実労働時間数	超 過 実労働時間数	きまって支給する		年間賞与その他特別給与額	年齢	勤続年数	所定内実労働時間数	超 過 実労働時間数	きまって支給する		年間賞与その他特別給与額	
				現金給与額	所定内給与額						現金給与額	所定内給与額		
42.8	8.5	161	8	404.8	376.0	831.3	49.7	11.3	166	2	303.2	299.4	600.3	156 ~ 61 小売業 男性労働者 ~ 19歳
-	-	-	-	-	-	-	-	-	-	-	-	-	-	20 ~ 24
21.9	1.9	160	8	211.3	201.1	332.3	24.5	2.5	176	8	244.0	234.1	579.0	25 ~ 29
27.9	2.6	156	3	265.2	257.0	406.2	25.5	3.5	160	0	226.2	226.2	490.9	30 ~ 34
32.4	5.7	164	4	283.4	267.1	653.4	34.3	2.5	156	1	244.3	241.7	772.9	35 ~ 39
37.6	7.1	159	6	357.2	338.7	633.7	38.0	7.9	171	9	263.5	249.2	643.6	40 ~ 44
42.7	10.7	161	15	408.6	355.6	1193.3	42.9	11.6	165	3	270.2	266.4	856.3	45 ~ 49
47.0	11.3	167	3	368.1	357.9	929.2	48.0	16.0	164	1	365.2	363.3	974.1	50 ~ 54
53.0	7.3	163	4	471.4	456.6	760.3	52.8	19.6	170	0	377.6	377.6	418.2	55 ~ 59
58.4	14.2	164	21	674.1	558.4	1191.6	-	-	-	-	-	-	-	60 ~ 64
62.5	10.9	156	15	577.5	519.1	737.1	63.8	4.6	162	0	256.9	255.4	393.3	65 ~ 69
66.3	28.3	145	2	581.9	575.1	1406.0	-	-	-	-	-	-	-	70歳 ~
71.9	15.9	149	0	1039.9	1039.9	3131.1	74.0	8.5	164	0	282.1	282.1	0.0	
45.3	9.4	159	5	291.7	274.3	710.6	47.9	8.6	161	4	261.6	252.3	507.3	P 医療,福祉 女性労働者 ~ 19歳
-	-	-	-	-	-	-	-	-	-	-	-	-	-	20 ~ 24
23.0	1.5	162	2	256.8	245.8	433.1	23.0	1.4	159	3	225.4	217.5	285.3	25 ~ 29
27.8	3.9	159	4	286.6	267.8	621.5	27.3	4.0	160	2	231.8	227.2	468.8	30 ~ 34
32.8	5.4	155	5	280.2	261.3	715.9	32.9	6.1	163	13	258.8	239.1	504.7	35 ~ 39
37.7	7.1	157	4	299.4	288.5	659.5	37.7	8.9	158	1	274.5	272.0	632.5	40 ~ 44
42.5	7.7	160	4	288.8	278.2	625.9	42.4	9.5	167	8	229.3	213.0	628.2	45 ~ 49
47.6	12.0	161	5	310.8	288.3	865.0	47.7	7.5	159	5	254.0	244.7	523.0	50 ~ 54
52.3	12.3	162	8	315.0	291.6	849.5	51.4	10.4	170	5	257.2	244.2	778.3	55 ~ 59
57.3	13.2	155	4	319.7	299.2	921.9	57.1	10.9	155	2	264.6	257.9	661.1	60 ~ 64
62.7	13.6	160	5	257.9	239.1	553.1	62.2	12.2	161	7	301.5	284.8	444.9	65 ~ 69
66.4	13.4	168	2	242.4	239.5	582.3	66.1	15.3	155	2	261.3	254.3	326.6	70歳 ~
74.5	22.5	160	0	169.4	169.4	175.0	71.5	4.0	174	1	252.0	249.7	0.0	
44.0	8.3	157	8	554.1	510.2	1001.9	59.3	12.7	183	2	379.4	367.9	1055.0	156 ~ 61 小売業 男性労働者 ~ 19歳
-	-	-	-	-	-	-	-	-	-	-	-	-	-	20 ~ 24
22.5	0.5	156	0	249.5	249.1	0.0	-	-	-	-	-	-	-	25 ~ 29
27.9	3.7	152	4	293.3	281.5	591.2	-	-	-	-	-	-	-	30 ~ 34
31.8	6.0	162	5	336.1	314.6	836.9	31.5	2.5	157	24	297.7	250.3	579.4	35 ~ 39
37.5	8.4	158	5	398.6	376.1	704.9	-	-	-	-	-	-	-	40 ~ 44
42.9	12.3	163	17	550.3	449.5	1278.9	41.5	6.5	165	8	300.1	282.8	650.0	45 ~ 49
47.8	5.5	163	0	708.7	691.4	1115.0	46.5	19.5	157	0	318.3	318.3	685.5	50 ~ 54
52.9	5.9	154	0	783.4	774.4	1013.1	51.5	24.5	143	0	322.8	322.8	733.0	55 ~ 59
58.3	8.7	163	30	976.9	772.4	1504.3	-	-	-	-	-	-	-	60 ~ 64
63.4	5.2	151	11	803.0	732.3	573.3	64.5	12.5	192	0	401.6	391.6	1180.0	65 ~ 69
66.1	29.6	144	2	599.8	592.7	1482.4	-	-	-	-	-	-	-	70歳 ~
71.9	15.9	149	0	1039.9	1039.9	3131.1	-	-	-	-	-	-	-	
42.5	9.5	156	4	319.9	298.8	836.6	49.4	14.3	160	6	282.0	261.8	956.9	P83 医療業 女性労働者 ~ 19歳
-	-	-	-	-	-	-	-	-	-	-	-	-	-	20 ~ 24
22.9	1.4	164	3	254.3	245.1	444.3	22.0	1.5	151	0	268.4	253.0	180.3	25 ~ 29
27.9	3.9	155	5	312.9	287.1	722.2	26.5	4.0	165	1	267.2	252.3	633.4	30 ~ 34
32.7	4.7	151	5	289.4	266.9	739.8	31.5	8.5	165	0	166.4	166.4	468.4	35 ~ 39
37.7	7.5	158	5	329.3	316.8	769.3	38.0	14.5	148	4	272.1	264.1	878.4	40 ~ 44
42.5	8.6	156	3	307.0	297.2	704.4	43.8	15.5	161	7	262.7	242.8	989.8	45 ~ 49
47.4	12.0	159	5	339.0	310.2	998.6	48.1	16.1	167	7	255.6	237.3	961.1	50 ~ 54
52.2	15.3	155	6	352.5	327.6	1147.5	51.7	12.0	171	0	237.9	227.5	968.5	55 ~ 59
57.2	16.2	150	3	372.2	345.4	1155.3	57.0	18.8	154	6	276.1	252.8	972.7	60 ~ 64
62.5	15.6	155	5	301.9	273.3	675.2	62.2	20.7	155	14	377.3	339.6	1361.7	65 ~ 69
68.2	7.3	169	5	176.0	170.0	67.6	66.0	9.5	155	1	259.9	243.6	851.1	70歳 ~
-	-	-	-	-	-	-	-	-	-	-	-	-	-	

令和6年賃金構造基本統計調査結果(宮城県)

宮 城 県

産業別・年齢階級別きまって支給する現金給与額、所定内給与額及び年間賞与その他特別給与額(詳細)

区 分	企 業 規 模 計							1,000人 以 上						
	年齢	勤続年数	所定内実労働時間数	超 過 実労働時間数	きまって支給する現金給与額	所定内給与額	年間賞与その他特別給与額	年齢	勤続年数	所定内実労働時間数	超 過 実労働時間数	きまって支給する現金給与額	所定内給与額	年間賞与その他特別給与額
<b>Rサービス業</b> (他に分類されないもの)														
<b>男性労働者</b>	43.6	9.8	163	17	307.2	274.7	573.4	40.5	8.9	161	21	304.7	266.5	567.0
～19歳	19.4	1.2	150	7	215.1	200.1	251.4	19.4	1.2	146	7	214.8	200.1	241.9
20～24	22.9	1.6	162	17	254.1	226.3	235.2	22.9	1.5	161	19	257.6	229.5	235.4
25～29	27.2	4.0	164	20	284.0	248.5	596.4	27.0	4.0	163	22	285.0	247.0	654.4
30～34	32.6	5.1	162	20	291.0	254.5	425.0	32.5	4.5	159	26	285.5	242.3	355.4
35～39	37.8	8.8	165	19	319.7	279.8	696.0	38.0	8.7	165	26	326.3	274.0	711.7
40～44	42.7	11.9	162	20	318.0	280.9	678.6	42.9	11.8	161	24	317.5	273.8	640.4
45～49	47.6	13.3	166	16	366.2	331.5	809.0	47.6	13.4	165	18	386.5	349.3	976.2
50～54	52.4	15.6	163	21	346.2	303.9	798.5	52.5	15.3	161	28	334.8	283.0	761.5
55～59	57.5	13.9	160	10	317.6	295.4	623.5	57.6	12.2	157	12	311.5	284.9	561.4
60～64	62.6	13.0	159	9	296.7	275.9	437.6	63.0	15.3	156	13	262.9	241.0	356.1
65～69	67.2	12.7	161	10	235.4	220.1	279.2	67.1	13.2	164	14	234.4	214.0	288.5
70歳～	72.9	11.7	159	8	218.5	204.9	115.1	73.5	13.9	160	14	239.9	220.3	101.6
<b>Rサービス業</b> (他に分類されないもの)														
<b>女性労働者</b>	37.3	6.2	158	11	247.4	228.4	391.6	34.9	5.4	158	12	248.7	227.1	384.2
～19歳	19.1	0.9	177	6	212.2	202.5	91.8	19.1	0.9	179	7	216.3	205.2	100.5
20～24	22.0	2.0	162	14	248.3	225.7	479.5	21.9	2.0	162	14	250.6	227.0	490.0
25～29	27.0	3.8	162	14	258.8	232.8	470.1	26.7	3.8	162	15	263.2	233.1	513.3
30～34	32.3	4.8	155	13	255.3	231.4	281.8	32.3	5.0	154	14	249.4	223.5	170.5
35～39	37.8	5.6	155	8	231.2	216.3	266.0	37.9	5.1	154	8	225.3	209.8	156.3
40～44	42.5	6.9	154	8	239.5	226.0	280.9	42.3	6.2	154	8	240.0	225.3	187.8
45～49	47.5	9.7	155	9	277.5	260.7	533.9	47.5	10.2	153	12	282.1	262.7	575.7
50～54	52.3	8.4	154	6	232.5	222.2	299.2	52.4	5.8	152	5	224.8	214.1	207.0
55～59	57.4	15.3	160	11	252.9	232.0	470.3	57.4	18.0	160	14	260.7	232.6	519.9
60～64	61.8	11.3	153	5	218.5	206.9	187.5	61.7	9.7	148	5	213.2	200.6	124.9
65～69	67.3	12.2	158	3	190.3	185.3	206.8	67.4	11.9	156	1	170.9	169.4	185.7
70歳～	73.4	18.3	156	6	183.1	176.4	116.1	73.7	22.3	155	8	174.7	165.6	14.9



令和6年賃金構造基本統計調査結果(宮城県)

産業別・年齢階級別きまって支給する現金給与額、所定内給与額及び年間賞与その他特別給与額(詳細)

100 ~ 999人							10 ~ 99人						区 分	
年齢	勤続年数	所定内実労働時間数	超 過 実労働時間数	きまって支給する		年 間 賞 与 そ の 他 特 別 給 与 額	年齢	勤続年数	所定内実労働時間数	超 過 実労働時間数	きまって支給する			年 間 賞 与 そ の 他 特 別 給 与 額
				現 金 給 与 額	所 定 内 給 与 額						現 金 給 与 額	所 定 内 給 与 額		
45.3	12.2	162	14	300.4	268.8	698.6	48.4	10.5	165	10	315.3	293.5	519.7	Rサービス業 (他に分類されないもの) 男性労働者
18.9	0.7	185	11	189.5	176.4	79.4	19.5	1.5	167	3	237.1	217.3	481.0	~ 19歳
22.6	2.2	162	12	220.7	196.4	229.3	23.3	1.5	169	12	268.1	238.2	242.0	20 ~ 24
27.6	4.4	165	19	286.4	251.5	705.7	27.9	3.6	166	12	276.9	252.0	230.1	25 ~ 29
32.5	6.8	160	15	293.2	257.8	777.4	32.9	5.7	171	7	305.7	287.8	454.2	30 ~ 34
37.7	8.3	162	15	291.9	261.5	676.8	37.7	9.3	167	11	325.3	299.1	682.5	35 ~ 39
42.4	13.2	159	20	339.2	295.4	959.4	42.6	11.4	166	10	308.0	288.3	612.4	40 ~ 44
47.5	16.1	170	23	344.3	301.4	866.6	47.7	12.0	165	11	345.7	317.9	546.6	45 ~ 49
52.2	21.8	164	15	374.5	336.4	1259.1	52.2	13.8	167	11	355.6	329.2	677.5	50 ~ 54
57.5	19.8	162	12	321.3	294.4	731.7	57.3	12.7	162	8	321.1	305.0	626.6	55 ~ 59
62.4	13.8	159	5	283.2	257.8	410.3	62.5	11.2	161	8	325.2	307.8	503.4	60 ~ 64
66.9	13.0	153	2	217.2	210.8	286.7	67.4	12.2	159	8	243.6	231.2	265.0	65 ~ 69
72.5	11.9	157	2	201.2	198.0	265.8	72.6	10.3	158	7	211.2	197.5	63.2	70歳 ~
42.9	7.4	158	8	245.6	230.1	408.9	45.1	8.8	160	5	241.9	234.4	415.8	Rサービス業 (他に分類されないもの) 女性労働者
-	-	-	-	-	-	-	19.2	1.2	164	0	188.2	186.2	40.9	~ 19歳
23.4	1.3	160	8	218.7	205.3	272.6	23.4	2.2	166	0	212.1	211.2	411.8	20 ~ 24
27.9	4.0	161	12	248.5	230.4	368.1	27.7	3.0	166	4	239.7	233.3	278.5	25 ~ 29
31.9	4.8	152	13	303.5	275.5	696.8	32.6	4.0	162	7	233.1	224.2	399.3	30 ~ 34
37.8	7.3	157	14	256.3	232.1	596.6	37.2	5.5	158	1	225.5	223.3	307.6	35 ~ 39
42.7	7.7	153	4	225.5	218.1	372.2	43.3	9.8	163	8	256.5	241.6	717.2	40 ~ 44
47.2	9.1	162	5	249.5	231.4	435.3	48.1	8.5	155	3	296.7	290.3	514.1	45 ~ 49
51.7	11.8	158	6	258.1	247.5	499.9	52.3	13.5	156	6	235.6	226.6	414.4	50 ~ 54
57.3	8.0	162	9	236.0	222.9	199.2	57.7	12.1	159	2	240.2	236.7	506.1	55 ~ 59
62.0	10.7	155	2	217.9	212.4	159.5	62.0	15.5	161	7	231.0	214.8	356.6	60 ~ 64
67.5	10.0	163	3	189.0	181.2	96.2	67.1	13.8	157	5	214.0	206.8	301.5	65 ~ 69
72.6	3.8	159	0	171.7	171.7	248.2	73.3	16.2	156	4	193.0	187.5	198.6	70歳 ~

都道府県、産業、性別所定内給与額（企業規模計）

（単位：千円）

都道府県	男							女						
	産業計	建設業	製造業	運輸業、 郵便業	卸売業、 小売業	医療、 福祉	サービス業 (他に分類され ないもの)	産業計	建設業	製造業	運輸業、 郵便業	卸売業、 小売業	医療、 福祉	サービス業 (他に分類され ないもの)
全国計	363.1	365.6	344.0	312.4	386.2	368.5	307.3	275.3	275.7	243.7	267.7	266.5	282.1	248.4
1北海道	316.8	338.1	296.1	270.8	325.6	342.4	266.3	248.2	265.5	202.0	284.5	232.0	265.3	223.0
2青森	290.2	304.8	269.8	231.4	297.5	327.6	238.5	223.8	220.6	178.3	202.3	209.6	245.7	182.6
3岩手	291.6	309.8	286.1	276.7	282.1	314.4	253.4	229.3	235.3	201.8	245.0	190.8	265.5	194.8
4宮城	331.5	364.9	313.2	276.6	347.6	344.2	274.7	247.3	274.2	211.9	226.9	226.0	270.4	228.4
5秋田	291.1	291.0	270.4	255.0	277.6	347.5	242.5	231.4	232.4	194.0	230.7	197.4	264.0	186.1
6山形	300.9	306.6	293.6	265.6	287.9	371.0	249.8	231.2	229.2	213.6	207.5	207.7	247.9	211.0
7福島	306.0	307.6	304.3	261.4	287.1	360.4	278.3	232.5	237.4	218.8	201.6	211.2	256.1	203.2
8茨城	342.9	356.6	340.8	306.7	344.7	344.2	278.1	257.4	276.9	235.4	241.6	243.0	274.4	215.5
9栃木	346.8	352.8	343.7	312.3	332.4	338.8	282.1	256.8	268.0	241.7	289.2	233.1	272.6	215.2
10群馬	331.4	359.5	318.6	304.9	347.6	391.2	265.3	250.7	283.5	226.2	236.3	243.7	274.3	208.1
11埼玉	351.0	370.5	353.9	316.5	362.9	350.9	300.2	271.0	281.0	261.9	237.6	254.5	286.1	230.8
12千葉	352.4	370.8	340.0	330.3	344.9	371.8	309.8	268.7	264.0	247.2	269.3	247.8	282.5	241.3
13東京	440.8	401.5	417.7	390.3	481.4	411.1	373.3	338.4	316.0	325.3	326.1	336.3	339.9	305.1
14神奈川	387.9	374.4	384.2	352.6	396.7	401.0	300.3	299.1	302.4	282.6	314.4	273.6	316.3	247.0
15新潟	315.3	317.7	308.9	293.0	302.5	346.8	272.0	244.2	233.1	218.6	250.7	216.0	277.1	232.5
16富山	321.6	335.3	315.3	283.8	334.0	315.9	294.4	253.0	247.7	229.1	232.7	242.7	272.4	229.0
17石川	339.2	360.8	320.2	277.9	338.9	337.7	260.4	257.8	272.5	230.8	226.2	239.0	269.3	218.2
18福井	317.0	314.8	318.2	296.9	299.0	358.7	270.3	246.4	238.2	228.6	230.2	222.3	267.4	219.8
19山梨	335.5	348.3	339.1	336.6	347.3	334.3	254.4	253.9	272.7	230.0	258.2	273.3	261.8	212.4
20長野	324.2	347.5	321.3	295.6	326.0	337.2	267.5	253.4	270.1	226.9	247.6	228.2	289.5	205.8
21岐阜	321.1	342.3	317.8	293.3	318.4	330.6	274.8	238.4	247.5	220.4	231.3	207.2	258.2	215.1
22静岡	343.3	352.3	346.0	290.3	348.5	337.7	280.7	251.1	258.1	242.0	235.1	234.8	269.8	226.0
23愛知	363.0	378.9	358.3	332.5	387.2	378.4	284.5	267.7	280.0	250.7	260.8	262.3	282.2	233.2
24三重	340.1	356.0	355.0	287.0	325.5	378.3	269.8	251.4	236.8	246.1	217.8	235.0	269.7	217.8
25滋賀	340.3	381.8	345.7	285.1	347.1	370.7	270.0	255.4	273.9	244.3	234.1	227.4	280.4	231.1
26京都	351.4	356.5	353.3	287.2	354.6	361.2	301.2	283.0	262.9	262.7	254.2	258.6	294.8	227.4
27大阪	382.2	463.4	367.6	323.8	404.4	373.7	307.2	287.1	307.0	276.4	275.2	288.5	289.1	245.4
28兵庫	347.7	350.3	369.9	283.3	360.4	379.1	290.8	266.0	266.9	235.7	222.9	256.2	289.2	231.9
29奈良	339.4	383.2	317.5	313.2	330.5	382.5	269.3	270.8	249.7	236.6	247.2	236.6	291.1	210.7
30和歌山	330.4	364.7	330.3	302.4	320.5	346.8	276.6	249.3	261.1	225.2	264.7	219.5	263.6	214.0
31鳥取	300.4	282.6	303.4	263.6	290.7	361.4	244.0	229.5	211.2	195.5	215.6	214.2	254.6	196.0
32島根	293.0	296.4	286.2	263.2	294.2	283.0	263.6	234.1	223.0	214.7	206.8	210.6	242.1	226.4
33岡山	326.0	340.7	323.6	290.9	316.4	353.3	268.5	251.8	270.6	228.1	225.9	228.0	268.3	218.9
34広島	340.2	343.7	323.4	316.4	355.4	377.0	294.2	264.4	283.3	230.8	254.4	247.0	282.4	248.8
35山口	329.6	328.8	338.9	277.4	338.3	365.7	263.9	245.7	222.1	256.9	225.6	212.1	256.3	215.2
36徳島	323.0	333.0	325.8	280.0	297.5	357.8	253.4	249.9	249.9	251.1	225.7	213.7	261.5	192.1
37香川	329.9	346.0	306.8	289.1	320.7	405.7	269.7	248.7	252.4	237.0	227.9	236.2	259.9	197.6
38愛媛	308.9	295.7	304.9	288.4	308.6	308.9	260.5	235.9	224.9	208.9	222.2	215.3	255.3	202.4
39高知	296.6	284.8	275.8	258.7	288.7	321.5	250.6	243.5	206.1	208.4	200.9	212.1	257.3	208.6
40福岡	341.0	371.8	300.4	286.4	353.4	450.1	273.1	255.4	278.0	228.3	236.0	237.8	264.0	218.1
41佐賀	302.0	274.6	298.6	257.9	301.4	357.9	280.1	241.1	203.2	215.0	202.3	233.7	260.2	213.5
42長崎	308.9	278.7	297.0	250.8	296.1	370.0	259.7	242.7	210.3	208.3	221.4	214.2	258.8	200.5
43熊本	314.5	315.0	312.3	273.0	290.4	377.2	244.8	241.8	233.2	214.3	238.9	211.4	262.7	205.2
44大分	317.0	329.3	308.8	262.4	307.9	402.1	257.2	236.0	253.5	212.6	216.4	214.2	250.3	205.5
45宮崎	288.4	304.8	277.0	257.1	286.8	310.2	244.4	225.4	230.7	193.0	217.4	205.5	238.5	194.5
46鹿児島	303.1	321.6	292.7	274.2	292.4	314.7	269.6	233.1	241.4	214.1	215.3	208.5	244.5	205.0
47沖縄	286.9	294.2	245.0	275.9	268.0	296.6	260.2	239.3	236.9	203.3	240.4	206.6	253.8	221.0

**令和6年賃金構造基本統計調査結果**  
**短時間労働者の都道府県、産業、性別 1時間当たり所定内給与額(企業規模計)**

都道府県	男					女				
	産業計	製造業	卸売業 小売業	宿泊業 飲食 サービス業	サービス業(他に 分類されないもの)	産業計	製造業	卸売業 小売業	宿泊業 飲食 サービス業	サービス業(他に 分類されないもの)
全国計	1,699	1,411	1,237	1,188	1,431	1,387	1,188	1,210	1,191	1,330
1 北海道	1,455	1,208	1,236	1,113	1,413	1,218	1,086	1,162	1,135	1,178
2 青森	1,391	1,096	1,113	1,034	1,190	1,122	1,002	1,084	1,012	1,021
3 岩手	1,623	1,303	1,128	1,044	1,119	1,088	999	1,015	1,079	1,088
4 宮城	1,258	1,225	1,116	1,085	1,089	1,271	1,099	1,246	1,078	1,194
5 秋田	1,244	1,358	1,125	1,042	1,267	1,127	1,018	1,034	1,027	1,000
6 山形	1,350	1,172	1,096	1,055	1,168	1,148	1,046	1,073	1,032	1,118
7 福島	1,370	1,301	1,105	1,054	1,131	1,126	1,106	1,059	1,030	1,075
8 茨城	1,690	1,562	1,166	1,144	1,308	1,310	1,227	1,216	1,173	1,175
9 栃木	1,578	1,249	1,112	1,084	1,486	1,212	1,131	1,096	1,081	1,170
10 群馬	1,540	1,439	1,201	1,139	1,416	1,289	1,175	1,140	1,121	1,205
11 埼玉	1,619	1,469	1,247	1,192	1,217	1,324	1,200	1,205	1,169	1,207
12 千葉	1,483	1,451	1,220	1,213	1,448	1,428	1,296	1,201	1,195	1,258
13 東京	2,044	1,594	1,435	1,331	1,685	1,686	1,357	1,422	1,378	1,640
14 神奈川	1,773	1,481	1,329	1,255	1,489	1,471	1,374	1,310	1,250	1,394
15 新潟	3,118	1,283	1,164	1,055	1,811	1,275	1,077	1,130	1,101	1,051
16 富山	1,515	1,321	1,285	1,151	1,198	1,278	1,165	1,171	1,144	1,164
17 石川	1,491	1,341	1,702	1,225	1,261	1,335	1,197	1,278	1,188	1,214
18 福井	1,511	1,377	1,149	1,090	1,227	1,239	1,087	1,089	1,111	1,266
19 山梨	1,459	1,386	1,240	1,118	1,276	1,231	1,181	1,133	1,128	1,158
20 長野	1,306	1,332	1,135	1,127	1,124	1,251	1,136	1,131	1,157	1,104
21 岐阜	1,334	1,402	1,178	1,070	1,311	1,212	1,094	1,135	1,071	1,124
22 静岡	1,516	1,254	1,239	1,149	1,273	1,418	1,261	1,166	1,142	1,225
23 愛知	1,764	1,470	1,324	1,200	1,328	1,431	1,202	1,233	1,186	1,206
24 三重	1,466	1,519	1,164	1,159	1,172	1,250	1,163	1,173	1,146	1,150
25 滋賀	1,835	1,468	1,200	1,102	1,679	1,470	1,295	1,225	1,127	1,373
26 京都	2,084	1,604	1,190	1,226	1,352	1,555	1,246	1,197	1,204	1,262
27 大阪	1,727	1,485	1,246	1,206	1,650	1,431	1,208	1,253	1,235	1,493
28 兵庫	1,531	1,501	1,204	1,121	1,149	1,448	1,282	1,243	1,185	1,168
29 奈良	1,569	1,131	1,156	1,108	1,272	1,276	1,085	1,193	1,103	1,115
30 和歌山	1,343	1,254	1,080	1,068	1,213	1,190	1,087	1,099	1,062	1,066
31 鳥取	1,312	1,152	1,071	1,109	1,220	1,139	1,044	1,038	1,041	1,132
32 島根	1,284	1,135	1,037	1,080	1,454	1,196	1,127	1,072	1,059	1,060
33 岡山	1,679	1,344	1,131	1,082	1,431	1,261	1,109	1,087	1,078	1,378
34 広島	1,563	1,407	1,157	1,083	1,794	1,318	1,139	1,170	1,110	1,265
35 山口	1,290	1,283	1,083	1,075	1,265	1,191	1,136	1,074	1,072	1,137
36 徳島	1,273	1,175	1,252	1,116	1,047	1,200	1,137	1,078	1,052	1,076
37 香川	3,355	1,314	1,232	1,060	1,201	1,467	1,258	1,109	1,083	1,113
38 愛媛	1,319	1,159	1,169	1,039	1,168	1,151	1,052	1,104	1,033	1,055
39 高知	1,400	1,071	1,067	1,065	1,307	1,186	1,069	1,098	1,051	1,112
40 福岡	1,414	1,326	1,200	1,103	1,286	1,321	1,093	1,141	1,109	1,291
41 佐賀	1,971	1,156	1,088	1,068	1,225	1,177	1,124	1,121	1,056	1,092
42 長崎	1,451	1,457	1,137	1,113	1,270	1,193	1,064	1,073	1,083	1,056
43 熊本	1,234	1,157	1,069	1,069	1,054	1,197	1,119	1,053	1,069	1,154
44 大分	1,422	1,312	1,183	1,092	1,156	1,145	1,068	1,070	1,076	1,061
45 宮崎	1,253	1,103	1,024	1,052	1,241	1,126	1,007	1,051	1,042	1,094
46 鹿児島	1,882	1,305	1,139	1,020	1,194	1,171	1,065	1,054	1,044	1,103
47 沖縄	1,285	1,166	1,062	1,072	1,366	1,176	1,084	1,074	1,064	1,129

「\*」は調査回答数が少ない、又は誤差率が高い。

令和6年 賃金構造基本統計調査結果

都道府県、性別きまって支給する現金給与額、所定内給与額  
及び年間賞与その他特別給与額

都道府県		年 齢	勤 続 年 数	所定内 実労働 時間数	超 過 実労働 時間数	きまって支給する		年間賞与 その他 特別 給 与 額
						現 金 給 与 額	所定内 給 与 額	
		歳	年	時間	時間	千円	千円	千円
01	北海道	45.9	11.6	161	9	310.3	288.5	722.5
02	青森	45.6	13.2	163	10	283.0	259.9	642.8
03	岩手	45.0	12.8	161	9	287.6	267.0	717.5
04	宮城	43.3	12.0	162	12	325.1	298.1	829.2
05	秋田	45.7	13.5	159	8	284.9	265.5	662.8
06	山形	45.4	13.9	161	8	294.0	272.4	733.3
07	福島	44.8	12.8	161	10	301.6	276.3	705.8
08	茨城	44.2	13.1	162	12	342.6	312.5	906.4
09	栃木	44.1	13.4	160	12	346.3	314.4	825.3
10	群馬	44.4	13.3	163	13	334.6	302.5	848.5
11	埼玉	44.9	12.6	162	12	353.0	322.3	859.1
12	千葉	44.4	12.3	161	11	349.2	320.3	820.9
13	東京都	42.9	11.5	157	11	434.3	403.7	1232.2
14	神奈川県	44.6	13.0	159	11	388.7	355.8	1106.3
15	新潟	45.0	13.8	163	10	313.0	288.7	770.4
16	富山	44.6	13.4	163	10	320.1	295.2	811.3
17	石川	44.3	13.6	162	11	335.4	308.4	866.1
18	福井	44.3	12.8	164	11	317.1	290.9	835.7
19	山梨	44.6	12.3	162	10	328.5	304.4	794.7
20	長野	43.8	13.1	164	10	324.0	298.6	901.8
21	岐阜	44.4	12.4	164	11	316.9	289.3	754.1
22	静岡県	44.5	12.7	162	12	339.2	309.4	920.8
23	愛知	42.8	12.8	160	13	368.2	332.6	1065.9
24	三重	43.9	13.3	160	13	346.7	309.6	890.4
25	滋賀	43.6	12.9	160	13	348.6	312.9	917.1
26	京都	43.6	12.0	161	12	354.4	323.3	909.3
27	大阪	44.4	12.8	161	11	376.9	348.0	1040.9
28	兵庫県	44.7	13.1	163	13	349.1	318.8	940.8
29	奈良	44.8	12.0	162	11	343.5	312.7	783.3
30	和歌山	44.5	12.5	164	10	323.1	297.3	812.1
31	鳥取	45.0	12.0	163	9	291.1	269.1	592.9
32	島根	43.8	12.6	162	11	295.8	269.3	757.2
33	岡山	43.8	12.2	161	11	325.4	296.9	791.2
34	広島	44.3	12.7	161	12	344.4	312.7	895.6
35	山口	44.6	12.8	161	11	328.6	298.3	886.5
36	徳島	45.3	13.6	160	9	315.6	293.0	839.7
37	香川	44.6	13.1	161	11	327.1	297.2	807.5
38	愛媛	44.6	12.7	163	10	306.2	281.5	752.3
39	高知	45.3	12.2	162	8	293.9	273.3	678.2
40	福岡	43.6	11.9	161	12	338.3	308.0	871.6
41	佐賀	44.1	12.6	163	11	301.2	276.5	727.1
42	長崎	45.8	12.8	162	8	298.5	278.4	715.1
43	熊本	44.2	12.0	162	10	307.0	283.1	765.5
44	大分	45.4	12.1	162	10	309.6	285.0	758.6
45	宮崎	46.1	11.9	162	9	281.1	259.8	653.8
46	鹿児島	44.3	11.9	164	9	294.5	273.9	722.3
47	沖縄	44.5	10.4	161	8	283.3	266.3	535.4

令和6年賃金構造基本統計調査結果

都道府県、性別きまって支給する現金給与額、所定内給与額  
及び年間賞与その他特別給与額

男		都道府県	年 齢	勤 年 続 数	所定内 実労働 時間数	超 過 実労働 時間数	きまって支給する		年間賞与 そ の 他 特 別 給 与 額
							現 金	所定内	
							給与額	給与額	
		歳	年	時間	時間	千円	千円	千円	
01	北 海 道	47.0	13.0	164	11	343.2	316.8	848.8	
02	青 森	46.3	14.8	165	14	321.3	290.2	767.4	
03	岩 手	45.2	13.8	163	12	320.0	291.6	819.7	
04	宮 城	44.2	13.5	163	14	364.6	331.5	1000.6	
05	秋 田	45.9	14.2	161	11	317.0	291.1	757.5	
06	山 形	45.6	15.2	163	10	327.4	300.9	868.4	
07	福 島	45.0	13.8	162	12	338.3	306.0	823.4	
08	茨 城	44.7	14.5	163	14	379.5	342.9	1075.9	
09	栃 木	44.4	14.7	160	15	385.8	346.8	971.3	
10	群 馬	44.7	14.4	164	16	371.7	331.4	980.7	
11	埼 玉	45.7	14.4	163	15	388.3	351.0	1010.5	
12	千 葉	45.2	13.9	163	14	388.0	352.4	975.9	
13	東 京	44.5	12.9	158	12	475.2	440.8	1431.8	
14	神 奈 川	45.4	14.5	161	14	427.0	387.9	1306.5	
15	新 潟	45.4	15.0	165	12	344.6	315.3	899.5	
16	富 山	44.9	14.5	164	12	352.5	321.6	932.4	
17	石 川	45.0	14.8	163	13	372.1	339.2	988.2	
18	福 井	44.6	13.5	165	14	350.0	317.0	950.3	
19	山 梨	45.6	14.1	164	13	366.6	335.5	985.5	
20	長 野	43.9	14.4	165	12	354.1	324.2	1071.6	
21	岐 阜	44.9	14.2	166	13	355.1	321.1	916.8	
22	静 岡	44.7	14.4	164	14	381.5	343.3	1110.8	
23	愛 知	43.5	14.5	161	15	406.0	363.0	1251.7	
24	三 重	44.4	14.7	160	16	386.0	340.1	1042.2	
25	滋 賀	43.9	14.1	161	15	383.3	340.3	1066.5	
26	京 都	44.7	13.6	163	15	390.0	351.4	1046.2	
27	大 阪	45.4	14.4	162	13	416.3	382.2	1209.4	
28	兵 庫	45.2	14.9	164	15	386.0	347.7	1111.9	
29	奈 良	45.4	13.5	164	14	375.8	339.4	885.3	
30	和 歌 山	44.3	13.9	166	12	364.2	330.4	977.4	
31	鳥 取	45.8	13.5	165	12	328.9	300.4	706.4	
32	島 根	43.7	13.7	162	13	326.3	293.0	851.6	
33	岡 山	43.9	13.6	162	14	363.5	326.0	947.9	
34	広 島	44.8	13.9	162	15	380.5	340.2	1031.5	
35	山 口	45.2	14.2	162	14	368.5	329.6	1037.8	
36	徳 島	45.4	15.0	162	11	351.2	323.0	978.6	
37	香 川	45.4	14.5	163	14	364.2	329.9	938.2	
38	愛 媛	44.7	14.1	164	13	340.6	308.9	880.6	
39	高 知	45.3	13.2	164	10	321.6	296.6	744.4	
40	福 岡	44.6	13.4	162	15	379.6	341.0	1047.0	
41	佐 賀	43.8	13.5	163	14	334.9	302.0	849.8	
42	長 崎	46.1	13.9	164	11	335.9	308.9	819.5	
43	熊 本	44.8	13.1	162	13	346.6	314.5	898.4	
44	大 分	45.4	13.3	162	13	348.6	317.0	894.2	
45	宮 崎	45.8	12.9	164	12	316.2	288.4	772.9	
46	鹿 児 島	45.1	13.4	165	12	329.7	303.1	849.5	
47	沖 縄	44.8	11.3	162	10	308.2	286.9	602.2	

令和6年賃金構造基本統計調査結果

都道府県、性別きまって支給する現金給与額、所定内給与額  
及び年間賞与その他特別給与額

女			年 齢	勤 年 数	所定内 実労働 時間数	超 過 実労働 時間数	きまって支給する		年間賞与 そ の 他 特 別 給 与 額
都道府県		現金 給与額					所定内 給与額		
								千円	
01	北 海 道	44.4	9.7	157	6	263.4	248.2	542.8	
02	青 森	44.7	11.4	161	6	237.4	223.8	494.4	
03	岩 手	44.7	11.3	158	5	238.0	229.3	561.0	
04	宮 城	42.1	9.7	160	8	265.0	247.3	568.2	
05	秋 田	45.3	12.6	156	5	241.8	231.4	536.0	
06	山 形	45.1	12.0	159	6	245.9	231.2	538.4	
07	福 島	44.5	11.4	159	6	247.5	232.5	532.5	
08	茨 城	43.3	10.7	159	8	275.8	257.4	599.8	
09	栃 木	43.5	11.0	159	8	275.8	256.8	565.2	
10	群 馬	43.8	11.3	162	7	268.0	250.7	611.5	
11	埼 玉	43.4	9.5	158	8	289.8	271.0	589.0	
12	千 葉	43.1	9.7	158	7	287.1	268.7	572.7	
13	東 京	40.1	9.0	155	9	362.4	338.4	881.2	
14	神 奈 川	43.1	10.3	156	7	320.8	299.1	751.8	
15	新 潟	44.3	11.6	160	7	259.9	244.2	554.0	
16	富 山	44.1	11.5	162	7	268.3	253.0	617.9	
17	石 川	43.1	11.7	161	7	274.7	257.8	664.5	
18	福 井	43.7	11.7	161	7	261.2	246.4	640.8	
19	山 梨	43.1	9.3	160	6	266.6	253.9	484.8	
20	長 野	43.7	10.8	161	7	270.6	253.4	600.5	
21	岐 阜	43.7	9.6	162	7	255.7	238.4	493.1	
22	静 岡	44.0	9.9	158	7	266.5	251.1	593.9	
23	愛 知	41.4	9.4	159	8	287.5	267.7	669.2	
24	三 重	43.0	10.5	158	9	271.8	251.4	600.6	
25	滋 賀	42.8	10.4	158	8	275.8	255.4	603.3	
26	京 都	42.0	9.8	157	7	303.2	283.0	712.7	
27	大 阪	42.5	9.9	158	7	306.6	287.1	740.1	
28	兵 庫	43.7	9.9	160	7	281.7	266.0	628.0	
29	奈 良	43.7	9.7	159	7	292.9	270.8	623.4	
30	和 歌 山	44.8	10.5	162	6	263.4	249.3	572.0	
31	鳥 取	44.0	10.2	161	6	243.4	229.5	449.6	
32	島 根	43.9	11.1	160	6	250.5	234.1	616.7	
33	岡 山	43.7	9.9	160	6	266.3	251.8	548.5	
34	広 島	43.3	10.5	159	7	280.8	264.4	656.1	
35	山 口	43.6	10.4	159	6	261.6	245.7	632.1	
36	徳 島	45.2	11.5	158	6	264.4	249.9	640.0	
37	香 川	43.4	11.0	157	7	272.2	248.7	613.6	
38	愛 媛	44.4	10.3	161	6	248.7	235.9	537.9	
39	高 知	45.3	11.1	159	5	258.4	243.5	593.4	
40	福 岡	42.1	9.4	158	7	272.7	255.4	592.5	
41	佐 賀	44.6	11.4	162	7	254.6	241.1	557.0	
42	長 崎	45.3	11.5	160	5	254.8	242.7	592.8	
43	熊 本	43.4	10.5	161	6	254.7	241.8	590.3	
44	大 分	45.4	10.4	161	6	249.8	236.0	551.1	
45	宮 崎	46.4	10.8	160	5	238.7	225.4	510.2	
46	鹿 児 島	43.1	9.7	163	5	245.4	233.1	544.9	
47	沖 縄	44.1	9.2	159	6	250.7	239.3	447.8	

# 新規学卒者の初任給額(宮城県)

新規学卒者初任給情報(厚生労働省職業安定局労働市場センター業務室)における宮城県の新規学卒者の産業別・年齢階層別初任給額は、次のとおりです。

## 宮城県男性新規学卒者 産業別初任給額(令和6年)

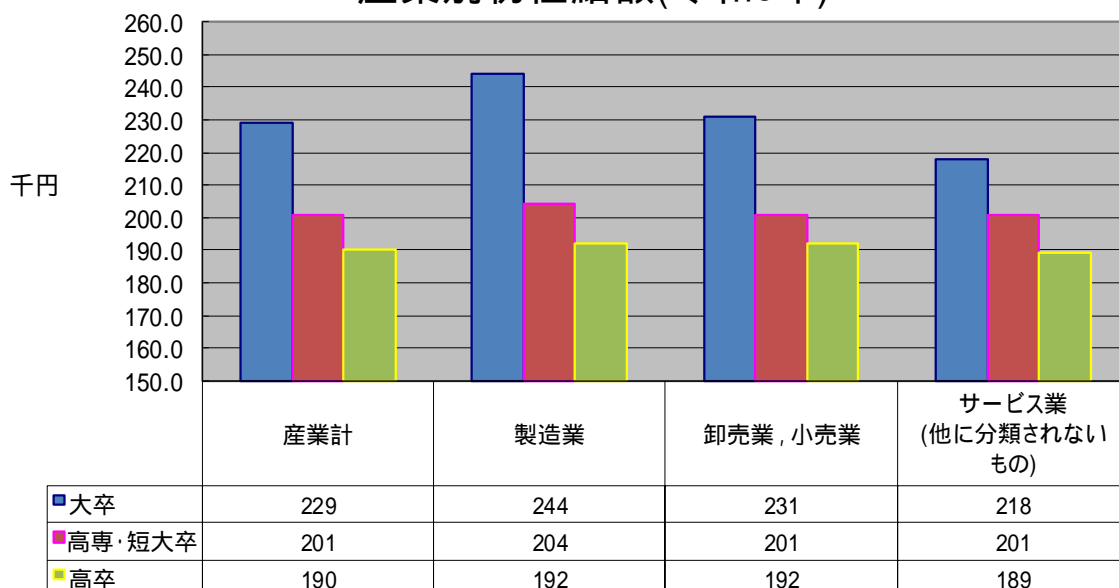

## 宮城県女性新規学卒者 産業別初任給額(令和6年)

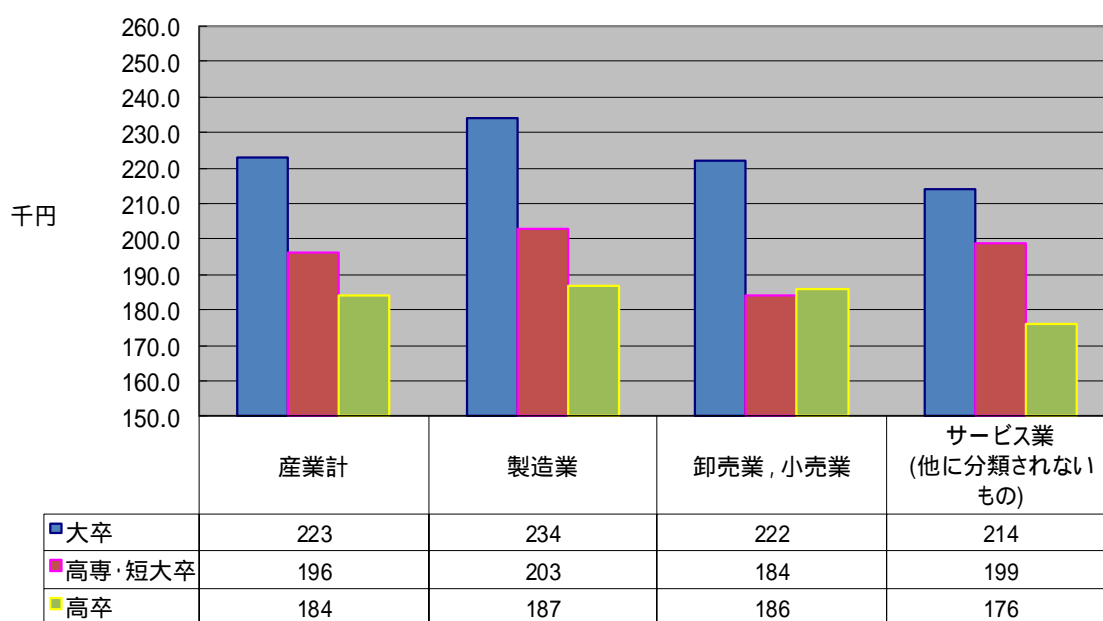

# 新規学卒者の初任給額の推移(宮城県)

新規学卒者初任給情報(厚生労働省職業安定局労働市場センター業務室) における宮城県の男女新規学卒者の初任給額の推移は、次のとおりです。

## 宮城県男性新規学卒者初任給額の推移

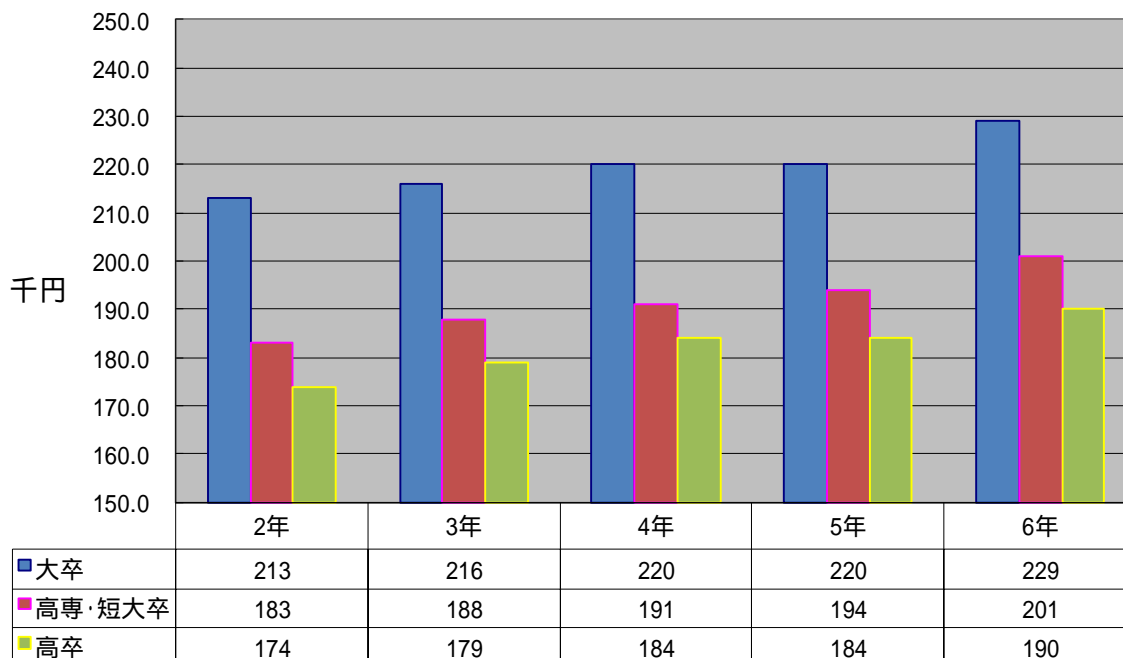

## 宮城県女性新規学卒者初任給額の推移

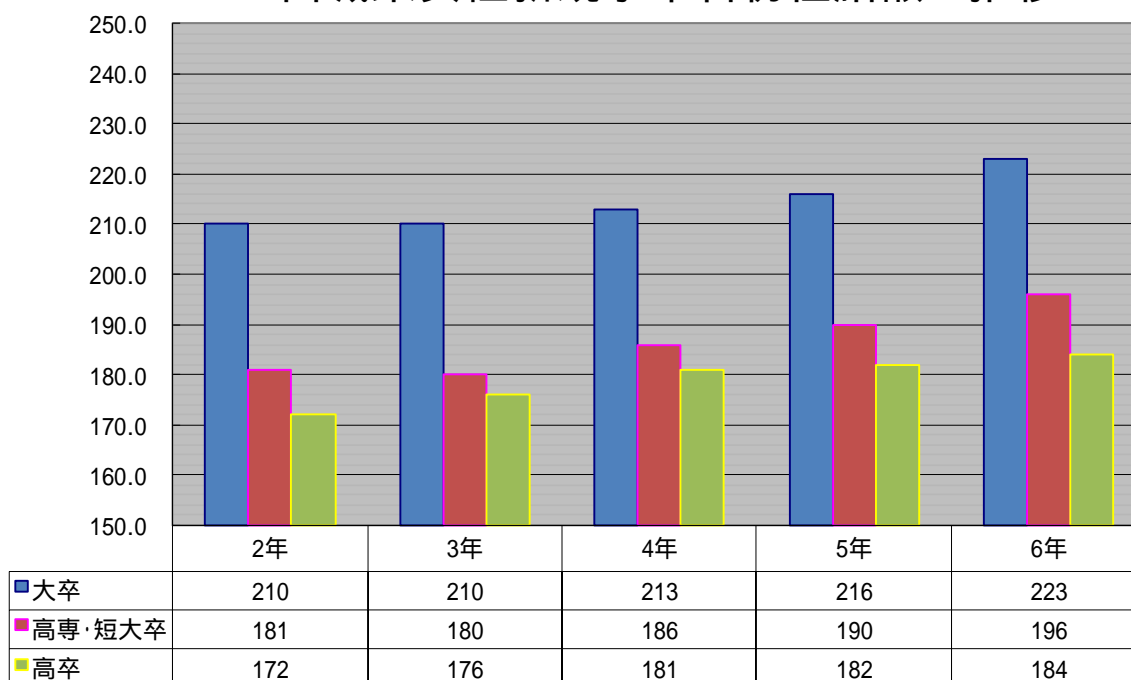



# 令和6年就労条件総合調査結果の概要

令和6年就労条件総合調査の結果は、厚生労働省のホームページにも掲載されています。  
 アドレス ( <https://www.mhlw.go.jp/toukei/itiran/roudou/jikan/syurou/24/chousa.html> )

## 調査の概要

この調査は、主要産業における企業の労働時間制度、賃金制度等について総合的に調査し、我が国の民間企業における就労条件の現状を明らかにすることを目的として実施している。

令和6年1月1日現在の状況について調査を行った。ただし、年間については、令和5年（又は令和4会計年度）1年間の状況について調査を行った。

(調査客体数 6,483 有効回答数 4,023 有効回答率 62.1%)

## 結果の概要

### 賃金制度

#### (1) 時間外労働の割増賃金率

時間外労働の割増賃金率を「一律に定めている」企業割合は83.3%（令和5年調査 86.4%）となっており、このうち時間外労働の割増賃金率を「25%」とする企業割合は94.2%（同 94.3%）、「26%以上」とする企業割合は5.5%（同 4.6%）となっている。

時間外労働の割増賃金率を「26%以上」とする企業割合を企業規模別にみると、「1,000人以上」が19.1%、「300～999人」が11.9%、「100～299人」が6.5%、「30～99人」が3.9%となっている。（第1表）

第1表 時間外労働の割増賃金率の定めの有無、定め方、割増賃金率階級別企業割合

(単位：%)

企業規模・年	全企業 <sup>1)</sup>	定めている	時間外労働の割増賃金率の定め方				時間外労働時間数等に応じて異なる率を定めている	定めていない
			一律に定めている <sup>2)3)</sup>	時間外労働の割増賃金率階級				
				25%	26%以上			
令和6年調査計	100.0	94.6	83.3 (100.0)	( 94.2)	( 5.5)	11.2	5.4	
1,000人以上	100.0	99.6	87.0 (100.0)	( 80.9)	( 19.1)	12.5	0.4	
300～999人	100.0	99.0	86.5 (100.0)	( 88.1)	( 11.9)	12.4	1.0	
100～299人	100.0	97.9	87.8 (100.0)	( 93.3)	( 6.5)	9.9	2.1	
30～99人	100.0	93.0	81.4 (100.0)	( 95.7)	( 3.9)	11.4	7.0	
令和5年調査計	100.0	95.1	86.4 (100.0)	( 94.3)	( 4.6)	8.7	4.4	

注：1) 「全企業」には時間外労働の割増賃金率を定めているかの有無が「不明」の企業を含む。

2) ( )内の数値は、時間外労働の割増賃金率を「一律に定めている」企業を100とした割合である。

3) 「一律に定めている」には、時間外労働の割増賃金率が「不明」の企業を含む。

## (2) 1か月60時間を超える時間外労働に係る割増賃金率

時間外労働の割増賃金率を定めている企業のうち、1か月60時間を超える時間外労働に係る割増賃金率を定めている企業割合は61.1%（令和5年調査 33.4%）となっており、このうち時間外労働の割増賃金率を「25～49%」とする企業割合は0.9%（同 33.3%）、「50%以上」とする企業割合は99.0%（同 64.5%）となっている。

1か月60時間を超える時間外労働に係る割増賃金率を定めている企業割合を中小企業該当区分別にみると、「中小企業」が59.6%、「中小企業以外」が70.8%となっている。（第2表）

第2表 1か月60時間を超える時間外労働に係る割増賃金率の定めの有無、  
割増賃金率階級別企業割合

(単位：%)

企業規模・ 中小企業該当区分・年	時間外労働の 割増賃金率を 定めている企業		1か月60時間を超える時 間外労働に係る割増賃金 率を定めている <sup>2)3)</sup>	割増賃金率階級		定めて いない
				25～ 49%	50% 以上	
令和6年調査計	[ 94.6 ]	100.0	61.1 (100.0)	( 0.9)	( 99.0)	38.9
1,000人以上	[ 99.6 ]	100.0	96.0 (100.0)	( 0.2)	( 99.7)	4.0
300～999人	[ 99.0 ]	100.0	88.1 (100.0)	( 0.6)	( 99.4)	11.9
100～299人	[ 97.9 ]	100.0	73.3 (100.0)	( 0.5)	( 99.3)	26.7
30～99人	[ 93.0 ]	100.0	52.9 (100.0)	( 1.1)	( 98.8)	47.1
中小企業	[ 94.5 ]	100.0	59.6 (100.0)	( 1.0)	( 98.9)	40.4
中小企業以外	[ 95.1 ]	100.0	70.8 (100.0)	( 0.2)	( 99.8)	29.2
令和5年調査計	[ 95.1 ]	100.0	33.4 (100.0)	( 33.3)	( 64.5)	66.6

注：1) [ ]内の数値は、全企業に対する時間外労働の割増賃金率を定めている企業割合である。

2) ( )内の数値は、「1か月60時間を超える時間外労働に係る割増賃金率を定めている」企業を100とした割合である。

3) 「1か月60時間を超える時間外労働に係る割増賃金率を定めている」には1か月60時間を超える時間外労働に係る割増賃金率が「不明」の企業を含む。

## 最低賃金

# 宮城県最低賃金

宮城県最低賃金	最低賃金額	効力発生日
	時間額	6.10.1
	973円	

宮城県最低賃金は県内の事業場で働くすべての労働者（臨時、パートタイマー、アルバイト等含む。）に適用されます。

次の業種に該当する事業場で働く労働者には、以下の宮城県特定(産業別)最低賃金が適用されます。

宮城県特定(産業別)最低賃金 業種は日本標準産業分類による。	最低賃金額	適用除外労働者 (この欄に掲げる労働者は、上記の宮城県最低賃金が適用になります。)	効力発生日
	時間額		
<p><b>鉄鋼業</b></p> <p>鉄鋼業(高炉による製鉄業、鋳鉄铸件製造業(鑄鉄管、可鍛鑄鉄を除く)、可鍛鑄鉄製造業、その他の鉄鋼業及びこれらの産業において管理、補助的経済活動を行う事業所を除く。以下同じ。)又は純粋持株会社(管理する全子会社を通じての主要な経済活動が鉄鋼業に分類されるものに限る。)</p> <p>E22(E2211,E2251,E2252,E229,E220除く),L7282</p>	1,059円	<p>(1) 18歳未満又は65歳以上の者</p> <p>(2) 雇入れ後3月未満の者であって、技能習得中のもの</p> <p>(3) 清掃又は片付けの業務に主として従事する者</p>	6.12.15
<p><b>電子部品・デバイス・電子回路、電気機械器具、情報通信機械器具製造業</b></p> <p>電子部品・デバイス・電子回路製造業、電気機械器具製造業、情報通信機械器具製造業又は純粋持株会社(管理する全子会社を通じての主要な経済活動が電子部品・デバイス・電子回路製造業、電気機械器具製造業又は情報通信機械器具製造業に分類されるものに限る。)</p> <p>E28,E29,E30,L7282</p>	1,012円	<p>(1) 18歳未満又は65歳以上の者</p> <p>(2) 雇入れ後6月未満の者であって、技能習得中のもの</p> <p>(3) 次に掲げる業務に主として従事する者</p> <p>イ 清掃又は片付けの業務</p> <p>ロ 手作業による包装、袋詰め、箱詰め又は運搬の業務</p> <p>ハ 手作業による部品の差し、曲げ若しくは切りの業務又は目視による検査の業務</p> <p>ニ 部品の組立て又は加工の業務のうち、手作業により又は手工具若しくは小型電動工具を用いて行う組線、巻線、かしめ、取付け又は穴あけの業務</p> <p>注:主としてはんだ付けの業務に従事している者は適用除外労働者になりません</p>	6.12.15
<p><b>自動車小売業</b></p> <p>自動車小売業(二輪自動車小売業(原動機付自転車を含む)を除く。以下同じ。)、当該産業において管理、補助的経済活動を行う事業所又は純粋持株会社(管理する全子会社を通じての主要な経済活動が自動車小売業に分類されるものに限る。)</p> <p>I5911,I5912,I5913,I590,L728</p> <p>注:カー用品店、自動車タイヤ販売店も適用</p>	1,036円	<p>(1) 18歳未満又は65歳以上の者</p> <p>(2) 雇入れ後3月未満の者であって、技能習得中のもの</p> <p>(3) 清掃又は片付けその他これらに準ずる軽易な業務に主として従事する者</p>	6.12.15

注1 主として事務の業務に従事する者、「外国人技能実習制度における技能実習生」も宮城県特定最低賃金が適用されます。

注2 次に掲げる賃金は、最低賃金の計算には含まれません。

(1) 精皆手当 (2) 通勤手当 (3) 家族手当 (4) 賞与等 (5) 時間外・休日・深夜手当

注3 日給者・月給者・歩合給者等の賃金については、1時間当たりの賃金額が、最低賃金の時間額を下回ってはいけません。

## 支払われる賃金 と適用される最低賃金との比較方法

最低賃金との比較にあたって、次の賃金は算入しません。

臨時に支払われる賃金(結婚手当など)

1か月を超える期間ごとに支払われる賃金(賞与など)

所定労働時間を超える時間の労働に対して支払われる賃金(時間外割増賃金など)

所定労働日以外の日の労働に対して支払われる賃金(休日割増賃金など)

午後10時から午前5時までの間の労働に対して支払われる賃金のうち、通常の労働時間の賃金の計算額を超える部分(深夜割増賃金など)

精皆勤手当、通勤手当および家族手当

### 最低賃金の計算方法

(1) 時間給制の場合

時間給 最低賃金額(時間額)

(2) 日給制の場合

日給 ÷ 1日の所定労働時間 最低賃金額(時間額)

(3) 月給制の場合

月給 ÷ 1箇月平均所定労働時間 最低賃金額(時間額)

(4) 出来高払制その他の請負制によって定められた賃金の場合

出来高払制その他の請負制によって計算された賃金の総額を、当該賃金計算期間に出来高払制その他の請負制によって労働した総労働時間数で除して時間当たりの金額に換算し、最低賃金額(時間額)と比較します。

(5) 上記(1)、(2)、(3)、(4)の組み合わせの場合

例えば、基本給が日給制で、各手当(職務手当など)が月給制などの場合は、それぞれ上記(2)、(3)の式により時間額に換算し、それを合計したものと最低賃金額(時間額)を比較します。

### 【月給の計算例】

宮城県最低賃金(時間額973円)が適用される事業場で働くAさんの労働条件を、月給170,000円、1日の所定労働時間8時間、年間所定労働日数260日とします。

月給 170,000円 × 12ヶ月

---

980.76円 973円

8時間 × 年間所定労働日数 260日

この場合は最低賃金額以上となっています。

# 東 北 各 県 の 最 低 賃 金

(令和7年4月作成)

	最低賃金の件名	時間額(円)	発効年月日
宮城県	宮城県最低賃金	973	R 6.10.1
	鉄鋼業	1,059	R 6.12.15
	電子部品・デバイス・電子回路、電気機械器具、情報通信機械器具製造業	1,012	R 6.12.15
	自動車小売業	1,036	R 6.12.15
青森県	青森県最低賃金	953	R 6.10.5
	鉄鋼業	1,045	R 6.12.21
	電子部品・デバイス・電子回路、電気機械器具、情報通信機械器具製造業	968	R 6.12.21
	各種商品小売業	956	R 6.12.21
	自動車小売業	963	R 6.12.21
岩手県	岩手県最低賃金	952	R 6.10.27
	鉄鋼業、金属線製品、その他の金属製品製造業	1,008	R 6.12.22
	光学機械器具・レンズ、時計・同部分品製造業	985	R 6.12.22
	電子部品・デバイス・電子回路、電気機械器具、情報通信機械器具製造業	975	R 6.12.22
	百貨店・総合スーパー	800	H 30.12.28
	各種商品小売業	767	H 28.12.11
	自動車小売業	1,004	R 7.1.22
秋田県	秋田県最低賃金	951	R 6.10.1
	非鉄金属製錬・精製業	1,011	R 6.12.25
	電子部品・デバイス・電子回路、電池、電子応用装置、その他の電気機械器具、映像・音響機械器具、電子計算機・同附属装置製造業	958	R 6.12.25
	自動車・同附属品製造業	1,020	R 6.12.25
	自動車(新車)、自動車部分品・附属品小売業	980	R 6.12.25
山形県	山形県最低賃金	955	R 6.10.19
	ポンプ・圧縮機器、一般産業用機械・装置、他に分類されないはん用機械・装置、化学機械・同装置、真空装置・真空機器製造業	1,012	R 6.12.25
	電子部品・デバイス・電子回路、電気機械器具、情報通信機械器具製造業	996	R 6.12.25
	自動車・同附属品製造業	1,012	R 6.12.25
	自動車整備業	1,017	R 6.12.25
福島県	福島県最低賃金	955	R 6.10.5
	非鉄金属製造業	996	R 7.1.4
	計量器・測定器・分析機器・試験機・測量機械器具・理化学機械器具、時計・同部品、眼鏡製造業	928	R 6.1.12
	電子部品・デバイス・電子回路、電気機械器具、情報通信機械器具製造業	880	R 4.12.30
	輸送用機械器具製造業	1,005	R 6.12.21
	自動車小売業	1,020	R 6.12.29

(注)地域別最低賃金と特定最低賃金の両方が適用される場合は、これらの最低賃金額のうち最高のものが適用されるため、表中「 」で示された特定最低賃金額については、地域別最低賃金額が適用されます。

## 全国の地域別最低賃金

都道府県名	最低賃金額	効力発生效年月日
北海道	1,010	令和6年 10月 1日
青森	953	令和6年 10月 5日
岩手	952	令和6年 10月 27日
宮城	973	令和6年 10月 1日
秋田	951	令和6年 10月 1日
山形	955	令和6年 10月 19日
福島	955	令和6年 10月 5日
茨城	1,005	令和6年 10月 1日
栃木	1,004	令和6年 10月 1日
群馬	985	令和6年 10月 4日
埼玉	1,078	令和6年 10月 1日
千葉	1,076	令和6年 10月 1日
東京都	1,163	令和6年 10月 1日
神奈川県	1,162	令和6年 10月 1日
富山	998	令和6年 10月 1日
石川	984	令和6年 10月 5日
福井	984	令和6年 10月 5日
新潟	985	令和6年 10月 1日
山梨	988	令和6年 10月 1日
長野	988	令和6年 10月 1日
岐阜	1,001	令和6年 10月 1日
静岡	1,034	令和6年 10月 1日
愛知	1,077	令和6年 10月 1日
三重	1,023	令和6年 10月 1日
滋賀	1,017	令和6年 10月 1日
京都	1,058	令和6年 10月 1日
大阪	1,114	令和6年 10月 1日
兵庫	1,052	令和6年 10月 1日
奈良	986	令和6年 10月 1日
和歌山	980	令和6年 10月 1日
鳥取	957	令和6年 10月 5日
島根	962	令和6年 10月 12日
岡山	982	令和6年 10月 2日
広島	1,020	令和6年 10月 1日
山口	979	令和6年 10月 1日
徳島	980	令和6年 11月 1日
香川	970	令和6年 10月 2日
愛媛	956	令和6年 10月 13日
高知	952	令和6年 10月 9日
福岡	992	令和6年 10月 5日
佐賀	956	令和6年 10月 17日
長崎	953	令和6年 10月 12日
熊本	952	令和6年 10月 5日
大分	954	令和6年 10月 5日
宮崎	952	令和6年 10月 5日
鹿児島	953	令和6年 10月 5日
沖縄	952	令和6年 10月 9日
全国加重平均額	1,055	

宮城労働局労働基準部賃金室

〒983 - 8585

仙台市宮城野区鉄砲町1番地

仙台第4合同庁舎

TEL 022 - 299 - 8841

FAX 022 - 295 - 3668