



ひと、暮らし、みらいのために

宮城労働局

Miyagi Labour Bureau

<https://isite.mhlw.go.jp/miyagi-roudoukyoku/>

# Press Release

令和6年11月29日（金）  
 宮城労働局職業安定部職業安定課  
 職業安定課長 伊藤文武  
 地方労働市場情報官 藤村学  
 電話 022(299)8061

## — 宮城県の一般職業紹介状況（令和6年10月分）について —

### 令和6年10月の有効求人倍率等（季節調整値）の動向

- ◎ 令和6年10月の有効求人倍率は**1.22倍**で、前月と同水準となった。
  - 有効求人数は44,156人で、前月と比べて0.5%の減少となった。
  - 有効求職者数は36,278人で、前月と比べて0.3%の減少となった。
  - 新規求人倍率は1.88倍で、前月と比べて0.19ポイント下回った。
- ◎ 県内の雇用失業情勢は、求人が求職を上回って推移しているものの、改善の動きにやや弱さが見られる。引き続き、物価上昇等が雇用に与える影響に、より一層注意する必要がある。

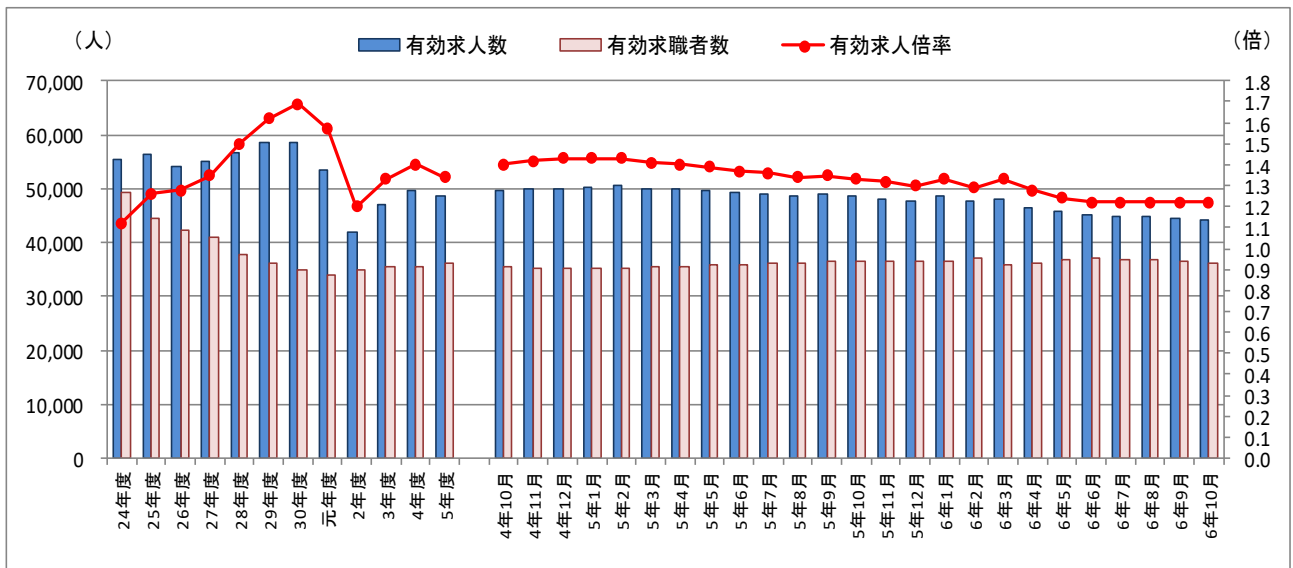

(注) 1 月別の数値は季節調整値である。なお、令和5年12月以前の数値は、令和6年1月分公表時に新季節指数により改訂されている。  
 2 ハローワークインターネットサービスの機能拡充に伴い、令和3年9月以降の数値には、ハローワークに来所せず、オンライン上で求職登録した求職者数や、求職者がハローワークインターネットサービスの求人に直接応募した就職件数等が含まれている。

## 前月との比較(季節調整値)

### 1 有効求人・有効求職の動き

有効求人数は44,156人で、前月比0.5%減と2か月連続で減少し、有効求職者数は36,278人で、前月比0.3%減と2か月連続で減少しました。

今月の有効求人倍率は1.22倍となり、前月と同水準でした。

### 2 新規求人・新規求職の動き

新規求人数は15,058人で、前月比4.3%減と2か月連続で減少し、新規求職者数は8,001人で、前月比5.3%増と2か月ぶりに増加しました。

今月の新規求人倍率は1.88倍となり、前月と比べて0.19ポイント下回りました。

【第1表】 求人・求職・求人倍率の動向

|       | 有効求人数  |       | 有効求職者数 |       | 有効求人倍率 |        | 新規求人数  |       | 新規求職者数 |       | 新規求人倍率 |        |
|-------|--------|-------|--------|-------|--------|--------|--------|-------|--------|-------|--------|--------|
|       |        | 前月比   |        | 前月比   |        | 前月差    |        | 前月比   |        | 前月比   |        | 前月差    |
| 5年10月 | 48,535 | ▲ 1.1 | 36,396 | ▲ 0.1 | 1.33   | ▲ 0.02 | 16,181 | ▲ 4.6 | 8,064  | ▲ 0.8 | 2.01   | ▲ 0.08 |
| 11月   | 47,939 | ▲ 1.2 | 36,357 | ▲ 0.1 | 1.32   | ▲ 0.01 | 16,856 | 4.2   | 8,045  | ▲ 0.2 | 2.10   | 0.09   |
| 12月   | 47,746 | ▲ 0.4 | 36,600 | 0.7   | 1.30   | ▲ 0.02 | 17,514 | 3.9   | 8,238  | 2.4   | 2.13   | 0.03   |
| 6年1月  | 48,520 | 1.6   | 36,511 | ▲ 0.2 | 1.33   | 0.03   | 16,218 | ▲ 7.4 | 8,118  | ▲ 1.5 | 2.00   | ▲ 0.13 |
| 2月    | 47,804 | ▲ 1.5 | 37,098 | 1.6   | 1.29   | ▲ 0.04 | 17,763 | 9.5   | 8,303  | 2.3   | 2.14   | 0.14   |
| 3月    | 47,912 | 0.2   | 35,991 | ▲ 3.0 | 1.33   | 0.04   | 16,864 | ▲ 5.1 | 7,662  | ▲ 7.7 | 2.20   | 0.06   |
| 4月    | 46,268 | ▲ 3.4 | 36,231 | 0.7   | 1.28   | ▲ 0.05 | 15,594 | ▲ 7.5 | 8,065  | 5.3   | 1.93   | ▲ 0.27 |
| 5月    | 45,944 | ▲ 0.7 | 36,946 | 2.0   | 1.24   | ▲ 0.04 | 16,086 | 3.2   | 8,215  | 1.9   | 1.96   | 0.03   |
| 6月    | 45,111 | ▲ 1.8 | 37,036 | 0.2   | 1.22   | ▲ 0.02 | 15,270 | ▲ 5.1 | 7,777  | ▲ 5.3 | 1.96   | 0.00   |
| 7月    | 44,890 | ▲ 0.5 | 36,780 | ▲ 0.7 | 1.22   | 0.00   | 15,381 | 0.7   | 7,858  | 1.0   | 1.96   | 0.00   |
| 8月    | 44,900 | 0.0   | 36,885 | 0.3   | 1.22   | 0.00   | 16,232 | 5.5   | 8,009  | 1.9   | 2.03   | 0.07   |
| 9月    | 44,398 | ▲ 1.1 | 36,392 | ▲ 1.3 | 1.22   | 0.00   | 15,734 | ▲ 3.1 | 7,601  | ▲ 5.1 | 2.07   | 0.04   |
| 10月   | 44,156 | ▲ 0.5 | 36,278 | ▲ 0.3 | 1.22   | 0.00   | 15,058 | ▲ 4.3 | 8,001  | 5.3   | 1.88   | ▲ 0.19 |

(注) 令和5年12月以前の数値は、令和6年1月分公表時に新季節指数により改定されている。

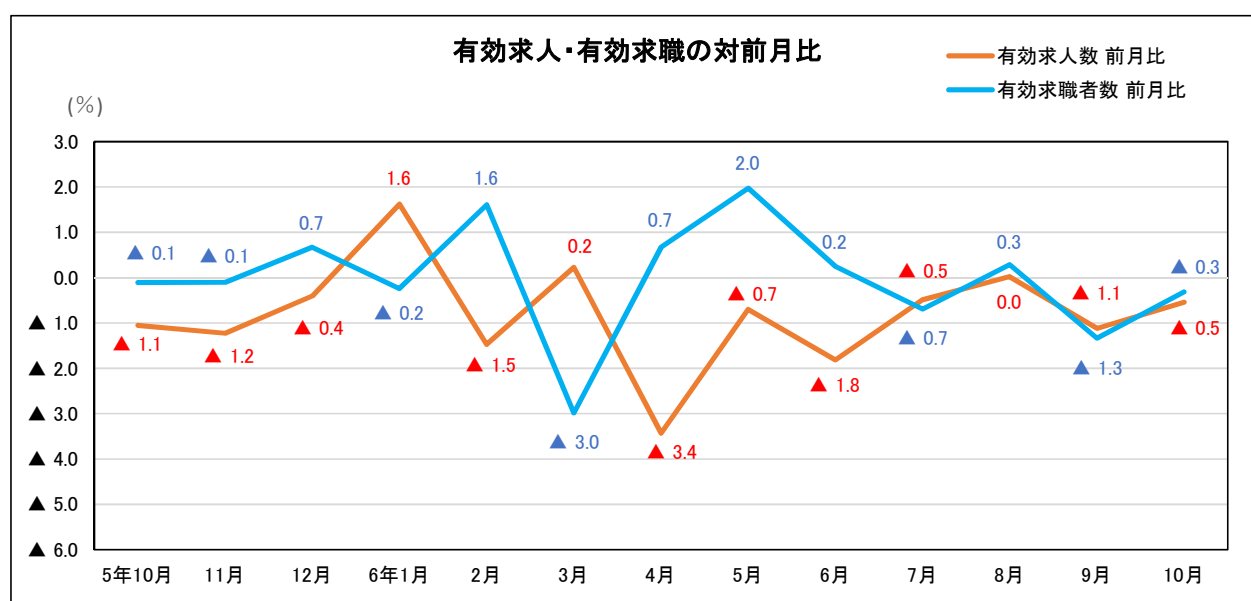

# 前年同月との比較(原数値)

## 1 求人の動き

新規求人数は16,964人で、600人(3.4%)減と13か月連続で減少となりました。

これを産業別にみると、「医療、福祉」(102人増、2.5%増)、「サービス業」(73人増、2.1%増)、「建設業」(36人増、1.8%増)で増加となり、「卸売業、小売業」(342人減、16.3%減)、「宿泊業、飲食サービス業」(215人減、22.3%減)、「運輸業、郵便業」(178人減、18.3%減)などで減少となりました。

なお、有効求人数は45,481人で、4,199人(8.5%)減と17か月連続で減少となりました。

## 2 求職の動き

新規求職者数は8,173人で、43人(0.5%)増と3か月ぶりの増加となりました。うち、常用フルタイム希望者は5,348人で、2人(0.0%)減少し、事業主都合による離職者は949人で、106人(12.6%)増と3か月ぶりの増加となりました。

なお、有効求職者数は36,409人で、45人(0.1%)減と2か月連続の減少となりました。

【第2表】 求人・求職・求人倍率等の状況(時系列)(原数値)

|         | 新規求人数  |            | 新規求職者数 |            | 有効求人数  |            | 有効求職者数 |            | 新規求人倍率 |        | 有効求人倍率 |        |
|---------|--------|------------|--------|------------|--------|------------|--------|------------|--------|--------|--------|--------|
|         |        | 対前年<br>同月比 |        | 対前年<br>同月比 |        | 対前年<br>同月比 |        | 対前年<br>同月比 |        | 前年度差   |        | 前年度差   |
| 令和2年度平均 | 15,104 | ▲ 19.1     | 7,854  | ▲ 4.8      | 42,057 | ▲ 21.5     | 34,941 | 2.4        | 1.92   | ▲ 0.34 | 1.20   | ▲ 0.37 |
| 令和3年度平均 | 16,779 | 11.1       | 7,754  | ▲ 1.3      | 47,139 | 12.1       | 35,468 | 1.5        | 2.16   | 0.24   | 1.33   | 0.13   |
| 令和4年度平均 | 17,588 | 4.8        | 7,900  | 1.9        | 49,780 | 5.6        | 35,679 | 0.6        | 2.23   | 0.07   | 1.40   | 0.07   |
| 令和5年度平均 | 17,010 | ▲ 3.3      | 8,061  | 2.0        | 48,641 | ▲ 2.3      | 36,246 | 1.6        | 2.11   | ▲ 0.12 | 1.34   | ▲ 0.06 |
| 令和2年平均  | 15,180 | ▲ 23.2     | 7,809  | ▲ 7.2      | 43,295 | ▲ 22.7     | 34,450 | 0.4        | 1.94   | ▲ 0.41 | 1.26   | ▲ 0.37 |
| 令和3年平均  | 16,394 | 8.0        | 7,814  | 0.1        | 45,626 | 5.4        | 35,212 | 2.2        | 2.10   | 0.16   | 1.30   | 0.04   |
| 令和4年平均  | 17,442 | 6.4        | 7,835  | 0.3        | 49,445 | 8.4        | 35,974 | 2.2        | 2.23   | 0.13   | 1.37   | 0.07   |
| 令和5年平均  | 17,307 | ▲ 0.8      | 8,080  | 3.1        | 49,278 | ▲ 0.3      | 35,969 | ▲ 0.0      | 2.14   | ▲ 0.09 | 1.37   | 0.00   |
| 令和3年10月 | 19,305 | 12.9       | 7,688  | ▲ 7.7      | 48,786 | 12.0       | 34,885 | ▲ 5.8      |        |        |        |        |
| 4年10月   | 18,606 | ▲ 3.6      | 7,682  | ▲ 0.1      | 50,539 | 3.6        | 35,344 | 1.3        |        |        |        |        |
| 5年10月   | 17,564 | ▲ 5.6      | 8,130  | 5.8        | 49,680 | ▲ 1.7      | 36,454 | 3.1        |        |        |        |        |
| 11月     | 16,405 | ▲ 7.2      | 6,909  | 2.4        | 48,553 | ▲ 3.5      | 35,438 | 2.7        |        |        |        |        |
| 12月     | 16,112 | ▲ 0.7      | 6,196  | 9.8        | 47,699 | ▲ 4.2      | 33,617 | 4.3        |        |        |        |        |
| 6年 1月   | 18,224 | ▲ 5.9      | 8,817  | 1.8        | 49,025 | ▲ 4.0      | 34,298 | 3.9        |        |        |        |        |
| 2月      | 18,344 | ▲ 8.6      | 8,770  | 2.1        | 50,648 | ▲ 4.7      | 36,341 | 4.7        |        |        |        |        |
| 3月      | 16,611 | ▲ 4.1      | 8,186  | ▲ 6.3      | 49,522 | ▲ 5.9      | 37,067 | 1.1        |        |        |        |        |
| 4月      | 15,366 | ▲ 6.0      | 11,096 | 4.7        | 46,032 | ▲ 6.6      | 38,774 | 2.7        |        |        |        |        |
| 5月      | 15,528 | ▲ 7.7      | 8,848  | 0.2        | 44,515 | ▲ 6.6      | 39,599 | 3.0        |        |        |        |        |
| 6月      | 14,774 | ▲ 13.9     | 7,191  | ▲ 7.2      | 43,212 | ▲ 9.5      | 38,577 | 2.0        |        |        |        |        |
| 7月      | 15,809 | ▲ 2.3      | 7,603  | 3.3        | 43,849 | ▲ 7.5      | 37,133 | 2.9        |        |        |        |        |
| 8月      | 15,445 | ▲ 9.6      | 7,025  | ▲ 5.5      | 43,710 | ▲ 8.9      | 36,103 | 1.2        |        |        |        |        |
| 9月      | 15,046 | ▲ 12.8     | 7,166  | ▲ 7.7      | 44,043 | ▲ 9.2      | 35,821 | ▲ 0.3      |        |        |        |        |
| 10月     | 16,964 | ▲ 3.4      | 8,173  | 0.5        | 45,481 | ▲ 8.5      | 36,409 | ▲ 0.1      |        |        |        |        |

※令和6年1月26日に、過去の求人数、求職者数の訂正のお知らせを掲載しております。

詳しくは以下の資料(<https://jsite.mhlw.go.jp/miyagi-roudoukyoku/content/contents/001706183.pdf>)をご覧ください。

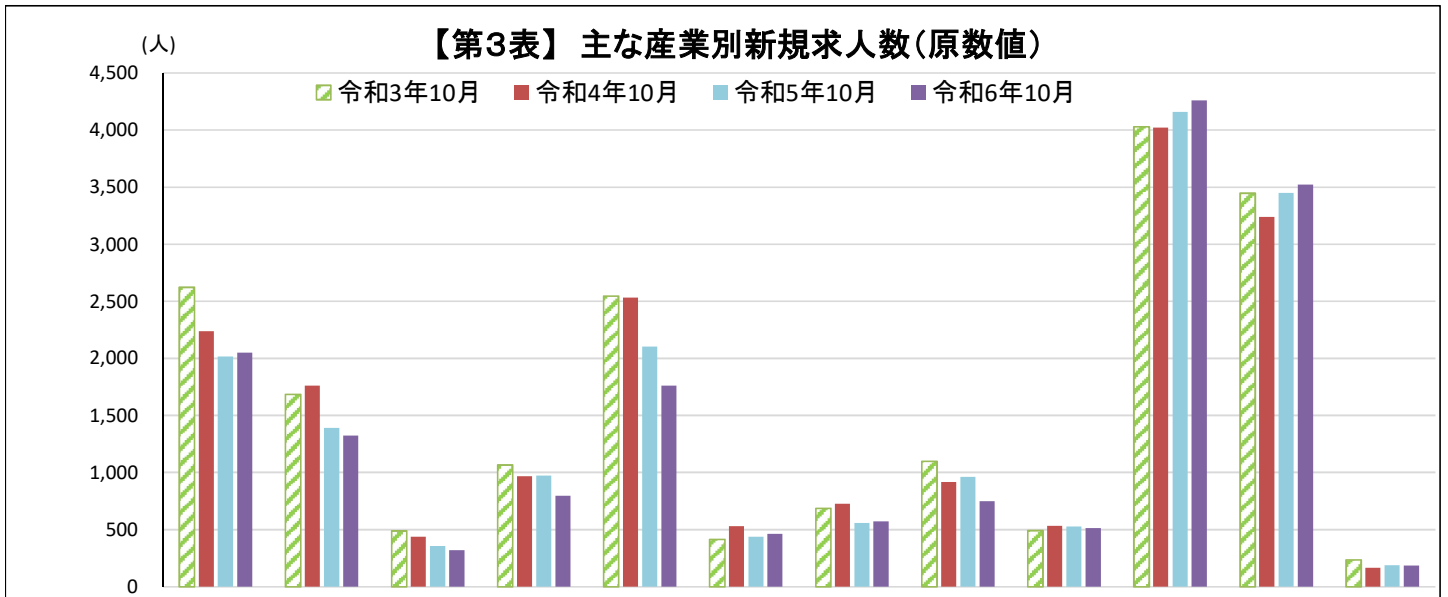

|         | 建設業    | 製造業    | 情報通信業  | 運輸業・郵便業  | 卸売業・小売業  | 金融業、保険業、不動産業、物品賃貸業 | 学術研究、専門・技術サービス業 | 宿泊業、飲食サービス業 | 生活関連サービス業、娯楽業 | 医療・福祉 | サービス業 | 公務・その他 |
|---------|--------|--------|--------|----------|----------|--------------------|-----------------|-------------|---------------|-------|-------|--------|
| 令和3年10月 | 2,623  | 1,686  | 490    | 1,067    | 2,546    | 416                | 688             | 1,098       | 491           | 4,028 | 3,446 | 235    |
| 令和4年10月 | 2,239  | 1,763  | 438    | 969      | 2,533    | 530                | 727             | 918         | 534           | 4,020 | 3,240 | 169    |
| 令和5年10月 | 2,016  | 1,392  | 357    | 974      | 2,104    | 440                | 559             | 964         | 528           | 4,159 | 3,448 | 190    |
| 令和6年10月 | 2,052  | 1,326  | 319    | 796      | 1,762    | 465                | 571             | 749         | 514           | 4,261 | 3,521 | 184    |
| 前年同月比   | 1.8    | ▲ 4.7  | ▲ 10.6 | (▲ 18.3) | (▲ 16.3) | 5.7                | 2.1             | ▲ 22.3      | ▲ 2.7         | (2.5) | (2.1) | ▲ 3.2  |
| 前々年同月比  | ▲ 8.4  | ▲ 24.8 | ▲ 27.2 | (▲ 17.9) | (▲ 30.4) | ▲ 12.3             | ▲ 21.5          | ▲ 18.4      | ▲ 3.7         | (6.0) | (8.7) | 8.9    |
| 令和3年同月比 | ▲ 21.8 | ▲ 21.4 | ▲ 34.9 | (▲ 25.4) | (▲ 30.8) | 11.8               | ▲ 17.0          | ▲ 31.8      | 4.7           | (5.8) | (2.2) | ▲ 21.7 |

(注) 令和6年4月以降については令和5年7月改定の「日本標準産業分類」に基づく区分、令和6年3月以前については平成25年10月改定の「日本標準産業分類」に基づく区分により表章したもの。令和6年4月以降の対前年同月比については、産業分類改定による影響のある産業について( )で示している。

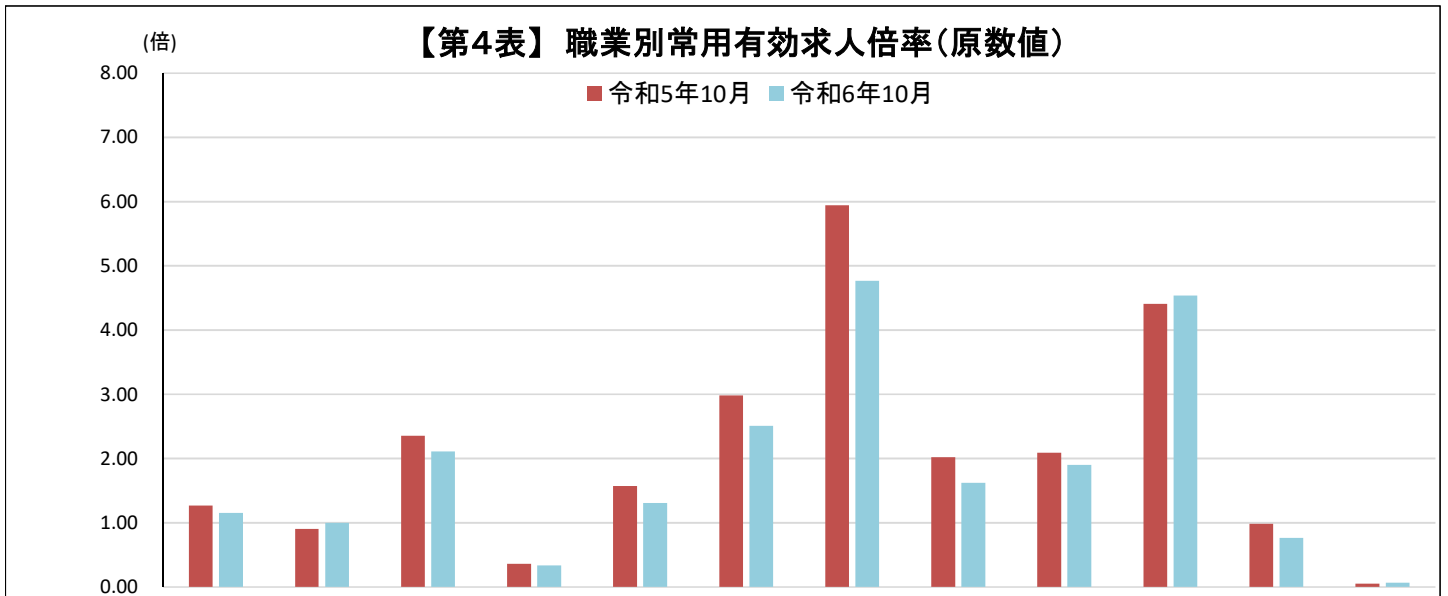

|         | 職業計    | 管理的職業従事者 | 専門的・技術的職業従事者 | 事務従事者  | 販売従事者  | サービス職業従事者 | 保安職業従事者 | 生産工程従事者 | 輸送・機械運転従事者 | 建設・採掘従事者 | 運搬・清掃・包装等従事者 | その他の職業 |
|---------|--------|----------|--------------|--------|--------|-----------|---------|---------|------------|----------|--------------|--------|
| 令和5年10月 | 1.27   | 0.90     | 2.35         | 0.36   | 1.57   | 2.98      | 5.94    | 2.02    | 2.09       | 4.41     | 0.98         | 0.05   |
| 令和6年10月 | 1.15   | 1.00     | 2.11         | 0.33   | 1.31   | 2.51      | 4.77    | 1.62    | 1.90       | 4.54     | 0.76         | 0.07   |
| 前年同月差   | ▲ 0.12 | 0.10     | ▲ 0.24       | ▲ 0.03 | ▲ 0.26 | ▲ 0.47    | ▲ 1.17  | ▲ 0.40  | ▲ 0.19     | 0.13     | ▲ 0.22       | 0.02   |

※令和5年4月内容より、平成21年12月改訂の「日本標準職業分類」に基づく区分を使用。

【第5表】 正社員の有効求人・有効求職及び有効求人倍率(原数値)

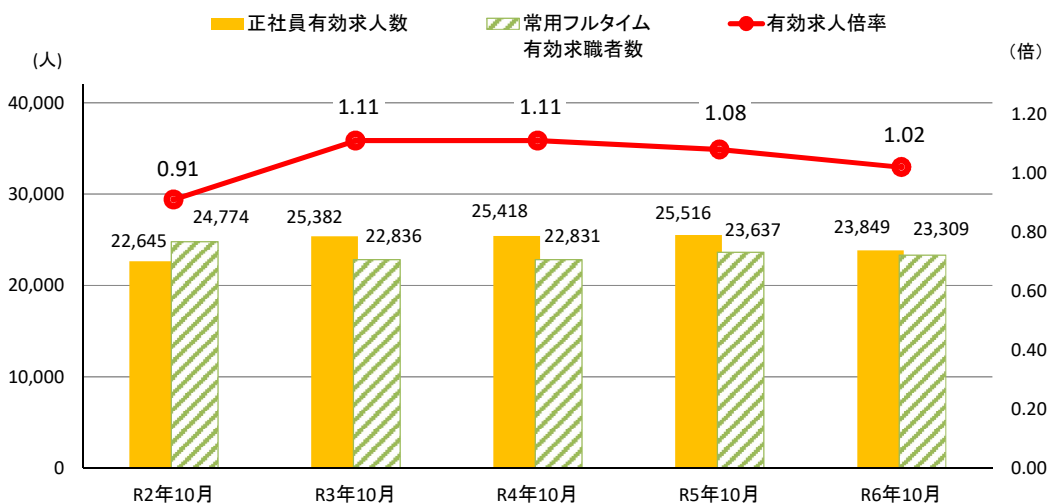

※「正社員」とは、パートタイム労働者、派遣労働者、臨時・季節労働者、契約社員、準社員、嘱託等の非正規社員以外の者である。  
 ※有効求職者は常用フルタイム有効求職者数。  
 ※常用フルタイム有効求職者数にはフルタイムの派遣労働者や契約社員を希望する者も含まれるため、厳密な意味での正社員有効求人倍率より低い値となる。  
 ※正社員有効求人倍率＝正社員有効求人数／常用フルタイム有効求職者数。

産業別新規求人状況(正社員)

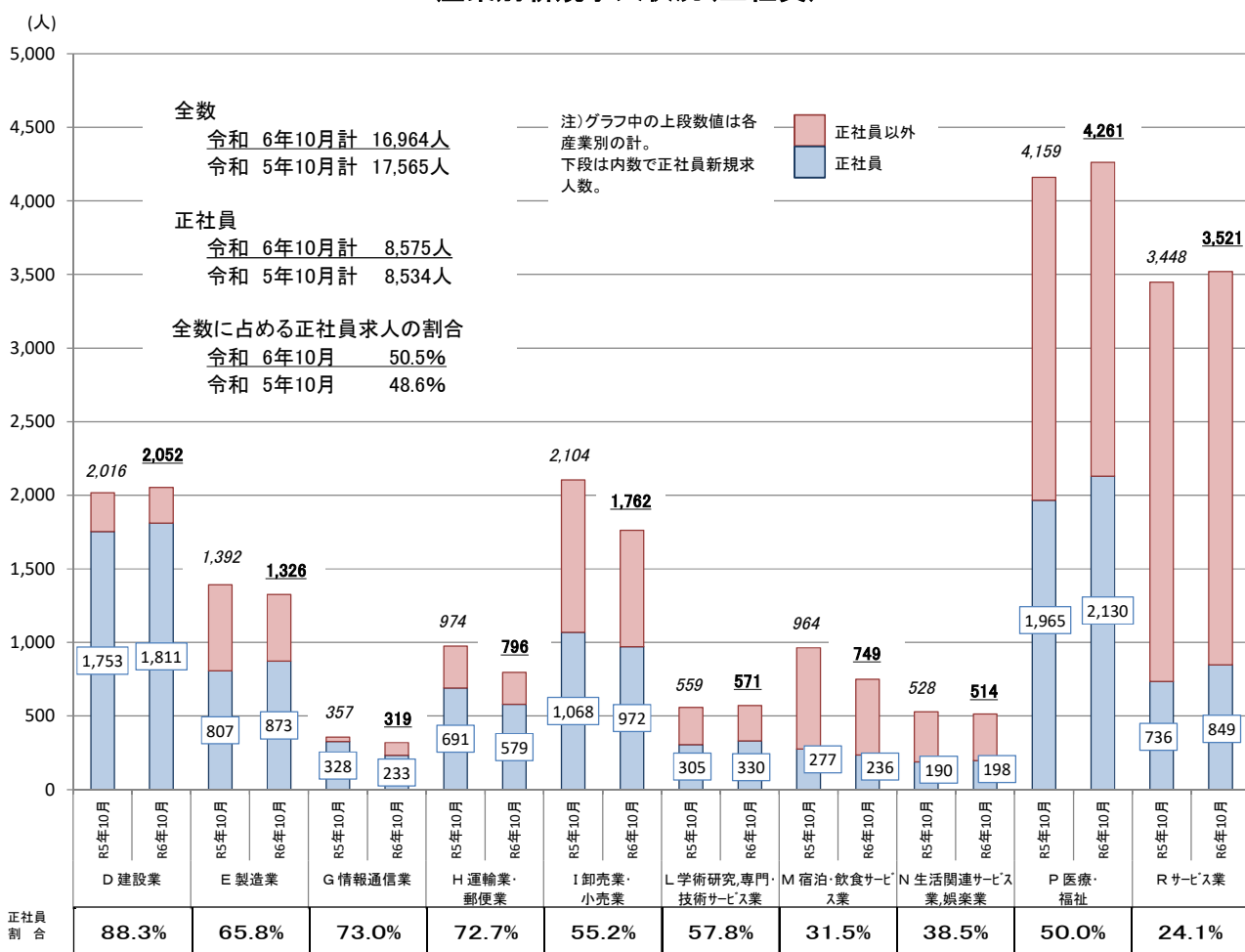

※(注)令和6年4月以降については令和5年7月改定の「日本標準産業分類」に基づく区分、令和6年3月以前については平成25年10月改定の「日本標準産業分類」に基づく区分により表章したものを。

【第6表】 新規常用的フルタイム求職者の態様別状況

|          | 常用計   |        | 在職者   |        | 離職者   |        | うち事業主都合 |        | うち自己都合 |        | 無業者   |        |
|----------|-------|--------|-------|--------|-------|--------|---------|--------|--------|--------|-------|--------|
|          | 前年同月比 | 前年同月比  | 前年同月比 | 前年同月比  | 前年同月比 | 前年同月比  | 前年同月比   | 前年同月比  | 前年同月比  | 前年同月比  | 前年同月比 | 前年同月比  |
|          |       |        |       |        |       |        |         |        |        |        |       |        |
| 令和2年度月平均 | 5,330 | ▲ 5.0  | 1,733 | ▲ 13.2 | 3,317 | 0.1    | 1,020   | 14.5   | 2,161  | ▲ 5.6  | 279   | ▲ 7.8  |
| 3年度月平均   | 5,149 | ▲ 3.4  | 1,796 | 3.6    | 3,052 | ▲ 8.0  | 835     | ▲ 18.1 | 2,080  | ▲ 3.8  | 302   | 8.0    |
| 4年度月平均   | 5,193 | 0.9    | 1,757 | ▲ 2.1  | 3,113 | 2.0    | 802     | ▲ 4.0  | 2,164  | 4.1    | 322   | 6.8    |
| 5年度月平均   | 5,309 | 2.2    | 1,764 | 0.4    | 3,246 | 4.3    | 856     | 6.6    | 2,251  | 4.0    | 299   | ▲ 7.3  |
| 令和3年10月  | 5,089 | ▲ 9.5  | 1,675 | 0.5    | 3,109 | ▲ 14.2 | 844     | ▲ 25.1 | 2,142  | ▲ 9.2  | 305   | ▲ 9.0  |
| 4年10月    | 5,066 | ▲ 0.5  | 1,634 | ▲ 2.4  | 3,133 | 0.8    | 794     | ▲ 5.9  | 2,216  | 3.5    | 299   | ▲ 2.0  |
| 11月      | 4,553 | ▲ 4.3  | 1,585 | ▲ 5.9  | 2,723 | ▲ 3.3  | 594     | ▲ 17.0 | 2,002  | 0.4    | 245   | ▲ 4.3  |
| 12月      | 3,866 | ▲ 10.0 | 1,444 | ▲ 9.6  | 2,192 | ▲ 10.3 | 557     | ▲ 18.3 | 1,538  | ▲ 6.8  | 230   | ▲ 9.4  |
| 5年1月     | 5,753 | 1.2    | 2,214 | ▲ 4.5  | 3,255 | 5.3    | 816     | ▲ 1.6  | 2,301  | 7.8    | 284   | 3.6    |
| 2月       | 5,503 | 3.4    | 2,258 | ▲ 1.5  | 2,933 | 7.3    | 686     | 6.5    | 2,106  | 7.2    | 312   | 6.1    |
| 3月       | 5,761 | ▲ 0.6  | 2,168 | ▲ 5.0  | 3,192 | 2.9    | 808     | ▲ 1.2  | 2,228  | 3.5    | 401   | ▲ 2.9  |
| 4月       | 6,602 | 1.4    | 1,677 | 1.4    | 4,571 | 3.4    | 1,463   | 2.9    | 2,831  | 3.4    | 354   | ▲ 18.6 |
| 5月       | 5,597 | 3.2    | 1,640 | ▲ 3.5  | 3,609 | 6.3    | 998     | 7.8    | 2,442  | 6.6    | 348   | 5.8    |
| 6月       | 5,184 | ▲ 1.6  | 1,690 | ▲ 1.2  | 3,198 | 0.1    | 796     | ▲ 7.4  | 2,282  | 3.9    | 296   | ▲ 17.8 |
| 7月       | 5,056 | 9.9    | 1,658 | 8.6    | 3,131 | 11.7   | 844     | 17.7   | 2,161  | 10.2   | 267   | ▲ 1.8  |
| 8月       | 5,106 | 2.3    | 1,667 | 2.1    | 3,160 | 4.2    | 774     | 3.1    | 2,256  | 5.1    | 279   | ▲ 14.2 |
| 9月       | 5,146 | 2.5    | 1,756 | 12.3   | 3,105 | 0.7    | 707     | 1.7    | 2,283  | 1.6    | 285   | ▲ 23.8 |
| 10月      | 5,350 | 5.6    | 1,658 | 1.5    | 3,370 | 7.6    | 843     | 6.2    | 2,396  | 8.1    | 322   | 7.7    |
| 11月      | 4,553 | 0.0    | 1,474 | ▲ 7.0  | 2,814 | 3.3    | 721     | 21.4   | 1,983  | ▲ 0.9  | 265   | 8.2    |
| 12月      | 4,201 | 8.7    | 1,441 | ▲ 0.2  | 2,542 | 16.0   | 716     | 28.5   | 1,739  | 13.1   | 218   | ▲ 5.2  |
| 6年1月     | 5,828 | 1.3    | 2,195 | ▲ 0.9  | 3,337 | 2.5    | 879     | 7.7    | 2,323  | 1.0    | 296   | 4.2    |
| 2月       | 5,629 | 2.3    | 2,250 | ▲ 0.4  | 3,105 | 5.9    | 802     | 16.9   | 2,166  | 2.8    | 274   | ▲ 12.2 |
| 3月       | 5,454 | ▲ 5.3  | 2,066 | ▲ 4.7  | 3,009 | ▲ 5.7  | 723     | ▲ 10.5 | 2,145  | ▲ 3.7  | 379   | ▲ 5.5  |
| 4月       | 6,854 | 3.8    | 1,691 | 0.8    | 4,766 | 4.3    | 1,582   | 8.1    | 2,867  | 1.3    | 397   | 12.1   |
| 5月       | 5,601 | 0.1    | 1,647 | 0.4    | 3,599 | ▲ 0.3  | 1,013   | 1.5    | 2,428  | ▲ 0.6  | 355   | 2.0    |
| 6月       | 4,815 | ▲ 7.1  | 1,626 | ▲ 3.8  | 2,897 | ▲ 9.4  | 733     | ▲ 7.9  | 2,033  | ▲ 10.9 | 292   | ▲ 1.4  |
| 7月       | 5,083 | 0.5    | 1,651 | ▲ 0.4  | 3,150 | 0.6    | 875     | 3.7    | 2,141  | ▲ 0.9  | 282   | 5.6    |
| 8月       | 4,684 | ▲ 8.3  | 1,507 | ▲ 9.6  | 2,918 | ▲ 7.7  | 663     | ▲ 14.3 | 2,121  | ▲ 6.0  | 259   | ▲ 7.2  |
| 9月       | 4,692 | ▲ 8.8  | 1,548 | ▲ 11.8 | 2,870 | ▲ 7.6  | 632     | ▲ 10.6 | 2,136  | ▲ 6.4  | 274   | ▲ 3.9  |
| 10月      | 5,348 | ▲ 0.0  | 1,661 | 0.2    | 3,378 | 0.2    | 949     | 12.6   | 2,300  | ▲ 4.0  | 309   | ▲ 4.0  |

\* 事業主都合には雇用期間満了等も含む。

【別表1-1】

一般職業紹介状況(新規学卒者を除きパートタイムを含む)

| 年 月                 |                       | 6年10月  |                            |                                   | 6年9月   | 5年10月  |
|---------------------|-----------------------|--------|----------------------------|-----------------------------------|--------|--------|
|                     |                       |        | 対前年同月<br>増減率、差<br>(%、ポイント) | 季節調整値<br>対前月<br>増減率、差<br>(%、ポイント) |        |        |
| 全<br>数              | 1 月間有効求職者数 (人)        | 36,409 | ▲ 0.1                      | ▲ 0.3                             | 35,821 | 36,455 |
|                     | 2 新規求職申込件数 (件)        | 8,173  | 0.5                        | 5.3                               | 7,166  | 8,131  |
|                     | 3 月間有効求人数 (人)         | 45,481 | ▲ 8.5                      | ▲ 0.5                             | 44,043 | 49,681 |
|                     | 4 新規求人数 (人)           | 16,964 | ▲ 3.4                      | ▲ 4.3                             | 15,046 | 17,565 |
|                     | 5 就職件数 (件)            | 2,180  | ▲ 4.6                      | —                                 | 1,997  | 2,284  |
|                     | 6 充足件数 (件)            | 2,160  | ▲ 6.1                      | —                                 | 2,013  | 2,300  |
|                     | 7 有効求人倍率(3/1) (倍)     | 1.25   | ▲ 0.11                     | —                                 | 1.23   | 1.36   |
|                     | 同 季節調整値 (倍)           | 1.22   | —                          | 0.00                              | 1.22   | 1.33   |
|                     | 8 新規求人倍率(4/2) (倍)     | 2.08   | ▲ 0.08                     | —                                 | 2.10   | 2.16   |
|                     | 同 季節調整値 (倍)           | 1.88   | —                          | ▲ 0.19                            | 2.07   | 2.01   |
| 9 就職率(5/2×100) (%)  | 26.7                  | ▲ 1.4  | —                          | 27.9                              | 28.1   |        |
| 10 充足率(6/4×100) (%) | 12.7                  | ▲ 0.4  | —                          | 13.4                              | 13.1   |        |
| 常<br>用              | 11 月間有効求職者数 (人)       | 36,259 | ▲ 0.1                      |                                   | 35,682 | 36,305 |
|                     | 12 新規求職申込件数 (件)       | 8,134  | 0.5                        |                                   | 7,143  | 8,091  |
|                     | 13 月間有効求人数 (人)        | 41,849 | ▲ 9.5                      |                                   | 40,683 | 46,259 |
|                     | 14 新規求人数 (人)          | 15,419 | ▲ 4.3                      |                                   | 13,855 | 16,110 |
|                     | 15 就職件数 (件)           | 2,004  | ▲ 6.2                      |                                   | 1,847  | 2,136  |
|                     | 16 充足件数 (件)           | 2,005  | ▲ 6.9                      |                                   | 1,857  | 2,153  |
|                     | 17 有効求人倍率(13/11) (倍)  | 1.15   | ▲ 0.12                     |                                   | 1.14   | 1.27   |
|                     | 18 新規求人倍率(14/12) (倍)  | 1.90   | ▲ 0.09                     |                                   | 1.94   | 1.99   |
|                     | 19 就職率(15/12×100) (%) | 24.6   | ▲ 1.8                      |                                   | 25.9   | 26.4   |
|                     | 20 充足率(16/14×100) (%) | 13.0   | ▲ 0.4                      |                                   | 13.4   | 13.4   |

\* 季節調整値は、毎年2月に季節調整替えを行い、過去の数値が変更される。

有効求人倍率＝有効求人数／有効求職者数、新規求人倍率＝新規求人数／新規求職申込件数

【別表1-2】

## 雇用形態別常用職業紹介状況(新規学卒者を除く)

| 年 月                                   |                       | 6年10月  |                            | 6年9月   | 5年10月  |
|---------------------------------------|-----------------------|--------|----------------------------|--------|--------|
|                                       |                       |        | 対前年同月<br>増減率、差<br>(%、ポイント) |        |        |
| 項 目                                   |                       |        |                            |        |        |
| パート<br>タイム<br>を除く<br>常用               | 1 月間有効求職者数 (人)        | 23,309 | ▲ 1.4                      | 23,051 | 23,637 |
|                                       | 2 新規求職申込件数 (件)        | 5,348  | ▲ 0.0                      | 4,692  | 5,350  |
|                                       | 3 月間有効求人数 (人)         | 30,004 | ▲ 9.4                      | 29,226 | 33,120 |
|                                       | 4 新規求人数 (人)           | 10,840 | ▲ 5.3                      | 10,249 | 11,450 |
|                                       | 5 就職件数 (件)            | 1,230  | ▲ 5.0                      | 1,117  | 1,295  |
|                                       | 6 充足件数 (件)            | 1,206  | ▲ 8.5                      | 1,129  | 1,318  |
|                                       | 7 有効求人倍率(3/1) (倍)     | 1.29   | ▲ 0.11                     | 1.27   | 1.40   |
|                                       | 8 新規求人倍率(4/2) (倍)     | 2.03   | ▲ 0.11                     | 2.18   | 2.14   |
|                                       | 9 就職率(5/2×100) (%)    | 23.0   | ▲ 1.2                      | 23.8   | 24.2   |
|                                       | 10 充足率(6/4×100) (%)   | 11.1   | ▲ 0.4                      | 11.0   | 11.5   |
| 正<br>社<br>員                           | 11 月間有効求人数 (人)        | 23,849 | ▲ 6.5                      | 23,073 | 25,516 |
|                                       | 12 新規求人数 (人)          | 8,575  | 0.5                        | 8,345  | 8,534  |
|                                       | 13 就職件数 (件)           | 996    | ▲ 2.0                      | 898    | 1,016  |
|                                       | 14 充足件数 (件)           | 953    | ▲ 7.7                      | 886    | 1,032  |
|                                       | 15 有効求人倍率(11/1) (倍)   | 1.02   | ▲ 0.06                     | 1.00   | 1.08   |
|                                       | 16 充足率(14/12×100) (%) | 11.1   | ▲ 1.0                      | 10.6   | 12.1   |
| 常用<br>的<br>パ<br>ー<br>ト<br>タ<br>イ<br>ム | 17 月間有効求職者数 (人)       | 12,950 | 2.2                        | 12,631 | 12,668 |
|                                       | 18 新規求職申込件数 (件)       | 2,786  | 1.6                        | 2,451  | 2,741  |
|                                       | 19 月間有効求人数 (人)        | 11,845 | ▲ 9.8                      | 11,457 | 13,139 |
|                                       | 20 新規求人数 (人)          | 4,579  | ▲ 1.7                      | 3,606  | 4,660  |
|                                       | 21 就職件数 (件)           | 774    | ▲ 8.0                      | 730    | 841    |
|                                       | 22 充足件数 (件)           | 799    | ▲ 4.3                      | 728    | 835    |
|                                       | 23 有効求人倍率(19/17) (倍)  | 0.91   | ▲ 0.13                     | 0.91   | 1.04   |
|                                       | 24 新規求人倍率(20/18) (倍)  | 1.64   | ▲ 0.06                     | 1.47   | 1.70   |
|                                       | 25 就職率(21/18×100) (%) | 27.8   | ▲ 2.9                      | 29.8   | 30.7   |
|                                       | 26 充足率(22/20×100) (%) | 17.4   | ▲ 0.5                      | 20.2   | 17.9   |

\* 正社員の有効求人倍率は正社員の月間有効求人数をパートタイムを除く常用の月間有効求職者数で除して算出しているが、パートタイムを除く常用の月間有効求職者数には派遣労働者や契約社員を希望する者も含まれるため、厳密な意味での正社員有効求人倍率より低い値となる。



【別表2】

## 求職数・求人数・求人倍率の推移（季節調整値）

|         | 月間有効求職者数 |         | 月間有効求人数 |         | 有効求人倍率 |         | 新規求職申込件数 |         | 新規求人数  |         | 新規求人倍率 |         |
|---------|----------|---------|---------|---------|--------|---------|----------|---------|--------|---------|--------|---------|
|         |          | 前年度・前年比 |         | 前年度・前年比 |        | 前年度・前年差 |          | 前年度・前年比 |        | 前年度・前年比 |        | 前年度・前年差 |
| 令和元年度平均 | 34,106   | ▲ 1.9   | 53,568  | ▲ 8.7   | 1.57   | ▲ 0.12  | 8,248    | ▲ 4.0   | 18,663 | ▲ 10.0  | 2.26   | ▲ 0.15  |
| 令和2年度平均 | 34,941   | 2.4     | 42,057  | ▲ 21.5  | 1.20   | ▲ 0.37  | 7,854    | ▲ 4.8   | 15,104 | ▲ 19.1  | 1.92   | ▲ 0.34  |
| 令和3年度平均 | 35,468   | 1.5     | 47,139  | 12.1    | 1.33   | 0.13    | 7,754    | ▲ 1.3   | 16,779 | 11.1    | 2.16   | 0.24    |
| 令和4年度平均 | 35,679   | 0.6     | 49,780  | 5.6     | 1.40   | 0.07    | 7,900    | 1.9     | 17,588 | 4.8     | 2.23   | 0.07    |
| 令和5年度平均 | 36,246   | 1.6     | 48,641  | ▲ 2.3   | 1.34   | ▲ 0.06  | 8,061    | 2.0     | 17,010 | ▲ 3.3   | 2.11   | ▲ 0.12  |

|        |        |       |        |        |      |        |       |       |        |        |      |        |
|--------|--------|-------|--------|--------|------|--------|-------|-------|--------|--------|------|--------|
| 令和元年平均 | 34,298 | ▲ 1.8 | 56,033 | ▲ 5.0  | 1.63 | ▲ 0.06 | 8,412 | ▲ 2.6 | 19,773 | ▲ 5.8  | 2.35 | ▲ 0.08 |
| 令和2年平均 | 34,450 | 0.4   | 43,295 | ▲ 22.7 | 1.26 | ▲ 0.37 | 7,809 | ▲ 7.2 | 15,180 | ▲ 23.2 | 1.94 | ▲ 0.41 |
| 令和3年平均 | 35,212 | 2.2   | 45,626 | 5.4    | 1.30 | 0.04   | 7,814 | 0.1   | 16,394 | 8.0    | 2.10 | 0.16   |
| 令和4年平均 | 35,974 | 2.2   | 49,445 | 8.4    | 1.37 | 0.07   | 7,835 | 0.3   | 17,442 | 6.4    | 2.23 | 0.13   |
| 令和5年平均 | 35,969 | ▲ 0.0 | 49,278 | ▲ 0.3  | 1.37 | 0.00   | 8,080 | 3.1   | 17,307 | ▲ 0.8  | 2.14 | ▲ 0.09 |

※年度平均・年平均は季節調整なし

|      |     | 月間有効求職者数 |       | 月間有効求人数 |       | 有効求人倍率 |        | 新規求職申込件数 |       | 新規求人数  |       | 新規求人倍率 |        |
|------|-----|----------|-------|---------|-------|--------|--------|----------|-------|--------|-------|--------|--------|
|      |     |          | 前月比   |         | 前月比   |        | 前月差    |          | 前月比   |        | 前月比   |        | 前月差    |
| 令和3年 | 10月 | 34,871   | 1.6   | 47,551  | 2.1   | 1.36   | 0.00   | 7,729    | 0.1   | 17,367 | 5.6   | 2.25   | 0.12   |
|      | 11月 | 35,746   | 2.5   | 48,228  | 1.4   | 1.35   | ▲ 0.01 | 7,975    | 3.2   | 16,845 | ▲ 3.0 | 2.11   | ▲ 0.14 |
|      | 12月 | 36,882   | 3.2   | 48,708  | 1.0   | 1.32   | ▲ 0.03 | 8,149    | 2.2   | 17,674 | 4.9   | 2.17   | 0.06   |
| 令和4年 | 1月  | 37,342   | 1.2   | 49,600  | 1.8   | 1.33   | 0.01   | 7,910    | ▲ 2.9 | 18,114 | 2.5   | 2.29   | 0.12   |
|      | 2月  | 36,433   | ▲ 2.4 | 48,938  | ▲ 1.3 | 1.34   | 0.01   | 7,479    | ▲ 5.4 | 16,961 | ▲ 6.4 | 2.27   | ▲ 0.02 |
|      | 3月  | 36,021   | ▲ 1.1 | 49,057  | 0.2   | 1.36   | 0.02   | 7,833    | 4.7   | 16,985 | 0.1   | 2.17   | ▲ 0.10 |
|      | 4月  | 36,137   | 0.3   | 48,619  | ▲ 0.9 | 1.35   | ▲ 0.01 | 8,001    | 2.1   | 17,534 | 3.2   | 2.19   | 0.02   |
|      | 5月  | 36,249   | 0.3   | 49,266  | 1.3   | 1.36   | 0.01   | 8,006    | 0.1   | 17,754 | 1.3   | 2.22   | 0.03   |
|      | 6月  | 36,499   | 0.7   | 50,014  | 1.5   | 1.37   | 0.01   | 8,129    | 1.5   | 17,854 | 0.6   | 2.20   | ▲ 0.02 |
|      | 7月  | 35,946   | ▲ 1.5 | 49,600  | ▲ 0.8 | 1.38   | 0.01   | 7,594    | ▲ 6.6 | 16,896 | ▲ 5.4 | 2.22   | 0.02   |
|      | 8月  | 35,793   | ▲ 0.4 | 50,057  | 0.9   | 1.40   | 0.02   | 7,839    | 3.2   | 17,866 | 5.7   | 2.28   | 0.06   |
|      | 9月  | 35,543   | ▲ 0.7 | 49,315  | ▲ 1.5 | 1.39   | ▲ 0.01 | 7,840    | 0.0   | 17,134 | ▲ 4.1 | 2.19   | ▲ 0.09 |
|      | 10月 | 35,500   | ▲ 0.1 | 49,674  | 0.7   | 1.40   | 0.01   | 7,956    | 1.5   | 17,243 | 0.6   | 2.17   | ▲ 0.02 |
|      | 11月 | 35,174   | ▲ 0.9 | 49,813  | 0.3   | 1.42   | 0.02   | 7,717    | ▲ 3.0 | 17,581 | 2.0   | 2.28   | 0.11   |
|      | 12月 | 35,080   | ▲ 0.3 | 50,094  | 0.6   | 1.43   | 0.01   | 7,489    | ▲ 3.0 | 17,292 | ▲ 1.6 | 2.31   | 0.03   |
| 令和5年 | 1月  | 35,207   | 0.4   | 50,272  | 0.4   | 1.43   | 0.00   | 7,999    | 6.8   | 17,648 | 2.1   | 2.21   | ▲ 0.10 |
|      | 2月  | 35,282   | 0.2   | 50,488  | 0.4   | 1.43   | 0.00   | 7,924    | ▲ 0.9 | 18,532 | 5.0   | 2.34   | 0.13   |
|      | 3月  | 35,416   | 0.4   | 49,875  | ▲ 1.2 | 1.41   | ▲ 0.02 | 7,835    | ▲ 1.1 | 17,091 | ▲ 7.8 | 2.18   | ▲ 0.16 |
|      | 4月  | 35,542   | 0.4   | 49,833  | ▲ 0.1 | 1.40   | ▲ 0.01 | 8,131    | 3.8   | 17,050 | ▲ 0.2 | 2.10   | ▲ 0.08 |
|      | 5月  | 35,757   | 0.6   | 49,526  | ▲ 0.6 | 1.39   | ▲ 0.01 | 8,022    | ▲ 1.3 | 17,640 | 3.5   | 2.20   | 0.10   |
|      | 6月  | 35,950   | 0.5   | 49,308  | ▲ 0.4 | 1.37   | ▲ 0.02 | 7,866    | ▲ 1.9 | 17,328 | ▲ 1.8 | 2.20   | 0.00   |
|      | 7月  | 36,180   | 0.6   | 49,089  | ▲ 0.4 | 1.36   | ▲ 0.01 | 8,149    | 3.6   | 16,790 | ▲ 3.1 | 2.06   | ▲ 0.14 |
|      | 8月  | 36,275   | 0.3   | 48,705  | ▲ 0.8 | 1.34   | ▲ 0.02 | 8,096    | ▲ 0.7 | 17,963 | 7.0   | 2.22   | 0.16   |
|      | 9月  | 36,436   | 0.4   | 49,052  | 0.7   | 1.35   | 0.01   | 8,129    | 0.4   | 16,959 | ▲ 5.6 | 2.09   | ▲ 0.13 |
|      | 10月 | 36,396   | ▲ 0.1 | 48,535  | ▲ 1.1 | 1.33   | ▲ 0.02 | 8,064    | ▲ 0.8 | 16,181 | ▲ 4.6 | 2.01   | ▲ 0.08 |
|      | 11月 | 36,357   | ▲ 0.1 | 47,939  | ▲ 1.2 | 1.32   | ▲ 0.01 | 8,045    | ▲ 0.2 | 16,856 | 4.2   | 2.10   | 0.09   |
|      | 12月 | 36,600   | 0.7   | 47,746  | ▲ 0.4 | 1.30   | ▲ 0.02 | 8,238    | 2.4   | 17,514 | 3.9   | 2.13   | 0.03   |
| 令和6年 | 1月  | 36,511   | ▲ 0.2 | 48,520  | 1.6   | 1.33   | 0.03   | 8,118    | ▲ 1.5 | 16,218 | ▲ 7.4 | 2.00   | ▲ 0.13 |
|      | 2月  | 37,098   | 1.6   | 47,804  | ▲ 1.5 | 1.29   | ▲ 0.04 | 8,303    | 2.3   | 17,763 | 9.5   | 2.14   | 0.14   |
|      | 3月  | 35,991   | ▲ 3.0 | 47,912  | 0.2   | 1.33   | 0.04   | 7,662    | ▲ 7.7 | 16,864 | ▲ 5.1 | 2.20   | 0.06   |
|      | 4月  | 36,231   | 0.7   | 46,268  | ▲ 3.4 | 1.28   | ▲ 0.05 | 8,065    | 5.3   | 15,594 | ▲ 7.5 | 1.93   | ▲ 0.27 |
|      | 5月  | 36,946   | 2.0   | 45,944  | ▲ 0.7 | 1.24   | ▲ 0.04 | 8,215    | 1.9   | 16,086 | 3.2   | 1.96   | 0.03   |
|      | 6月  | 37,036   | 0.2   | 45,111  | ▲ 1.8 | 1.22   | ▲ 0.02 | 7,777    | ▲ 5.3 | 15,270 | ▲ 5.1 | 1.96   | 0.00   |
|      | 7月  | 36,780   | ▲ 0.7 | 44,890  | ▲ 0.5 | 1.22   | 0.00   | 7,858    | 1.0   | 15,381 | 0.7   | 1.96   | 0.00   |
|      | 8月  | 36,885   | 0.3   | 44,900  | 0.0   | 1.22   | 0.00   | 8,009    | 1.9   | 16,232 | 5.5   | 2.03   | 0.07   |
|      | 9月  | 36,392   | ▲ 1.3 | 44,398  | ▲ 1.1 | 1.22   | 0.00   | 7,601    | ▲ 5.1 | 15,734 | ▲ 3.1 | 2.07   | 0.04   |
|      | 10月 | 36,278   | ▲ 0.3 | 44,156  | ▲ 0.5 | 1.22   | 0.00   | 8,001    | 5.3   | 15,058 | ▲ 4.3 | 1.88   | ▲ 0.19 |

※令和6年2月季節調整

【別表3】

## 職業紹介状況～主要指標（全数）

新規卒関係及び一般日雇関係を除く

| 区分<br>年月 | 月間有効求職者数 |            |                    | 月間有効求人数 |            |                    | 新規求職申込件数 |            |                    | 新規求職人数 |            |                    | 就職件数   |            |                    | 充足数   |            |                    |       |       |      |       |        |       |       |      |
|----------|----------|------------|--------------------|---------|------------|--------------------|----------|------------|--------------------|--------|------------|--------------------|--------|------------|--------------------|-------|------------|--------------------|-------|-------|------|-------|--------|-------|-------|------|
|          | 全数計      | 対前年<br>同月比 | うち<br>フルタイム<br>パート | 全数計     | 対前年<br>同月比 | うち<br>フルタイム<br>パート | 全数計      | 対前年<br>同月比 | うち<br>フルタイム<br>パート | 全数計    | 対前年<br>同月比 | うち<br>フルタイム<br>パート | 全数計    | 対前年<br>同月比 | うち<br>フルタイム<br>パート | 全数計   | 対前年<br>同月比 | うち<br>フルタイム<br>パート | 充足率   |       |      |       |        |       |       |      |
| 令和元年度月平均 | 34,106   | ▲ 1.9      | 22,838             | 11,267  | 53,568     | ▲ 8.7              | 36,652   | 16,916     | 8,248              | ▲ 4.0  | 5,661      | 2,588              | 18,663 | ▲ 100      | 12,601             | 6,061 | 2,689      | ▲ 8.4              | 1,680 | 1,009 | 32.6 | 2,728 | ▲ 8.0  | 1,703 | 1,025 | 14.6 |
| 2年度月平均   | 34,941   | ▲ 2.4      | 23,512             | 11,429  | 42,057     | ▲ 21.5             | 29,298   | 12,759     | 7,854              | ▲ 4.8  | 5,368      | 2,486              | 15,104 | ▲ 19.1     | 10,297             | 4,807 | 2,267      | ▲ 15.7             | 1,339 | 928   | 28.9 | 2,324 | ▲ 14.8 | 1,371 | 952   | 15.4 |
| 3年度月平均   | 35,468   | 1.5        | 23,340             | 12,128  | 47,139     | 12.1               | 32,732   | 14,407     | 7,754              | ▲ 1.3  | 5,185      | 2,569              | 16,779 | 11.1       | 11,470             | 5,309 | 2,260      | ▲ 0.3              | 1,338 | 921   | 29.1 | 2,314 | ▲ 0.4  | 1,367 | 947   | 13.8 |
| 4年度月平均   | 35,679   | 0.6        | 23,141             | 12,538  | 49,780     | 5.6                | 34,063   | 15,717     | 7,900              | 1.9    | 5,226      | 2,674              | 17,588 | 4.8        | 11,858             | 5,729 | 2,237      | ▲ 1.0              | 1,318 | 919   | 28.3 | 2,268 | ▲ 2.0  | 1,325 | 943   | 12.9 |
| 5年度月平均   | 36,246   | 1.6        | 23,564             | 12,681  | 48,641     | ▲ 2.3              | 33,673   | 14,968     | 8,062              | 2.0    | 5,338      | 2,724              | 17,010 | ▲ 3.3      | 11,675             | 5,335 | 2,246      | 0.4                | 1,303 | 943   | 27.9 | 2,277 | 0.4    | 1,323 | 953   | 13.4 |
| 令和3年10月  | 34,885   | ▲ 5.8      | 22,902             | 11,983  | 48,786     | 12.0               | 34,301   | 14,485     | 7,688              | ▲ 7.7  | 5,113      | 2,575              | 19,305 | 12.9       | 13,351             | 5,954 | 2,207      | ▲ 8.1              | 1,264 | 943   | 28.7 | 2,258 | ▲ 9.0  | 1,289 | 969   | 11.7 |
| 4年10月    | 35,344   | 1.3        | 22,892             | 12,452  | 50,539     | 3.6                | 34,757   | 15,782     | 7,682              | ▲ 0.1  | 5,085      | 2,597              | 18,606 | ▲ 3.6      | 12,577             | 6,029 | 2,130      | ▲ 3.5              | 1,315 | 815   | 27.7 | 2,198 | ▲ 2.7  | 1,344 | 854   | 11.8 |
| 11月      | 34,505   | ▲ 1.9      | 22,369             | 12,136  | 50,289     | 2.6                | 34,603   | 15,686     | 6,744              | ▲ 3.6  | 4,574      | 2,170              | 17,681 | 10.3       | 11,910             | 5,771 | 2,042      | ▲ 6.8              | 1,266 | 776   | 30.3 | 2,060 | ▲ 8.0  | 1,244 | 816   | 11.7 |
| 12月      | 32,242   | ▲ 5.1      | 21,108             | 11,134  | 49,802     | 2.2                | 33,987   | 15,815     | 5,642              | ▲ 9.1  | 3,945      | 1,697              | 16,223 | ▲ 0.1      | 11,030             | 5,193 | 1,843      | ▲ 7.5              | 1,050 | 793   | 32.7 | 1,872 | ▲ 6.6  | 1,061 | 811   | 11.5 |
| 5年1月     | 33,019   | ▲ 5.4      | 21,930             | 11,089  | 51,092     | 2.0                | 34,681   | 16,411     | 8,665              | 2.8    | 5,868      | 2,797              | 19,363 | ▲ 3.7      | 12,881             | 6,482 | 1,697      | 1.1                | 1,009 | 688   | 19.6 | 1,723 | ▲ 0.2  | 1,026 | 697   | 8.9  |
| 2月       | 34,702   | ▲ 2.8      | 22,832             | 11,870  | 53,142     | 3.8                | 35,269   | 17,873     | 8,591              | 7.4    | 5,551      | 3,040              | 20,075 | 17.1       | 12,571             | 7,504 | 2,470      | 11.3               | 1,412 | 1,058 | 28.8 | 2,483 | 9.6    | 1,404 | 1,079 | 12.4 |
| 3月       | 36,684   | ▲ 1.8      | 23,924             | 12,740  | 52,602     | 2.1                | 35,167   | 17,435     | 8,739              | ▲ 0.6  | 5,781      | 2,958              | 17,314 | ▲ 2.4      | 11,310             | 6,004 | 3,366      | 5.3                | 1,794 | 1,572 | 38.5 | 3,407 | 4.3    | 1,829 | 1,578 | 19.7 |
| 4月       | 37,758   | ▲ 1.7      | 24,266             | 13,492  | 49,273     | 2.4                | 33,588   | 15,685     | 10,596             | ▲ 0.1  | 6,620      | 3,976              | 16,342 | ▲ 4.6      | 11,420             | 4,922 | 2,338      | ▲ 3.3              | 1,331 | 1,007 | 22.1 | 2,406 | ▲ 5.5  | 1,392 | 1,014 | 14.7 |
| 5月       | 38,494   | ▲ 1.0      | 24,494             | 13,940  | 47,679     | 0.9                | 32,711   | 14,968     | 8,831              | 4.1    | 5,625      | 3,206              | 16,827 | 5.3        | 11,390             | 5,437 | 2,344      | 2.7                | 1,344 | 1,000 | 26.5 | 2,404 | 5.3    | 1,379 | 1,025 | 14.3 |
| 6月       | 37,820   | ▲ 1.2      | 24,138             | 13,682  | 47,738     | ▲ 1.5              | 33,063   | 14,675     | 7,747              | ▲ 2.8  | 5,202      | 2,545              | 17,160 | ▲ 3.3      | 11,920             | 5,240 | 2,477      | 1.1                | 1,449 | 1,028 | 32.0 | 2,517 | 2.1    | 1,461 | 1,056 | 14.7 |
| 7月       | 36,104   | 0.8        | 23,426             | 12,678  | 47,414     | ▲ 0.8              | 32,992   | 14,422     | 7,362              | 8.1    | 5,068      | 2,294              | 16,176 | ▲ 3.0      | 11,259             | 4,917 | 2,041      | 3.0                | 1,241 | 800   | 27.7 | 2,063 | 3.2    | 1,256 | 807   | 12.8 |
| 8月       | 35,687   | 1.2        | 23,462             | 12,225  | 47,980     | ▲ 2.4              | 33,772   | 14,208     | 7,430              | 1.4    | 5,116      | 2,314              | 17,088 | ▲ 3.1      | 11,882             | 5,206 | 1,913      | ▲ 0.7              | 1,195 | 718   | 25.7 | 1,978 | 2.6    | 1,238 | 740   | 11.6 |
| 9月       | 35,928   | 2.5        | 23,542             | 12,386  | 48,480     | ▲ 1.1              | 34,128   | 14,352     | 7,763              | 3.0    | 5,157      | 2,606              | 17,261 | 3.8        | 12,195             | 5,066 | 2,162      | ▲ 3.3              | 1,313 | 849   | 27.9 | 2,177 | ▲ 3.5  | 1,313 | 864   | 12.6 |
| 10月      | 36,455   | 3.1        | 23,701             | 12,754  | 49,681     | ▲ 1.7              | 34,996   | 14,685     | 8,131              | 5.8    | 5,369      | 2,762              | 17,565 | ▲ 5.6      | 12,246             | 5,319 | 2,284      | 7.2                | 1,347 | 937   | 28.1 | 2,300 | 4.6    | 1,371 | 929   | 13.1 |
| 11月      | 35,438   | 2.7        | 22,984             | 12,454  | 48,553     | ▲ 3.5              | 34,138   | 14,415     | 6,909              | 2.4    | 4,565      | 2,344              | 16,405 | ▲ 7.2      | 11,219             | 5,186 | 2,101      | 2.9                | 1,228 | 873   | 30.4 | 2,116 | 2.7    | 1,238 | 878   | 12.9 |
| 12月      | 33,617   | 4.3        | 21,886             | 11,631  | 47,689     | ▲ 4.2              | 33,443   | 14,256     | 6,196              | 9.8    | 4,274      | 1,922              | 16,112 | ▲ 0.7      | 11,380             | 4,752 | 1,900      | 3.1                | 1,146 | 754   | 30.7 | 1,913 | 2.2    | 1,162 | 751   | 11.9 |
| 6年1月     | 34,298   | 3.9        | 22,626             | 11,672  | 49,025     | ▲ 4.0              | 33,378   | 15,647     | 8,817              | 1.8    | 5,920      | 2,897              | 18,224 | ▲ 5.9      | 11,675             | 6,549 | 1,700      | 0.2                | 1,018 | 682   | 19.3 | 1,697 | ▲ 1.5  | 1,019 | 678   | 9.3  |
| 2月       | 36,341   | 4.7        | 23,857             | 12,484  | 50,648     | ▲ 4.7              | 34,053   | 16,595     | 8,770              | 2.1    | 5,675      | 3,095              | 18,344 | ▲ 8.6      | 11,927             | 6,417 | 2,524      | 2.2                | 1,365 | 1,159 | 28.8 | 2,557 | 3.0    | 1,364 | 1,193 | 13.9 |
| 3月       | 37,067   | 1.1        | 24,288             | 12,779  | 49,522     | ▲ 5.9              | 33,811   | 15,711     | 8,186              | ▲ 6.3  | 5,460      | 2,726              | 16,611 | ▲ 4.1      | 11,601             | 5,010 | 3,163      | ▲ 6.0              | 1,659 | 1,504 | 38.6 | 3,190 | ▲ 6.4  | 1,684 | 1,506 | 19.2 |
| 4月       | 38,774   | 2.7        | 24,912             | 13,862  | 46,032     | ▲ 6.6              | 31,832   | 14,200     | 11,096             | 4.7    | 6,879      | 4,217              | 15,366 | ▲ 6.0      | 10,250             | 5,116 | 2,298      | ▲ 1.7              | 1,277 | 1,021 | 20.7 | 2,378 | ▲ 1.2  | 1,320 | 1,058 | 15.5 |
| 5月       | 39,599   | 3.0        | 25,178             | 14,421  | 44,515     | ▲ 6.6              | 31,233   | 13,282     | 8,848              | 0.2    | 5,623      | 3,225              | 15,528 | ▲ 7.7      | 10,978             | 4,550 | 2,413      | 2.9                | 1,374 | 1,039 | 27.3 | 2,460 | 2.3    | 1,422 | 1,038 | 15.8 |
| 6月       | 38,577   | 2.0        | 24,471             | 14,106  | 43,212     | ▲ 9.5              | 30,665   | 12,547     | 7,191              | ▲ 7.2  | 4,826      | 2,365              | 14,774 | ▲ 13.9     | 10,715             | 4,059 | 2,183      | ▲ 11.9             | 1,279 | 904   | 30.4 | 2,154 | ▲ 14.4 | 1,252 | 902   | 14.6 |
| 7月       | 37,133   | 2.9        | 23,936             | 13,197  | 43,849     | ▲ 7.5              | 31,356   | 12,493     | 7,603              | 3.3    | 5,095      | 2,508              | 15,809 | ▲ 2.3      | 10,877             | 4,932 | 2,121      | 3.9                | 1,295 | 826   | 27.9 | 2,120 | 2.8    | 1,290 | 830   | 13.4 |
| 8月       | 36,103   | 1.2        | 23,365             | 12,738  | 43,710     | ▲ 8.9              | 30,769   | 12,941     | 7,025              | ▲ 5.5  | 4,689      | 2,336              | 15,445 | ▲ 9.6      | 10,511             | 4,934 | 1,821      | ▲ 4.8              | 1,051 | 770   | 25.9 | 1,843 | ▲ 6.8  | 1,081 | 762   | 11.9 |
| 9月       | 35,821   | ▲ 0.3      | 23,093             | 12,728  | 44,043     | ▲ 9.2              | 31,178   | 12,865     | 7,166              | ▲ 7.7  | 4,702      | 2,464              | 15,046 | ▲ 12.8     | 10,986             | 4,060 | 1,997      | ▲ 7.6              | 1,160 | 837   | 27.9 | 2,013 | ▲ 7.5  | 1,179 | 834   | 13.4 |
| 10月      | 36,409   | ▲ 0.1      | 23,361             | 13,048  | 45,481     | ▲ 8.5              | 32,172   | 13,309     | 8,173              | 0.5    | 5,368      | 2,805              | 16,964 | ▲ 3.4      | 11,737             | 5,227 | 2,180      | ▲ 4.6              | 1,284 | 896   | 26.7 | 2,160 | ▲ 6.1  | 1,264 | 896   | 12.7 |

注 1. 就職率＝就職件数/新規求職申込件数 充足率＝充足数/新規求職人数

2. 表中の各数値は原数値

# 主な産業別新規求人数

【別表4】

<宮城県計>

| 産業別<br>年月 | 製造業のうち主なもの   |             |             |            |            |            |            |            |            |             |              | 計          |                                | S.T公務・その他  |               |                 |             |             |             |            |            |
|-----------|--------------|-------------|-------------|------------|------------|------------|------------|------------|------------|-------------|--------------|------------|--------------------------------|------------|---------------|-----------------|-------------|-------------|-------------|------------|------------|
|           | D 建設業        |             | E 製造業       |            | F 10-10    |            | G 繊維       |            | H 繊維       |             | I 繊維         |            | J 金融業・保険業<br>K 不動産業<br>L 物品買戻業 |            | M 宿泊業・飲食サービス業 | N 生活関連サービス業・娯楽業 | P 医療・福祉     | R サービス業     |             |            |            |
|           | 対前年<br>同月比   | 対前年<br>同月比  | 対前年<br>同月比  | 対前年<br>同月比 | 対前年<br>同月比 | 対前年<br>同月比 | 対前年<br>同月比 | 対前年<br>同月比 | 対前年<br>同月比 | 対前年<br>同月比  | 対前年<br>同月比   | 対前年<br>同月比 |                                |            |               |                 |             |             | 対前年<br>同月比  | 対前年<br>同月比 | 対前年<br>同月比 |
| 令和5年10月   | 18,663 ▲10.0 | 2,335 ▲19.3 | 528 ▲19.3   | 65 ▲9.9    | 119 ▲15.3  | 77 ▲16.1   | 158 ▲41.7  | 80 ▲19.5   | 449 ▲3.6   | 1,057 ▲10.9 | 2,282 ▲17.5  | 390 ▲14.5  |                                | 687 ▲12.6  |               |                 |             |             | 1,148 ▲10.2 | 592 ▲4.1   | 3,966 ▲5.7 |
| 2年度度月平均   | 15,104 ▲19.1 | 2,209 ▲18.8 | 449 ▲18.8   | 40 ▲38.1   | 86 ▲27.9   | 66 ▲15.0   | 120 ▲23.8  | 65 ▲18.8   | 322 ▲28.4  | 737 ▲30.3   | 1,812 ▲20.6  | 317 ▲18.6  | 515 ▲25.1                      | 685 ▲40.3  | 373 ▲36.9     | 3,435 ▲13.4     | 2,657 ▲23.1 | 547 ▲10.5   |             |            |            |
| 3年度度月平均   | 16,779 11.1  | 2,268 2.7   | 1,458 29.1  | 54 33.6    | 122 42.3   | 88 33.7    | 183 52.3   | 84 28.6    | 404 25.5   | 858 16.4    | 1,910 5.4    | 380 19.8   | 595 15.7                       | 805 17.4   | 424 13.6      | 3,751 9.2       | 2,977 16.4  | 461 ▲15.6   |             |            |            |
| 4年度度月平均   | 17,588 4.8   | 2,137 ▲5.8  | 1,492 2.3   | 58 6.5     | 138 13.0   | 87 ▲1.2    | 174 ▲5.1   | 71 ▲15.7   | 437 8.2    | 901 5.1     | 2,125 11.3   | 428 12.7   | 627 5.3                        | 922 14.5   | 478 12.6      | 3,858 2.8       | 3,184 7.0   | 498 8.1     |             |            |            |
| 5年度度月平均   | 17,010 ▲3.3  | 1,954 ▲8.6  | 1,338 ▲10.3 | 498 ▲11.9  | 55 ▲3.6    | 115 ▲17.0  | 77 ▲11.3   | 136 ▲21.4  | 423 ▲3.2   | 856 ▲5.1    | 2,082 ▲2.1   | 414 ▲3.3   | 512 ▲18.4                      | 769 ▲16.6  | 522 9.2       | 3,907 1.3       | 3,306 3.8   | 434 ▲12.8   |             |            |            |
| 令和5年10月   | 19,305 12.9  | 2,623 10.9  | 1,686 15.6  | 675 ▲4.7   | 129 79.2   | 92 1.1     | 187 5.1    | 84 9.1     | 480 47.6   | 1,067 49.0  | 2,546 11.3   | 416 7.8    | 688 23.5                       | 1,098 ▲3.0 | 491 ▲2.0      | 4,028 12.6      | 3,446 12.5  | 235 ▲37.3   |             |            |            |
| 4年10月     | 18,606 ▲3.6  | 2,239 ▲14.6 | 1,763 4.6   | 754 11.7   | 136 5.4    | 67 ▲27.2   | 206 10.2   | 50 ▲40.5   | 438 ▲10.6  | 969 ▲9.2    | 2,533 ▲0.5   | 530 27.4   | 727 5.7                        | 918 ▲16.4  | 534 8.8       | 4,020 ▲0.2      | 3,240 ▲6.0  | 169 ▲28.1   |             |            |            |
| 11月       | 17,681 10.3  | 1,925 ▲8.9  | 1,522 14.1  | 540 14.9   | 66 70.7    | 103 7.3    | 139 26.4   | 177 9.9    | 501 36.5   | 822 ▲7.5    | 2,152 49.0   | 393 8.3    | 588 13.7                       | 808 30.3   | 603 60.3      | 3,947 1.5       | 3,338 13.3  | 692 ▲0.1    |             |            |            |
| 12月       | 16,223 ▲0.1  | 2,140 ▲8.0  | 1,171 ▲15.9 | 363 ▲24.2  | 68 21.4    | 167 ▲1.8   | 53 ▲32.1   | 137 ▲26.3  | 388 2.8    | 909 6.6     | 1,554 3.6    | 328 ▲9.9   | 511 ▲9.4                       | 980 ▲8.0   | 388 ▲10.0     | 3,892 ▲1.2      | 3,036 14.8  | 477 32.9    |             |            |            |
| 5年1月      | 19,363 ▲3.7  | 2,104 ▲5.7  | 1,432 ▲9.7  | 477 ▲27.1  | 45 ▲26.6   | 165 35.2   | 53 ▲24.3   | 116 ▲44.0  | 427 11.5   | 930 ▲0.3    | 2,239 ▲19.9  | 492 8.8    | 709 ▲1.5                       | 971 ▲5.5   | 494 17.3      | 4,146 0.4       | 3,438 ▲1.0  | 1,375 6.2   |             |            |            |
| 2月        | 20,075 17.1  | 2,089 ▲3.9  | 1,572 7.5   | 653 6.2    | 74 117.6   | 115 22.3   | 111 29.1   | 190 13.1   | 433 ▲8.1   | 912 19.8    | 2,733 73.0   | 484 9.7    | 549 9.6                        | 739 22.8   | 545 34.4      | 4,170 10.7      | 3,575 18.7  | 1,599 39.5  |             |            |            |
| 3月        | 17,314 ▲2.4  | 2,083 ▲12.7 | 1,350 ▲8.2  | 427 ▲18.7  | 66 20.0    | 177 24.6   | 82 17.1    | 85 ▲18.3   | 475 13.1   | 984 ▲11.9   | 1,848 5.9    | 347 ▲11.5  | 531 ▲3.1                       | 1,239 42.4 | 454 2.7       | 3,798 ▲8.3      | 3,090 ▲4.2  | 401 2.6     |             |            |            |
| 4月        | 16,342 ▲4.6  | 1,879 ▲14.4 | 1,278 10.6  | 498 ▲14.9  | 48 0.0     | 74 ▲36.8   | 48 ▲35.1   | 124 ▲42.9  | 359 ▲9.6   | 811 11.2    | 2,068 ▲16.7  | 411 1.5    | 591 ▲19.6                      | 903 19.4   | 501 65.9      | 3,606 ▲1.2      | 3,426 2.6   | 174 ▲15.9   |             |            |            |
| 5月        | 16,827 5.3   | 2,112 10.7  | 1,534 1.3   | 601 13.4   | 63 37.0    | 103 ▲14.2  | 92 ▲29.8   | 191 19.4   | 433 6.7    | 685 ▲24.9   | 2,335 28.4   | 486 26.6   | 439 ▲26.8                      | 721 ▲23.1  | 625 25.0      | 3,622 ▲2.1      | 3,233 20.1  | 224 ▲3.0    |             |            |            |
| 6月        | 17,160 ▲3.3  | 2,275 ▲7.5  | 1,277 ▲18.7 | 414 ▲30.5  | 62 0.0     | 191 10.4   | 54 ▲34.1   | 99 ▲48.4   | 422 ▲18.7  | 933 ▲7.1    | 2,089 17.4   | 379 ▲22.0  | 394 ▲36.5                      | 894 ▲14.7  | 504 4.1       | 3,915 ▲4.7      | 3,338 9.4   | 207 10.1    |             |            |            |
| 7月        | 16,176 ▲10.1 | 1,733 ▲17.9 | 1,270 9.1   | 446 ▲28.3  | 54 90.0    | 85 31.5    | 83 38.3    | 147 ▲12.0  | 396 ▲8.3   | 803 ▲6.1    | 1,909 ▲11.5  | 385 ▲20.5  | 508 ▲35.3                      | 1,051 26.6 | 440 10.3      | 3,766 8.8       | 3,377 6.2   | 173 ▲7.0    |             |            |            |
| 8月        | 17,088 ▲3.1  | 1,948 ▲1.9  | 1,539 ▲2.3  | 606 0.3    | 63 ▲3.1    | 108 17.4   | 72 ▲40.5   | 197 ▲6.2   | 456 27.7   | 821 0.1     | 2,325 0.2    | 447 ▲2.8   | 533 ▲19.0                      | 704 ▲39.2  | 651 5.2       | 3,729 ▲1.3      | 3,262 0.8   | 200 ▲15.9   |             |            |            |
| 9月        | 17,261 3.8   | 2,082 ▲3.6  | 1,462 ▲8.9  | 585 ▲8.8   | 58 ▲5.9    | 141 17.5   | 66 0.0     | 89 ▲80.4   | 508 10.0   | 988 1.8     | 2,114 12.1   | 354 ▲3.5   | 648 27.1                       | 744 9.4    | 480 19.8      | 3,810 5.2       | 3,444 15.3  | 162 ▲23.6   |             |            |            |
| 10月       | 17,565 ▲4.6  | 2,016 ▲10.0 | 1,392 ▲21.0 | 518 ▲31.3  | 109 ▲19.9  | 114 70.1   | 142 ▲31.1  | 77 54.0    | 357 ▲18.5  | 974 0.5     | 2,104 ▲16.9  | 440 ▲17.0  | 559 ▲23.1                      | 964 5.0    | 528 ▲1.1      | 4,159 3.5       | 3,448 6.4   | 190 12.4    |             |            |            |
| 11月       | 16,405 ▲3.2  | 1,858 ▲9.5  | 1,362 ▲10.5 | 546 1.1    | 65 ▲1.5    | 66 ▲35.9   | 75 ▲46.0   | 159 ▲10.2  | 361 ▲27.9  | 704 ▲14.4   | 1,696 ▲21.2  | 403 2.5    | 502 ▲14.6                      | 618 ▲23.5  | 618 ▲1.9      | 3,714 ▲5.9      | 3,348 0.3   | 744 7.5     |             |            |            |
| 12月       | 16,112 ▲0.7  | 1,846 ▲13.7 | 1,199 2.4   | 405 11.6   | 65 ▲4.4    | 135 19.2   | 64 20.8    | 106 ▲22.6  | 475 19.3   | 896 ▲1.4    | 2,070 33.2   | 393 19.8   | 490 ▲4.1                       | 503 ▲48.7  | 420 8.2       | 4,027 3.5       | 2,938 ▲3.2  | 396 ▲17.0   |             |            |            |
| 6年1月      | 18,224 ▲1.9  | 1,846 ▲12.3 | 1,173 ▲18.1 | 442 ▲7.3   | 42 ▲6.7    | 98 ▲40.6   | 86 62.3    | 144 24.1   | 392 ▲8.2   | 864 ▲7.1    | 2,367 5.7    | 400 ▲18.7  | 440 ▲37.9                      | 759 ▲21.8  | 396 ▲18.8     | 4,370 5.4       | 3,373 ▲1.9  | 1,252 ▲8.9  |             |            |            |
| 2月        | 18,344 ▲8.6  | 1,971 ▲5.6  | 1,367 ▲13.0 | 498 ▲23.7  | 60 ▲18.9   | 130 13.0   | 108 ▲27.7  | 130 ▲31.6  | 389 ▲10.2  | 852 ▲6.6    | 1,779 ▲34.9  | 446 ▲3.9   | 564 2.7                        | 610 ▲17.5  | 676 24.0      | 4,171 0.0       | 3,456 ▲3.3  | 1,267 ▲20.8 |             |            |            |
| 3月        | 16,611 ▲4.1  | 1,892 ▲9.6  | 1,200 ▲11.1 | 413 ▲3.3   | 57 ▲3.6    | 137 ▲22.6  | 60 ▲28.8   | 109 28.2   | 528 11.2   | 938 ▲4.7    | 2,122 14.8   | 427 23.1   | 470 ▲11.5                      | 752 ▲39.3  | 441 ▲2.9      | 3,990 5.1       | 3,032 ▲1.9  | 220 ▲45.1   |             |            |            |
| 4月        | 15,366 ▲4.0  | 1,719 ▲8.5  | 1,108 ▲13.3 | 518 4.0    | 47 ▲2.1    | 93 25.7    | 72 50.0    | 87 ▲29.8   | 379 5.6    | 716 ▲11.7   | 2,327 (12.5) | 415 1.0    | 422 ▲28.6                      | 711 ▲21.3  | 358 ▲28.5     | 3,531 ▲2.1      | 3,039 ▲11.3 | 200 14.9    |             |            |            |
| 5月        | 15,528 ▲7.7  | 1,937 ▲9.3  | 1,294 ▲15.6 | 478 ▲20.5  | 48 ▲23.8   | 107 3.9    | 71 ▲22.8   | 135 ▲29.3  | 327 ▲24.5  | 889 (29.9)  | 1,574 ▲32.6  | 451 ▲7.2   | 500 13.9                       | 531 ▲28.4  | 437 ▲30.1     | 3,900 (7.7)     | 2,982 ▲7.8  | 231 3.1     |             |            |            |
| 6月        | 14,774 ▲13.9 | 1,827 ▲19.7 | 1,140 ▲10.7 | 379 ▲8.5   | 61 ▲1.6    | 113 ▲40.8  | 76 40.7    | 134 35.4   | 502 19.0   | 924 ▲11.0   | 1,739 ▲16.8  | 376 ▲9.8   | 395 0.3                        | 639 ▲28.5  | 413 ▲18.1     | 3,499 ▲10.0     | 2,671 ▲20.0 | 163 ▲21.3   |             |            |            |
| 7月        | 15,809 ▲2.3  | 1,822 5.1   | 1,131 ▲10.9 | 451 1.1    | 47 ▲3.0    | 126 48.2   | 74 ▲10.8   | 79 ▲46.3   | 427 7.8    | 772 ▲3.9    | 1,835 ▲3.9   | 450 16.9   | 516 1.6                        | 665 ▲36.7  | 509 15.7      | 3,790 (0.6)     | 3,167 ▲6.2  | 261 50.9    |             |            |            |
| 8月        | 15,445 ▲8.6  | 1,718 ▲11.8 | 1,247 ▲19.0 | 484 ▲20.1  | 32 ▲6.2    | 94 ▲13.0   | 90 25.0    | 153 ▲22.3  | 294 ▲35.5  | 745 ▲49.3   | 2,057 ▲11.5  | 454 1.6    | 513 ▲3.8                       | 693 ▲1.6   | 629 ▲3.4      | 3,656 ▲2.0      | 2,737 ▲16.1 | 204 2.0     |             |            |            |
| 9月        | 15,046 ▲12.8 | 1,942 ▲6.7  | 1,316 ▲10.0 | 402 ▲31.3  | 71 22.4    | 155 9.9    | 74 12.1    | 117 31.5   | 482 ▲3.1   | 959 ▲2.9    | 1,786 ▲15.5  | 345 ▲2.5   | 393 ▲39.4                      | 640 ▲14.0  | 284 ▲42.6     | 3,621 ▲5.0      | 2,670 ▲22.5 | 119 ▲28.5   |             |            |            |
| 10月       | 16,964 ▲4.4  | 2,052 1.8   | 1,326 ▲4.7  | 562 8.5    | 65 132.1   | 130 19.3   | 91 ▲20.2   | 86 ▲39.4   | 319 ▲10.6  | 796 ▲18.3   | 1,762 ▲18.3  | 465 5.7    | 571 2.1                        | 749 ▲22.3  | 514 ▲2.7      | 4,261 (2.9)     | 3,521 (2.1) | 184 ▲3.2    |             |            |            |

注 1. 表中の数値は原数値

2. 令和6年4月以降については令和5年7月改定、「日本経済産業分野」に基づく区分、令和6年3月以前については平成26年10月改定の「日本経済産業分野」に基づく区分により表準したものの、令和6年4月以降については、産業分類改定による影響のある産業について( )で示している。

【別表5】

正社員の職業紹介状況

新規学卒関係及び一般日雇関係を除く

|          | 月間有効求職者数 |                 |            | 月間有効求人数 |                 |            | 新規求職申込件数 |       |            | 新規求人数  |       |            | 就職件数  |       |            | 充足数   |       |            | 有効求人倍率      |              |      | 就職率  |      |      | 充足率 |     |     |
|----------|----------|-----------------|------------|---------|-----------------|------------|----------|-------|------------|--------|-------|------------|-------|-------|------------|-------|-------|------------|-------------|--------------|------|------|------|------|-----|-----|-----|
|          | 全数       | 常<br>用<br>フルタイム | 対前年<br>同月比 | 全数      | 常<br>用<br>フルタイム | 対前年<br>同月比 | 全数       | 正社員   | 対前年<br>同月比 | 全数     | 正社員   | 対前年<br>同月比 | 全数    | 正社員   | 対前年<br>同月比 | 全数    | 正社員   | 対前年<br>同月比 | 全数<br>(原数値) | 正社員<br>(原数値) | 全数   | 正社員  | 全数   | 正社員  | 全数  | 正社員 |     |
|          |          |                 |            |         |                 |            |          |       |            |        |       |            |       |       |            |       |       |            |             |              |      |      |      |      |     |     | 正社員 |
| 令和元年度月平均 | 34,106   | 22,717          | ▲ 2.7      | 53,568  | 25,357          | ▲ 5.9      | 8,248    | 5,613 | ▲ 4.8      | 18,663 | 8,686 | ▲ 7.4      | 2,689 | 1,176 | ▲ 10.6     | 2,728 | 1,166 | ▲ 11.0     | 1,57        | 1.12         | 32.6 | 20.9 | 14.6 | 13.4 |     |     |     |
| 2年度月平均   | 34,941   | 23,391          | 3.0        | 42,057  | 21,640          | ▲ 14.7     | 7,854    | 5,330 | ▲ 5.0      | 15,104 | 7,540 | ▲ 13.2     | 2,267 | 983   | ▲ 15.7     | 2,324 | 983   | ▲ 15.7     | 1.20        | 0.93         | 28.9 | 18.3 | 15.4 | 13.0 |     |     |     |
| 3年度月平均   | 35,468   | 23,219          | ▲ 0.7      | 47,139  | 24,031          | 11.1       | 7,754    | 5,149 | ▲ 3.4      | 16,779 | 8,329 | 10.5       | 2,260 | 966   | ▲ 1.1      | 2,314 | 970   | ▲ 1.3      | 1.33        | 1.03         | 29.1 | 18.8 | 13.8 | 11.6 |     |     |     |
| 4年度月平均   | 35,679   | 23,023          | ▲ 0.8      | 49,780  | 24,858          | 3.4        | 7,900    | 5,193 | 0.9        | 17,588 | 8,594 | 3.2        | 2,237 | 969   | 0.3        | 2,268 | 958   | ▲ 1.3      | 1.40        | 1.08         | 28.3 | 18.7 | 12.9 | 11.1 |     |     |     |
| 5年度月平均   | 36,246   | 23,454          | 1.9        | 48,641  | 24,450          | ▲ 1.6      | 8,062    | 5,309 | 2.2        | 17,010 | 8,413 | ▲ 2.1      | 2,246 | 956   | ▲ 1.4      | 2,277 | 953   | ▲ 0.5      | 1.34        | 1.04         | 27.9 | 18.0 | 13.4 | 11.3 |     |     |     |
| 令和3年10月  | 34,885   | 22,836          | ▲ 7.8      | 48,786  | 25,382          | 12.1       | 7,688    | 5,089 | ▲ 9.5      | 19,305 | 9,672 | 16.8       | 2,207 | 989   | ▲ 7.0      | 2,258 | 960   | ▲ 7.6      | 1.40        | 1.11         | 28.7 | 19.0 | 11.7 | 9.9  |     |     |     |
| 4年10月    | 35,344   | 22,831          | 0.0        | 50,539  | 25,418          | 0.1        | 7,682    | 5,066 | ▲ 0.5      | 18,606 | 9,070 | ▲ 8.2      | 2,130 | 990   | 2.2        | 2,198 | 987   | 2.8        | 1.43        | 1.11         | 27.7 | 19.5 | 11.8 | 10.9 |     |     |     |
| 11月      | 34,505   | 22,291          | ▲ 3.3      | 50,289  | 25,524          | 2.4        | 6,744    | 4,553 | ▲ 4.3      | 17,681 | 8,712 | 10.4       | 2,042 | 990   | 0.9        | 2,060 | 949   | ▲ 3.9      | 1.46        | 1.15         | 30.3 | 21.7 | 11.7 | 10.9 |     |     |     |
| 12月      | 32,242   | 20,972          | ▲ 5.9      | 49,802  | 24,840          | 0.3        | 5,642    | 3,866 | ▲ 10.0     | 16,223 | 8,077 | ▲ 1.9      | 1,843 | 784   | ▲ 13.8     | 1,872 | 785   | ▲ 11.9     | 1.54        | 1.18         | 32.7 | 20.3 | 11.5 | 9.7  |     |     |     |
| 5年1月     | 33,019   | 21,702          | ▲ 5.6      | 51,092  | 25,201          | 1.7        | 8,665    | 5,753 | 1.2        | 19,363 | 9,161 | ▲ 2.1      | 1,697 | 778   | ▲ 1.7      | 1,723 | 788   | ▲ 1.7      | 1.55        | 1.16         | 19.6 | 13.5 | 8.9  | 8.6  |     |     |     |
| 2月       | 34,702   | 22,567          | ▲ 3.9      | 53,142  | 25,208          | 1.6        | 8,591    | 5,503 | 3.4        | 20,075 | 8,651 | 11.5       | 2,470 | 988   | 7.5        | 2,483 | 975   | 7.3        | 1.53        | 1.12         | 28.8 | 18.0 | 12.4 | 11.3 |     |     |     |
| 3月       | 36,664   | 23,725          | ▲ 3.0      | 52,602  | 25,367          | 1.3        | 8,739    | 5,761 | ▲ 0.6      | 17,314 | 8,399 | ▲ 3.8      | 3,366 | 1,190 | 2.3        | 3,407 | 1,197 | 2.2        | 1.43        | 1.07         | 38.5 | 20.7 | 19.7 | 14.3 |     |     |     |
| 4月       | 37,758   | 24,157          | ▲ 1.9      | 49,273  | 24,320          | 1.3        | 10,596   | 6,602 | 1.4        | 16,342 | 8,147 | ▲ 3.9      | 2,338 | 985   | ▲ 1.7      | 2,406 | 1,012 | ▲ 0.4      | 1.30        | 1.01         | 22.1 | 14.9 | 14.7 | 12.4 |     |     |     |
| 5月       | 38,434   | 24,412          | ▲ 1.1      | 47,679  | 23,910          | ▲ 0.3      | 8,831    | 5,597 | 3.2        | 16,827 | 8,175 | 3.0        | 2,344 | 1,001 | ▲ 3.1      | 2,404 | 998   | ▲ 0.5      | 1.24        | 0.98         | 26.5 | 17.9 | 14.3 | 12.2 |     |     |     |
| 6月       | 37,820   | 24,056          | ▲ 0.7      | 47,738  | 24,348          | ▲ 1.9      | 7,747    | 5,184 | ▲ 1.6      | 17,160 | 8,962 | ▲ 2.1      | 2,477 | 1,074 | 1.8        | 2,517 | 1,050 | 1.3        | 1.26        | 1.01         | 32.0 | 20.7 | 14.7 | 11.7 |     |     |     |
| 7月       | 36,104   | 23,345          | 1.5        | 47,414  | 24,096          | ▲ 1.8      | 7,362    | 5,056 | 9.9        | 16,176 | 7,914 | ▲ 4.8      | 2,041 | 919   | 1.5        | 2,063 | 917   | 3.0        | 1.31        | 1.03         | 27.7 | 18.2 | 12.8 | 11.6 |     |     |     |
| 8月       | 35,687   | 23,400          | 2.1        | 47,980  | 24,603          | ▲ 0.3      | 7,430    | 5,106 | 2.3        | 17,088 | 8,527 | 1.5        | 1,913 | 900   | ▲ 1.5      | 1,978 | 910   | 3.6        | 1.34        | 1.05         | 25.7 | 17.6 | 11.6 | 10.7 |     |     |     |
| 9月       | 35,928   | 23,485          | 3.3        | 48,480  | 24,887          | 0.6        | 7,763    | 5,146 | 2.5        | 17,261 | 9,211 | 5.1        | 2,162 | 966   | ▲ 3.6      | 2,177 | 943   | ▲ 4.4      | 1.35        | 1.06         | 27.9 | 18.8 | 12.6 | 10.2 |     |     |     |
| 10月      | 36,455   | 23,637          | 3.5        | 49,681  | 25,516          | 0.4        | 8,131    | 5,350 | 5.6        | 17,565 | 8,534 | ▲ 5.9      | 2,284 | 1,016 | 2.6        | 2,300 | 1,032 | 4.6        | 1.36        | 1.08         | 28.1 | 19.0 | 13.1 | 12.1 |     |     |     |
| 11月      | 35,438   | 22,922          | 2.8        | 48,553  | 24,774          | ▲ 2.9      | 6,909    | 4,553 | 0.0        | 16,405 | 7,879 | ▲ 9.6      | 2,101 | 900   | ▲ 9.1      | 2,116 | 883   | ▲ 7.0      | 1.37        | 1.08         | 30.4 | 19.8 | 12.9 | 11.2 |     |     |     |
| 12月      | 33,617   | 21,862          | 4.2        | 47,699  | 24,097          | ▲ 3.0      | 6,196    | 4,201 | 8.7        | 16,112 | 8,440 | 4.5        | 1,900 | 880   | 12.2       | 1,913 | 881   | 12.2       | 1.42        | 1.10         | 30.7 | 20.9 | 11.9 | 10.4 |     |     |     |
| 6年1月     | 34,298   | 22,428          | 3.3        | 49,025  | 23,990          | ▲ 4.8      | 8,817    | 5,828 | 1.3        | 18,224 | 8,114 | ▲ 11.4     | 1,700 | 778   | 0.0        | 1,697 | 765   | ▲ 2.9      | 1.43        | 1.07         | 19.3 | 13.3 | 9.3  | 9.4  |     |     |     |
| 2月       | 36,341   | 23,619          | 4.7        | 50,648  | 24,340          | ▲ 3.4      | 8,770    | 5,629 | 2.3        | 18,344 | 8,319 | ▲ 3.8      | 2,524 | 970   | ▲ 1.8      | 2,557 | 969   | ▲ 0.6      | 1.39        | 1.03         | 28.8 | 17.2 | 13.9 | 11.6 |     |     |     |
| 3月       | 37,067   | 24,130          | 1.7        | 49,522  | 24,524          | ▲ 3.3      | 8,186    | 5,454 | ▲ 5.3      | 16,611 | 8,734 | 4.0        | 3,163 | 1,077 | ▲ 9.5      | 3,190 | 1,079 | ▲ 9.9      | 1.34        | 1.02         | 38.6 | 19.7 | 12.4 | 12.4 |     |     |     |
| 4月       | 38,774   | 24,817          | 2.7        | 46,032  | 23,472          | ▲ 3.5      | 11,096   | 6,854 | 3.8        | 15,366 | 7,378 | ▲ 9.4      | 2,298 | 968   | ▲ 1.7      | 2,378 | 971   | ▲ 4.1      | 1.19        | 0.95         | 20.7 | 14.1 | 15.5 | 13.2 |     |     |     |
| 5月       | 39,599   | 25,114          | 2.9        | 44,515  | 23,062          | ▲ 3.5      | 8,848    | 5,601 | 0.1        | 15,928 | 7,867 | ▲ 3.8      | 2,413 | 1,012 | 1.1        | 2,460 | 1,016 | 1.8        | 1.12        | 0.92         | 27.3 | 18.1 | 15.8 | 12.9 |     |     |     |
| 6月       | 38,577   | 24,406          | 1.5        | 43,212  | 22,587          | ▲ 7.2      | 7,191    | 4,815 | ▲ 7.1      | 14,774 | 7,987 | ▲ 10.9     | 2,183 | 933   | ▲ 13.1     | 2,154 | 906   | ▲ 13.7     | 1.12        | 0.93         | 30.4 | 19.4 | 14.6 | 11.3 |     |     |     |
| 7月       | 37,133   | 23,874          | 2.3        | 43,849  | 23,066          | ▲ 4.3      | 7,603    | 5,083 | 0.5        | 15,809 | 7,870 | ▲ 0.6      | 2,121 | 974   | 6.0        | 2,120 | 946   | 3.2        | 1.18        | 0.97         | 27.9 | 19.2 | 13.4 | 12.0 |     |     |     |
| 8月       | 36,103   | 23,318          | ▲ 0.4      | 43,710  | 22,630          | ▲ 8.0      | 7,025    | 4,684 | ▲ 8.3      | 15,445 | 7,534 | ▲ 11.6     | 1,821 | 798   | ▲ 11.3     | 1,843 | 810   | ▲ 11.0     | 1.21        | 0.97         | 25.9 | 17.0 | 11.9 | 10.8 |     |     |     |
| 9月       | 35,821   | 23,051          | ▲ 1.8      | 44,043  | 23,073          | ▲ 7.3      | 7,166    | 4,692 | ▲ 8.8      | 15,046 | 8,345 | ▲ 9.4      | 1,997 | 898   | ▲ 7.0      | 2,013 | 886   | ▲ 6.0      | 1.23        | 1.00         | 27.9 | 19.1 | 13.4 | 10.6 |     |     |     |
| 10月      | 36,409   | 23,309          | ▲ 1.4      | 45,481  | 23,849          | ▲ 6.5      | 8,173    | 5,348 | ▲ 0.0      | 16,964 | 8,575 | 0.5        | 2,180 | 996   | ▲ 2.0      | 2,160 | 953   | ▲ 7.7      | 1.25        | 1.02         | 26.7 | 18.6 | 12.7 | 11.1 |     |     |     |

(注) 1. 正社員有効求人倍率＝正社員月間有効求人数÷常用フルタイム月間有効求職者数、なお、常用フルタイム有効求職者にはフルタイムの派遣労働者や契約社員を希望する者も含まれるため  
 厳密な意味での正社員有効求人倍率より低い値となる  
 2. 就職率＝就職件数÷新規求職申込件数  
 3. 充足率＝充足数÷新規求人数  
 表中の各数値は原数値

【別表6】

## 安定所別新規求人数の推移

| ハローワーク名 | 局計        |           | 仙台圏       |           |           |           | 沿岸部       |           |           | 県南部       |           |           | 県北部       |           |           |           |           |           |       |       |       |       |
|---------|-----------|-----------|-----------|-----------|-----------|-----------|-----------|-----------|-----------|-----------|-----------|-----------|-----------|-----------|-----------|-----------|-----------|-----------|-------|-------|-------|-------|
|         |           |           | 仙台        |           | (大和)      |           | 塩釜        |           | 石巻        | 気仙沼       |           | 大河原       |           | (白石)      | 古川        |           | 築館        | 迫         |       |       |       |       |
|         | 対前年度比 (%) | 対前年度比 (%) | 対前年度比 (%) | 対前年度比 (%) | 対前年度比 (%) | 対前年度比 (%) | 対前年度比 (%) | 対前年度比 (%) | 対前年度比 (%) | 対前年度比 (%) | 対前年度比 (%) | 対前年度比 (%) | 対前年度比 (%) | 対前年度比 (%) | 対前年度比 (%) | 対前年度比 (%) | 対前年度比 (%) | 対前年度比 (%) |       |       |       |       |
| 令和元年度計  | 223,952   | ▲10.0     | 137,930   | ▲11.0     | 9,234     | ▲4.9      | 10,883    | ▲7.9      | 20,940    | 0.2       | 7,725     | ▲11.7     | 7,224     | ▲13.7     | 2,916     | ▲12.6     | 14,075    | ▲9.3      | 7,773 | ▲9.3  | 5,252 | ▲22.7 |
| 2年度計    | 181,249   | ▲19.1     | 106,243   | ▲23.0     | 6,734     | ▲27.1     | 9,537     | ▲12.4     | 18,596    | ▲11.2     | 6,798     | ▲12.0     | 6,555     | ▲9.3      | 2,663     | ▲8.7      | 12,693    | ▲9.8      | 6,555 | ▲15.7 | 4,875 | ▲7.2  |
| 3年度計    | 201,351   | 11.1      | 121,990   | 14.8      | 7,597     | 12.8      | 9,729     | 2.0       | 18,368    | ▲1.2      | 7,144     | 5.1       | 7,189     | 9.7       | 3,142     | 18.0      | 13,805    | 8.8       | 7,425 | 13.3  | 4,962 | 1.8   |
| 4年度計    | 211,053   | 4.8       | 133,541   | 9.5       | 8,346     | 9.9       | 9,884     | 1.6       | 17,737    | ▲3.4      | 6,639     | ▲7.1      | 7,094     | ▲1.3      | 3,043     | ▲3.2      | 13,616    | ▲1.4      | 6,021 | ▲18.9 | 5,132 | 3.4   |
| 5年度計    | 204,115   | ▲3.3      | 131,320   | ▲1.7      | 8,172     | ▲2.1      | 9,258     | ▲6.3      | 15,745    | ▲11.2     | 6,101     | ▲8.1      | 6,522     | ▲8.1      | 3,119     | 2.5       | 13,319    | ▲2.2      | 5,671 | ▲5.8  | 4,888 | ▲4.8  |
| 令和5年10月 | 17,565    | ▲5.6      | 11,125    | ▲6.6      | 896       | 22.1      | 785       | ▲7.9      | 1,387     | ▲3.1      | 509       | ▲22.8     | 484       | ▲28.5     | 266       | 13.7      | 1,206     | 2.9       | 488   | ▲1.0  | 419   | ▲5.8  |
| 11月     | 16,405    | ▲7.2      | 10,455    | ▲7.9      | 639       | ▲23.1     | 738       | ▲1.7      | 1,407     | ▲3.2      | 407       | ▲32.8     | 571       | 2.7       | 230       | 7.0       | 1,111     | 6.0       | 471   | ▲0.6  | 376   | ▲4.1  |
| 12月     | 16,112    | ▲0.7      | 10,534    | ▲0.7      | 581       | 15.5      | 767       | 5.9       | 1,019     | ▲17.0     | 582       | 14.3      | 525       | ▲12.5     | 257       | 17.4      | 1,041     | 3.6       | 415   | ▲14.4 | 391   | 14.0  |
| 6年1月    | 18,224    | ▲5.9      | 11,391    | ▲6.8      | 780       | 5.0       | 921       | ▲2.7      | 1,614     | 8.0       | 453       | ▲3.4      | 498       | ▲26.1     | 247       | ▲20.1     | 1,280     | ▲16.6     | 583   | 3.9   | 457   | 10.7  |
| 2月      | 18,344    | ▲8.6      | 11,607    | ▲10.1     | 779       | 2.4       | 845       | ▲16.4     | 1,553     | ▲2.5      | 489       | ▲9.1      | 837       | ▲7.3      | 259       | ▲1.1      | 1,137     | ▲0.7      | 396   | ▲16.8 | 442   | ▲5.8  |
| 3月      | 16,611    | ▲4.1      | 10,995    | ▲1.7      | 576       | 2.5       | 620       | ▲28.2     | 1,181     | ▲12.3     | 594       | 11.0      | 460       | ▲14.5     | 260       | ▲10.7     | 1,076     | ▲0.7      | 509   | ▲1.7  | 340   | ▲13.3 |
| 4月      | 15,366    | ▲6.0      | 9,678     | ▲5.1      | 668       | ▲11.5     | 855       | 2.9       | 1,174     | 1.6       | 473       | ▲6.5      | 461       | ▲14.8     | 212       | ▲22.9     | 1,001     | ▲16.9     | 440   | ▲5.6  | 404   | ▲0.7  |
| 5月      | 15,528    | ▲7.7      | 10,108    | ▲7.2      | 642       | ▲4.2      | 655       | ▲9.8      | 1,260     | ▲4.6      | 360       | ▲29.3     | 505       | ▲15.3     | 192       | ▲25.0     | 961       | ▲2.1      | 422   | ▲3.7  | 423   | ▲4.1  |
| 6月      | 14,774    | ▲13.9     | 9,894     | ▲13.2     | 498       | 2.9       | 579       | ▲24.2     | 1,211     | 0.3       | 447       | ▲18.4     | 440       | ▲17.6     | 223       | ▲22.0     | 830       | ▲22.1     | 374   | ▲19.9 | 278   | ▲31.7 |
| 7月      | 15,809    | ▲2.3      | 9,742     | ▲3.3      | 705       | ▲7.4      | 894       | 19.0      | 1,315     | ▲1.9      | 493       | ▲8.4      | 515       | 15.5      | 261       | 1.6       | 991       | ▲15.9     | 459   | 1.5   | 434   | 13.6  |
| 8月      | 15,445    | ▲9.6      | 9,955     | ▲10.1     | 628       | ▲6.4      | 703       | ▲13.2     | 1,194     | ▲12.8     | 408       | ▲1.7      | 511       | ▲7.1      | 229       | 2.7       | 983       | ▲4.3      | 444   | ▲13.5 | 390   | ▲11.2 |
| 9月      | 15,046    | ▲12.8     | 9,794     | ▲15.5     | 541       | ▲6.7      | 556       | ▲20.6     | 1,270     | 6.6       | 468       | ▲15.1     | 411       | ▲14.4     | 223       | ▲26.4     | 1,006     | ▲0.4      | 393   | ▲16.9 | 384   | ▲0.8  |
| 10月     | 16,964    | ▲3.4      | 10,858    | ▲2.4      | 707       | ▲21.1     | 829       | 5.6       | 1,401     | 1.0       | 484       | ▲4.9      | 431       | ▲11.0     | 320       | 20.3      | 1,001     | ▲17.0     | 509   | 4.3   | 424   | 1.2   |

※各数値は原数値、各年度は対前年度比、各月は対前年同月比  
※（ ）は出張所

【別表7】

## 安定所別新規求職者数の推移

| ハローワーク名 | 局計        |           | 仙台圏       |           |           |           | 沿岸部       |           |           | 県南部       |           |           | 県北部       |           |           |           |           |           |       |       |       |       |
|---------|-----------|-----------|-----------|-----------|-----------|-----------|-----------|-----------|-----------|-----------|-----------|-----------|-----------|-----------|-----------|-----------|-----------|-----------|-------|-------|-------|-------|
|         |           |           | 仙台        |           | (大和)      |           | 塩釜        |           | 石巻        | 気仙沼       |           | 大河原       |           | (白石)      | 古川        |           | 築館        | 迫         |       |       |       |       |
|         | 対前年度比 (%) | 対前年度比 (%) | 対前年度比 (%) | 対前年度比 (%) | 対前年度比 (%) | 対前年度比 (%) | 対前年度比 (%) | 対前年度比 (%) | 対前年度比 (%) | 対前年度比 (%) | 対前年度比 (%) | 対前年度比 (%) | 対前年度比 (%) | 対前年度比 (%) | 対前年度比 (%) | 対前年度比 (%) | 対前年度比 (%) | 対前年度比 (%) |       |       |       |       |
| 令和元年度計  | 98,978    | ▲4.0      | 52,192    | ▲4.2      | 3,519     | ▲0.3      | 7,196     | ▲7.3      | 9,017     | ▲3.1      | 3,929     | ▲6.1      | 6,266     | ▲5.6      | 1,736     | ▲5.6      | 8,109     | ▲0.9      | 2,776 | ▲2.5  | 4,238 | ▲3.7  |
| 2年度計    | 94,250    | ▲4.8      | 49,237    | ▲5.7      | 3,392     | ▲3.6      | 7,501     | 4.2       | 8,390     | ▲7.0      | 3,460     | ▲11.9     | 6,072     | ▲3.1      | 1,830     | 5.4       | 7,866     | ▲3.0      | 2,529 | ▲8.9  | 3,973 | ▲6.3  |
| 3年度計    | 93,046    | ▲1.3      | 48,426    | ▲1.6      | 3,239     | ▲4.5      | 7,378     | ▲1.6      | 8,392     | 0.0       | 3,592     | 3.8       | 6,076     | 0.1       | 1,721     | ▲6.0      | 7,844     | ▲0.3      | 2,517 | ▲0.5  | 3,861 | ▲2.8  |
| 4年度計    | 94,801    | 1.9       | 50,122    | 3.5       | 3,395     | 4.8       | 7,381     | 0.0       | 8,202     | ▲2.3      | 3,594     | 0.1       | 6,086     | 0.2       | 1,606     | ▲6.7      | 7,772     | ▲0.9      | 2,712 | 7.7   | 3,931 | 1.8   |
| 5年度計    | 96,738    | 2.0       | 51,297    | 2.3       | 3,555     | 4.7       | 7,586     | 2.8       | 8,176     | ▲0.3      | 3,571     | ▲0.6      | 6,138     | 0.9       | 1,625     | 1.2       | 8,128     | 4.6       | 2,681 | ▲1.1  | 3,981 | 1.3   |
| 令和5年10月 | 8,131     | 5.8       | 4,392     | 6.5       | 269       | ▲9.7      | 604       | 7.1       | 696       | 1.5       | 282       | ▲1.1      | 536       | 13.1      | 128       | 0.0       | 690       | 7.3       | 205   | ▲0.5  | 329   | 19.6  |
| 11月     | 6,909     | 2.4       | 3,656     | 0.2       | 238       | 3.0       | 551       | ▲5.3      | 585       | 18.7      | 251       | 12.1      | 424       | ▲3.9      | 117       | ▲2.5      | 586       | 13.3      | 205   | 17.8  | 296   | ▲5.1  |
| 12月     | 6,196     | 9.8       | 3,331     | 14.0      | 213       | 12.7      | 472       | 7.3       | 500       | 18.2      | 216       | 12.5      | 438       | ▲5.8      | 125       | 14.7      | 515       | ▲2.8      | 168   | 10.5  | 218   | ▲1.4  |
| 6年1月    | 8,817     | 1.8       | 4,609     | ▲0.1      | 351       | 19.8      | 673       | 3.9       | 732       | ▲4.1      | 307       | ▲3.2      | 572       | 0.0       | 157       | 35.3      | 736       | ▲2.8      | 272   | 14.3  | 408   | 16.9  |
| 2月      | 8,770     | 2.1       | 4,677     | 8.0       | 344       | 10.6      | 739       | 6.9       | 734       | 0.8       | 368       | ▲3.7      | 504       | ▲20.8     | 136       | ▲8.7      | 714       | ▲0.8      | 237   | ▲13.2 | 317   | ▲14.1 |
| 3月      | 8,186     | ▲6.3      | 4,229     | ▲6.1      | 322       | ▲8.5      | 662       | ▲6.4      | 684       | ▲5.8      | 288       | ▲24.2     | 561       | ▲5.1      | 151       | 4.1       | 679       | ▲3.3      | 252   | 4.6   | 358   | ▲8.0  |
| 4月      | 11,096    | 4.7       | 5,878     | 4.3       | 407       | 5.4       | 858       | 1.9       | 965       | 13.3      | 407       | 6.0       | 683       | 7.4       | 193       | 1.0       | 874       | ▲5.7      | 366   | 17.7  | 465   | 7.9   |
| 5月      | 8,848     | 0.2       | 4,616     | ▲0.9      | 313       | 13.8      | 685       | 0.3       | 819       | 6.0       | 301       | ▲13.8     | 592       | ▲0.2      | 136       | ▲6.8      | 765       | 4.9       | 242   | 10.5  | 379   | ▲6.7  |
| 6月      | 7,191     | ▲7.2      | 3,837     | ▲6.8      | 247       | ▲6.1      | 533       | ▲10.3     | 613       | ▲4.8      | 241       | ▲20.2     | 484       | ▲5.8      | 116       | ▲17.7     | 601       | ▲6.1      | 224   | ▲0.9  | 295   | ▲3.0  |
| 7月      | 7,603     | 3.3       | 4,027     | 3.1       | 237       | ▲16.0     | 601       | 1.3       | 687       | 1.2       | 227       | ▲14.3     | 482       | 12.4      | 114       | 6.5       | 687       | 10.3      | 229   | 30.9  | 312   | 2.6   |
| 8月      | 7,025     | ▲5.5      | 3,825     | ▲2.3      | 245       | ▲21.5     | 560       | ▲0.4      | 597       | ▲3.4      | 255       | 0.8       | 408       | ▲12.8     | 124       | 1.6       | 559       | ▲16.2     | 172   | ▲20.0 | 280   | ▲6.0  |
| 9月      | 7,166     | ▲7.7      | 3,744     | ▲10.2     | 262       | ▲12.7     | 556       | ▲9.0      | 671       | ▲1.2      | 215       | ▲29.7     | 451       | ▲2.6      | 128       | 23.1      | 610       | ▲1.9      | 191   | ▲2.6  | 338   | 8.3   |
| 10月     | 8,173     | 0.5       | 4,191     | ▲4.6      | 290       | 7.8       | 661       | 9.4       | 790       | 13.5      | 288       | 2.1       | 547       | 2.1       | 144       | 12.5      | 673       | ▲2.5      | 236   | 15.1  | 353   | 7.3   |

※各数値は原数値、各年度は対前年度比、各月は対前年同月比  
※（ ）は出張所

【別表8】

## 安定所別有効求人倍率の推移

| ハローワーク名 | 局 計  | 仙台圏  |       |      | 沿岸部  |      | 県南部  |       | 県北部  |      |      |
|---------|------|------|-------|------|------|------|------|-------|------|------|------|
|         |      | 仙 台  | (大 和) | 塩 釜  | 石 巻  | 気仙沼  | 大河原  | (白 石) | 古 川  | 築 館  | 迫    |
| 令和元年度平均 | 1.57 | 1.76 | 1.88  | 1.01 | 1.72 | 1.62 | 0.90 | 1.16  | 1.22 | 2.00 | 0.91 |
| 2年度平均   | 1.20 | 1.28 | 1.24  | 0.83 | 1.60 | 1.40 | 0.72 | 0.96  | 1.02 | 1.52 | 0.82 |
| 3年度平均   | 1.33 | 1.44 | 1.49  | 0.84 | 1.60 | 1.43 | 0.78 | 1.16  | 1.15 | 2.02 | 0.86 |
| 4年度平均   | 1.40 | 1.59 | 1.58  | 0.82 | 1.52 | 1.34 | 0.76 | 1.18  | 1.14 | 1.54 | 0.93 |
| 5年度平均   | 1.34 | 1.55 | 1.44  | 0.78 | 1.37 | 1.20 | 0.70 | 1.31  | 1.10 | 1.44 | 0.90 |
| 令和5年10月 | 1.36 | 1.56 | 1.48  | 0.80 | 1.36 | 1.20 | 0.68 | 1.45  | 1.09 | 1.54 | 0.96 |
| 11月     | 1.37 | 1.56 | 1.51  | 0.78 | 1.47 | 1.19 | 0.68 | 1.45  | 1.12 | 1.51 | 0.93 |
| 12月     | 1.42 | 1.60 | 1.59  | 0.85 | 1.54 | 1.32 | 0.73 | 1.32  | 1.22 | 1.56 | 0.99 |
| 6年1月    | 1.43 | 1.62 | 1.58  | 0.90 | 1.59 | 1.27 | 0.70 | 1.28  | 1.20 | 1.60 | 0.97 |
| 2月      | 1.39 | 1.58 | 1.48  | 0.83 | 1.54 | 1.19 | 0.81 | 1.27  | 1.16 | 1.36 | 0.97 |
| 3月      | 1.34 | 1.55 | 1.37  | 0.73 | 1.40 | 1.21 | 0.69 | 1.27  | 1.07 | 1.40 | 0.88 |
| 4月      | 1.19 | 1.38 | 1.27  | 0.66 | 1.20 | 1.06 | 0.59 | 1.10  | 0.96 | 1.20 | 0.78 |
| 5月      | 1.12 | 1.31 | 1.20  | 0.63 | 1.10 | 1.02 | 0.57 | 1.02  | 0.90 | 1.23 | 0.74 |
| 6月      | 1.12 | 1.31 | 1.21  | 0.65 | 1.15 | 0.97 | 0.56 | 1.05  | 0.89 | 1.10 | 0.72 |
| 7月      | 1.18 | 1.36 | 1.38  | 0.69 | 1.23 | 1.09 | 0.62 | 1.19  | 0.90 | 1.20 | 0.79 |
| 8月      | 1.21 | 1.37 | 1.42  | 0.74 | 1.27 | 1.16 | 0.66 | 1.27  | 0.91 | 1.31 | 0.82 |
| 9月      | 1.23 | 1.38 | 1.43  | 0.73 | 1.30 | 1.24 | 0.68 | 1.23  | 1.00 | 1.31 | 0.87 |
| 10月     | 1.25 | 1.43 | 1.42  | 0.71 | 1.28 | 1.19 | 0.61 | 1.24  | 1.02 | 1.34 | 0.88 |

※原数値

※( )は出張所

【別表9】

## 東北ブロック求人倍率の推移

| 局名      | 全国   |      | 東北   |      | 宮城   |      | 青森   | 岩手   | 秋田   | 山形   | 福島   |
|---------|------|------|------|------|------|------|------|------|------|------|------|
|         | 新規   | 有効   | 新規   | 有効   | 新規   | 有効   | 有効   | 有効   | 有効   | 有効   | 有効   |
| 令和元年度平均 | 2.35 | 1.55 | 2.00 | 1.43 | 2.26 | 1.57 | 1.20 | 1.33 | 1.30 | 1.52 | 1.44 |
| 2年度平均   | 1.90 | 1.10 | 1.79 | 1.14 | 1.92 | 1.20 | 0.95 | 1.06 | 1.34 | 1.54 | 1.45 |
| 3年度平均   | 2.08 | 1.16 | 2.04 | 1.30 | 2.16 | 1.33 | 1.09 | 1.26 | 1.49 | 1.35 | 1.32 |
| 4年度平均   | 2.30 | 1.31 | 2.11 | 1.39 | 2.23 | 1.40 | 1.18 | 1.32 | 1.49 | 1.57 | 1.43 |
| 5年度平均   | 2.28 | 1.29 | 1.97 | 1.30 | 2.11 | 1.34 | 1.17 | 1.22 | 1.32 | 1.38 | 1.37 |
| 令和5年10月 | 2.25 | 1.29 | 1.96 | 1.30 | 2.01 | 1.33 | 1.17 | 1.22 | 1.32 | 1.37 | 1.39 |
| 11月     | 2.25 | 1.27 | 1.92 | 1.29 | 2.10 | 1.32 | 1.16 | 1.21 | 1.29 | 1.33 | 1.38 |
| 12月     | 2.25 | 1.27 | 1.93 | 1.28 | 2.13 | 1.30 | 1.15 | 1.21 | 1.28 | 1.35 | 1.35 |
| 6年1月    | 2.28 | 1.27 | 1.93 | 1.26 | 2.00 | 1.33 | 1.16 | 1.18 | 1.28 | 1.30 | 1.30 |
| 2月      | 2.26 | 1.26 | 1.91 | 1.26 | 2.14 | 1.29 | 1.15 | 1.19 | 1.27 | 1.32 | 1.30 |
| 3月      | 2.38 | 1.28 | 2.02 | 1.28 | 2.20 | 1.33 | 1.13 | 1.22 | 1.31 | 1.32 | 1.34 |
| 4月      | 2.17 | 1.26 | 1.91 | 1.26 | 1.93 | 1.28 | 1.13 | 1.22 | 1.32 | 1.33 | 1.30 |
| 5月      | 2.16 | 1.24 | 1.85 | 1.23 | 1.96 | 1.24 | 1.10 | 1.21 | 1.30 | 1.32 | 1.26 |
| 6月      | 2.26 | 1.23 | 1.84 | 1.21 | 1.96 | 1.22 | 1.10 | 1.16 | 1.24 | 1.28 | 1.24 |
| 7月      | 2.22 | 1.24 | 1.95 | 1.22 | 1.96 | 1.22 | 1.12 | 1.19 | 1.24 | 1.30 | 1.25 |
| 8月      | 2.32 | 1.23 | 2.01 | 1.23 | 2.03 | 1.22 | 1.12 | 1.21 | 1.24 | 1.37 | 1.24 |
| 9月      | 2.22 | 1.24 | 1.86 | 1.23 | 2.07 | 1.22 | 1.11 | 1.20 | 1.27 | 1.37 | 1.25 |
| 10月     | 2.24 | 1.25 | 1.88 | 1.22 | 1.88 | 1.22 | 1.09 | 1.18 | 1.24 | 1.37 | 1.25 |

※表中の「新規」は新規求人倍率、「有効」は有効求人倍率

※求人倍率の年度平均は原数値、各月は季節調整値(令和6年2月季節調整)



# 【別表10】 有効求人倍率の長期推移

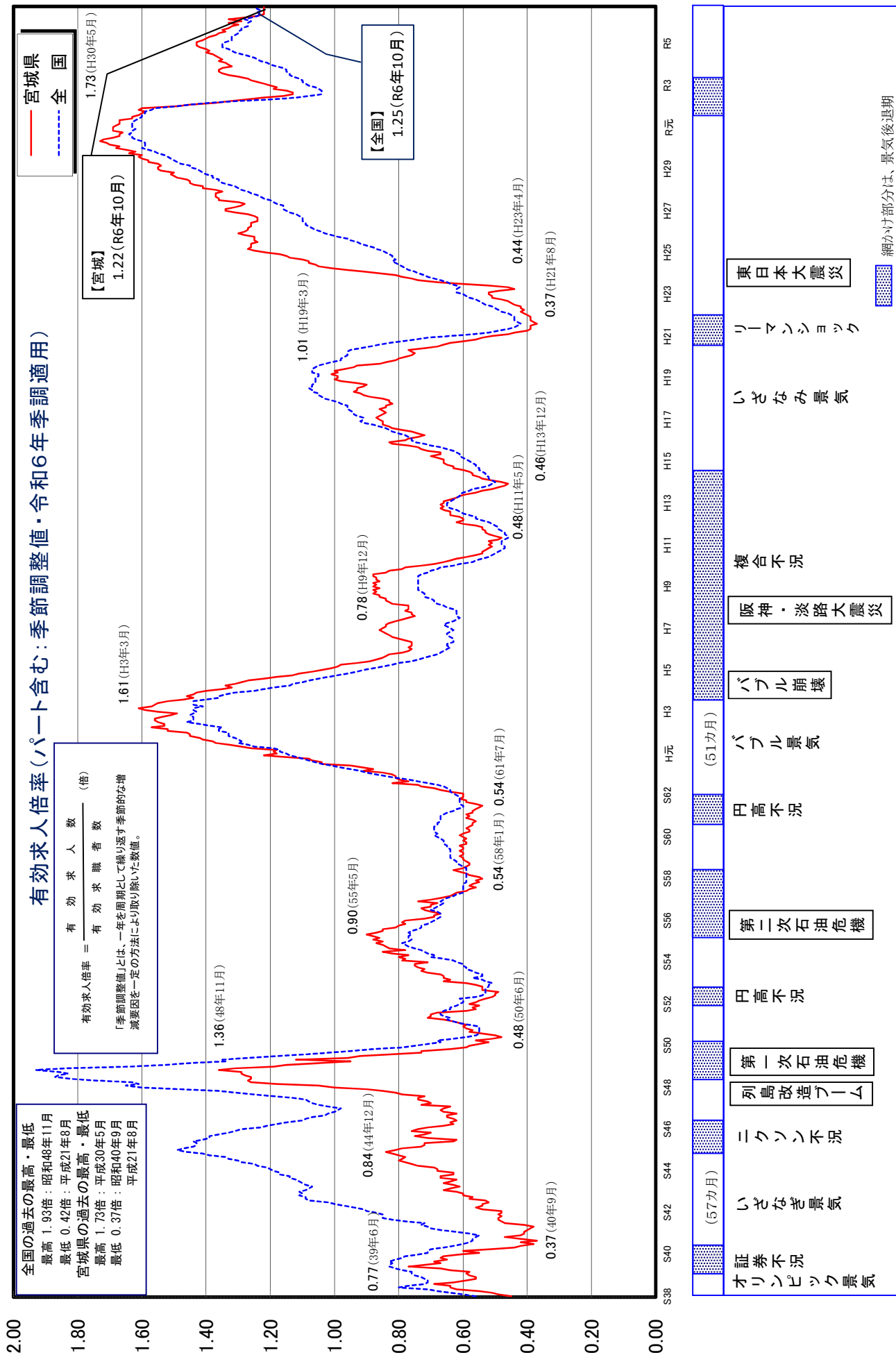

【別表11】 受理地別・就業地別有効求人倍率等の推移

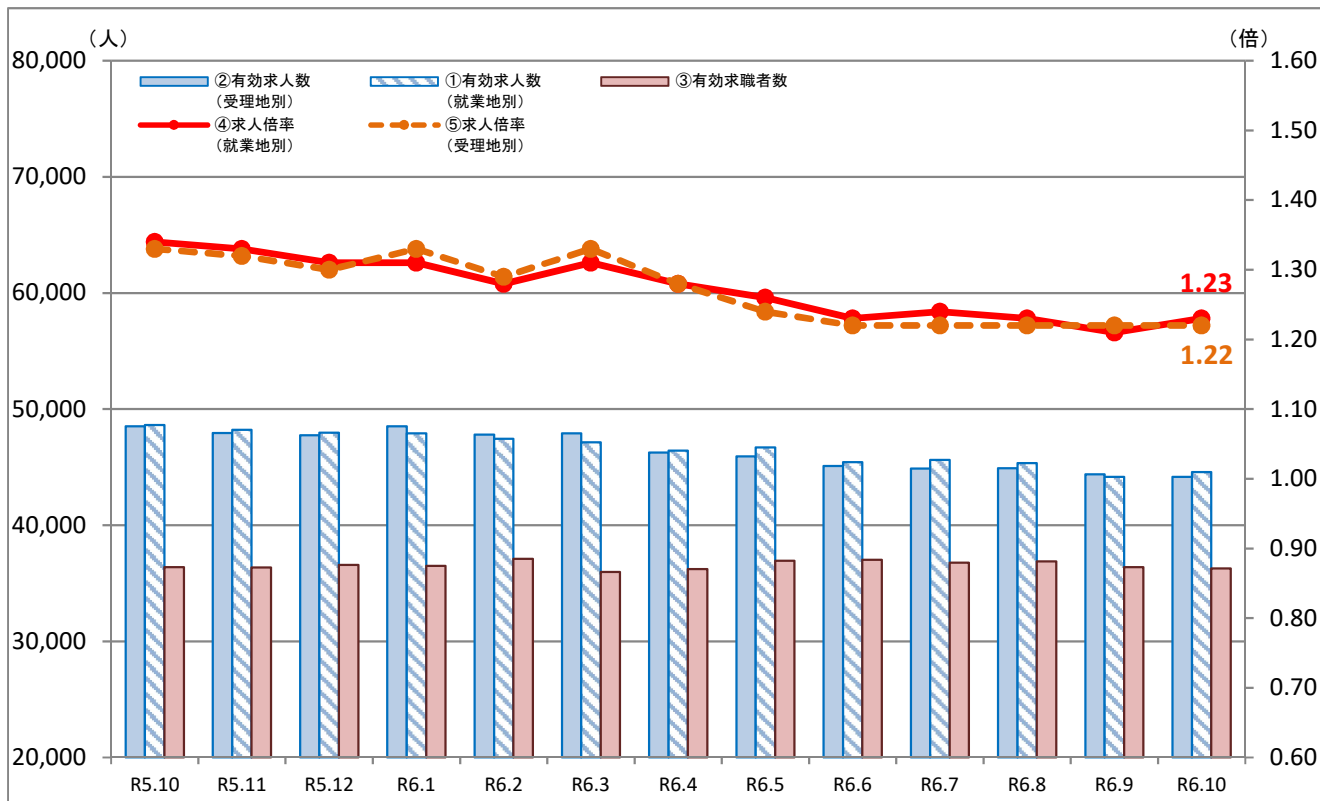

|       | ①有効求人人数<br>(就業地別) | ②有効求人人数<br>(受理地別) | 差分<br>(①-②) | ③有効求職者数 | ④求人倍率<br>(就業地別) | ⑤求人倍率<br>(受理地別) | 差分<br>(④-⑤) |
|-------|-------------------|-------------------|-------------|---------|-----------------|-----------------|-------------|
| R5.10 | 48,620            | 48,535            | 85          | 36,396  | 1.34            | 1.33            | 0.01        |
| R5.11 | 48,223            | 47,939            | 284         | 36,357  | 1.33            | 1.32            | 0.01        |
| R5.12 | 47,958            | 47,746            | 212         | 36,600  | 1.31            | 1.30            | 0.01        |
| R6.1  | 47,905            | 48,520            | -615        | 36,511  | 1.31            | 1.33            | -0.02       |
| R6.2  | 47,455            | 47,804            | -349        | 37,098  | 1.28            | 1.29            | -0.01       |
| R6.3  | 47,150            | 47,912            | -762        | 35,991  | 1.31            | 1.33            | -0.02       |
| R6.4  | 46,440            | 46,268            | 172         | 36,231  | 1.28            | 1.28            | 0.00        |
| R6.5  | 46,715            | 45,944            | 771         | 36,946  | 1.26            | 1.24            | 0.02        |
| R6.6  | 45,430            | 45,111            | 319         | 37,036  | 1.23            | 1.22            | 0.01        |
| R6.7  | 45,622            | 44,890            | 732         | 36,780  | 1.24            | 1.22            | 0.02        |
| R6.8  | 45,343            | 44,900            | 443         | 36,885  | 1.23            | 1.22            | 0.01        |
| R6.9  | 44,169            | 44,398            | -229        | 36,392  | 1.21            | 1.22            | -0.01       |
| R6.10 | 44,592            | 44,156            | 436         | 36,278  | 1.23            | 1.22            | 0.01        |

※各数値は季節調整値(R6年季調値適用)