

令和5年度版

労働市場年報

宮城労働局職業安定部

目 次

I 宮城県の概況

1 位置と環境	2
2 職業安定行政組織	3
3 公共職業安定所管轄区域	4

II 労働市場の概況

1 職業紹介業務の概況	6
2 中高年齢者の職業紹介状況	7
3 障害者の職業紹介状況	7
4 新規学校卒業者の職業紹介状況	8
5 雇用保険業務取扱状況	9
6 求職者支援制度関係業務の概況	10

III 業務統計

用語の説明	12
第1表 一般職業紹介関係指標	15
第2表 ~1 一般職業紹介状況（求職）	16
" ~2 一般職業紹介状況（紹介・就職）	17
" ~3 一般職業紹介状況（求人）	18
" ~4 一般職業紹介状況（充足・雇用保険受給者就職）	19
" ~5 パートタイム職業紹介状況（求職）	20
" ~6 パートタイム職業紹介状況（紹介・就職）	21
" ~7 パートタイム職業紹介状況（求人）	22
" ~8 パートタイム職業紹介状況（充足・雇用保険受給者就職）	23
第3表 ~1 産業・規模別一般求人状況（全数）	24
" ~2 産業・規模別一般求人状況（常用）	25
" ~3 産業・規模別パートタイム求人状況	26
" ~4 産業・安定所別一般求人状況（全数）	27
" ~5 産業・安定所別一般求人状況（常用）	28
" ~6 産業・安定所別パートタイム求人状況	29
第4表 ~1 中高年齢者の職業紹介状況（新規求職）	30
" ~2 中高年齢者の職業紹介状況（有効求職）	31
" ~3 中高年齢者の職業紹介状況（紹介）	32

第4表	～4	中高年齢者の職業紹介状況（就職）	33
〃	～5	高年齢者雇用確保措置等の実施状況	34
第5表		広域職業紹介状況	37
第6表	～1	障害者の職業紹介状況等	38
〃	～2	障害者の登録状況	39
〃	～3	障害者の雇用状況	40
第7表	～1	新規学校卒業者の職業紹介状況	45
〃	～2	新規学校卒業者の安定所別職業紹介状況（中学校）	46
〃	～3	新規学校卒業者の安定所別職業紹介状況（高等学校）	47
〃	～4	新規学校卒業者の地域別就職等状況	48
〃	～5	新規学校卒業者の産業・職業・規模別求人・就職状況（中学校）	49
〃	～6	新規学校卒業者の産業・職業・規模別求人・就職状況（高等学校）	50
第8表		仙台新卒応援ハローワーク業務取扱状況	51
第9表		市町村別農家数、出稼労働者数の状況	52
第10表		労働者派遣事業許可状況	53
第11表		民営職業紹介事業許可・届出受理状況	53
第12表		雇用調整助成金計画届受理状況	53
第13表		雇用調整助成金支給決定状況	53
第14表		雇用調整助成金等支給決定状況（コロナ特例）	53
第15表		特定求職者雇用開発助成金支給決定状況	54
第16表	～1	雇用保険業務取扱状況	55
〃	～2	雇用保険産業・規模別適用状況	56
〃	～3	雇用保険産業・月別被保険者資格取得者数	57
〃	～4	雇用保険産業・安定所別被保険者資格取得者数	58
〃	～5	雇用保険産業・月別被保険者資格喪失者数	59
〃	～6	雇用保険産業・安定所別被保険者資格喪失者数	60
〃	～7	一般被保険者求職者給付状況	61
〃	～8	高年齢被保険者求職者給付状況	67
〃	～9	短期雇用特例被保険者求職者給付状況	68
〃	～10	就職促進給付状況	69
〃	～11	雇用継続給付・育児休業給付状況	70
〃	～12	教育訓練給付状況	71

I 宮 城 県 の 概 況

1 位置と環境

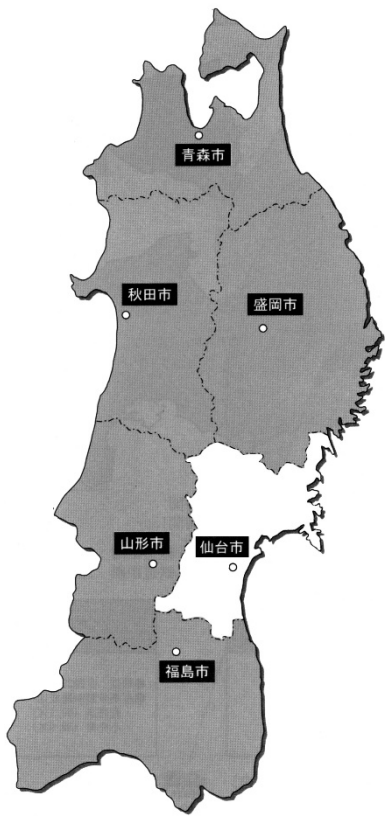

県は東北地方東南部に位置し、東京から本県中心地までの距離は約350km、東は太平洋に面し、西は秋田・山形両県に、南は福島県、北は岩手県に接している。
 県の行政区は、14市10郡に区分され、仙台市(5区)のほか、13市20町1村(計35市町村)で構成される。

平成23年3月11日発生の東北地方太平洋沖を震源とする地震及びその後発生した津波による被害(東日本大震災)により、県内327平方kmが浸水し、地震及び津波被害による住家被害は全壊83,005棟、半壊155,131棟、一部損壊224,202棟、床下浸水7,796棟、非住家被害は26,796棟に及んでいる。死者は10,571人、行方不明者は1,215人に上る(R6.3.8 現在宮城県調)。



【新青森】 鉄道距離 362km 所要時間 1 時間 30 分
 【盛岡】 鉄道距離 184km 所要時間 40 分
 【秋田】 鉄道距離 311km 所要時間 2 時間 15 分



【山形】 鉄道距離 63km 所要時間 1 時間 20 分

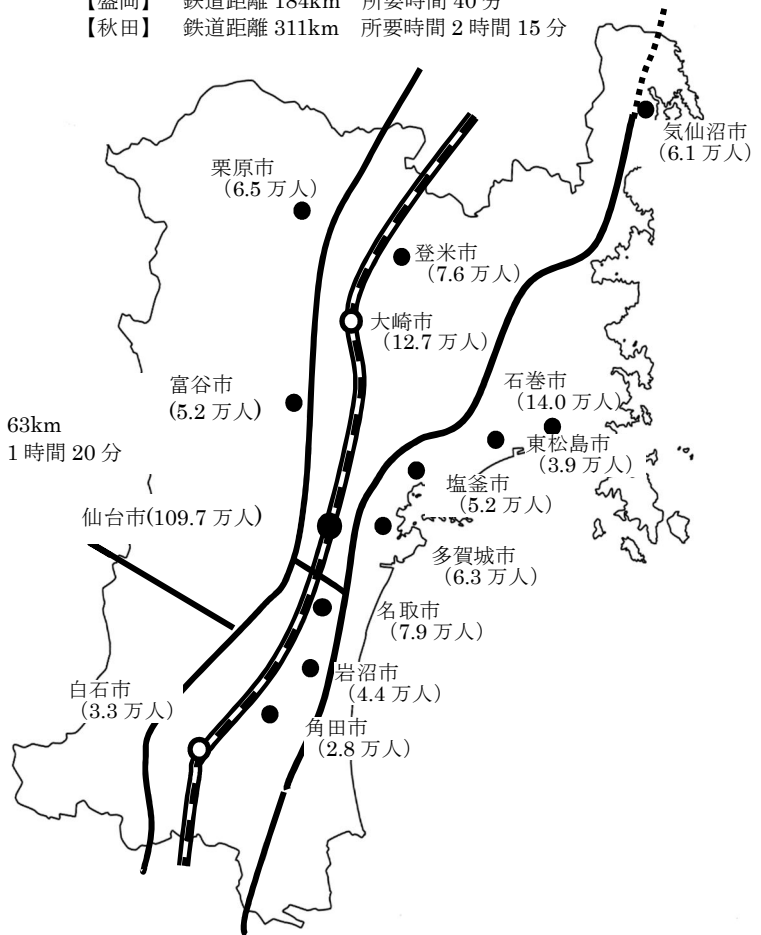

【東京】 鉄道距離 352km 所要時間約 1 時間 30 分
 【福島】 鉄道距離 79km 所要時間約 25 分
 資料：市・人口は R2 年国勢調査報告書(総務省統計局)

主要経済指標	項目	数値(全国順位)	資料(出典)	主要経済指標	項目	数値(全国順位)	資料(出典)
主要経済指標	総面積※1 (令和6年1月)	7,282.29 km ² (16位)	国土交通省国土地理院「全国都道府県市区町村別面積調」	水陸稲収穫量 (令和5年)	344,700t (5位)	農林水産省「令和5年産水陸稲の収穫量」	
	総人口 (令和2年10月)	2,301,996人(14位)	総務省統計局「令和2年国勢調査」	海面漁業・養殖業産出額 (令和4年)	922億円(4位)	農林水産省「令和4年漁業産出額」	
	県内総生産(名目) (令和2年度)	94,852億円(14位)	内閣府経済社会総合研究所「令和2年度県民経済計算」	製造品出荷額等 (令和3年)	50,034億円(24位)	経済産業省「令和3年経済構造実態調査」	
	事業所数 (令和元年)	111,185(16位)	総務省統計局「令和元年経済センサス(基礎)」	卸売・小売業年間商品販売額 (令和4年)	115,189億円(12位)	経済産業省「令和4年経済構造実態調査」	

※1 宮城県の土地面積は、宮城県刈田郡蔵王町、柴田郡川崎町と山形県山形市、上山市が境界未定のため、総務省統計局において推定した参考値を利用。

2 職業安定行政組織

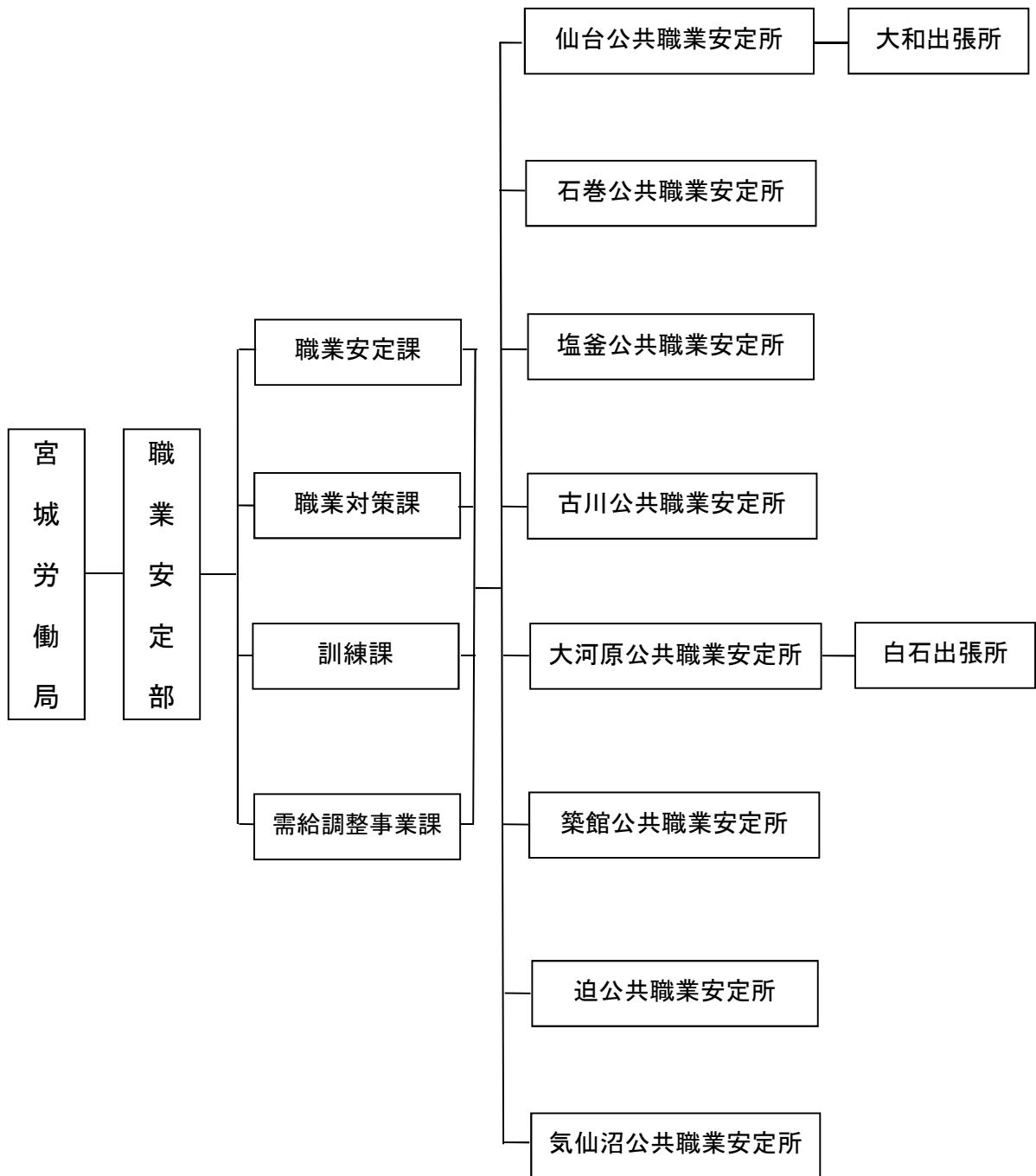

3 公共職業安定所管轄区域

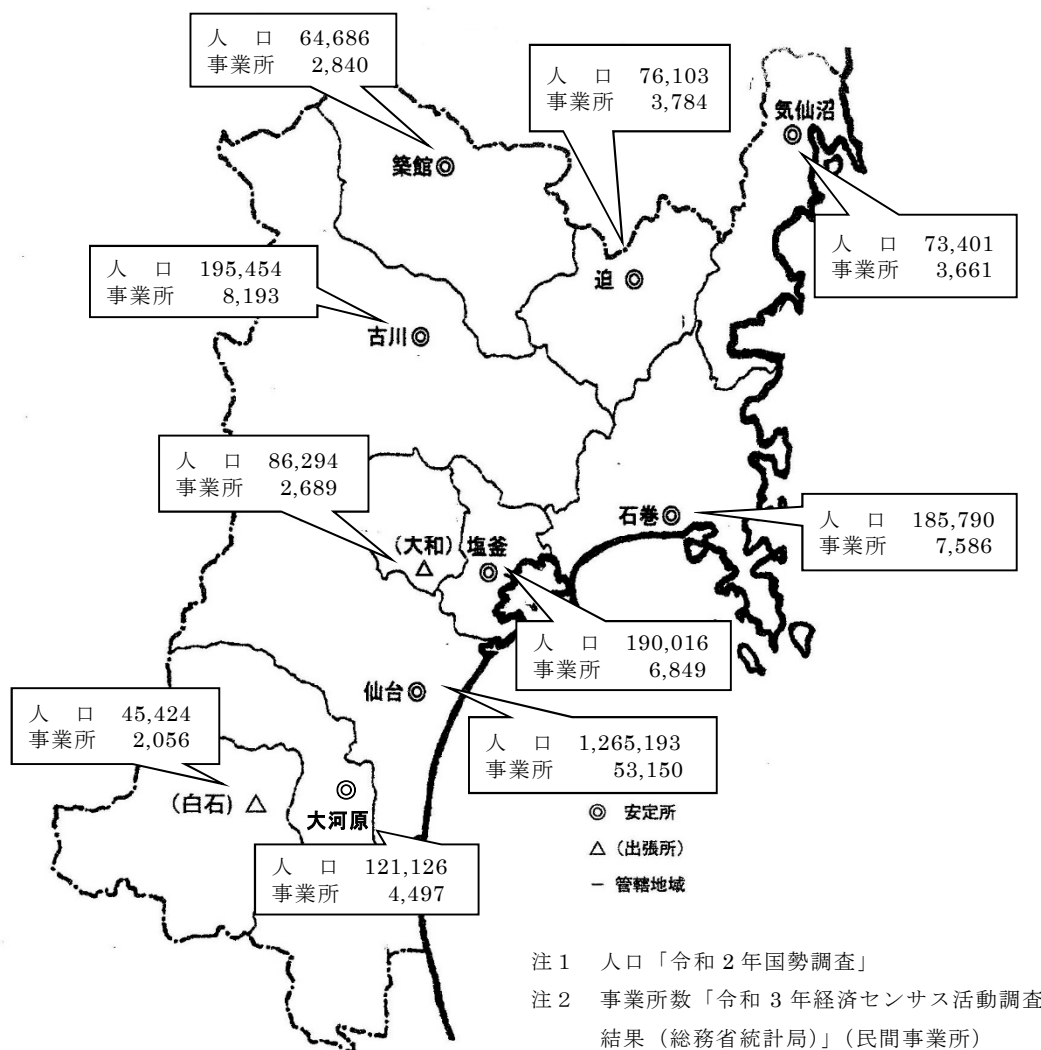

安定所名	所在地	電話番号	管轄区域
仙 台	〒983-0852 仙台市宮城野区榴岡 4-2-3 仙台MTビル 3-5F	TEL 022-299-8811	仙台市、名取市、岩沼市、亶理町、山元町
(大 和)	〒981-3626 黒川郡大和町吉岡南 2-3-15	TEL 022-345-2350	富谷市、大和町、大衡村
石 巻	〒986-0832 石巻市泉町 4-1-18 石巻合同庁舎	TEL 0225-95-0158	石巻市、東松島市、女川町
塩 釜	〒985-0016 塩釜市港町 1-4-1 マリンゲート塩釜 3F	TEL 022-362-3361	塩釜市、多賀城市、松島町、七ヶ浜町、利府町、大郷町
古 川	〒989-6143 大崎市古川中里 6-7-10 古川合同庁舎	TEL 0229-22-2305	大崎市、色麻町、加美町、涌谷町、美里町
大 河 原	〒989-1201 柴田郡大河原町大谷字町向 126-4 Orga1F	TEL 0224-53-1042	角田市、大河原町、村田町、柴田町、川崎町、丸森町
(白 石)	〒989-0229 白石市字銚子ヶ森 37-8	TEL 0224-25-3107	白石市、蔵王町、七ヶ宿町
築 館	〒987-2252 栗原市築館薬師 2-2-1 築館合同庁舎	TEL 0228-22-2531	栗原市
迫	〒987-0511 登米市迫町佐沼字内町 42-10	TEL 0220-22-8609	登米市
気 仙 沼	〒988-0077 気仙沼市古町 3-3-8 気仙沼駅前プラザ 2F	TEL 0226-24-1716	気仙沼市、南三陸町

Ⅱ 労働市場の概況

1 職業紹介業務の概況

(1) 有効求人倍率の動向

令和5年度における県内の雇用情勢は、新型コロナウイルス感染症が拡大した時期の水準からは長期的には回復の傾向が見られていたものの、物価高騰がもたらす雇用環境への影響が顕在化したことで、有効求人倍率については、概ね横ばいの水準を保ちながらも、持ち直しの動きに足踏みが見られた。

また、令和5年度平均の有効求人倍率(原数値)は1.34倍となり、前年度の1.40倍を0.06ポイント下回った。

有効求人倍率(季節調整値※)の推移

	5年					6年					5年度 平均 (原数値)		
	4月	5月	6月	7月	8月	9月	10月	11月	12月	1月		2月	3月
宮城	1.40	1.39	1.37	1.36	1.34	1.35	1.33	1.32	1.30	1.33	1.29	1.33	1.34
東北	1.35	1.35	1.33	1.32	1.31	1.30	1.30	1.29	1.28	1.26	1.26	1.28	1.30
全国	1.32	1.32	1.31	1.30	1.30	1.29	1.29	1.27	1.27	1.27	1.26	1.28	1.29

※ 時系列のデータは経済状況だけではなく、天候や社会慣習等の影響により毎年季節的に繰り返される一年周期の変動が含まれており、その数値をみるだけでは変動の要因が判明できない場合がある。

(例 年度末は離職する者が多いため、求職者数は毎年3月、4月にかけて増加し、5月に減少する。)

このため、「季節的な変動を取り除いた値」で比較する必要があり、これを「季節調整値」という(毎年2月に遡及改定される)。

一方、季節調整をしていない値については「原数値」という。

(2) 職業紹介状況

令和5年度の新規求人数(月平均)は17,010人で、前年度に比べて3.3%の減少となった。産業別では、宿泊業、飲食サービス業、学術研究、専門・技術サービス業における減少割合が大きくなっている。

月間有効求人数(月平均)は、48,641人で前年度に比べて2.3%の減少となった。

令和5年度の新規求職申込件数(月平均)は8,061件で前年度に比べて2.0%増加した。

月間有効求職者数(月平均)は、36,246人で前年度に比べて1.6%増加した。

職業紹介状況の推移

	新規求職 申込件数	月間有効 求職者数	新規 求人数	月間有効 求人数	求人倍率	
					新規	有効
令和元年度平均	8,248	34,106	18,663	53,568	2.26	1.57
2年度平均	7,854	34,941	15,104	42,057	1.92	1.20
3年度平均	7,754	35,468	16,779	47,139	2.16	1.33
4年度平均	7,900	35,679	17,588	49,780	2.23	1.40
5年度平均	8,061	36,246	17,010	48,641	2.11	1.34

2 中高年齢者の職業紹介状況

中高年齢者(45歳以上)の新規求職申込件数(パート含)は、52,901人で、前年度より6.0%増加、月間有効求職者数は235,854人で前年度に比べ4.4%増加した。新規求職申込件数全数の中高年齢者割合は54.7%で前年度より2.1ポイント上回り、月間有効求職者全数の中高年齢者割合は54.2%で1.4ポイント上回った。就職件数は14,794人で就職率が28.0%となり前年度より0.5ポイント下回った。

中高年齢者の職業紹介状況(パート含)

	3年度	4年度	5年度	対前年度増減率
新規求職申込件数	47,610	49,886	52,901	6.0
月間有効求職者数	223,939	225,901	235,854	4.4
就職件数	13,659	14,195	14,794	4.2
就職率	28.7	28.5	28.0	▲0.5ポイント

就職率(%)=就職件数/新規求職申込件数

3 障害者の職業紹介状況

(1) 身体障害者

新規求職申込件数は1,198件で、前年度より1.0%増加した。就職件数は498件で前年度比8.3%増加した。令和6年3月末現在における有効中の登録者は、1,471人で前年度比0.7%増加した。

(2) 知的障害者

新規求職申込件数は712件で、前年度比5.8%増加した。就職件数は454件で前年度比6.3%増加した。令和6年3月末現在における登録者で有効中の者は748人であり前年度比1.1%減少となった。

(3) 精神障害・その他の障害者

新規求職申込件数は2,805件で前年度比11.8%増加した。就職件数は1,190件で前年度比9.5%増加した。令和6年3月末現在における登録者で有効中の者は2,887人であり前年度比12.7%増加した。

障害者職業紹介状況の推移

	新規求職申込件数				就職件数			
	合計	身体障害者	知的障害者	精神その他	合計	身体障害者	知的障害者	精神その他
令和元年度	4,127	1,120	678	2,329	1,831	453	388	990
2年度	3,996	1,084	645	2,267	1,696	393	384	919
3年度	4,179	1,086	682	2,411	1,918	428	417	1,073
4年度	4,368	1,186	673	2,509	1,974	460	427	1,087
5年度	4,715	1,198	712	2,805	2,142	498	454	1,190

4 令和6年3月新規学校卒業者の職業紹介状況

(1) 中学校

令和6年4月末現在の県内の求人数は0人で、前年度と同数となり、求職者数は1人だった。

(2) 高等学校

令和6年4月末現在の県内の求人数は10,962人となり、前年度に比べ8.7%増加した。県内求人倍率は4.94倍となり、前年度の数値を0.71ポイント上回った。就職決定率は99.5%で前年度に比べ0.1ポイント減少した。

卒業年次	①求職者数		③求人数	④就職件数	⑤求人倍率 ③/②	⑥就職決定率 ④/①	
		②県内求職者					
中 学 校	令和2年3月	1	1	4	1	4.00	100.0
	3年3月	0	0	2	—	—	—
	4年3月	2	1	1	2	1.00	100.0
	5年3月	2	0	0	2	—	100.0
	6年3月	1	1	0	1	—	100.0
高 等 学 校	令和2年3月	4,040	3,166	11,546	4,013	3.65	99.3
	3年3月	3,468	2,802	9,783	3,445	3.49	99.3
	4年3月	3,318	2,675	9,686	3,303	3.62	99.5
	5年3月	2,983	2,384	10,084	2,970	4.23	99.6
	6年3月	2,851	2,220	10,962	2,836	4.94	99.5

5 雇用保険業務取扱状況

(1) 適用状況

令和5年度の雇用保険新規適用事業所数は1,349件、廃止事業所数は1,755件で、年度末現在の適用事業所数は前年度比0.8%少ない41,911事業所となった。また、雇用保険の被保険者資格取得者数は131,396人、資格喪失者数は132,074人で、年度末現在の被保険者数は前年度比0.4%少ない726,173人となった。

	新規適用 事業所数	廃止 事業所数	適用事業所数		資格 取得者数	資格喪失者数		被保険者数	
			年度末	前年度比		解雇等	年度末	前年度比	
令和元年度	1,498	1,484	41,575	0.2	140,063	136,155	7,642	737,141	0.5
2年度	1,704	1,353	41,984	1.0	128,655	128,925	8,959	737,793	0.1
3年度	1,547	1,345	42,258	0.7	126,862	129,592	6,726	731,888	▲0.8
4年度	1,400	1,481	42,240	▲0.04	130,677	133,451	7,171	729,078	▲0.4
5年度	1,349	1,755	41,911	▲0.8	131,396	132,074	7,778	726,173	▲0.4

(2) 失業給付取扱状況

令和5年度の雇用保険失業給付(一般求職者給付)に係る受給資格決定件数は27,066件となり、前年度と比べて4.6%増加した。また、支給金額(基本手当基本分)は123億5,285万円となり、前年度比5.1%の増加となった。

	受給資格決定件数		基本手当基本分				
			初回受給者数	受給者実人員		支給金額	
	前年度比	前年度比		前年度比	単位(千円)	前年度比	
令和元年度	25,653	▲0.8	22,347	91,471	5.9	11,093,546	9.6
2年度	28,357	10.5	25,567	111,269	21.6	13,955,706	25.8
3年度	25,382	▲10.5	21,720	98,006	▲11.9	12,149,270	▲12.9
4年度	25,869	1.9	21,954	95,444	▲2.6	11,749,785	▲3.3
5年度	27,066	4.6	23,126	98,715	3.4	12,352,848	5.1

6 求職者支援制度関係業務の概況

(1) 求職者支援訓練実施状況

令和5年度における求職者支援訓練の受講者数は919名となった。また、令和6年3月までに訓練を終了した受講者の就職率は、基礎コース64.8%、実践コース61.9%となった。

項目	期間等	基礎コース	実践コース	計
受講者数	令和元年度	99	184	283
	令和2年度	99	292	391
	令和3年度	88	389	477
	令和4年度	95	656	751
	令和5年度	151	768	919
就職率 (%)	令和元年度	48.4	65.8	59.3
	令和2年度	63.1	65.9	65.1
	令和3年度	55.0	61.5	60.4
	令和4年度	44.7	59.6	56.9
	令和5年度(令和6年3月終了分まで)	64.8	61.9	62.4

(注) 就職率は訓練終了日から3か月を経過する日までに就職した人数で算定する。

なお、就職者は雇用保険被保険者資格が確認されたもの等とする。

(2) 受講給付金等支給決定状況

令和5年度における職業訓練受講給付金の支給決定件数は181件、認定職業訓練実施奨励金の支給決定件数は134件となった。

項目 年度	職業訓練受講給付金		認定職業訓練実施奨励金	
	件数	金額	件数	金額
令和元年度	102	40,743,392	51	56,532,000
令和2年度	164	59,795,627	56	71,646,000
令和3年度	180	66,974,528	75	94,644,500
令和4年度	233	95,761,737	91	113,611,833
令和5年度	181	77,770,702	134	216,456,000

(注) 職業訓練受講給付金の件数は初回申請分の件数(実人員)である。

Ⅲ 業 務 統 計

※ 用語の説明

1 職業紹介関係

(1) 雇用形態

① 一般

常用及び臨時・季節を合わせたものをいう。

② 常用(労働)

雇用契約において雇用期間の定めがないか又は4か月以上の雇用期間が定められているもの(季節労働を除く。)をいう(雇用期間が4か月未満であっても、雇用契約が反復更新され継続して雇用されることが予定される場合は常用とみなす。)

③ 臨時・季節(労働)

臨時とは、雇用契約において1か月以上4か月未満の雇用期間が定められている仕事(労働)をいい、季節とは季節的な労働需要に対し、又は季節的な余暇を利用して一定の期間(4か月未満、4か月以上の別を問わない。)を定めて就労(労働)するものをいう。

④ パートタイム

1週間の所定労働時間が同一の事業所に雇用されている通常の労働者の1週間の所定労働時間に比し短いものをいう。

⑤ 常用的パートタイム

パートタイムのうち、雇用期間において定めがないか、又は4か月以上の雇用期間が定められているもの(季節労働を除く。)をいう。

⑥ 臨時的パートタイム

パートタイムのうち、雇用契約において1か月以上4か月未満の雇用期間が定められているもの、又は季節的な労働需要に対し、若しくは季節的な余暇を利用して一定の期間を定めて就労(労働)するものをいう。

(2) 求職・就職

① 新規求職申込件数

期間中に新たに受け付けた求職申込みの件数をいう。

② 前月から繰越された有効求職者数

前月末日現在において、求職票の有効期限が翌月以降にまたがっている就職未決定の求職者の数をいう。

③ 月間有効求職者数

「前月から繰越された有効求職者数」と当月の「新規求職申込件数」の合計数をいう。

④ 紹介件数

求職者と求人との結合を図るため紹介した件数(他安定所からの連絡求人分への紹介を含む。)をいう。

⑤ **就職件数**

自安定所の有効求職者が自安定所の紹介により就職したことを確認した件数をいう。
うち、他県への就職件数は、都道府県地域を超える広域職業紹介による就職件数をいう。

⑥ **雇用保険受給者**

基本手当（一般求職者給付）に係る受給資格決定後、基本手当の支給（各種延長給付を含む。）を終了するまでのものをいう。

⑦ **新規学卒者**

卒業年の6月末までに、公共職業安定所及び学校（職業安定法第27条及び第33条の2第1項第1号の規定による学校）において取り扱ったものをいう。

(3) 求人・充足

① **新規求人数**

期間中に新たに受け付けた求人数（採用予定人員）をいう。

② **前月から繰越された有効求人数**

前月末日現在において、有効期限が翌月以降にまたがっている求人票の未充足の求人数をいう。

③ **月間有効求人数**

「前月から繰越された有効求人数」と当月の「新規求人数」の合計数をいう。

④ **充足数**

自安定所の有効求人が、安定所（求人連絡先の安定所を含む。）の紹介により求職者と結合した件数をいう。

⑤ **他県からの充足数**

次のa又はbに該当するものをいう。

a 都道府県地域を越える広域職業紹介による充足数で、他県の求人連絡先安定所からの通報等により確認したもの。

b 自安定所の有効求人到他県に居住する自安定所の求職者を充足させたもの。

2 雇用保険関係

(1) 離職票交付枚数

安定所が離職による被保険者資格の喪失の確認を行い、離職者に交付した離職票の枚数をいう。

(2) 離職票提出件数

失業給付を受けようとするものが安定所に出頭して離職票を提出した件数をいう。

(3) 受給資格決定件数

受付けた離職票に基づき安定所が求職者給付を受ける資格があると決定した件数をいう。

(4) 初回受給者数

同一求職者給付の受給期間内における当該求職者給付の第1回目の支給を受けたものの数をいう。

(5) 受給者実人員

同一求職者給付を実際に受けた受給資格者の実数をいう。

(6) 所定給付延日数

所定給付日数内に給付を行った基本手当の延日数をいう。

(7) 支給終了者数

同一求職者給付の受給期間内に所定給付日数分の基本手当を受け終わったものの数をいう。

(8) 所定給付日数

法第 22 条、23 条の規定により、被保険者であった期間と離職時における年齢及び離職理由により定められた給付日数の区分をいう。

(9) 給付制限件数

法第 29 条、第 32 条、第 33 条、第 40 条第 4 項または第 52 条第 1 項の規定に基づき、受給者が職業紹介または公共職業訓練等を拒否したこと、重責解雇されたこと、または自己都合により退職したこと等により一定の期間求職者給付の支給を停止した件数をいう。

3 基本数字の算出方法

(1) 求人倍率（倍）

$$\frac{\text{新規（月間有効）求人数}}{\text{新規（月間有効）求職者数}}$$

(2) 就職率（％）

$$\frac{\text{就職件数}}{\text{新規（月間有効）求職者数}} \times 100$$

(3) 充足率（％）

$$\frac{\text{充足数}}{\text{新規（月間有効）求人数}} \times 100$$

4 その他

産業分類

日本標準産業分類（総務省統計局・平成 25 年 10 月改訂）による。

アルファベットは大分類、2 桁数字は中分類、3 桁数字は小分類となっている。

オンライン登録にかかる数値の取扱い

ハローワークインターネットサービスの機能拡充に伴い、令和 3 年 9 月以降の数値には、ハローワークに来所せず、オンライン上で求職登録した求職者数や、求職者がハローワークインターネットサービスの求人へ直接応募した就職件数等が含まれている。

第1表 一般職業紹介関係指標（パートを含む）

区 分		令和4年度		5年度		
		実数	総数に占める割合	実数	総数に占める割合	対前年増減率 (% 又は ポイント差)
求 職	新規求職申込件数	94,801	100.0	96,737	100.0	2.0
	うち中高年齢者数	49,886	52.6	52,901	54.7	6.0
職	月間有効求職者数	428,147	100.0	434,946	100.0	1.6
	うち雇用保険受給者	154,947	36.2	157,731	36.3	1.8
求 人	新規求人数	211,053	100.0	204,114	100.0	△ 3.3
	月間有効求人数	597,357	100.0	583,691	100.0	△ 2.3
	充足数	27,219	100.0	27,318	100.0	0.4
	うち他県からの充足数	2,958	10.9	2,946	10.8	△ 0.4
就 職	就職件数	26,844	100.0	26,947	100.0	0.4
	うち雇用保険受給者	7,433	27.7	7,828	29.0	5.3
	うち中高年齢者数	14,195	52.9	14,794	54.9	4.2
	うち他県への就職件数	2,643	9.8	2,670	9.9	1.0
比 率	新規求人倍率 (倍)	2.23	—	2.11	—	△ 0.12
	有効求人倍率 (倍)	1.40	—	1.34	—	△ 0.06
	就職率 (%)	28.3	—	27.9	—	△ 0.4
	充足率 (%)	12.9	—	13.4	—	0.5

(注) ・ 求人倍率＝月間有効（新規）求人数／月間有効（新規）求職者数

・ 就職率＝就職件数／新規求職申込件数×100

・ 充足率＝充足数／新規求人数×100

第2表～1 一般職業紹介状況（求職）

（パートを除く）

区分	① 新規求職申込件数									② 月間有効求職者数									
	計			常用			臨時・季節			計			常用			臨時・季節			
	計	男	女	計	男	女	計	男	女	計	男	女	計	男	女	計	男	女	
令和5年度計	64,050	33,197	30,777	63,705	33,022	30,609	345	175	168	282,769	151,420	130,919	281,452	150,733	130,293	1,317	687	626	
月平均	5,338	2,766	2,565	5,309	2,752	2,551	29	15	14	23,564	12,618	10,910	23,454	12,561	10,858	110	57	52	
月別	令和5年4月	6,620	3,456	3,156	6,602	3,446	3,148	18	10	8	24,266	13,057	11,174	24,157	12,987	11,135	109	70	39
	5月	5,625	2,893	2,728	5,597	2,874	2,719	28	19	9	24,494	13,197	11,266	24,412	13,148	11,233	82	49	33
	6月	5,202	2,767	2,431	5,184	2,759	2,421	18	8	10	24,138	13,063	11,042	24,056	13,015	11,008	82	48	34
	7月	5,068	2,707	2,353	5,056	2,699	2,349	12	8	4	23,426	12,678	10,718	23,345	12,630	10,685	81	48	33
	8月	5,116	2,692	2,415	5,106	2,687	2,410	10	5	5	23,462	12,658	10,765	23,400	12,623	10,738	62	35	27
	9月	5,157	2,687	2,465	5,146	2,681	2,460	11	6	5	23,542	12,661	10,846	23,485	12,625	10,825	57	36	21
	10月	5,368	2,768	2,592	5,349	2,753	2,588	19	15	4	23,700	12,685	10,977	23,636	12,644	10,954	64	41	23
	11月	4,565	2,436	2,122	4,553	2,430	2,116	12	6	6	22,984	12,352	10,592	22,922	12,313	10,569	62	39	23
	12月	4,274	2,200	2,071	4,201	2,170	2,029	73	30	42	21,986	11,811	10,135	21,862	11,749	10,074	124	62	61
	6年1月	5,920	2,940	2,974	5,828	2,911	2,911	92	29	63	22,626	11,996	10,592	22,428	11,921	10,470	198	75	122
	2月	5,675	2,777	2,892	5,629	2,739	2,884	46	38	8	23,857	12,449	11,372	23,619	12,339	11,245	238	110	127
3月	5,460	2,874	2,578	5,454	2,873	2,574	6	1	4	24,288	12,813	11,440	24,130	12,739	11,357	158	74	83	
安定所別	仙台	34,788	16,326	18,424	34,671	16,288	18,347	117	38	77	163,632	81,339	82,045	163,136	81,138	81,754	496	201	291
	（大和）	2,207	1,142	1,065	2,183	1,132	1,051	24	10	14	9,939	5,307	4,620	9,863	5,275	4,576	76	32	44
	石巻	5,348	3,085	2,261	5,325	3,069	2,254	23	16	7	20,531	12,254	8,256	20,452	12,202	8,229	79	52	27
	塩釜	4,828	2,834	1,978	4,817	2,828	1,973	11	6	5	21,532	12,861	8,603	21,497	12,842	8,587	35	19	16
	古川	5,176	2,830	2,339	5,130	2,805	2,318	46	25	21	20,715	11,660	9,025	20,539	11,579	8,930	176	81	95
	大河原	3,976	2,346	1,622	3,905	2,309	1,588	71	37	34	16,717	9,922	6,768	16,460	9,776	6,657	257	146	111
	（白石）	995	591	401	993	590	400	2	1	1	4,075	2,492	1,571	4,056	2,477	1,567	19	15	4
	築館	1,810	1,060	748	1,802	1,055	745	8	5	3	6,893	4,152	2,732	6,865	4,138	2,718	28	14	14
	迫	2,622	1,514	1,108	2,619	1,511	1,108	3	3	0	9,775	5,665	4,107	9,763	5,654	4,106	12	11	1
	気仙沼	2,300	1,469	831	2,260	1,435	825	40	34	6	8,960	5,768	3,192	8,821	5,652	3,169	139	116	23

（注）システムの集計上、男女の計が全数計と一致しない場合がある。

第2表～2 一般職業紹介状況（紹介・就職）

（パートを除く）

区 分		③ 紹 介 件 数									④ 就 職 件 数								
		計			常 用			臨 時・季 節			計			常 用			臨 時・季 節		
		計	男	女	計	男	女	計	男	女	計	男	女	計	男	女	計	男	女
令和5年度計		66,041	34,657	31,342	62,598	32,859	29,699	3,443	1,798	1,643	15,636	8,383	7,244	14,958	8,062	6,887	678	321	357
月 平 均		5,503	2,888	2,612	5,217	2,738	2,475	287	150	137	1,303	699	604	1,247	672	574	57	27	30
月 別	令和5年4月	5,817	3,021	2,793	5,593	2,890	2,700	224	131	93	1,331	724	607	1,275	692	583	56	32	24
	5月	5,775	3,012	2,758	5,514	2,892	2,618	261	120	140	1,344	720	624	1,295	700	595	49	20	29
	6月	5,731	3,223	2,506	5,493	3,094	2,398	238	129	108	1,449	775	672	1,397	752	643	52	23	29
	7月	5,268	2,903	2,362	5,049	2,789	2,257	219	114	105	1,241	706	535	1,193	684	509	48	22	26
	8月	5,009	2,719	2,284	4,809	2,623	2,180	200	96	104	1,195	628	565	1,157	612	543	38	16	22
	9月	5,296	2,848	2,448	5,050	2,717	2,333	246	131	115	1,313	740	573	1,269	716	553	44	24	20
	10月	5,642	3,005	2,633	5,298	2,840	2,454	344	165	179	1,347	706	640	1,295	680	614	52	26	26
	11月	5,027	2,689	2,331	4,759	2,550	2,202	268	139	129	1,228	688	540	1,178	664	514	50	24	26
	12月	4,111	2,236	1,875	3,758	2,015	1,743	353	221	132	1,146	629	517	1,084	598	486	62	31	31
	6年1月	5,903	2,853	3,047	5,537	2,668	2,866	366	185	181	1,018	544	473	961	518	442	57	26	31
	2月	6,103	2,912	3,183	5,762	2,745	3,009	341	167	174	1,365	696	667	1,282	654	626	83	42	41
	3月	6,359	3,236	3,122	5,976	3,036	2,939	383	200	183	1,659	827	831	1,572	792	779	87	35	52
安 定 所 別	仙 台	36,336	17,376	18,940	34,188	16,307	17,863	2,148	1,069	1,077	6,420	3,057	3,361	6,080	2,908	3,170	340	149	191
	（大和）	2,007	1,006	1,000	1,907	951	955	100	55	45	558	312	245	538	301	236	20	11	9
	石 巻	5,769	3,374	2,391	5,577	3,262	2,311	192	112	80	1,868	1,083	782	1,815	1,054	758	53	29	24
	塩 釜	5,042	3,041	1,999	4,803	2,923	1,878	239	118	121	1,235	744	491	1,185	722	463	50	22	28
	古 川	4,862	2,721	2,140	4,625	2,589	2,035	237	132	105	1,582	875	707	1,516	837	679	66	38	28
	大 河 原	4,241	2,503	1,735	4,051	2,403	1,645	190	100	90	1,139	692	447	1,099	674	425	40	18	22
	（白石）	1,040	626	406	982	586	388	58	40	18	319	183	133	311	177	131	8	6	2
	築 館	1,711	958	750	1,646	928	715	65	30	35	669	355	314	639	346	293	30	9	21
	迫	2,793	1,661	1,132	2,693	1,596	1,097	100	65	35	980	580	400	949	562	387	31	18	13
	気仙沼	2,240	1,391	849	2,126	1,314	812	114	77	37	866	502	364	826	481	345	40	21	19

（注）システムの集計上、男女の計が全数計と一致しない場合がある。

第2表～3 一般職業紹介状況（求人）

（パートを除く）

区 分		⑤ 新規求人数			⑥ 月間有効求人数		
		計	常用	臨時・季節	計	常用	臨時・季節
令和5年度計		140,094	131,431	8,663	404,073	380,003	24,070
月平均		11,675	10,953	722	33,673	31,667	2,006
月 別	令和5年4月	11,420	10,795	625	33,588	31,353	2,235
	5月	11,390	10,921	469	32,711	31,097	1,614
	6月	11,920	11,301	619	33,063	31,551	1,512
	7月	11,259	10,615	644	32,992	31,416	1,576
	8月	11,882	11,208	674	33,772	32,029	1,743
	9月	12,195	11,543	652	34,128	32,335	1,793
	10月	12,246	11,450	796	34,996	33,120	1,876
	11月	11,219	10,473	746	34,138	32,176	1,962
	12月	11,360	10,482	878	33,443	31,224	2,219
	6年1月	11,675	10,549	1,126	33,378	30,860	2,518
	2月	11,927	11,093	834	34,053	31,370	2,683
	3月	11,601	11,001	600	33,811	31,472	2,339
	安 定 所 別	仙 台	90,195	83,159	7,036	260,254	240,676
（大和）		5,384	5,204	180	15,615	15,106	509
石 巻		11,199	10,887	312	32,446	31,564	882
塩 釜		5,955	5,825	130	17,540	17,175	365
古 川		9,204	8,786	418	26,351	25,164	1,187
大河原		4,404	4,195	209	12,782	12,197	585
（白石）		2,139	2,050	89	6,189	5,956	233
築 館		4,443	4,324	119	12,691	12,377	314
迫		3,232	3,160	72	9,038	8,855	183
気仙沼	3,939	3,841	98	11,167	10,933	234	

第2表～4 一般職業紹介状況（充足・雇用保険受給者就職）

（パートを除く）

区 分		⑦ 充足数			⑧ 雇用保険受給者就職状況								
		計	常用	臨時・季節	紹 介 件 数			就 職 件 数			他県への就職件数		
					計	男	女	計	男	女	計	男	女
令和5年度計		15,877	15,130	747	19,619	9,421	10,192	5,364	2,752	2,611	655	354	301
月平均		1,323	1,261	62	1,635	785	849	447	229	218	55	30	25
月 別	令和5年4月	1,392	1,330	62	1,608	779	829	383	198	185	42	23	19
	5月	1,379	1,316	63	1,690	786	904	492	261	231	62	39	23
	6月	1,461	1,406	55	1,794	845	949	528	269	259	65	38	27
	7月	1,256	1,209	47	1,572	804	766	432	227	205	43	22	21
	8月	1,238	1,187	51	1,531	758	773	413	208	204	43	23	20
	9月	1,313	1,256	57	1,638	765	873	458	234	224	64	38	26
	10月	1,371	1,318	53	1,752	859	893	485	226	259	66	30	36
	11月	1,238	1,183	55	1,711	851	858	458	238	220	64	33	31
	12月	1,162	1,101	61	1,339	691	648	443	241	202	54	33	21
	6年1月	1,019	963	56	1,687	744	941	381	196	185	52	27	25
	2月	1,364	1,284	80	1,662	759	903	428	216	212	49	20	29
	3月	1,684	1,577	107	1,635	780	855	463	238	225	51	28	23
	安 定 所 別	仙 台	8,442	7,936	506	11,689	5,071	6,617	2,504	1,119	1,385	375	171
（大 和）		478	459	19	515	218	297	159	87	72	11	5	6
石 巻		1,722	1,681	41	1,383	791	592	542	314	228	35	21	14
塩 釜		718	697	21	1,671	943	728	473	281	192	58	40	18
古 川		1,317	1,267	50	1,375	719	655	512	271	241	38	25	13
大 河 原		597	576	21	1,040	567	473	332	198	134	42	23	19
（白石）		304	293	11	289	163	125	91	54	36	11	6	5
築 館		764	741	23	470	247	220	204	100	104	23	12	11
迫		728	709	19	589	332	257	257	154	103	19	16	3
気仙沼		807	771	36	598	370	228	290	174	116	43	35	8

（注）システムの集計上、男女の計が全数計と一致しない場合がある。

第2表～5 パートタイム職業紹介状況（求職）

区 分	① 新規求職申込件数									② 月間有効求職者数									
	計			常 用			臨 時・季 節			計			常 用			臨 時・季 節			
	計	男	女	計	男	女	計	男	女	計	男	女	計	男	女	計	男	女	
令和5年度計	32,687	9,198	23,465	32,455	9,117	23,314	232	81	151	152,177	45,689	106,316	151,096	45,260	105,665	1,081	429	651	
月 平 均	2,724	767	1,955	2,705	760	1,943	19	7	13	12,681	3,807	8,860	12,591	3,772	8,805	90	36	54	
月 別	令和5年4月	3,976	1,323	2,649	3,946	1,308	2,634	30	15	15	13,492	4,262	9,216	13,390	4,221	9,155	102	41	61
	5月	3,206	907	2,297	3,185	900	2,283	21	7	14	13,940	4,439	9,484	13,837	4,396	9,425	103	43	59
	6月	2,545	660	1,883	2,516	652	1,862	29	8	21	13,682	4,301	9,364	13,581	4,258	9,306	101	43	58
	7月	2,294	646	1,643	2,278	642	1,631	16	4	12	12,678	3,781	8,881	12,590	3,746	8,828	88	35	53
	8月	2,314	557	1,757	2,300	552	1,748	14	5	9	12,225	3,513	8,695	12,140	3,477	8,646	85	36	49
	9月	2,606	661	1,944	2,592	658	1,933	14	3	11	12,386	3,496	8,874	12,301	3,464	8,821	85	32	53
	10月	2,762	808	1,951	2,741	802	1,936	21	6	15	12,754	3,669	9,071	12,668	3,638	9,016	86	31	55
	11月	2,344	693	1,650	2,326	688	1,637	18	5	13	12,454	3,697	8,742	12,373	3,672	8,686	81	25	56
	12月	1,922	530	1,392	1,908	522	1,386	14	8	6	11,631	3,521	8,099	11,545	3,489	8,045	86	32	54
	6年1月	2,897	837	2,058	2,872	828	2,042	25	9	16	11,672	3,513	8,148	11,583	3,476	8,096	89	37	52
	2月	3,095	837	2,257	3,083	832	2,250	12	5	7	12,484	3,693	8,781	12,399	3,655	8,734	85	38	47
	3月	2,726	739	1,984	2,708	733	1,972	18	6	12	12,779	3,804	8,961	12,689	3,768	8,907	90	36	54
安 定 所 別	仙 台	16,508	4,492	12,002	16,385	4,456	11,915	123	36	87	80,235	23,404	56,730	79,635	23,217	56,317	600	187	413
	(大和)	1,348	384	963	1,336	375	960	12	9	3	6,476	1,918	4,542	6,434	1,883	4,535	42	35	7
	石 巻	2,828	763	2,063	2,807	757	2,048	21	6	15	12,330	3,698	8,620	12,242	3,671	8,559	88	27	61
	塩 釜	2,758	824	1,933	2,741	818	1,922	17	6	11	12,579	3,952	8,626	12,482	3,899	8,582	97	53	44
	古 川	2,952	860	2,091	2,935	857	2,077	17	3	14	13,278	4,162	9,113	13,212	4,144	9,065	66	18	48
	大 河 原	2,162	704	1,457	2,157	702	1,454	5	2	3	9,664	3,293	6,368	9,610	3,259	6,348	54	34	20
	(白石)	630	201	428	618	195	422	12	6	6	2,793	886	1,901	2,754	867	1,881	39	19	20
	築 館	871	246	624	864	241	622	7	5	2	4,130	1,328	2,779	4,097	1,303	2,771	33	25	8
	迫	1,359	375	982	1,352	371	979	7	4	3	5,424	1,514	3,903	5,401	1,502	3,893	23	12	10
気仙沼	1,271	349	922	1,260	345	915	11	4	7	5,268	1,534	3,734	5,229	1,515	3,714	39	19	20	

(注) システムの集計上、男女の計が全数計と一致しない場合がある。

第2表～6 パートタイム職業紹介状況（紹介・就職）

区 分		③ 紹 介 件 数									④ 就 職 件 数								
		計			常 用			臨 時・季 節			計			常 用			臨 時・季 節		
		計	男	女	計	男	女	計	男	女	計	男	女	計	男	女	計	男	女
令和5年度計		35,508	11,683	23,807	30,372	9,829	20,529	5,136	1,854	3,278	11,311	3,113	8,192	9,746	2,655	7,088	1,565	458	1,104
月 平 均		2,959	974	1,984	2,531	819	1,711	428	155	273	943	259	683	812	221	591	130	38	92
月 別	令和5年4月	2,890	919	1,969	2,558	808	1,748	332	111	221	1,007	282	725	867	227	640	140	55	85
	5月	2,988	993	1,993	2,600	846	1,753	388	147	240	1,000	292	707	881	251	629	119	41	78
	6月	2,923	986	1,935	2,582	849	1,733	341	137	202	1,028	280	747	913	240	673	115	40	74
	7月	2,349	823	1,524	2,056	711	1,343	293	112	181	800	243	556	710	216	494	90	27	62
	8月	2,417	760	1,657	2,163	668	1,495	254	92	162	718	210	508	637	181	456	81	29	52
	9月	2,768	856	1,911	2,479	746	1,732	289	110	179	849	194	655	760	171	589	89	23	66
	10月	2,852	1,007	1,844	2,505	872	1,632	347	135	212	937	271	666	841	242	599	96	29	67
	11月	2,640	906	1,732	1,959	699	1,259	681	207	473	873	239	633	761	210	550	112	29	83
	12月	2,005	737	1,267	1,420	529	890	585	208	377	754	210	544	574	168	406	180	42	138
	6年1月	3,334	1,068	2,265	2,736	840	1,895	598	228	370	682	194	487	490	154	336	192	40	151
	2月	4,817	1,463	3,352	4,248	1,259	2,987	569	204	365	1,159	307	852	1,006	266	740	153	41	112
3月	3,525	1,165	2,358	3,066	1,002	2,062	459	163	296	1,504	391	1,112	1,306	329	976	198	62	136	
安 定 所 別	仙 台	19,202	6,185	13,007	16,228	5,123	11,097	2,974	1,062	1,910	5,041	1,376	3,662	4,318	1,168	3,148	723	208	514
	(大和)	1,125	379	746	989	320	669	136	59	77	452	117	335	394	99	295	58	18	40
	石 巻	3,286	929	2,354	2,908	802	2,103	378	127	251	1,277	287	990	1,132	248	884	145	39	106
	塩 釜	2,725	1,018	1,703	2,350	870	1,478	375	148	225	984	304	677	843	259	583	141	45	94
	古 川	2,972	964	2,007	2,545	819	1,725	427	145	282	1,095	296	799	925	240	685	170	56	114
	大 河 原	1,916	723	1,193	1,593	582	1,011	323	141	182	679	213	466	552	169	383	127	44	83
	(白石)	591	221	370	480	186	294	111	35	76	235	81	154	192	72	120	43	9	34
	築 館	878	324	554	760	292	468	118	32	86	388	113	275	336	102	234	52	11	41
	迫	1,406	427	979	1,273	384	889	133	43	90	597	167	430	552	155	397	45	12	33
	気仙沼	1,407	513	894	1,246	451	795	161	62	99	563	159	404	502	143	359	61	16	45

(注) システムの集計上、男女の計が全数計と一致しない場合がある。

第2表～7 パートタイム職業紹介状況（求人）

区 分		⑤ 新規求人数			⑥ 月間有効求人数		
		計	常用	臨時・季節	計	常用	臨時・季節
令和5年度計		64,020	54,843	9,177	179,618	154,728	24,890
月平均		5,335	4,570	765	14,968	12,894	2,074
月 別	令和5年4月	4,922	4,454	468	15,685	13,535	2,150
	5月	5,437	4,908	529	14,968	13,361	1,607
	6月	5,240	4,595	645	14,675	13,132	1,543
	7月	4,917	4,447	470	14,422	12,971	1,451
	8月	5,206	4,668	538	14,208	12,755	1,453
	9月	5,066	4,570	496	14,352	12,993	1,359
	10月	5,318	4,659	659	14,684	13,138	1,546
	11月	5,186	4,015	1,171	14,415	12,255	2,160
	12月	4,752	3,523	1,229	14,256	11,516	2,740
	6年1月	6,549	5,392	1,157	15,647	12,566	3,081
	2月	6,417	5,391	1,026	16,595	13,494	3,101
	3月	5,010	4,221	789	15,711	13,012	2,699
安 定 所 別	仙 台	41,125	34,592	6,533	116,909	99,085	17,824
	(大和)	2,788	2,581	207	8,025	7,433	592
	石 巻	4,546	4,074	472	12,584	11,321	1,263
	塩 釜	3,303	2,983	320	9,074	8,268	806
	古 川	4,115	3,618	497	10,884	9,584	1,300
	大 河 原	2,117	1,647	470	5,571	4,269	1,302
	(白石)	980	745	235	2,794	2,131	663
	築 館	1,228	1,082	146	3,230	2,867	363
	迫	1,656	1,578	78	4,693	4,480	213
	気仙沼	2,162	1,943	219	5,854	5,290	564

第2表～8 パートタイム職業紹介状況（充足・雇用保険受給者就職）

区 分		⑦ 充足数			⑧ 雇用保険受給者就職状況					
		計	常用	臨時・季節	紹 介 件 数			就 職 件 数		
					計	男	女	計	男	女
令和5年度計		11,441	9,815	1,626	6,941	1,487	5,452	2,464	454	2,010
月 平 均		953	818	136	578	124	454	205	38	168
月 別	令和5年4月	1,014	864	150	497	115	382	182	40	142
	5月	1,025	905	120	612	124	487	201	35	166
	6月	1,056	935	121	605	115	489	241	44	197
	7月	807	721	86	509	114	395	187	31	156
	8月	740	645	95	551	99	452	182	44	138
	9月	864	763	101	588	116	472	225	32	193
	10月	929	835	94	625	137	488	232	45	187
	11月	878	769	109	566	117	449	213	42	171
	12月	751	565	186	423	75	348	190	30	160
	6年1月	678	478	200	676	154	522	169	33	136
安 定 所 別	2月	1,193	1,033	160	767	178	589	209	33	176
	3月	1,506	1,302	204	522	143	379	233	45	188
	仙 台	6,213	5,242	971	4,064	786	3,276	1,197	208	989
	(大 和)	372	338	34	202	45	157	91	18	73
	石 巻	1,182	1,052	130	549	95	454	243	31	212
	塩 釜	738	626	112	510	130	380	205	46	159
	古 川	940	817	123	581	145	436	249	50	199
	大 河 原	387	292	95	321	86	235	133	30	103
	(白 石)	211	170	41	89	22	67	56	12	44
	築 館	355	313	42	193	63	130	78	19	59
迫	509	481	28	195	39	156	92	10	82	
気仙沼	534	484	50	237	76	161	120	30	90	

第3表～1 産業・規模別一般求人状況（全数）

（パートを除く）

産業・規模別	月別	新求人												計
		令和5年4月	5月	6月	7月	8月	9月	10月	11月	12月	6年1月	2月	3月	
A、B 農，林，漁業(01～04)		42	84	79	65	77	61	59	97	51	143	84	91	933
C 鉱業，採石業，砂利採取業(05)		20	2	10	14	5	3	23	9	2	16	2	1	107
D 建設業(06～08)		1,775	1,987	2,179	1,647	1,819	2,030	1,924	1,736	1,796	1,784	1,828	1,816	22,321
06 総合工事業		1,061	1,166	1,388	1,063	1,072	1,294	1,233	1,014	1,162	1,100	1,011	1,189	13,753
E 製造業(09～32)		915	1,156	947	928	1,219	1,084	1,047	1,080	916	908	1,080	943	12,223
09 食料品製造業		251	369	223	247	371	320	294	345	208	231	328	234	3,421
10 飲料・たばこ・飼料製造業		13	3	8	10	14	9	22	6	4	25	4	15	133
11 繊維工業		35	47	40	42	46	43	20	49	46	36	44	39	487
12 木材・木製品製造業（家具を除く）		16	18	16	15	32	16	28	23	20	32	23	12	251
13 家具・装備品製造業		31	22	2	20	8	3	7	13	5	9	14	2	136
14 パルプ・紙・紙加工品製造業		13	20	15	11	15	17	22	10	15	23	15	15	191
15 印刷・同関連業		26	19	21	26	17	16	31	18	14	30	26	14	258
16 化学工業		19	17	11	17	12	11	15	8	18	20	13	26	187
17 石油製品・石炭製品製造業		2	3	0	2	1	0	0	0	3	0	0	1	12
18 プラスチック製品製造業（別掲を除く）		101	70	50	47	56	81	63	55	59	26	40	50	698
19 ゴム製品製造業		18	8	15	32	18	20	16	13	7	9	10	6	172
21 窯業・土石製品製造業		21	26	27	20	40	31	19	39	33	21	30	39	346
22 鉄鋼業		18	3	14	22	7	31	16	6	9	12	20	5	163
23 非鉄金属製造業		19	9	13	9	18	12	9	7	14	9	1	21	141
24 金属製品製造業		57	96	119	69	95	96	78	97	89	46	90	91	1,023
25 はん用機械器具製造業		43	30	53	45	37	39	46	9	42	43	27	50	464
26 生産用機械器具製造業		20	45	64	16	39	53	26	41	45	31	48	56	484
27 業務用機械器具製造業		8	13	56	20	27	38	26	14	38	19	42	27	328
28 電子部品・デバイス・電子回路製造業		67	39	50	71	67	51	63	87	55	65	42	43	700
29 電気機械器具製造業		34	76	48	63	68	62	88	67	56	78	90	58	788
(293, 294, 301 民生用電気機器等)		44	124	35	63	111	41	66	63	52	73	88	51	811
(296, 297, 302, 303, 28 電子機器等)		67	55	51	79	87	54	79	103	56	72	58	49	810
30 情報通信機械器具製造業		43	124	35	62	109	33	64	63	47	73	80	52	785
31 輸送用機械器具製造業		32	78	52	51	93	76	67	87	85	49	78	76	824
(311 自動車・同附属品製造業)		30	60	23	37	73	54	50	58	64	25	59	55	588
(313 船舶製造・修理業, 船用機関製造業)		0	16	21	4	15	15	14	21	14	19	15	13	167
20, 32 その他の製造業		28	21	15	11	29	26	27	23	4	21	15	11	231
F 電気・ガス・熱供給・水道業(33～36)		7	11	7	11	14	12	12	11	15	7	10	14	131
G 情報通信業(37～41)		338	384	402	372	402	469	341	326	446	377	353	489	4,699
39 情報サービス業		297	370	374	349	361	435	322	308	423	349	306	460	4,354
H 運輸業，郵便業(42～49)		685	577	740	691	695	816	809	561	710	708	729	744	8,465
I 卸売業，小売業(50～61)		1,467	1,230	1,545	1,356	1,273	1,466	1,493	1,104	1,577	1,316	1,190	1,562	16,579
50～55 卸売業		452	459	328	432	488	346	475	376	421	470	488	434	5,169
56～61 小売業		1,015	771	1,217	924	785	1,120	1,018	728	1,156	846	702	1,128	11,410
J 金融業，保険業(62～67)		74	129	98	87	100	112	113	86	105	66	85	115	1,170
K 不動産業，物品賃貸業(68～70)		202	214	158	176	217	118	191	168	162	171	176	135	2,088
L 学術研究，専門・技術サービス業(71～74)		480	338	283	393	440	554	403	381	393	318	439	378	4,800
M 宿泊業，飲食サービス業(75～77)		297	226	314	319	257	312	345	257	199	323	240	333	3,422
75 宿泊業		105	40	110	134	58	112	166	70	97	135	60	104	1,191
76 飲食店		184	173	199	180	194	194	168	184	88	182	173	142	2,061
N 生活関連サービス業，娯楽業(78～80)		206	374	311	194	430	292	249	391	239	216	400	249	3,551
O 教育，学習支援業(81,82)		79	69	175	102	106	186	104	115	204	138	210	233	1,721
P 医療，福祉(83～85)		2,235	2,280	2,307	2,343	2,423	2,317	2,463	2,399	2,436	2,597	2,572	2,402	28,774
83 医療業		753	649	789	766	717	766	693	696	803	804	769	851	9,056
85 社会保険・社会福祉・介護事業		1,463	1,598	1,496	1,556	1,684	1,536	1,737	1,685	1,603	1,756	1,762	1,516	19,392
Q 複合サービス事業(86,87)		51	48	77	44	82	59	77	70	49	62	59	91	769
R サービス業(他に分類されないもの)(88～96)		2,517	2,207	2,213	2,464	2,278	2,267	2,530	2,401	2,008	2,322	2,350	1,977	27,534
92 その他の事業サービス業		1,380	1,170	1,341	1,384	1,148	1,200	1,342	1,129	1,033	1,245	1,122	1,029	14,523
S, T 公務(他に分類されるものを除く)・その他(97,98,99)		30	74	75	53	45	37	63	27	52	203	120	28	807
計		11,420	11,390	11,920	11,259	11,882	12,195	12,246	11,219	11,360	11,675	11,927	11,601	140,094
事業規模別	29人以下	7,923	7,592	8,227	7,797	7,907	8,264	8,331	7,498	7,694	7,958	7,977	7,856	95,024
	30～99人	2,486	2,542	2,435	2,352	2,558	2,564	2,572	2,338	2,344	2,456	2,604	2,435	29,686
	100～299人	797	948	973	873	1,043	938	982	1,051	984	921	1,092	982	11,537
	300～499人	94	182	115	133	158	188	156	154	170	109	168	127	1,754
	500～999人	76	67	99	61	79	144	74	91	116	114	42	74	1,037
	1,000人以上	44	59	128	43	137	97	121	87	52	117	44	127	1,056

第3表～2 産業・規模別一般求人状況（常用）

（パートを除く）

産業・規模別	月別	新求人												計	
		令和5年4月	5月	6月	7月	8月	9月	10月	11月	12月	6年1月	2月	3月		
産	A、B 農，林，漁業(01～04)	37	84	72	65	77	58	54	94	45	62	56	71	775	
	C 鉱業，採石業，砂利採取業(05)	20	2	10	14	5	3	23	9	2	16	2	1	107	
	D 建設業(06～08)	1,755	1,968	2,141	1,631	1,801	2,004	1,902	1,749	1,776	1,749	1,816	1,794	22,052	
	E 製造業(09～32)	06 総合工事業	1,050	1,147	1,357	1,051	1,054	1,268	1,218	993	1,143	1,076	999	1,169	13,525
		09 食料品製造業	863	1,115	924	912	1,182	1,005	1,015	1,039	853	880	1,060	905	11,753
	業	10 飲料・たばこ・飼料製造業	244	356	218	243	361	271	292	322	175	228	323	211	3,244
		11 繊維工業	13	3	8	10	14	6	20	4	4	24	4	13	123
		12 木材・木製品製造業（家具を除く）	35	47	40	42	46	43	20	49	46	35	44	39	486
		13 家具・装備品製造業	16	18	16	15	32	16	28	23	20	30	23	12	249
		14 パルプ・紙・紙加工品製造業	31	22	2	20	8	3	7	13	5	9	14	1	135
		15 印刷・同関連業	13	20	15	11	15	17	22	10	15	23	15	15	191
		16 化学工業	24	19	21	26	17	16	29	18	14	30	26	14	254
		17 石油製品・石炭製品製造業	19	17	11	17	12	11	15	8	18	19	13	26	186
		18 プラスチック製品製造業（別掲を除く）	1	3	0	1	1	0	0	0	2	0	0	0	9
		19 ゴム製品製造業	75	69	43	46	55	68	60	53	46	26	40	46	627
		20 窯業・土石製品製造業	12	3	10	32	18	10	13	12	7	9	10	6	142
		21 窯業・土石製品製造業	20	26	27	19	40	31	18	39	31	19	30	39	339
		22 鉄鋼業	18	3	14	22	7	31	16	6	9	12	20	5	163
		23 非鉄金属製造業	14	9	13	4	18	12	9	7	14	9	1	21	131
		24 金属製品製造業	56	95	118	68	95	96	78	96	89	46	90	90	1,017
		25 はん用機械器具製造業	43	29	53	45	37	39	46	9	42	43	27	50	463
		26 生産用機械器具製造業	20	45	64	16	39	53	26	41	45	31	48	56	484
		27 業務用機械器具製造業	8	13	56	20	27	38	26	14	38	19	42	27	328
		28 電子部品・デバイス・電子回路製造業	67	36	48	70	63	51	63	87	55	62	41	43	686
		29 電気機械器具製造業	34	73	46	63	66	61	84	67	51	77	82	58	762
		(293,294,301 民生用電気機器等)	44	112	34	62	102	40	61	60	52	67	85	51	770
		(296,297,302,303,28 電子機器等)	67	52	49	78	83	79	54	103	56	69	57	49	796
		30 情報通信機械器具製造業	43	112	34	61	100	32	59	60	47	67	77	52	744
	31 輸送用機械器具製造業	30	76	52	51	87	74	57	80	76	41	75	72	771	
	(311 自動車・同附属品製造業)	28	58	23	37	67	52	40	53	55	18	57	51	539	
	(313 船舶製造・修理業, 船用機関製造業)	0	16	21	4	15	15	14	19	14	18	15	13	164	
20,32 その他の製造業	27	21	15	10	24	26	27	21	4	21	15	8	219		
F 電気・ガス・熱供給・水道業(33～36)	7	10	6	11	14	12	12	10	14	7	10	14	127		
G 情報通信業(37～41)	39 情報サービス業	322	379	381	352	397	451	335	310	418	347	338	467	4,497	
	39 情報サービス業	282	365	353	330	356	417	316	292	395	319	292	438	4,155	
H 運輸業，郵便業(42～49)	50～55 卸売業	560	674	713	659	665	766	777	521	674	686	657	698	8,050	
	56～61 小売業	1,422	1,192	1,515	1,292	1,175	1,434	1,387	1,084	1,524	1,218	1,118	1,525	15,886	
I 卸売業，小売業(50～61)	50～55 卸売業	416	434	308	393	412	336	424	363	383	422	450	419	4,760	
	56～61 小売業	1,006	758	1,207	899	763	1,098	963	721	1,141	796	668	1,106	11,126	
J 金融業，保険業(62～67)	62～67 金融業，保険業	74	122	97	86	95	112	111	85	101	56	74	115	1,128	
	68～70 不動産業，物品賃貸業	175	212	157	174	213	114	189	162	152	164	167	130	2,009	
K 不動産業，物品賃貸業(68～70)	71～74 学術研究，専門・技術サービス業	468	337	277	370	410	551	393	373	378	303	411	368	4,639	
	75～77 宿泊業，飲食サービス業	297	226	311	318	257	307	344	255	196	321	237	332	3,401	
L 学術研究，専門・技術サービス業(71～74)	75 宿泊業	105	40	107	133	58	107	165	70	95	133	57	104	1,174	
	76 飲食店	184	173	199	180	194	194	168	182	87	182	173	141	2,057	
M 宿泊業，飲食サービス業(75～77)	78～80 生活関連サービス業，娯楽業	189	362	251	177	421	271	242	347	213	210	392	228	3,303	
	81,82 教育，学習支援業	77	62	170	100	106	183	100	97	184	119	198	220	1,616	
N 生活関連サービス業，娯楽業(78～80)	83 医療業	2,222	2,262	2,289	2,321	2,406	2,306	2,444	2,365	2,323	2,381	2,465	2,368	28,152	
	85 社会保険・社会福祉・介護事業	746	642	781	759	707	760	685	763	763	764	737	837	8,866	
O 教育，学習支援業(81,82)	86,87 複合サービス事業	1,457	1,587	1,486	1,542	1,677	1,531	1,662	1,544	1,544	1,592	1,693	1,497	18,994	
	88～96 サービス業（他に分類されないもの）	45	48	70	43	42	54	76	63	42	40	40	88	651	
P 医療，福祉(83～85)	92 その他の事業サービス業	2,123	1,919	1,855	2,048	1,900	1,882	2,001	1,924	1,543	1,804	1,937	1,652	22,588	
	99 公務（他に分類されるものを除く）	1,310	1,115	1,197	1,302	1,040	1,126	1,208	1,051	862	1,071	982	924	13,188	
別	S, T 公務（他に分類されるものを除く）	25	61	62	42	42	30	45	20	44	186	115	25	697	
	合計	10,795	10,921	11,301	10,615	11,208	11,543	11,450	10,473	10,482	10,549	11,093	11,001	131,431	
事業規模別	29人以下	7,521	7,284	7,837	7,353	7,456	7,853	7,796	7,001	7,124	7,130	7,427	7,481	89,263	
	30～99人	2,328	2,457	2,315	2,248	2,458	2,480	2,447	2,207	2,200	2,293	2,437	2,310	28,180	
	100～299人	772	921	884	835	1,009	887	938	992	913	868	1,022	947	10,988	
	300～499人	80	172	86	108	151	180	144	148	136	86	162	107	1,560	
	500～999人	70	52	92	61	65	93	63	70	83	107	30	71	857	
1,000人以上	24	35	87	10	69	50	62	55	26	65	15	85	583		

第3表～3 産業・規模別パートタイム求人状況

産業・規模別	月別	新 規 求 人 数												計
		令和5年4月	5月	6月	7月	8月	9月	10月	11月	12月	6年1月	2月	3月	
A、B 農、林、漁業(01～04)		38	46	78	32	64	40	31	77	33	38	56	31	564
C 鉱業、採石業、砂利採取業(05)		0	1	0	2	0	0	0	1	0	2	0	6	
D 建設業(06～08)		104	125	96	86	129	52	92	122	50	62	143	66	1,127
06 総合工事業		79	55	47	61	45	24	59	48	19	32	60	36	565
E 製造業(09～32)		363	378	330	342	320	378	345	282	283	265	287	257	3,830
09 食料品製造業		234	225	181	189	218	250	199	192	192	180	164	162	2,386
10 飲料・たばこ・飼料製造業		0	4	2	0	3	6	3	3	1	6	2	2	32
11 繊維工業		13	16	2	12	17	15	8	16	19	6	16	18	178
12 木材・木製品製造業(家具を除く)		2	0	0	2	0	2	2	0	3	4	0	0	15
13 家具・装備品製造業		0	1	0	0	0	0	0	1	0	0	1	0	3
14 パルプ・紙・紙加工品製造業		7	7	4	2	4	3	2	4	2	3	6	2	39
15 印刷・同関連業		6	1	9	11	0	15	2	4	8	4	10	8	78
16 化学工業		0	1	0	6	1	4	3	5	1	3	6	1	31
17 石油製品・石炭製品製造業		0	0	0	0	0	0	0	0	0	0	0	0	0
18 プラスチック製品製造業(別掲を除く)		36	34	51	48	13	36	31	10	16	26	6	18	325
19 ゴム製品製造業		2	0	0	3	3	0	0	1	1	0	0	2	12
21 窯業・土石製品製造業		3	1	2	2	2	2	0	3	2	1	7	7	32
22 鉄鋼業		0	0	0	0	0	0	0	0	0	0	1	0	1
23 非鉄金属製造業		4	1	0	2	0	0	2	0	0	2	0	0	11
24 金属製品製造業		15	6	11	17	14	5	17	10	4	5	10	4	118
25 はん用機械器具製造業		0	5	2	0	3	2	1	1	0	2	0	0	16
26 生産用機械器具製造業		2	10	5	1	1	2	8	0	2	3	10	2	46
27 業務用機械器具製造業		1	0	11	3	1	7	2	1	8	2	1	2	39
28 電子部品・デバイス・電子回路製造業		6	15	7	7	12	0	9	4	4	3	1	1	69
29 電気機械器具製造業		14	16	6	20	4	4	26	8	8	8	18	2	134
(293, 294, 301 民生用電気機器等)		8	13	3	9	9	2	10	5	3	9	7	7	81
(296, 297, 302, 303, 28 電子機器等)		6	21	13	21	15	5	21	10	7	5	7	7	148
30 情報通信機械器具製造業		8	13	7	7	9	5	6	5	0	3	7	13	83
31 輸送用機械器具製造業		9	13	9	6	12	10	10	9	8	5	18	8	117
(311 自動車・同附属品製造業)		7	6	7	6	7	5	10	6	5	1	16	6	82
(313 船舶製造・修理業, 船用機関製造業)		1	2	2	0	0	0	0	0	0	0	0	0	6
20, 32 その他の製造業		1	16	1	4	3	10	14	5	4	1	1	5	65
F 電気・ガス・熱供給・水道業(33～36)		11	8	10	8	9	4	5	10	4	4	28	5	106
G 情報通信業(37～41)		21	49	20	24	54	39	16	35	29	15	36	39	377
39 情報サービス業		16	43	12	24	47	34	7	30	26	14	22	32	307
H 運輸業、郵便業(42～49)		126	108	193	112	126	172	165	143	186	156	123	194	1,804
I 卸売業、小売業(50～61)		601	1,105	544	553	1,052	648	611	592	493	1,051	589	560	8,399
50～55 卸売業		130	100	133	98	92	134	121	81	85	97	105	117	1,293
56～61 小売業		471	1,005	411	455	960	514	490	511	408	954	484	443	7,106
J 金融業、保険業(62～67)		48	39	27	60	45	48	62	33	55	89	35	56	597
K 不動産業、物品賃貸業(68～70)		87	104	96	62	85	76	74	116	71	74	150	121	1,116
L 学術研究、専門・技術サービス業(71～74)		111	101	111	115	93	94	156	121	97	122	125	92	1,338
M 宿泊業、飲食サービス業(75～77)		606	495	580	732	447	432	619	361	304	436	370	419	5,801
75 宿泊業		180	133	152	204	122	129	228	107	121	170	112	113	1,771
76 飲食店		402	349	415	459	307	297	324	240	175	249	241	274	3,732
N 生活関連サービス業、娯楽業(78～80)		295	251	193	246	221	168	279	227	181	180	276	192	2,709
O 教育、学習支援業(81, 82)		69	90	85	64	79	107	83	77	93	176	334	133	1,390
P 医療、福祉(83～85)		1,371	1,342	1,608	1,423	1,306	1,493	1,696	1,315	1,591	1,773	1,599	1,588	18,105
83 医療業		311	372	349	341	337	325	335	271	369	398	394	404	4,206
85 社会保険・社会福祉・介護事業		1,051	946	1,253	1,078	951	1,161	1,354	1,037	1,196	1,363	1,183	1,138	13,711
Q 複合サービス事業(86, 87)		18	19	12	23	37	13	40	10	8	6	13	10	209
R サービス業(他に分類されないもの)(88～96)		909	1,026	1,125	913	984	1,177	918	947	930	1,051	1,106	1,055	12,141
92 その他の事業サービス業		742	885	958	781	829	1,035	718	790	776	855	932	853	10,154
S, T 公務(他に分類されるものを除く)・その他(97, 98, 99)		144	150	132	120	155	125	126	717	344	1,049	1,147	192	4,401
合 計		4,922	5,437	5,240	4,917	5,206	5,066	5,318	5,186	4,752	6,549	6,417	5,010	64,020
事業所規模別	29人以下	3,606	3,963	3,961	3,620	3,731	3,606	3,883	3,280	3,192	4,483	4,260	3,565	45,150
	30～99人	969	1,068	891	937	954	1,014	1,021	1,096	1,043	1,365	1,392	942	12,692
	100～299人	249	306	243	238	393	299	270	642	354	361	579	332	4,266
	300～499人	34	25	72	26	31	62	62	46	55	175	69	47	704
	500～999人	33	26	27	49	38	34	39	30	83	46	44	58	507
	1,000人以上	31	49	46	47	59	51	43	92	25	119	73	66	701

第3表～4 産業・安定所別一般求人状況（全数）

（パートを除く）

産業・規模別	安定所別										
	仙台	(大和)	石巻	塩釜	古川	大河原	(白石)	築館	迫	気仙沼	計
A、B 農，林，漁業(01～04)	146	38	302	17	104	68	50	77	86	45	933
C 鉱業，採石業，砂利採取業(05)	53	0	1	0	20	6	0	0	27	0	107
D 建設業(06～08)	13,234	731	2,519	1,375	1,389	775	638	469	607	584	22,321
06 総合工事業	8,390	500	1,405	497	923	496	434	298	390	420	13,753
E 製造業(09～32)	2,680	535	2,070	733	1,847	1,108	463	956	847	984	12,223
09 食料品製造業	477	114	877	281	256	319	232	119	162	584	3,421
10 飲料・たばこ・飼料製造業	40	2	33	7	11	10	18	2	0	10	133
11 繊維工業	49	3	95	12	76	0	14	115	53	70	487
12 木材・木製品製造業(家具を除く)	28	7	137	0	23	10	4	6	36	0	251
13 家具・装備品製造業	115	2	3	0	1	7	0	0	0	8	136
14 パルプ・紙・紙加工品製造業	59	26	57	4	16	15	2	2	1	9	191
15 印刷・同関連業	198	0	3	6	27	0	0	10	0	14	258
16 化学工業	55	29	14	0	64	8	16	1	0	0	187
17 石油製品・石炭製品製造業	10	0	2	0	0	0	0	0	0	0	12
18 プラスチック製品製造業(別掲を除く)	59	13	47	58	132	209	0	156	13	11	698
19 ゴム製品製造業	143	0	19	4	0	0	0	5	0	1	172
21 窯業・土石製品製造業	86	5	23	48	49	43	21	49	14	8	346
22 鉄鋼業	61	15	33	0	0	17	10	20	7	0	163
23 非鉄金属製造業	32	0	0	15	4	40	4	43	0	3	141
24 金属製品製造業	253	60	64	70	284	123	39	26	39	65	1,023
25 はん用機械器具製造業	93	33	110	14	48	64	0	55	0	47	464
26 生産用機械器具製造業	192	20	25	32	68	33	37	38	25	14	484
27 業務用機械器具製造業	51	17	2	72	26	17	0	52	66	25	328
28 電子部品・デバイス・電子回路製造業	58	45	46	2	235	4	32	1	231	46	700
29 電気機械器具製造業	351	18	184	11	16	70	0	55	83	0	788
(293, 294, 301 民生用電気機器等)	51	0	160	4	481	0	6	97	12	0	811
(296, 297, 302, 303, 28 電子機器等)	133	48	48	2	235	14	36	2	246	46	810
30 情報通信機械器具製造業	32	0	157	4	481	0	10	92	9	0	785
31 輸送用機械器具製造業	121	117	134	68	24	90	20	80	101	69	824
(311 自動車・同附属品製造業)	102	112	75	13	24	90	20	56	96	0	588
(313 船舶製造・修理業, 船用機関製造業)	0	0	52	55	0	0	0	0	0	60	167
20, 32 その他の製造業	117	9	5	25	6	29	4	29	7	0	231
F 電気・ガス・熱供給・水道業(33～36)	100	0	10	0	8	0	6	0	0	7	131
G 情報通信業(37～41)	4,579	8	27	3	46	0	0	0	12	24	4,699
39 情報サービス業	4,279	0	19	0	26	0	0	0	12	18	4,354
H 運輸業，郵便業(42～49)	5,341	384	617	865	418	183	98	147	258	154	8,465
I 卸売業，小売業(50～61)	11,250	1,793	614	434	1,058	349	116	344	196	425	16,579
50～55 卸売業	4,045	138	203	152	292	80	43	44	64	108	5,169
56～61 小売業	7,205	1,655	411	282	766	269	73	300	132	317	11,410
J 金融業，保険業(62～67)	1,003	7	78	15	35	14	0	0	0	18	1,170
K 不動産業，物品賃貸業(68～70)	1,818	63	63	29	44	36	16	4	14	1	2,088
L 学術研究，専門・技術サービス業(71～74)	4,369	93	70	67	88	36	5	27	23	22	4,800
M 宿泊業，飲食サービス業(75～77)	1,856	531	203	149	150	19	126	45	29	314	3,422
75 宿泊業	588	3	101	102	111	13	123	12	6	132	1,191
76 飲食店	1,114	518	102	45	37	6	3	31	23	182	2,061
N 生活関連サービス業，娯楽業(78～80)	2,248	54	573	92	214	129	45	40	72	84	3,551
O 教育，学習支援業(81, 82)	1,324	37	154	29	38	49	25	18	31	16	1,721
P 医療，福祉(83～85)	17,862	658	2,095	1,465	2,275	1,183	439	1,243	688	866	28,774
83 医療業	5,219	255	794	486	1,064	431	211	182	152	262	9,056
85 社会保険・社会福祉・介護事業	12,339	403	1,301	958	1,210	752	228	1,061	536	604	19,392
Q 複合サービス事業(86, 87)	299	15	63	18	81	86	17	106	44	40	769
R サービス業(他に分類されないもの)(88～96)	21,571	398	1,685	588	1,375	277	84	943	297	316	27,534
92 その他の事業サービス業	11,715	43	1,165	465	518	104	19	90	180	224	14,523
S, T 公務(他に分類されるものを除く)・その他(97, 98, 99)	462	39	55	76	14	86	11	24	1	39	807
合 計	90,195	5,384	11,199	5,955	9,204	4,404	2,139	4,443	3,232	3,939	140,094

第3表～5 産業・安定所別一般求人状況（常用）

（パートを除く）

産業・規模別	安定所別											
	仙台	(大和)	石巻	塩釜	古川	大河原	(白石)	築館	迫	気仙沼	計	
A、B 農，林，漁業(01～04)	145	35	175	17	103	65	38	77	81	39	775	
C 鉱業，採石業，砂利採取業(05)	53	0	1	0	20	6	0	0	27	0	107	
D 建設業(06～08)	13,031	729	2,503	1,375	1,385	764	635	469	607	554	22,052	
06 総合工事業	8,206	498	1,399	497	919	485	434	298	390	399	13,525	
E 製造業(09～32)	2,607	502	2,015	701	1,763	1,039	425	895	836	970	11,753	
09 食品製造業	474	114	856	256	216	319	198	76	162	573	3,244	
10 飲料・たばこ・飼料製造業	37	2	31	7	8	10	18	0	0	10	123	
11 繊維工業	49	3	95	12	76	0	14	115	52	70	486	
12 木材・木製品製造業(家具を除く)	26	7	137	0	23	10	4	6	36	0	249	
13 家具・装備品製造業	115	2	2	0	1	7	0	0	0	8	135	
14 パルプ・紙・紙加工品製造業	59	26	57	4	16	15	2	2	1	9	191	
15 印刷・同関連業	196	0	3	6	27	0	0	10	0	12	254	
16 化学工業	55	28	14	0	64	8	16	1	0	0	186	
17 石油製品・石炭製品製造業	7	0	2	0	0	0	0	0	0	0	9	
18 プラスチック製品製造業(別掲を除く)	59	13	45	56	120	154	0	156	13	11	627	
19 ゴム製品製造業	113	0	19	4	0	0	0	5	0	1	142	
21 窯業・土石製品製造業	84	5	23	43	49	43	21	49	14	8	339	
22 鉄鋼業	61	15	33	0	0	17	10	20	7	0	163	
23 非鉄金属製造業	32	0	0	15	4	40	4	33	0	3	131	
24 金属製品製造業	252	60	64	70	281	123	37	26	39	65	1,017	
25 はん用機械器具製造業	93	33	110	14	47	64	0	55	0	47	463	
26 生産用機械器具製造業	192	20	25	32	68	33	37	38	25	14	484	
27 業務用機械器具製造業	51	17	2	72	26	17	0	52	66	25	328	
28 電子部品・デバイス・電子回路製造業	58	38	46	2	232	4	32	1	227	46	686	
29 電気機械器具製造業	339	18	180	11	16	66	0	55	77	0	762	
(293,294,301 民生用電気機器等)	51	0	146	4	459	0	4	94	12	0	770	
(296,297,302,303,28 電子機器等)	133	41	48	2	232	14	36	2	242	46	796	
30 情報通信機械器具製造業	32	0	143	4	459	0	8	89	9	0	744	
31 輸送用機械器具製造業	113	92	126	68	24	82	20	77	101	68	771	
(311 自動車・同附属品製造業)	94	87	69	13	24	82	20	54	96	0	539	
(313 船舶製造・修理業, 船用機関製造業)	0	0	50	55	0	0	0	0	0	59	164	
20,32 その他の製造業	110	9	2	25	6	27	4	29	7	0	219	
F 電気・ガス・熱供給・水道業(33～36)	99	0	9	0	6	0	6	0	0	7	127	
G 情報通信業(37～41)	4,377	8	27	3	46	0	0	0	12	24	4,497	
39 情報サービス業	4,080	0	19	0	26	0	0	0	12	18	4,155	
H 運輸業，郵便業(42～49)	5,042	376	601	819	388	179	91	147	255	152	8,050	
I 卸売業，小売業(50～61)	10,610	1,793	610	434	1,045	346	111	343	185	409	15,886	
50～55 卸売業	3,664	138	203	152	284	79	43	43	59	95	4,760	
56～61 小売業	6,946	1,655	407	282	761	267	68	300	126	314	11,126	
J 金融業，保険業(62～67)	971	7	78	15	27	14	0	0	0	16	1,128	
K 不動産業，物品賃貸業(68～70)	1,744	62	62	26	44	36	16	4	14	1	2,009	
L 学術研究，専門・技術サービス業(71～74)	4,251	62	68	63	85	36	5	24	23	22	4,639	
M 宿泊業，飲食サービス業(75～77)	1,847	531	203	149	146	19	118	45	29	314	3,401	
75 宿泊業	583	3	101	102	107	13	115	12	6	132	1,174	
76 飲食店	1,110	518	102	45	37	6	3	31	23	182	2,057	
N 生活関連サービス業，娯楽業(78～80)	2,027	54	571	92	207	129	38	40	63	82	3,303	
O 教育，学習支援業(81,82)	1,237	34	152	27	38	46	24	18	24	16	1,616	
P 医療，福祉(83～85)	17,456	640	2,072	1,425	2,230	1,134	435	1,211	684	865	28,152	
83 医療業	5,072	254	783	471	1,056	431	211	177	149	262	8,866	
85 社会保険・社会福祉・介護事業	12,110	386	1,289	936	1,174	703	224	1,034	535	603	18,994	
Q 複合サービス事業(86,87)	246	15	49	18	72	73	15	104	28	31	651	
R サービス業(他に分類されないもの)(88～96)	17,036	320	1,638	586	1,169	227	82	925	291	314	22,588	
92 その他の事業サービス業	10,430	40	1,149	464	499	102	17	90	174	223	13,188	
S, T 公務(他に分類されるものを除く)・その他(97,98,99)	380	36	53	75	12	82	11	22	1	25	697	
合計	83,159	5,204	10,887	5,825	8,786	4,195	2,050	4,324	3,160	3,841	131,431	

第3表～6 産業・安定所別パートタイム求人状況

産業・規模別	安定所別		新規求人								人数	
	仙台	(大和)	石巻	塩釜	古川	大河原	(白石)	築館	迫	気仙沼	計	
A、B 農，林，漁業(01～04)	130	33	143	28	66	29	30	34	53	18	564	
C 鉱業，採石業，砂利採取業(05)	4	0	0	0	2	0	0	0	0	0	6	
D 建設業(06～08)	767	86	89	47	31	26	2	29	12	38	1,127	
06 総合工事業	345	74	34	18	23	18	0	17	8	28	565	
E 製造業(09～32)	892	164	634	370	479	419	153	184	193	342	3,830	
09 食品品製造業	658	110	506	324	193	111	53	74	117	240	2,386	
10 飲料・たばこ・飼料製造業	6	0	11	0	7	4	0	0	0	4	32	
11 繊維工業	17	0	33	0	36	2	1	47	13	29	178	
12 木材・木製品製造業(家具を除く)	1	0	0	0	10	2	0	2	0	0	15	
13 家具・装備品製造業	0	0	0	0	0	3	0	0	0	0	3	
14 パルプ・紙・紙加工品製造業	5	4	0	6	6	1	1	6	6	4	39	
15 印刷・同関連業	50	0	2	0	20	0	0	0	0	6	78	
16 化学工業	9	14	8	0	0	0	0	0	0	0	31	
17 石油製品・石炭製品製造業	0	0	0	0	0	0	0	0	0	0	0	
18 プラスチック製品製造業(別掲を除く)	10	0	0	9	80	223	0	0	1	2	325	
19 ゴム製品製造業	9	0	0	0	0	0	0	0	0	3	12	
21 窯業・土石製品製造業	6	0	5	4	0	5	4	8	0	0	32	
22 鉄鋼業	1	0	0	0	0	0	0	0	0	0	1	
23 非鉄金属製造業	1	0	0	0	2	8	0	0	0	0	11	
24 金属製品製造業	33	1	8	2	39	4	0	10	16	5	118	
25 はん用機械器具製造業	0	1	0	5	4	0	0	0	0	6	16	
26 生産用機械器具製造業	1	0	0	0	28	1	14	0	2	0	46	
27 業務用機械器具製造業	12	17	0	2	2	1	0	3	2	0	39	
28 電子部品・デバイス・電子回路製造業	4	5	0	0	18	0	6	0	6	30	69	
29 電気機械器具製造業	26	1	14	3	1	8	52	13	15	1	134	
(293, 294, 301 民生用電気機器等)	1	0	30	0	29	15	0	5	1	0	81	
(296, 297, 302, 303, 28 電子機器等)	8	6	0	0	18	5	73	2	6	30	148	
30 情報通信機械器具製造業	0	0	22	0	29	15	15	2	0	0	83	
31 輸送用機械器具製造業	7	7	22	13	3	15	7	19	12	12	117	
(311 自動車・同附属品製造業)	6	6	22	11	3	15	7	0	12	0	82	
(313 船舶製造・修理業, 船用機関製造業)	0	0	0	2	0	0	0	0	0	4	6	
20, 32 その他の製造業	36	4	3	2	1	16	0	0	3	0	65	
F 電気・ガス・熱供給・水道業(33～36)	70	0	13	5	12	0	5	1	0	0	106	
G 情報通信業(37～41)	296	0	0	2	10	1	0	2	32	34	377	
39 情報サービス業	255	0	0	0	0	1	0	0	18	33	307	
H 運輸業，郵便業(42～49)	1,226	112	143	95	81	78	9	20	24	16	1,804	
I 卸売業，小売業(50～61)	4,762	690	395	380	596	188	206	170	418	594	8,399	
50～55 卸売業	712	89	53	92	120	16	97	20	34	60	1,293	
56～61 小売業	4,050	601	342	288	476	172	109	150	384	534	7,106	
J 金融業，保険業(62～67)	552	0	28	3	3	2	2	0	1	6	597	
K 不動産業，物品賃貸業(68～70)	972	4	75	7	9	12	10	1	26	0	1,116	
L 学術研究，専門・技術サービス業(71～74)	1,202	16	7	42	49	13	0	1	4	4	1,338	
M 宿泊業，飲食サービス業(75～77)	2,460	992	559	399	343	64	228	106	193	457	5,801	
75 宿泊業	631	26	186	249	190	17	202	48	41	181	1,771	
76 飲食店	1,703	925	295	122	146	47	26	56	136	276	3,732	
N 生活関連サービス業，娯楽業(78～80)	1,717	77	163	109	284	126	57	30	66	80	2,709	
O 教育，学習支援業(81, 82)	989	9	51	93	101	39	18	26	38	26	1,390	
P 医療，福祉(83～85)	12,289	369	1,313	947	1,349	570	157	393	441	277	18,105	
83 医療業	2,575	154	354	281	435	180	38	55	71	63	4,206	
85 社会保険・社会福祉・介護事業	9,538	215	959	663	905	390	119	338	370	214	13,711	
Q 複合サービス事業(86, 87)	73	4	7	1	38	5	3	14	15	49	209	
R サービス業(他に分類されないもの)(88～96)	10,699	101	396	209	292	98	74	66	70	136	12,141	
92 その他の事業サービス業	9,130	37	290	163	215	67	61	19	59	113	10,154	
S, T 公務(他に分類されるものを除く)・その他(97, 98, 99)	2,025	131	530	566	370	447	26	151	70	85	4,401	
合計	41,125	2,788	4,546	3,303	4,115	2,117	980	1,228	1,656	2,162	64,020	

第4表～1 中高年齢者の職業紹介状況（新規求職）

（パートを除く）

区 分	新 規 求 職 申 込 件 数																		
	全 数									常 用									
	4 5 歳 以 上			5 5 歳 以 上			6 5 歳 以 上			4 5 歳 以 上			5 5 歳 以 上			6 5 歳 以 上			
	計	男	女	計	男	女	計	男	女	計	男	女	計	男	女	計	男	女	
令和5年度計	29,734	17,897	11,814	15,963	11,455	4,501	4,844	4,182	660	29,462	17,759	11,680	15,736	11,333	4,396	4,710	4,094	614	
月 平 均	2,478	1,491	985	1,330	955	375	404	349	55	2,455	1,480	973	1,311	944	366	393	341	51	
月 別	令和5年4月	3,208	2,010	1,198	1,861	1,395	466	658	591	67	3,193	2,002	1,191	1,848	1,387	461	655	588	67
	5月	2,531	1,557	973	1,350	995	355	412	355	57	2,507	1,540	966	1,333	983	350	406	349	57
	6月	2,340	1,472	867	1,219	900	319	351	312	39	2,331	1,468	862	1,215	900	315	351	312	39
	7月	2,242	1,369	871	1,144	829	315	302	265	37	2,235	1,364	869	1,139	824	315	300	263	37
	8月	2,330	1,418	907	1,225	892	331	362	317	45	2,326	1,417	904	1,222	891	329	361	316	45
	9月	2,321	1,419	900	1,163	846	317	324	287	37	2,314	1,416	896	1,159	844	315	323	286	37
	10月	2,503	1,504	998	1,313	949	364	371	321	50	2,488	1,491	996	1,299	937	362	362	313	49
	11月	2,058	1,261	791	1,078	775	301	294	245	48	2,051	1,257	788	1,074	772	300	291	242	48
	12月	2,026	1,182	843	1,110	761	349	331	286	45	1,964	1,157	806	1,056	738	318	306	269	37
	6年1月	2,899	1,616	1,282	1,620	1,090	529	533	432	101	2,818	1,590	1,227	1,549	1,064	484	478	410	68
2月	2,741	1,549	1,192	1,499	1,016	483	454	369	85	2,703	1,517	1,186	1,464	986	478	426	344	82	
3月	2,535	1,540	992	1,381	1,007	372	452	402	49	2,532	1,540	989	1,378	1,007	369	451	402	48	
安 定 所 別	仙 台	15,235	8,356	6,861	7,823	5,213	2,607	2,181	1,820	361	15,154	8,332	6,804	7,762	5,196	2,563	2,153	1,807	346
	(大和)	1,097	668	429	557	423	134	187	160	27	1,078	663	415	541	418	123	175	155	20
	石 巻	2,564	1,693	870	1,398	1,072	325	464	418	46	2,551	1,683	867	1,388	1,063	324	459	413	46
	塩 釜	2,475	1,652	820	1,407	1,104	300	461	409	50	2,465	1,647	815	1,397	1,099	295	455	407	46
	古 川	2,470	1,564	906	1,359	1,000	359	447	384	63	2,427	1,541	886	1,323	978	345	432	373	59
	大 河 原	1,955	1,315	640	1,080	847	233	345	305	40	1,897	1,285	612	1,030	821	209	314	286	28
	(白石)	492	335	156	306	234	72	91	83	8	491	334	156	306	234	72	91	83	8
	築 館	900	600	300	522	408	114	181	156	25	893	595	298	516	404	112	178	154	24
	迫	1,289	833	456	751	550	201	232	205	27	1,286	830	456	748	547	201	229	202	27
気仙沼	1,257	881	376	760	604	156	255	242	13	1,220	849	371	725	573	152	224	214	10	

（注）システムの集計上、男女の計が全数計と一致しない場合がある。

第4表～2 中高年齢者の職業紹介状況（有効求職）

（パートを除く）

区 分		月 間 有 効 求 職 者 数																	
		全 数									常 用								
		4 5 歳 以 上			5 5 歳 以 上			6 5 歳 以 上			4 5 歳 以 上			5 5 歳 以 上			6 5 歳 以 上		
		計	男	女	計	男	女	計	男	女	計	男	女	計	男	女	計	男	女
令和5年度計		131,500	80,871	50,457	69,926	50,191	19,695	18,328	15,698	2,614	130,583	80,414	49,997	69,173	49,795	19,338	17,904	15,413	2,475
月 平 均		10,958	6,739	4,205	5,827	4,183	1,641	1,527	1,308	218	10,882	6,701	4,166	5,764	4,150	1,612	1,492	1,284	206
月 別	令和5年4月	11,337	7,079	4,248	6,204	4,550	1,652	1,750	1,539	210	11,267	7,035	4,222	6,145	4,507	1,636	1,713	1,506	206
	5月	11,309	7,130	4,168	6,143	4,548	1,593	1,736	1,519	216	11,256	7,100	4,145	6,106	4,524	1,580	1,724	1,507	216
	6月	11,176	7,089	4,075	6,054	4,466	1,586	1,706	1,490	215	11,125	7,059	4,054	6,018	4,446	1,570	1,696	1,480	215
	7月	10,707	6,698	3,997	5,666	4,117	1,547	1,409	1,219	189	10,660	6,669	3,979	5,635	4,098	1,535	1,401	1,211	189
	8月	10,727	6,657	4,054	5,634	4,065	1,566	1,353	1,174	178	10,698	6,642	4,040	5,615	4,055	1,557	1,348	1,169	178
	9月	10,749	6,657	4,076	5,582	4,033	1,546	1,352	1,161	190	10,722	6,642	4,064	5,563	4,021	1,539	1,346	1,155	190
	10月	10,972	6,756	4,202	5,664	4,068	1,594	1,390	1,185	204	10,937	6,734	4,189	5,636	4,049	1,585	1,377	1,173	203
	11月	10,630	6,552	4,060	5,506	3,938	1,564	1,343	1,139	202	10,592	6,527	4,047	5,477	3,917	1,556	1,328	1,125	201
	12月	10,242	6,279	3,945	5,392	3,835	1,552	1,352	1,148	202	10,150	6,234	3,898	5,313	3,795	1,513	1,315	1,119	194
	6年1月	10,684	6,381	4,284	5,723	3,998	1,719	1,501	1,248	251	10,525	6,323	4,183	5,585	3,944	1,635	1,417	1,205	210
2月	11,426	6,714	4,698	6,126	4,222	1,900	1,676	1,391	284	11,237	6,630	4,593	5,961	4,144	1,813	1,565	1,326	238	
3月	11,541	6,879	4,650	6,232	4,351	1,876	1,760	1,485	273	11,414	6,819	4,583	6,119	4,295	1,819	1,674	1,437	235	
安 定 所 別	仙 台	71,612	40,884	30,611	36,086	24,181	11,878	8,763	7,250	1,501	71,332	40,787	30,428	35,882	24,117	11,738	8,675	7,207	1,456
	(大和)	4,939	3,057	1,870	2,473	1,903	570	747	636	111	4,880	3,042	1,826	2,423	1,888	535	712	621	91
	石 巻	9,989	6,775	3,196	5,630	4,324	1,300	1,588	1,424	164	9,944	6,745	3,181	5,600	4,297	1,297	1,572	1,408	164
	塩 釜	11,037	7,433	3,585	6,298	4,954	1,337	1,906	1,708	194	11,008	7,419	3,570	6,269	4,940	1,322	1,889	1,702	183
	古 川	10,140	6,585	3,555	5,581	4,193	1,388	1,546	1,326	220	9,981	6,511	3,470	5,447	4,122	1,325	1,501	1,293	208
	大 河 原	8,272	5,600	2,672	4,511	3,508	1,003	1,174	1,036	138	8,096	5,511	2,585	4,359	3,431	928	1,080	980	100
	(白石)	2,118	1,500	612	1,299	1,004	295	349	314	35	2,114	1,497	611	1,298	1,004	294	349	314	35
	築 館	3,587	2,403	1,184	2,079	1,618	461	549	454	95	3,564	2,389	1,175	2,059	1,607	452	540	447	93
	迫	4,833	3,161	1,672	2,894	2,123	771	816	708	108	4,821	3,150	1,671	2,882	2,112	770	804	697	107
気仙沼	4,973	3,473	1,500	3,075	2,383	692	890	842	48	4,843	3,363	1,480	2,954	2,277	677	782	744	38	

（注）システムの集計上、男女の計が全数計と一致しない場合がある。

第4表～3 中高年齢者の職業紹介状況（紹介）

（パートを除く）

区分		紹介件数																	
		全数									常用								
		45歳以上			55歳以上			65歳以上			45歳以上			55歳以上			65歳以上		
		計	男	女	計	男	女	計	男	女	計	男	女	計	男	女	計	男	女
令和5年度計		32,698	19,718	12,962	15,336	11,217	4,117	2,984	2,639	344	30,487	18,454	12,016	13,932	10,274	3,656	2,651	2,356	294
月平均		2,725	1,643	1,080	1,278	935	343	249	220	29	2,541	1,538	1,001	1,161	856	305	221	196	25
月別	令和5年4月	2,785	1,699	1,084	1,223	946	277	278	253	25	2,638	1,605	1,031	1,135	880	255	257	233	24
	5月	2,888	1,732	1,152	1,307	981	325	286	261	25	2,727	1,649	1,075	1,206	920	285	266	246	20
	6月	2,919	1,915	1,004	1,368	1,051	317	278	254	24	2,767	1,823	944	1,271	979	292	247	225	22
	7月	2,569	1,679	890	1,190	906	284	224	198	26	2,444	1,602	842	1,119	855	264	201	179	22
	8月	2,518	1,575	939	1,193	912	281	200	169	31	2,396	1,508	884	1,129	870	259	185	156	29
	9月	2,616	1,595	1,021	1,172	847	325	218	192	26	2,473	1,522	951	1,096	800	296	198	178	20
	10月	2,761	1,686	1,075	1,306	956	350	215	187	28	2,565	1,575	990	1,184	871	313	194	169	25
	11月	2,436	1,506	927	1,179	857	321	187	166	20	2,259	1,403	853	1,048	775	272	166	151	14
	12月	2,037	1,272	765	988	735	253	168	146	22	1,785	1,106	679	809	605	204	126	109	17
	6年	1月	3,033	1,646	1,387	1,412	968	444	283	246	37	2,774	1,512	1,262	1,249	867	382	247	214
	2月	3,023	1,609	1,409	1,441	940	501	276	239	37	2,798	1,491	1,302	1,297	854	443	245	213	32
	3月	3,113	1,804	1,309	1,557	1,118	439	371	328	43	2,861	1,658	1,203	1,389	998	391	319	283	36
安定所別	仙台	17,817	9,910	7,897	8,112	5,542	2,570	1,546	1,325	221	16,453	9,171	7,273	7,260	5,018	2,242	1,339	1,158	181
	(大和)	1,030	581	448	406	308	97	83	77	6	963	546	416	372	283	88	75	70	5
	石巻	2,872	1,890	981	1,421	1,108	312	311	274	36	2,763	1,825	937	1,361	1,063	297	295	259	35
	塩釜	2,786	1,868	918	1,304	1,085	219	261	248	13	2,605	1,770	835	1,191	1,004	187	232	221	11
	古川	2,234	1,438	796	1,048	801	247	193	173	20	2,083	1,342	741	951	725	226	177	158	19
	大河原	2,015	1,416	599	963	769	194	236	220	16	1,895	1,344	551	880	708	172	212	198	14
	(白石)	558	381	171	311	245	66	46	41	5	524	352	166	288	224	64	44	39	5
	築館	850	524	326	391	306	85	60	48	12	809	502	307	363	287	76	55	44	11
	迫	1,319	886	433	668	507	161	127	118	9	1,260	842	418	626	473	153	117	109	8
	気仙沼	1,217	824	393	712	546	166	121	115	6	1,132	760	372	640	489	151	105	100	5

（注）システムの集計上、男女の計が全数計と一致しない場合がある。

第4表～4 中高年齢者の職業紹介状況（就職）

（パートを除く）

区 分	就 職 件 数																		
	全 数									常 用									
	4 5 歳 以 上			5 5 歳 以 上			6 5 歳 以 上			4 5 歳 以 上			5 5 歳 以 上			6 5 歳 以 上			
	計	男	女	計	男	女	計	男	女	計	男	女	計	男	女	計	男	女	
令和5年度計	7,373	4,466	2,903	3,519	2,580	938	756	669	87	6,974	4,260	2,710	3,272	2,428	843	705	626	79	
月 平 均	614	372	242	293	215	78	63	56	7	581	355	226	273	202	70	59	52	7	
月 別	令和5年4月	575	367	208	276	201	75	65	59	6	548	350	198	262	189	73	63	57	6
	5月	634	380	254	288	220	68	68	63	5	605	368	237	271	211	60	66	62	4
	6月	671	418	251	338	248	89	87	73	14	638	405	231	318	241	76	81	70	11
	7月	591	387	204	294	229	65	72	62	10	566	374	192	278	218	60	65	56	9
	8月	554	331	223	260	181	79	45	38	7	530	320	210	248	175	73	43	36	7
	9月	607	390	217	312	244	68	59	51	8	585	377	208	299	235	64	57	50	7
	10月	652	384	267	284	209	75	49	44	5	624	365	258	268	196	72	44	39	5
	11月	581	346	235	274	195	79	50	43	7	556	335	221	257	187	70	47	40	7
	12月	550	339	211	258	179	79	39	36	3	508	312	196	228	157	71	36	33	3
	6年1月	476	277	199	242	175	67	51	45	6	442	261	181	220	161	59	46	41	5
2月	658	371	286	278	203	75	58	52	6	600	340	259	248	182	66	52	46	6	
3月	824	476	348	415	296	119	113	103	10	772	453	319	375	276	99	105	96	9	
安 定 所 別	仙 台	2,987	1,669	1,317	1,383	959	424	285	250	35	2,797	1,579	1,217	1,269	900	369	263	232	31
	(大和)	287	178	108	131	100	30	28	27	1	275	172	102	124	96	27	26	25	1
	石 巻	914	580	334	434	324	110	118	101	17	883	563	320	419	312	107	113	97	16
	塩 釜	645	421	224	310	253	57	59	55	4	605	403	202	286	238	48	56	52	4
	古 川	659	410	249	319	239	80	71	65	6	620	385	235	291	218	73	66	61	5
	大 河 原	540	367	173	263	205	58	73	66	7	514	353	161	243	192	51	68	63	5
	(白石)	164	101	61	95	73	22	19	16	3	162	100	60	94	72	22	19	16	3
	築 館	303	171	132	138	97	41	19	15	4	285	165	120	128	92	36	18	14	4
	迫	431	291	140	211	163	48	46	39	7	415	280	135	203	156	47	44	37	7
気仙沼	443	278	165	235	167	68	38	35	3	418	260	158	215	152	63	32	29	3	

（注）システムの集計上、男女の計が全数計と一致しない場合がある。

第4表～5 高年齢者雇用確保措置等の実施状況（令和5年6月1日）

(1) 雇用確保措置の実施状況

(社、%)

規模別	① 実施済		② 未実施		合計(①+②)	
21～300人	3,603	(3,589)	13	(7)	3,616	(3,596)
	99.6%	(99.8%)	0.4%	(0.2%)	100.0%	(100.0%)
301人以上	222	(224)	0	(1)	222	(225)
	100.0%	(99.6%)	0.0%	(0.4%)	100.0%	(100.0%)
合計	3,825	(3,813)	13	(8)	3,838	(3,821)
	99.7%	(99.8%)	0.3%	(0.2%)	100.0%	(100.0%)

(注)集計対象は21人以上規模の企業。(2)～(6)において同じ。

(注)()は、令和4年6月1日現在の数値。(2)～(5)において同じ。

(2) 雇用確保措置の規模別・産業別実施状況

		① 実施済企業割合		② 未実施企業割合	
規 模 別	21～30人	99.5%	(99.7%)	0.5%	(0.3%)
	31～50人	99.5%	(99.7%)	0.5%	(0.3%)
	51～100人	100.0%	(99.9%)	0.0%	(0.1%)
	101～300人	99.7%	(100.0%)	0.3%	(0.0%)
	301～500人	100.0%	(99.1%)	0.0%	(0.9%)
	501～1,000人	100.0%	(100.0%)	0.0%	(0.0%)
	1,001人以上	100.0%	(100.0%)	0.0%	(0.0%)
	合計	99.7%	(99.8%)	0.3%	(0.2%)
産 業 別	農、林、漁業	100.0%	(100.0%)	0.0%	(0.0%)
	鉱業、採石業、砂利採取業	100.0%	(100.0%)	0.0%	(0.0%)
	建設業	99.6%	(99.4%)	0.4%	(0.6%)
	製造業	99.8%	(100.0%)	0.2%	(0.0%)
	電気・ガス・熱供給・水道業	100.0%	(100.0%)	0.0%	(0.0%)
	情報通信業	99.1%	(100.0%)	0.9%	(0.0%)
	運輸、郵便業	100.0%	(100.0%)	0.0%	(0.0%)
	卸売業、小売業	99.6%	(99.8%)	0.4%	(0.2%)
	金融業、保険業	100.0%	(100.0%)	0.0%	(0.0%)
	不動産業、物品賃貸業	100.0%	(100.0%)	0.0%	(0.0%)
	学術研究、専門・技術サービス業	96.6%	(99.1%)	3.4%	(0.9%)
	宿泊業、飲食サービス業	99.2%	(100.0%)	0.8%	(0.0%)
	生活関連サービス業、娯楽業	100.0%	(99.0%)	0.0%	(1.0%)
	教育、学習支援業	99.2%	(99.2%)	0.8%	(0.8%)
	医療、福祉	99.8%	(100.0%)	0.2%	(0.0%)
	複合サービス事業	100.0%	(100.0%)	0.0%	(0.0%)
	サービス業(他に分類されないもの)	100.0%	(99.7%)	0.0%	(0.3%)
その他	100.0%	(100.0%)	0.0%	(0.0%)	
合計	99.7%	(99.8%)	0.3%	(0.2%)	

(3) 雇用確保措置実施企業に関する状況

① 雇用確保措置の内訳

(社、%)

規模別	①定年制の廃止		②定年の引き上げ		③継続雇用制度の導入		合計(①+②+③)	
21~300人	150	(130)	1,113	(1,069)	2,340	(2,390)	3,603	(3,589)
	4.2%	(3.6%)	30.9%	(29.8%)	64.9%	(66.6%)	100.0%	(100.0%)
301人以上	1	(1)	39	(39)	182	(184)	222	(224)
	0.5%	(0.4%)	17.6%	(17.4%)	82.0%	(82.1%)	100.0%	(100.0%)
合計	151	(131)	1,152	(1,108)	2,522	(2,574)	3,825	(3,813)
	3.9%	(3.4%)	30.1%	(29.1%)	65.9%	(67.5%)	100.0%	(100.0%)

② 継続雇用制度の内訳

(社、%)

規模別	①希望者全員65歳以上		②基準該当者65歳以上(経過措置適用)		合計(①+②)	
21~300人	2,045	(2,080)	295	(310)	2,340	(2,390)
	87.4%	(87.0%)	12.6%	(13.0%)	100.0%	(100.0%)
301人以上	130	(128)	52	(56)	182	(184)
	71.4%	(69.6%)	28.6%	(30.4%)	100.0%	(100.0%)
合計	2,175	(2,208)	347	(366)	2,522	(2,574)
	86.2%	(85.8%)	13.8%	(14.2%)	100.0%	(100.0%)

(4) 70歳までの就業確保措置の実施状況

(社、%)

規模別	①70歳までの就業確保措置実施済み						②就業確保措置相当の措置実施	③その他未実施	合計(①+②+③)							
	定年廃止	定年の引上げ	継続雇用制度の導入	創業支援措置等の導入												
21~300人	1,301	(1,237)	150	(130)	89	(90)	1,062	(1,017)	0	(0)	77	(80)	2,238	(2,279)	3,616	(3,596)
	36.0%	(34.4%)	4.1%	(3.6%)	2.5%	(2.5%)	29.4%	(28.3%)	0.0%	(0.0%)	2.1%	(2.2%)	61.9%	(63.4%)	100.0%	(100.0%)
301人以上	52	(49)	1	(1)	2	(2)	47	(45)	2	(1)	9	(8)	161	(168)	222	(225)
	23.4%	(21.8%)	0.5%	(0.4%)	0.9%	(0.9%)	21.2%	(20.0%)	0.9%	(0.4%)	4.1%	(3.6%)	72.5%	(74.7%)	100.0%	(100.0%)
合計	1,353	(1,286)	151	(131)	91	(92)	1,109	(1,062)	2	(1)	86	(88)	2,399	(2,447)	3,838	(3,821)
	35.3%	(33.7%)	3.9%	(3.4%)	2.4%	(2.4%)	28.9%	(27.8%)	0.1%	(0.1%)	2.2%	(2.3%)	62.5%	(64.0%)	100.0%	(100.0%)

(5) 70歳までの就業確保措置の規模別・産業別実施状況

規模別	① 実施済企業割合		② 未実施企業割合		
規 模 別	21~30人	37.5%	(38.3%)	62.5%	(61.7%)
	31~50人	38.3%	(35.5%)	61.7%	(64.5%)
	51~100人	33.1%	(32.6%)	66.9%	(67.4%)
	101~300人	33.0%	(28.4%)	67.0%	(71.6%)
	301~500人	23.0%	(22.1%)	77.0%	(77.9%)
	501~1,000人	20.9%	(21.7%)	79.1%	(78.3%)
	1,001人以上	28.6%	(20.9%)	71.4%	(79.1%)
合計	35.3%	(33.7%)	64.7%	(66.3%)	
産 業 別	農、林、漁業	37.3%	(39.6%)	62.7%	(60.4%)
	鉱業、採石業、砂利採取業	0.0%	(20.0%)	100.0%	(80.0%)
	建設業	44.4%	(43.1%)	55.6%	(56.9%)
	製造業	29.3%	(26.8%)	70.7%	(73.2%)
	電気・ガス・熱供給・水道業	14.3%	(0.0%)	85.7%	(100.0%)
	情報通信業	15.6%	(14.8%)	84.4%	(85.2%)
	運輸、郵便業	44.1%	(43.6%)	55.9%	(56.4%)
	卸売業、小売業	24.9%	(21.1%)	75.1%	(78.9%)
	金融業、保険業	28.6%	(9.7%)	71.4%	(90.3%)
	不動産業、物品賃貸業	28.8%	(24.3%)	71.2%	(75.7%)
	学術研究、専門・技術サービス業	31.0%	(33.6%)	69.0%	(66.4%)
	宿泊業、飲食サービス業	42.1%	(41.1%)	57.9%	(58.9%)
	生活関連サービス業、娯楽業	30.6%	(24.5%)	69.4%	(75.5%)
	教育、学習支援業	28.5%	(31.7%)	71.5%	(68.3%)
	医療、福祉	41.8%	(42.1%)	58.2%	(57.9%)
	複合サービス事業	15.0%	(5.0%)	85.0%	(95.0%)
	サービス業(他に分類されないもの)	39.6%	(38.3%)	60.4%	(61.7%)
その他	40.0%	(26.7%)	60.0%	(73.3%)	
合計	35.3%	(33.7%)	64.7%	(66.3%)	

(6) 年齢別常用雇用者

		年 齢 計	60～64歳	65歳以上
31人以上規模企業	平成26年	354,343人 (100.0%)	26,324人 (100.0%)	11,256人 (100.0%)
	平成27年	363,624人 (102.6%)	28,322人 (107.6%)	13,605人 (120.9%)
	平成28年	366,927人 (103.6%)	29,027人 (110.3%)	15,316人 (136.1%)
	平成29年	376,128人 (106.1%)	29,908人 (113.6%)	18,866人 (167.6%)
	平成30年	381,557人 (107.7%)	30,845人 (117.2%)	21,480人 (190.8%)
	令和元年	386,404人 (109.0%)	31,979人 (121.5%)	24,139人 (214.5%)
	令和2年	388,043人 (109.5%)	32,038人 (121.7%)	26,081人 (231.7%)
	令和3年	395,819人 (111.7%)	32,796人 (124.6%)	27,703人 (246.1%)
	令和4年	397,940人 (112.3%)	33,254人 (126.3%)	28,515人 (253.3%)
	令和5年	394,326人 (111.3%)	33,521人 (127.3%)	28,871人 (256.5%)
21人以上規模企業	令和3年	422,851人 (100.0%)	35,326人 (100.0%)	30,746人 (100.0%)
	令和4年	424,351人 (100.4%)	35,760人 (101.2%)	31,537人 (102.6%)
	令和5年	421,145人 (99.6%)	36,060人 (102.1%)	31,966人 (104.0%)

(注)「31人以上規模企業」の()は、平成26年を100とした場合の比率。

(注)「21人以上規模企業」の()は、令和3年を100とした場合の比率。

第5表 広域職業紹介状況

(パートを除く)

区 分	県 外 関 係							管 外 関 係							
	他県への就職件数						他県からの 充足数	管外への就職件数						管外からの 充足数	
	計		常 用		臨 時・季 節			計		常 用		臨 時・季 節			
	計	うち男	計	うち男	計	うち男		計	うち男	計	うち男	計	うち男		
令和5年度計	1,790	1,036	1,685	985	105	51	1,986	4,268	2,244	4,084	2,158	184	86	4,527	
月 平 均	149	86	140	82	9	4	166	356	187	340	180	15	7	377	
月 別	令和5年4月	133	77	123	69	10	8	183	366	184	347	175	19	9	390
	5月	154	95	149	92	5	3	186	362	182	346	174	16	8	383
	6月	168	100	160	98	8	2	180	375	200	367	195	8	5	395
	7月	142	86	136	84	6	2	158	343	204	332	199	11	5	362
	8月	131	80	126	76	5	4	175	325	175	313	169	12	6	348
	9月	150	97	144	95	6	2	153	349	199	338	192	11	7	366
	10月	162	85	155	84	7	1	185	358	192	341	185	17	7	375
	11月	153	86	148	83	5	3	166	321	183	302	177	19	6	337
	12月	143	88	129	77	14	11	163	312	163	300	159	12	4	330
	6年 1月	123	72	110	66	13	6	126	271	134	256	127	15	7	281
2月	153	79	135	71	18	8	137	403	193	386	182	17	11	436	
3月	178	91	170	90	8	1	174	483	235	456	224	27	11	524	
安 定 所 別	仙 台	922	451	844	415	78	36	1,537	1,541	568	1,476	546	65	22	2,902
	(大 和)	60	37	56	35	4	2	47	101	62	100	61	1	1	173
	石 巻	106	65	103	63	3	2	40	323	214	308	207	15	7	253
	塩 釜	148	108	141	105	7	3	56	668	399	636	383	32	16	249
	古 川	117	72	115	71	2	1	39	483	298	460	285	23	13	297
	大 河 原	148	104	146	104	2	0	71	488	297	468	286	20	11	117
	(白 石)	33	20	33	20	0	0	13	66	42	64	40	2	2	44
	築 館	64	37	64	37	0	0	73	150	82	138	76	12	6	242
	迫	66	46	63	44	3	2	25	363	234	351	227	12	7	176
気 仙 沼	126	96	120	91	6	5	85	85	48	83	47	2	1	74	

第6表～1 障害者の職業紹介状況等

区分 年度別	新規求職申込件数			就職件数			新規登録者数			期末（各年3月末）現在登録者数											
	身体	知的	精神・その他	身体	知的	精神・その他	身体	知的	精神・その他	計			有効求職者			就業中の者			保留中の者		
										身体	知的	精神・その他	身体	知的	精神・その他	身体	知的	精神・その他	身体	知的	精神・その他
平成11年度	830	244	48	309	106	23	430	112	27	5,909	2,604	243	1,194	289	81	4,585	2,271	156	130	44	6
平成14年度	975	287	102	382	133	33	510	128	66	6,007	2,576	359	1,510	431	137	3,845	1,991	159	652	154	63
平成15年度	1,116	352	130	456	202	50	555	202	85	6,324	2,748	424	1,529	470	187	3,940	2,086	170	855	192	67
平成16年度	1,096	367	246	460	233	78	554	201	163	6,685	2,872	578	1,537	386	266	3,960	2,195	192	1,188	291	120
平成24年度	1,167	517	1,128	547	359	528	537	263	578	7,085	3,762	3,043	1,788	669	1,466	4,260	2,707	1,164	1,037	386	413
平成25年度	1,177	539	1,562	608	346	663	514	298	805	7,218	3,967	3,612	1,540	642	1,619	4,555	2,922	1,478	1,123	403	515
平成26年度	1,208	516	1,699	520	317	747	513	259	838	7,134	4,068	4,192	1,556	638	1,724	4,617	3,088	1,902	961	342	566
平成27年度	1,073	557	1,696	529	344	783	424	264	737	7,035	4,122	4,629	1,400	561	1,798	4,840	3,203	2,271	795	358	560
平成28年度	1,148	589	1,670	510	337	769	473	302	721	7,147	4,348	5,130	1,385	665	1,886	4,977	3,355	2,663	785	328	581
平成29年度	1,111	646	1,765	477	397	843	492	295	802	7,487	4,641	5,729	1,381	712	1,912	5,159	3,536	3,048	947	393	769
平成30年度	1,190	667	2,119	523	399	926	494	309	1,011	7,728	4,862	6,331	1,398	743	1,959	5,358	3,706	3,533	972	413	839
令和元年度	1,120	678	2,329	453	388	990	474	323	1,053	7,648	5,049	6,972	1,325	738	2,069	5,468	3,900	3,978	855	411	925
令和2年度	1,084	645	2,267	393	384	919	432	308	974	7,455	5,190	7,567	1,255	690	2,138	5,410	4,060	4,406	790	440	1,023
令和3年度	1,086	682	2,411	428	417	1,073	458	298	1,038	7,656	5,400	8,376	1,246	690	2,271	5,540	4,249	4,949	870	461	1,156
令和4年度	1,186	673	2,509	460	427	1,087	472	285	1,021	7,848	5,589	9,065	1,461	756	2,562	5,624	4,424	5,401	763	409	1,102
令和5年度	1,198	712	2,805	498	454	1,190	486	272	1,122	7,659	5,754	9,873	1,471	748	2,887	5,332	4,548	5,774	856	458	1,212
仙 台	624	367	1,526	248	240	623	263	153	611	4,037	3,133	5,578	905	523	1,839	2,861	2,463	3,310	271	147	429
(大 和)	49	15	87	16	11	27	21	2	52	300	137	286	73	18	124	214	119	151	13	0	11
石 巻	122	67	258	63	45	108	48	36	123	514	420	675	78	40	168	428	373	493	8	7	14
塩 釜	92	38	168	31	26	64	45	3	79	618	440	791	138	33	176	357	333	418	123	74	197
古 川	102	80	255	43	38	116	38	37	95	659	505	951	100	31	213	456	389	535	103	85	203
大 河 原	77	37	184	24	22	67	22	14	63	553	419	545	66	26	130	384	374	316	103	19	99
(白 石)	17	23	37	11	13	19	3	6	13	152	117	115	10	12	20	119	91	76	23	14	19
築 館	40	26	103	20	15	55	13	8	33	291	200	378	38	33	88	128	108	179	125	59	111
迫	39	32	107	21	19	72	14	8	26	292	213	296	25	11	58	237	177	180	30	25	58
気 仙 沼	36	27	80	21	25	39	19	5	27	243	170	258	38	21	71	148	121	116	57	28	71

第6表～2 障害者の登録状況

区分	障害部位	性、程度	計	男	女	計のうち 重度障害者
有効 求職者	合計		5,106 (2,429)	2,956	2,135	558 (398)
	身体障害者計		1,471 (1,154)	968	501	531 (390)
	1. 視 覚		128	84	44	70
	2～4 聴覚・平衡・音声言語・そしゃく機能		163	90	73	74
	5. 6 上肢切断機能		288	192	95	92
	7. 8 下肢切断機能		364	182	182	48
	9. 体幹機能		34	26	8	7
	10. 11 脳病変による運動機能		9	8	1	2
	12～17 内部機能		470	376	93	237
	19. その他の身体障害		15	10	5	1
	知的障害者		748 (85)	495	251	27
	精神障害者		2,579 (1,072)	1,333	1,236	*
	発達障害者		103 (12)	62	40	*
	難病障害者		153 (91)	75	78	*
高次脳機能障害者		7 (3)	5	2	*	
その他障害者		45	18	27	*	
就業 中の 者	合計		15,654 (7,731)	9,622	5,988	2,652 (1,752)
	身体障害者計		5,332 (4,039)	3,391	1,930	2,172 (1,542)
	1. 視 覚		467	302	165	279
	2～4 聴覚・平衡・音声言語・そしゃく機能		869	484	382	473
	5. 6 上肢切断機能		1,178	815	360	358
	7. 8 下肢切断機能		1,445	795	647	234
	9. 体幹機能		97	66	31	25
	10. 11 脳病変による運動機能		96	63	33	49
	12～17 内部機能		1,174	861	311	754
	19. その他の身体障害		6	5	1	0
	知的障害者		4,548 (1,187)	3,065	1,464	480
	精神障害者		4,944 (2,200)	2,719	2,214	*
	発達障害者		257 (37)	169	87	*
	難病障害者		467 (219)	221	244	*
高次脳機能障害者		25 (14)	19	6	*	
その他障害者		81	38	43	*	
保留 中の 者	合計		2,526 (1,515)	1,450	1,065	375 (298)
	身体障害者計		856 (750)	568	283	330 (276)
	1. 視 覚		68	46	22	38
	2～4 聴覚・平衡・音声言語・そしゃく機能		89	50	39	46
	5. 6 上肢切断機能		174	125	47	67
	7. 8 下肢切断機能		258	142	113	33
	9. 体幹機能		17	15	2	8
	10. 11 脳病変による運動機能		6	4	2	2
	12～17 内部機能		242	184	58	136
	19. その他の身体障害		2	2	0	0
	知的障害者		458 (144)	288	168	45
	精神障害者		1,084 (558)	539	541	*
	発達障害者		27 (5)	15	12	*
	難病障害者		70 (44)	28	42	*
高次脳機能障害者		7 (5)	3	4	*	
その他障害者		24	9	15	*	

(注) 1 ()内は45歳以上の者
2 システムの集計上、男女の計が全数計と一致しない場合がある。

第6表～3 障害者の雇用状況

(1) 一般の民間企業における障害者の雇用状況(宮城県及び全国)

一般の民間企業(法定雇用率2.3%適用)

(令和5年6月1日現在)

区分	① 企業数	② 法定雇用障害者数の算定の基礎となる労働者数 (人)	③ 障害者の数					④ 実雇用率 E÷②×100 (%)	⑤ 法定雇用率達成企業の割合 (%)
			A. 重度身体障害者及び重度知的障害者 (人)	B. 重度身体障害者及び重度知的障害者である短時間労働者 (人)	C. 重度以外の身体障害者、知的障害者及び精神障害者 (人)	D. 重度以外の身体障害者及び知的障害者である短時間労働者 (人)	E. 計 A×2+B+C+D×0.5 (人)		
宮 城 計	1,624 (1,615)	295,265.0 (293,248.0)	1,199 (1,201)	187 (173)	3,902 (3,550)	531 (705)	6,752.5 (6,477.5)	2.29 (2.21)	51.1 (50.2)
43.5～ 100人未満	836 (829)	52,781.0 (52,491.5)	178 (160)	36 (36)	552 (485)	124 (155)	1,006.0 (918.5)	1.91 (1.75)	48.8 (46.4)
100～ 300人未満	589 (589)	88,083.0 (88,573.0)	334 (357)	74 (68)	1,187 (1,109)	231 (315)	2,044.5 (2,048.5)	2.32 (2.31)	55.2 (57.2)
300～ 500人未満	105 (102)	36,692.5 (35,191.0)	158 (153)	15 (14)	487 (435)	61 (78)	848.5 (794.0)	2.31 (2.26)	47.6 (43.1)
500～ 1,000人未満	60 (63)	37,108.0 (38,717.0)	143 (164)	19 (11)	504 (479)	30 (51)	824.0 (843.0)	2.22 (2.18)	45.0 (42.9)
1,000 人以上	34 (32)	80,600.5 (78,275.5)	386 (367)	43 (44)	1,172 (1,042)	85 (106)	2,029.5 (1,873.0)	2.52 (2.39)	58.8 (53.1)
全 国 計	108,202 (107,691)	27,523,661.0 (27,281,606.5)	127,318 (125,433)	17,553 (17,969)	350,061 (317,201)	39,856 (55,844)	642,178.0 (613,958.0)	2.33 (2.25)	50.1 (48.3)
43.5～ 100人未満	55,929 (55,602)	3,611,353.0 (3,590,481.0)	11,150 (10,829)	3,445 (3,547)	40,128 (34,342)	8,859 (12,908)	70,302.5 (66,001.0)	1.95 (1.84)	47.2 (45.8)
100～ 300人未満	36,926 (36,824)	5,685,618.5 (5,676,389.5)	22,043 (21,935)	4,742 (4,931)	68,421 (61,729)	9,892 (14,520)	122,195.0 (117,790.0)	2.15 (2.08)	53.3 (51.7)
300～ 500人未満	7,025 (7,012)	2,481,809.5 (2,480,599.5)	10,689 (10,591)	1,667 (1,753)	29,367 (26,963)	3,345 (4,683)	54,084.5 (52,239.5)	2.18 (2.11)	46.9 (43.9)
500～ 1,000人未満	4,825 (4,778)	3,110,460.0 (3,068,651.0)	14,609 (14,279)	1,975 (1,946)	40,230 (36,150)	4,025 (5,443)	73,435.5 (69,375.5)	2.36 (2.26)	52.4 (47.2)
1,000 人以上	3,497 (3,475)	12,634,420.0 (12,465,485.5)	68,827 (67,799)	5,724 (5,792)	171,915 (158,017)	13,735 (18,290)	322,160.5 (308,552.0)	2.55 (2.48)	67.5 (62.1)

独立行政法人等(法定雇用率2.6%適用)

(令和5年6月1日現在)

区分	① 法人数	② 法定雇用障害者数の算定の基礎となる労働者数 (人)	③ 障害者の数					④ 実雇用率 E÷②×100 (%)	⑤ 法定雇用率達成企業の割合 (%)
			A. 重度身体障害者及び重度知的障害者 (人)	B. 重度身体障害者及び重度知的障害者である短時間労働者 (人)	C. 重度以外の身体障害者、知的障害者及び精神障害者 (人)	D. 重度以外の身体障害者及び知的障害者並びに精神障害者である短時間労働者 (人)	E. 計 A×2+B+C+D×0.5 (人)		
宮 城 県	4 (4)	1,375.0 (1,339.5)	5 (5)	0 (1)	24 (24)	0 (1)	34.0 (35.5)	2.47 (2.65)	75.0 (75.0)
全 国	369 (365)	467,326.5 (455,960.5)	2,884 (2,852)	219 (208)	6,763 (6,332)	259 (353)	12,879.5 (12,420.5)	2.76 (2.72)	83.5 (80.0)

注

- ②欄の「法定雇用障害者数の算定の基礎となる労働者数」とは、常用労働者総数から除外率相当数(身体障害者等が就業することが困難であると認められる職種が相当の割合を占める業種について定められた率を乗じて得た数)を除いた労働者数である。
- ③欄の「障害者の数」とは、身体障害者、知的障害者及び精神障害者の計である。A欄の重度身体障害者及び重度知的障害者については、法律上1人を2人に相当するものとしており、E欄においてはダブルカウントを行って計上している。また、D欄の「重度以上の身体障害者及び知的障害者である短時間労働者数」については、法律上、1人を0.5人に相当するものとしており、E欄においては0.5カウントしている。ただし、精神障害者である短時間労働者であっても、以下の注4に該当するものについては、1人分とカウントしている。
- A、C欄は1週間の所定労働時間が30時間以上の労働者であり、B、D欄は1週間の所定労働時間が20時間以上30時間未満の労働者である。
- C欄の精神障害者には、精神障害者であるすべての時間勤務労働者を含む。ただし、令和4年においては、精神障害者である短時間労働者であって、次のいずれかに該当する者のみを含むものとしていた。
 - 令和元年6月2日以降に採用された者であること。
 - 令和元年6月2日より前に採用されたもので、同日以後に精神障害者保健福祉手帳を取得した者であること。
- 下段の()内は令和4年6月1日現在の数値である。

(2)一般の民間企業における障害者の雇用状況(規模別)

(令和5年6月1日現在)

項目 規模別	企業数 (社)	常用雇用労働者総数 (人)	算定基礎労働者数 (人)	①身体障害者数					②知的障害者数					③精神障害者数			合計 (①E + ②E + ③C) (人)	実雇用率 (%)	法定雇用数に不足する障害者数 (人)
				A 重度身体障害者 (人)	B 短時間重度身体障害者 (人)	C 重度以外身体障害者 (人)	D 短時間重度以外身体障害者 (人)	E 計 (A×2 + B + C + D×0.5) (人)	A 重度知的障害者 (人)	B 短時間重度知的障害者 (人)	C 重度以外知的障害者 (人)	D 短時間重度以外知的障害者 (人)	E 計 (A×2 + B + C + D×0.5) (人)	A 精神障害者 (人)	B 短時間精神障害者 (人)	C 計 (A + B) (人)			
合計	1,624	316,160.5	295,265.0	1,073	146	1,522	181	3,904.5	126	41	1,214	350	1,682.0	772	394	1,166.0	6,752.5	2.29	1,169.5
43.5～ 100人未満	836	55,653.0	52,781.0	162	26	231	31	596.5	16	10	176	93	264.5	67	78	145.0	1,006.0	1.91	447.5
100～ 300人未満	589	95,882.0	88,083.0	314	51	479	70	1,193.0	20	23	306	161	449.5	234	168	402.0	2,044.5	2.32	411.5
300～ 500人未満	105	39,521.5	36,692.5	127	12	181	28	461.0	31	3	180	33	261.5	90	36	126.0	848.5	2.31	131.5
500～ 1,000人未満	60	40,757.5	37,108.0	134	16	182	16	474.0	9	3	168	14	196.0	126	28	154.0	824.0	2.22	93.0
1,000人以上	34	84,346.5	80,600.5	336	41	449	36	1,180.0	50	2	384	49	510.5	255	84	339.0	2,029.5	2.52	86.0
達成	830	172,250.5	161,758	843	105	1,087	124	2,940	113	36	968	310	1,385	508	334	842	5,167	3.19	0.0
43.5～ 100人未満	408	27,816.5	26,366.5	162	26	224	25	586.5	16	10	171	84	255.0	66	77	143.0	984.5	3.73	0.0
100～ 300人未満	325	52,555.5	47,894.5	273	39	340	51	950.5	20	20	250	147	383.5	179	151	330.0	1,664.0	3.47	0.0
300～ 500人未満	50	18,842.5	17,075.5	75	8	92	22	261.0	28	1	137	26	207.0	56	29	85.0	553.0	3.24	0.0
500～ 1,000人未満	27	18,983.5	17,936.0	78	10	106	7	275.5	6	3	122	9	141.5	57	15	72.0	489.0	2.73	0.0
1,000人以上	20	54,052.5	52,485.5	255	22	325	19	866.5	43	2	288	44	398.0	150	62	212.0	1,476.5	2.81	0.0
未達成	794	143,910	133,507	230	41	435	57	964.5	13	5	246	40	297.0	264	60	324.0	1,585.5	1.19	1,169.5
43.5～ 100人未満	428	27,836.5	26,414.5	0	0	7	6	10.0	0	0	5	9	9.5	1	1	2.0	21.5	0.08	447.5
100～ 300人未満	264	43,326.5	40,188.5	41	12	139	19	242.5	0	3	56	14	66.0	55	17	72.0	380.5	0.95	411.5
300～ 500人未満	55	20,679.0	19,617.0	52	4	89	6	200.0	3	2	43	7	54.5	34	7	41.0	295.5	1.51	131.5
500～ 1,000人未満	33	21,774.0	19,172.0	56	6	76	9	198.5	3	0	46	5	54.5	69	13	82.0	335.0	1.75	93.0
1,000人以上	14	30,294.0	28,115.0	81	19	124	17	313.5	7	0	96	5	112.5	105	22	127.0	553.0	1.97	86.0
雇用率達成企業の割合																	51.1%		

(注) 1 規模別区分は常用雇用労働者総数による。

2 算定基礎労働者数とは、常用雇用労働者総数から除外率相当数を除いた法定雇用障害者数の算定の基礎となる労働者数である。

3 法定雇用数に不足する障害者数とは、個々の企業における法定雇用数に対し、雇用不足となっている数を累計したものである。

(3) 一般の民間企業における障害者の雇用状況 (安定所別)

(令和5年6月1日現在)

	企 業 数 (社)	常 用 雇 用 労 働 者 数 (人)	算 定 基 礎 労 働 者 数 (人)	①身体障害者数					②知的障害者数					③精神障害者数			合 計 (①E+②E+③C) (人)	実 雇 用 率 (%)	達 成 企 業 数 (社)	不 足 数 (人)
				A 重 度 身 体 障 害 者 (人)	B 短 時 間 重 度 身 体 障 害 者 (人)	C 重 度 以 外 身 体 障 害 者 (人)	D 短 時 間 重 度 以 外 身 体 障 害 者 (人)	E 計 (A×2+B+C+D×0.5) (人)	A 重 度 知 的 障 害 者 (人)	B 短 時 間 重 度 知 的 障 害 者 (人)	C 重 度 以 外 知 的 障 害 者 (人)	D 短 時 間 重 度 以 外 知 的 障 害 者 (人)	E 計 (A×2+B+C+D×0.5) (人)	A 精 神 障 害 者 (人)	B 短 時 間 精 神 障 害 者 (人)	C 計 (A+B) (人)				
仙 台	1,022	222,902.5	206,821.0	759	99	1,030	116	2,705.0	86	24	792	166	1,071.0	581	209	790.0	4,566.0	2.21	461	874.0
大 和	58	15,660.5	15,213.0	78	4	72	2	233.0	2	2	62	2	69.0	18	9	27.0	329.0	2.16	26	36.5
石 巻	102	12,928.0	12,049.5	35	4	74	12	154.0	4	1	51	12	66.0	32	7	39.0	259.0	2.15	60	52.5
塩 釜	90	13,176.5	11,711.5	38	8	72	10	161.0	4	0	40	11	53.5	32	30	62.0	276.5	2.36	53	48.5
古 川	124	14,138.5	13,423.5	49	7	88	11	198.5	2	3	52	15	66.5	16	6	22.0	287.0	2.14	83	50.5
大河原	57	13,675.5	13,132.5	40	12	49	11	146.5	7	4	91	117	167.5	40	101	141.0	455.0	3.46	38	37.0
白 石	27	3,692.0	3,541.0	12	2	19	6	48.0	5	3	20	7	36.5	11	6	17.0	101.5	2.87	20	8.5
築館	45	6,604.5	6,387.5	18	1	53	8	94.0	4	1	25	4	36.0	18	6	24.0	154.0	2.41	31	15.5
迫	46	7,337.5	7,144.5	25	8	40	4	100.0	11	3	47	12	78.0	15	14	29.0	207.0	2.90	29	22.0
気仙沼	53	6,045.0	5,841.0	19	1	25	1	64.5	1	0	34	4	38.0	9	6	15.0	117.5	2.01	29	24.5
合 計	1,624	316,160.5	295,265.0	1,073	146	1,522	181	3,904.5	126	41	1,214	350	1,682.0	772	394	1,166.0	6,752.5	2.29	830	1,169.5

(4)一般の民間企業における障害者の雇用状況の推移

① 年	② 企業数	③ 算定基礎 労働者数 (注) (人)	④ 障害者の数		⑤ 実雇用率 (%)	⑥ 達成企業数 (社)	⑦ 達成企業の割 合 (%)	⑧ 法定雇用に不 足する数 (人)
			(人)	うち重度(実数) (人)				
平成 8	880	199,633.0	2,852	679	1.43	435	49.4	940
9	984	207,827.0	3,021	710	1.45	451	45.8	1,013
10	969	207,550.0	3,000	683	1.45	437	45.1	983
11	1,044	211,586.0	3,046	698	1.44	412	39.5	1,292
12	1,030	207,296.0	3,065	711	1.48	422	41.0	1,233
13	975	200,813.0	3,004	714	1.50	422	43.3	1,135
14	950	191,862.0	2,881	692	1.50	386	40.6	1,112
15	956	190,181.0	2,874	681	1.51	397	41.5	1,063
16	1,009	202,601.0	2,923	706	1.44	409	40.5	1,130
17	1,032	205,280.0	3,103	751	1.51	436	42.2	1,049
18	1,064	212,427.0	3,305.5	806	1.56	463	43.5	1,001
19	1,119	219,566.0	3,436.5	841	1.57	510	45.6	998
20	1,143	225,877.0	3,567.5	869	1.58	519	45.4	1,102
21	1,119	223,891.0	3,504.0	853	1.57	506	45.2	1,051
22	1,124	226,985.0	3,679.0	887	1.62	532	47.3	994
23	1,096	235,621.5	3,770.5	963	1.60	504	46.0	998
24	1,164	243,555.5	3,975.5	1,004	1.63	540	46.4	947.5
25	1,339	261,439.5	4,461.5	1,121	1.71	576	43.0	1,258.0
26	1,364	264,773.0	4,596.5	1,139	1.74	623	45.7	1,177.5
27	1,392	269,852.0	4,830.5	1,169	1.79	648	46.6	1,122.5
28	1,411	274,609.0	5,173.0	1,229	1.88	706	50.0	1,061.0
29	1,396	276,310.0	5,357.5	1,158	1.94	742	53.2	972.0
30	1,525	285,714.0	5,844.5	1,192	2.05	750	49.2	1,218.5
令和 元	1,564	289,031.5	6,100.5	1,233	2.11	788	50.4	1,148.5
2	1,529	287,971.5	6,235.0	1,217	2.17	786	51.4	1,113.0
3	1,593	290,873.5	6,414.5	1,219	2.21	808	50.7	1,261.5
4	1,615	293,248.0	6,477.5	1,201	2.21	810	50.2	1,225.5
5	1,624	295,265.0	6,752.5	1,199	2.29	830	51.1	1,169.5

(注) 障害者の数とは、次に掲げる者の合計である。

昭和63年～平成4年 身体障害者（重度身体障害者はダブルカウント）、知的障害者

平成5年～平成17年 身体障害者（重度身体障害者はダブルカウント）、知的障害者（重度知的障害者はダブルカウント）、
重度身体障害者である短時間労働者、重度知的障害者である短時間労働者

平成18年～平成22年 身体障害者（重度身体障害者はダブルカウント）、知的障害者（重度知的障害者はダブルカウント）、
精神障害者、重度身体障害者である短時間労働者、重度知的障害者である短時間労働者
精神障害者である短時間労働者（0.5カウント）

平成23年～ 身体障害者（重度身体障害者はダブルカウント）、知的障害者（重度知的障害者はダブルカウント）、
精神障害者、重度身体障害者、重度知的障害者、重度以外身体障害者及び知的障害者並びに精神障害者である者及び知的障害者で
短時間労働者（重度以外身体障害者及び知的障害者並びに精神障害者である短時間労働者は0.5カウント）

平成30年～ 身体障害者（重度身体障害者はダブルカウント）、知的障害者（重度知的障害者はダブルカウント）、
精神障害者、重度身体障害者、重度知的障害者、重度以外身体障害者及び知的障害者並びに精神障害者である短時間労働者
（重度以外身体障害者及び知的障害者である短時間労働者は0.5カウント）

精神障害者である短時間労働者は条件により0.5⇒1カウント（条件は第6表～3注2と同じ）

令和5年～ 身体障害者（重度身体障害者はダブルカウント）、知的障害者（重度知的障害者はダブルカウント）、
重度身体障害者、重度知的障害者、重度以外身体障害者及び知的障害者である短時間労働者（重度以外
身体障害者及び知的障害者である短時間労働者は0.5カウント）

精神障害者は、すべての短時間労働者を含み1カウント（第6表～3注4）

(5) 地方公共団体における障害者の雇用状況

イ 法定雇用率2.6%が適用される地方公共団体

(令和5年6月1日現在)

区分	① 機関数	② 法定雇用障害者数の算定の基礎となる職員数 (人)	③ 障害者の数					④ 実雇用率 $E \div ② \times 100$ (%)
			A. 重度身体障害者及び重度知的障害者 (人)	B. 重度身体障害者及び重度知的障害者である短時間勤務職員 (人)	C. 重度以外の身体障害者、知的障害者及び精神障害者 (人)	D. 重度以外の身体障害者及び知的障害者ある短時間勤務職員 (人)	E. 計 $A \times 2 + B + C + D \times 0.5$ (人)	
県の機関	2 (2)	6,112.5 (6,237.5)	51 (51)	5 (5)	80 (60)	7 (13)	190.5 (173.5)	3.12 (2.78)
市町村の機関	51 (54)	28,023.0 (27,908.0)	163 (152)	11 (11)	347 (329)	11 (12)	689.5 (650.0)	2.46 (2.33)
合計	53 (56)	34,135.5 (34,145.5)	214 (203)	16 (16)	427 (389)	18 (25)	880.0 (823.5)	2.58 (2.41)

ロ 法定雇用率2.5%が適用される県等の教育委員会

区分	① 機関数	② 法定雇用障害者数の算定の基礎となる職員数 (人)	③ 障害者の数					④ 実雇用率 $E \div ② \times 100$ (%)
			A. 重度身体障害者及び重度知的障害者 (人)	B. 重度身体障害者及び重度知的障害者である短時間勤務職員 (人)	C. 重度以外の身体障害者、知的障害者及び精神障害者 (人)	D. 重度以外の身体障害者及び知的障害者である短時間勤務職員 (人)	E. 計 $A \times 2 + B + C + D \times 0.5$ (人)	
教育委員会	3 (3)	17,657.5 (17,658.0)	89 (100)	2 (2)	279 (275)	3 (5)	460.5 (479.5)	2.61 (2.72)

- (注) 1 ②欄の「法定雇用障害者数の算定の基礎となる職員数」とは、職員総数から除外職員数及び除外率相当職員数（旧除外職員が職員総数に占める割合を元に設定した除外率を乗じて得た数）を除いた職員数である。
- 2 ③欄の「障害者の数」とは、身体障害者、知的障害者及び精神障害者の計である。A欄の重度身体障害者及び重度知的障害者については、法律上1人を2人に相当するものとしており、E欄においてはダブルカウントを行って計上している。また、D欄の「重度以外身体障害者及び知的障害者である短時間勤務職員」については、法律上1人を0.5人に相当するものとしており、E欄においては0.5カウントしている。ただし、精神障害者である短時間勤務職員であっても、以下注4に該当するものについては、1人分とカウントしている。
- 3 A、C欄は1週間の所定労働時間が30時間以上の職員であり、B、D欄は1週間の所定労働時間が20時間以上30時間未満の短時間勤務職員である。
- 4 C欄の精神障害者には、精神障害者であるすべての短時間勤務労働者を含む。ただし、令和4年においては、精神障害者である短時間労働者であって、次のいずれかに該当する者のみを含むものとしていた。
i 令和元年6月2日以降に採用された者であること。
ii 令和元年6月2日より前に採用された者で、同日以後に精神障害者保健福祉手帳を取得した者であること。
- 5 下段の（ ）内は令和4年6月1日現在の数値である。

第7表～1 令和6年3月新規学校卒業者の職業紹介状況

学校区分	卒業年次	性別	求人数 (県内)	求職者数			就職決定(内定)者数			求人 倍率 (県内)	就職決定(内定)率(%)		
				合計	県内	県外	合計	県内	県外		合計	県内	県外
中学校	令和6年3月卒	計	0	1	1	0	1	1	0	—	100.0	100.0	—
		男		0	0	0	0	0	0		—	—	—
		女		1	1	0	1	1	0		100.0	100.0	—
	令和5年3月卒	計	0	2	0	2	2	0	2	—	100.0	—	100.0
		男		1	0	1	1	0	1		100.0	—	100.0
		女		1	0	1	1	0	1		100.0	—	100.0
	対前年同月増減率(差)			0.0	▲ 50.0	—	—	▲ 50.0	—	—	—	0.0	0.0

高等学校	令和6年3月卒	計	10,962	2,851	2,220	631	2,836	2,205	631	4.94	99.5	99.3	100.0
		男		1,691	1,299	392	1,683	1,291	392		99.5	99.4	100.0
		女		1,160	921	239	1,153	914	239		99.4	99.2	100.0
	令和5年3月卒	計	10,084	2,983	2,384	599	2,970	2,371	599	4.23	99.6	99.5	100.0
		男		1,756	1,380	376	1,746	1,370	376		99.4	99.3	100.0
		女		1,227	1,004	223	1,224	1,001	223		99.8	99.7	100.0
	対前年同月増減率(差)			8.7	▲ 4.4	▲ 6.9	5.3	▲ 4.5	▲ 7.0	5.3	0.71	▲ 0.1	▲ 0.2

(注) 1 県内の公共職業安定所又は学校が取り扱った数である。
 2 「新規学校卒業者の職業紹介状況報告」(令和6年4月末現在)による。

第7表～2 新規学校卒業者の安定所別職業紹介状況（中学校）

安定所別	項目	求人数 (県内)	求職者数				就職決定（内定）者数				就職決定（内定）率 %			
			合計	管内	県内他管内	県外	合計	管内	県内他管内	県外	合計	管内	県内他管内	県外
県計	計	—	1	1	0	0	1	1	0	0	100.0	100.0	—	—
	男	—	0	0	0	0	0	0	0	0	—	—	—	—
	女	—	1	1	0	0	1	1	0	0	100.0	100.0	—	—
仙台	計	—	0	0	0	0	0	0	0	0	—	—	—	—
	男	—	0	0	0	0	0	0	0	0	—	—	—	—
	女	—	0	0	0	0	0	0	0	0	—	—	—	—
(大和)	計	—	0	0	0	0	0	0	0	0	—	—	—	—
	男	—	0	0	0	0	0	0	0	0	—	—	—	—
	女	—	0	0	0	0	0	0	0	0	—	—	—	—
石巻	計	—	0	0	0	0	0	0	0	0	—	—	—	—
	男	—	0	0	0	0	0	0	0	0	—	—	—	—
	女	—	0	0	0	0	0	0	0	0	—	—	—	—
塩釜	計	—	0	0	0	0	0	0	0	0	—	—	—	—
	男	—	0	0	0	0	0	0	0	0	—	—	—	—
	女	—	0	0	0	0	0	0	0	0	—	—	—	—
古川	計	—	0	0	0	0	0	0	0	0	—	—	—	—
	男	—	0	0	0	0	0	0	0	0	—	—	—	—
	女	—	0	0	0	0	0	0	0	0	—	—	—	—
大河原	計	—	1	1	0	0	1	1	0	0	100.0	100.0	—	—
	男	—	0	0	0	0	0	0	0	0	—	—	—	—
	女	—	1	1	0	0	1	1	0	0	100.0	100.0	—	—
(白石)	計	—	0	0	0	0	0	0	0	0	—	—	—	—
	男	—	0	0	0	0	0	0	0	0	—	—	—	—
	女	—	0	0	0	0	0	0	0	0	—	—	—	—
築館	計	—	0	0	0	0	0	0	0	0	—	—	—	—
	男	—	0	0	0	0	0	0	0	0	—	—	—	—
	女	—	0	0	0	0	0	0	0	0	—	—	—	—
迫	計	—	0	0	0	0	0	0	0	0	—	—	—	—
	男	—	0	0	0	0	0	0	0	0	—	—	—	—
	女	—	0	0	0	0	0	0	0	0	—	—	—	—
気仙沼	計	—	0	0	0	0	0	0	0	0	—	—	—	—
	男	—	0	0	0	0	0	0	0	0	—	—	—	—
	女	—	0	0	0	0	0	0	0	0	—	—	—	—

(注1) 「新規学校卒業者の職業紹介状況報告」（令和6年4月末現在）による。

第7表～3 新規学校卒業者の安定所別職業紹介状況（高等学校）

安定所別	項目	求 人 数 (県 内)	求 職 者 数				就職決定（内定）者数				就職決定（内定）率 %			
			合 計	管 内	県内他管内	県 外	合 計	管 内	県内他管内	県 外	合 計	管 内	県内他管内	県 外
県計	計	10,962	2,851	1,359	861	631	2,836	1,350	855	631	99.5	99.3	99.3	100.0
	男	—	1,691	786	513	392	1,683	781	510	392	99.5	99.4	99.4	100.0
	女	—	1,160	573	348	239	1,153	569	345	239	99.4	99.3	99.1	100.0
仙台	計	5,986	972	585	135	252	968	581	135	252	99.6	99.3	100.0	100.0
	男	—	587	354	80	153	585	352	80	153	99.7	99.4	100.0	100.0
	女	—	385	231	55	99	383	229	55	99	99.5	99.1	100.0	100.0
(大和)	計	706	95	51	30	14	95	51	30	14	100.0	100.0	100.0	100.0
	男	—	64	35	20	9	64	35	20	9	100.0	100.0	100.0	100.0
	女	—	31	16	10	5	31	16	10	5	100.0	100.0	100.0	100.0
石巻	計	894	362	180	100	82	352	175	95	82	97.2	97.2	95.0	100.0
	男	—	220	92	67	61	214	89	64	61	97.3	96.7	95.5	100.0
	女	—	142	88	33	21	138	86	31	21	97.2	97.7	93.9	100.0
塩釜	計	499	199	47	121	31	198	47	120	31	99.5	100.0	99.2	100.0
	男	—	96	29	57	10	96	29	57	10	100.0	100.0	100.0	100.0
	女	—	103	18	64	21	102	18	63	21	99.0	100.0	98.4	100.0
古川	計	916	511	223	175	113	511	223	175	113	100.0	100.0	100.0	100.0
	男	—	320	138	106	76	320	138	106	76	100.0	100.0	100.0	100.0
	女	—	191	85	69	37	191	85	69	37	100.0	100.0	100.0	100.0
大河原	計	679	226	100	85	41	226	100	85	41	100.0	100.0	100.0	100.0
	男	—	114	49	41	24	114	49	41	24	100.0	100.0	100.0	100.0
	女	—	112	51	44	17	112	51	44	17	100.0	100.0	100.0	100.0
(白石)	計	211	141	20	73	48	141	20	73	48	100.0	100.0	100.0	100.0
	男	—	105	12	57	36	105	12	57	36	100.0	100.0	100.0	100.0
	女	—	36	8	16	12	36	8	16	12	100.0	100.0	100.0	100.0
築館	計	323	98	49	40	9	98	49	40	9	100.0	100.0	100.0	100.0
	男	—	50	26	20	4	50	26	20	4	100.0	100.0	100.0	100.0
	女	—	48	23	20	5	48	23	20	5	100.0	100.0	100.0	100.0
迫	計	321	116	65	40	11	116	65	40	11	100.0	100.0	100.0	100.0
	男	—	72	38	27	7	72	38	27	7	100.0	100.0	100.0	100.0
	女	—	44	27	13	4	44	27	13	4	100.0	100.0	100.0	100.0
気仙沼	計	427	131	39	62	30	131	39	62	30	100.0	100.0	100.0	100.0
	男	—	63	13	38	12	63	13	38	12	100.0	100.0	100.0	100.0
	女	—	68	26	24	18	68	26	24	18	100.0	100.0	100.0	100.0

(注1) 「新規学校卒業者の職業紹介状況報告」（令和6年4月末現在）による。

第7表～4 新規学校卒業者の地域別就職等状況

就職地 都道府県	就 職 者 数					
	中学卒業者			高校卒業者		
	計	男	女	計	男	女
01 北 海 道				11	8	3
02 青 森				7	4	3
03 岩 手				15	5	10
04 宮 城	1		1	2,214	1,296	918
05 秋 田				5	3	2
06 山 形				17	2	15
07 福 島				28	14	14
08 茨 城				13	12	1
09 栃 木				12	8	4
10 群 馬				8	6	2
11 埼 玉				31	19	12
12 千 葉				25	14	11
13 東 京				285	195	90
14 神 奈 川				56	33	23
15 新 潟				6	4	2
16 富 山						
17 石 川						
18 福 井						
19 山 梨				17	4	13
20 長 野				3	3	
21 岐 阜				2	1	1
22 静 岡				6	4	2
23 愛 知				25	17	8
24 三 重				1	1	
25 滋 賀						
26 京 都						
27 大 阪				21	14	7
28 兵 庫				12	6	6
29 奈 良				2	2	
30 和 歌 山						
31 鳥 取						
32 島 根						
33 岡 山				1		1
34 広 島						
35 山 口				2		2
36 徳 島						
37 香 川				1	1	
38 愛 媛				4	3	1
39 高 知						
40 福 岡				11	7	4
41 佐 賀						
42 長 崎						
43 熊 本						
44 大 分						
45 宮 崎						
46 鹿 児 島						
47 沖 縄						
他都道府県小計				627	390	237
合 計	1		1	2,841	1,686	1,155

(注) 職業安定行政定例業務報告(令和6年6月末日現在)による。

第7表～5 新規学校卒業者の産業・職業・規模別求人・就職状況（中学校）

I 職業紹介状況

項目	区分	計	うち男	うち女
1	求職者数 (2+3)	1		1
2	有効求職者数			
3	就職者数	1		1
4	求人数			

II 産業・職業・規模別求人就職状況

産業・職業・規模	項目	求人数		就職者数	
		計	計	男	女
産業別	A, B 農, 林, 漁業 (01~04)				
	C 鉱業, 採石業, 砂利採取業 (05)				
	D 建設業 (06~08)				
	E 製造業 (09~32)		1		1
	09 食料品製造業				
	10 飲料・たばこ・飼料製造業				
	11 繊維工業				
	12 木材・木製品製造業 (家具除く)				
	13 家具・装備品製造業				
	14 パルプ・紙・紙加工品製造業				
	15 印刷・同関連業				
	16 化学工業				
	17 石油製品・石炭製品製造業				
	18 プラスチック製品製造業 (別掲を除く)				
	19 ゴム製品製造業				
	21 窯業・土石製品製造業				
	22 鉄鋼業				
	23 非鉄金属製造業				
	24 金属製品製造業				
	25 はん用機械器具製造業				
	26 生産用機械器具製造業				
	27 業務用機械器具製造業				
	28 電子部品・デバイス・電子回路製造業				
	29 電気機械器具製造業				
	30 情報通信機械器具製造業				
	31 輸送用機械器具製造業				
	20, 32 その他の製造業		1		1
	F 電気・ガス・熱供給・水道業 (33~36)				
	G 情報通信業 (37~41)				
	H 運輸業, 郵便業 (42~49)				
	I 卸売業, 小売業 (50~61)				
50~55 卸売業					
56~61 小売業					
J 金融業, 保険業 (62~67)					
K 不動産業, 物品賃貸業 (68~70)					
L 学術研究, 専門・技術サービス業 (71~74)					
M 宿泊業, 飲食サービス業 (75~77)					
76 飲食店					
N 生活関連サービス業, 娯楽業 (78~80)					
O 教育, 学習支援業 (81, 82)					
P 医療, 福祉 (83~85)					
Q 複合サービス事業 (86, 87)					
R サービス業 (他に分類されないもの) (88~96)					
S, T 公務 (他に分類されるものを除く)・その他 (97, 98, 99)					
職業別	A, B, C 専門的, 技術的, 管理的職業従事者, 事務従事者				
	D 販売従事者				
	E サービス職業従事者				
	H, I, J, K 技能工, 採掘, 製造, 建築従事者 (49~59) 生産工程従事者 (60~63) 輸送従事者 (64, 67) 定置機関・建設機械運転, 電気工事従事者 (65, 66, 68~73) 建設・採掘・労務従事者		1		1
	その他職業従事者		1		1
	合計			1	1
規模別	29人以下		1		1
	30~99人				
	100~299人				
	300~499人				
	500~999人				
1,000人以上					

(注) 職業安定行政定例業務報告 (令和6年6月末日現在) による。

第7表～6 新規学校卒業者の産業・職業・規模別求人・就職状況（高等学校）

I 職業紹介状況

項目	区分	計	うち男	うち女
1 求職者数	(2+3)	2843 (119)	1,688 (78)	1,155 (41)
2 有効求職者数		2	2	
3 就職者数		2841 (119)	1,686 (78)	1,155 (41)
4 求人数		10,963		

II 産業・職業・規模別求人就職状況

産業・職業・規模	項目	求人数		就職者数	
		計	計	男	女
産 業 別	A, B 農, 林, 漁業 (01～04)	85	48	30	18
	C 鉱業, 採石業, 砂利採取業 (05)	3	1		1
	D 建設業 (06～08)	2,102	273	229	44
	E 製造業 (09～32)	2,694	1,066	689	377
	09 食料品製造業	596	203	76	127
	10 飲料・たばこ・飼料製造業	39	12	8	4
	11 繊維工業	78	13	1	12
	12 木材・木製品製造業 (家具除く)	51	16	13	3
	13 家具・装備品製造業	35	4	2	2
	14 パルプ・紙・紙加工品製造業	52	17	12	5
	15 印刷・同関連業	38	13	5	8
	16 化学工業	35	28	19	9
	17 石油製品・石炭製品製造業	12	11	7	4
	18 プラスチック製品製造業 (別掲を除く)	172	37	24	13
	19 ゴム製品製造業	41	9	8	1
	21 窯業・土石製品製造業	66	22	20	2
	22 鉄鋼業	59	20	19	1
	23 非鉄金属製造業	56	20	17	3
	24 金属製品製造業	197	73	57	16
	25 はん用機械器具製造業	93	32	27	5
	26 生産用機械器具製造業	97	44	23	21
	27 業務用機械器具製造業	30	23	16	7
	28 電子部品・デバイス・電子回路製造業	202	117	81	36
	29 電気機械器具製造業	217	114	88	26
	30 情報通信機械器具製造業	129	30	16	14
	31 輸送用機械器具製造業	360	154	116	38
	20, 32 その他の製造業	39	54	34	20
	F 電気・ガス・熱供給・水道業 (33～36)	172	40	31	9
	G 情報通信業 (37～41)	69	22	12	10
	H 運輸業, 郵便業 (42～49)	601	199	144	55
	I 卸売業, 小売業 (50～61)	1,885	431	222	209
50～55 卸売業	561	168	104	64	
56～61 小売業	1,324	263	118	145	
J 金融業, 保険業 (62～67)	44	31	6	25	
K 不動産業, 物品賃貸業 (68～70)	96	39	24	15	
L 学術研究, 専門・技術サービス業 (71～74)	178	53	32	21	
M 宿泊業, 飲食サービス業 (75～77)	669	133	51	82	
76 飲食店	380	36	20	16	
N 生活関連サービス業, 娯楽業 (78～80)	225	86	26	60	
O 教育, 学習支援業 (81, 82)	18	10	5	5	
P 医療, 福祉 (83～85)	1,098	198	57	141	
Q 複合サービス事業 (86, 87)	173	53	19	34	
R サービス業 (他に分類されないもの) (88～96)	851	154	109	45	
S, T 公務 (他に分類されるものを除く)・その他 (97, 98, 99)		4		4	
職 業 別	A, B, C 専門的, 技術的, 管理的職業従事者, 事務従事者	1,794	703	313	390
	D 販売従事者	1,326	305	133	172
	E サービス職業従事者	1,962	320	109	211
	H, I, J, K 技能工, 採掘, 製造, 建築従事者	5,471	1,431	1,064	367
	(49～59) 生産工程従事者	3,108	993	703	290
	(60～63) 輸送従事者	201	105	78	27
	(64, 67) 定置機関・建設機械運転, 電気工事従事者	641	64	61	3
(65, 66, 68～73) 建設・採掘・労務従事者	1,521	269	222	47	
その他職業従事者	410	82	62	20	
合計		10,963	2,841	1,686	1,155
規 模 別	29人以下	4,451	322	185	137
	30～99人	3,275	549	306	243
	100～299人	1,929	621	333	288
	300～499人	336	251	158	93
	500～999人	267	214	146	68
1,000人以上	705	884	557	327	

(注) 1 職業安定行政定例業務報告 (令和6年6月末日) による。

2 () 内は障害者数の内数である。

第8表 仙台新卒応援ハローワーク業務取扱状況

(1) 利用状況 (令和5年度)

区分	合計	大学院・大学	短大	高专	専修	能開	中退
利用者数	12,546	9,335	656	63	1,988	9	495
うち新規登録者数	2,824	1,663	375	9	686	7	84

(2) 学歴別利用状況

学歴	項目	令和5年度		4年度
			うち新規登録者数	
合計	計	12,546	2,824	12,727
	男	5,043	967	5,331
	女	7,483	1,840	7,385
大学院・大学	計	9,335	1,663	8,587
	男	3,868	610	3,736
	女	5,459	1,048	4,844
短大	計	656	375	862
	男	103	63	214
	女	548	307	645
高专	計	63	9	39
	男	36	5	26
	女	27	4	13
専修	計	1,988	686	2,887
	男	785	232	1,129
	女	1,196	447	1,757
能開	計	9	7	29
	男	9	7	18
	女	0	0	11
中退	計	495	84	323
	男	242	50	208
	女	253	34	115

(注) 中退は平成27年10月からの取扱い。

第9表 市町村別農家数、出稼労働者数の状況

安定所	市町村名	総農家数(戸)			出稼者数			安定所	市町村名	総農家数(戸)			出稼者数			
		H27	R02	増減	R04	R05	増減			H27	R02	増減	R04	R05	増減	
仙台	仙台市	3,199	2,521	△ 678	0	0	0	古川	大崎市	5,981	4,852	△ 1,129	0	0	0	
	名取市	1,282	975	△ 307	0	0	0		加美町	1,484	1,154	△ 330	0	0	0	
	岩沼市	688	419	△ 269	0	0	0		美里町	819	741	△ 78	0	0	0	
	亘理町	1,270	966	△ 304	0	0	0		色麻町	435	398	△ 37	0	0	0	
	山元町	721	513	△ 208	0	0	0		涌谷町	1,122	943	△ 179	0	0	0	
(大和)	大和町	705	579	△ 126	0	0	0	大河原	大河原町	389	315	△ 74	0	0	0	
	富谷市	311	273	△ 38	0	0	0		村田町	940	764	△ 176	0	0	0	
	大衡村	438	377	△ 61	0	0	0		柴田町	740	534	△ 206	0	0	0	
石巻	石巻市	3,871	2,795	△ 1,076	0	0	0		川崎町	775	632	△ 143	0	0	0	
	東松島市	1,055	808	△ 247	0	0	0		角田市	2,152	1,646	△ 506	0	0	0	
	女川町	12	7	△ 5	0	0	0		丸森町	1,621	1,174	△ 447	0	1	1	
塩釜	塩竈市	44	38	△ 6	0	0	0	(白石)	白石市	1,742	1,411	△ 331	0	0	0	
	多賀城市	290	213	△ 77	0	0	0		蔵王町	1,111	836	△ 275	0	0	0	
	松島町	408	279	△ 129	0	0	0		七ヶ宿町	173	133	△ 40	0	0	0	
	七ヶ浜町	72	65	△ 7	0	0	0	築館	栗原市	6,670	5,501	△ 1,169	0	1	1	
	利府町	381	301	△ 80	0	0	0	迫	登米市	7,965	6,498	△ 1,467	0	0	0	
	大郷町	大郷町	812	639	△ 173	0	0	0	気仙沼	気仙沼市	2,031	1,665	△ 366	1	1	0
										南三陸町	641	544	△ 97	0	0	0
								宮城県計	52,350	41,509	△ 10,841	1	3	2		

(注) 1 総農家数は農林業センサスによる。

2 出稼者数は安定所調査による。

第10表 労働者派遣事業許可状況（令和6年3月31日現在）

安定所 区分	仙台	(大和)	石巻	塩釜	古川	大河原	(白石)	築館	迫	気仙沼	計
許可	623	16	22	17	41	13	1	8	8	3	752

第11表 民営職業紹介事業許可・届出受理状況（令和6年3月31日現在）

安定所 区分	仙台	(大和)	石巻	塩釜	古川	大河原	(白石)	築館	迫	気仙沼	計
有料	348	7	9	6	22	5	0	6	5	8	416
無料	28	0	0	2	3	1	2	0	1	0	37
計	376	7	0	8	25	6	2	6	6	8	453

第12表 雇用調整助成金計画届受理状況

	休業				教育訓練				出向			
	大企業		中小企業		大企業		中小企業		大企業		中小企業	
	計画数	対象者数	計画数	対象者数	計画数	対象者数	計画数	対象者数	計画数	対象者数	計画数	対象者数
令和3年度	0	0	4	62	0	0	0	0	0	0	0	0
令和4年度	0	0	6	208	0	0	0	0	0	0	0	0
令和5年度	0	0	132	3,087	0	0	0	0	0	0	0	0

第13表 雇用調整助成金支給決定状況

	休業				教育訓練				出向			
	大企業		中小企業		大企業		中小企業		大企業		中小企業	
	計画数	対象者数	計画数	対象者数	計画数	対象者数	計画数	対象者数	計画数	対象者数	計画数	対象者数
令和3年度	0	0	3	44	0	0	0	0	0	0	0	0
令和4年度	0	0	1	42	0	0	0	0	0	0	0	0
令和5年度	0	0	87	1,659	0	0	0	0	0	0	0	0

第14表 雇用調整助成金等支給決定状況（コロナ特例）

	支給決定件数	
	雇用調整助成金	緊急雇用安定助成金
令和3年度	31,894	8,519
令和4年度	19,556	14,032
令和5年度	2,730	123

(注) 令和5年度については、通常分も含めた全数を計上

第15表 特定求職者雇用開発助成金支給決定状況

令和5年度

(単位：件、円)

区 分 項 目	仙台		大和		石巻		塩釜		古川		大河原		白石		築館		迫		気仙沼		令和5年度計	
	支給 決定者 数	支給決定 金額	支給 決定者 数	支給決定 金額	支給 決定者 数	支給決定 金額	支給 決定者 数	支給決定 金額	支給 決定者 数	支給決定 金額	支給 決定者 数	支給決定 金額	支給 決定者 数	支給決定 金額	支給 決定者 数	支給決定 金額	支給 決定者 数	支給決定 金額	支給 決定者 数	支給決定 金額	支給 決定者 数	支給決定 金額
特定求職者雇用開発助成金	1,554	411,248,147	46	14,100,000	348	93,403,322	170	43,878,330	247	61,876,661	108	25,383,331	37	10,899,999	158	44,599,993	162	41,608,328	111	30,243,485	2,941	777,241,596
特定就職困難者コース	1,322	344,631,488	37	11,050,000	297	78,103,325	131	32,836,664	217	53,143,331	95	21,683,331	30	8,549,999	127	35,766,661	139	35,033,329	88	24,101,821	2,483	644,899,949
60歳以上の者	348	88,249,276	12	3,400,000	97	25,549,999	47	12,250,000	49	12,366,666	30	7,083,333	11	3,100,000	57	15,250,000	39	9,066,666	40	10,291,666	730	186,607,606
身体障害者（45歳未満）	30	7,383,332	0	0	8	1,866,666	0	0	3	600,000	1	200,000	0	0	0	0	4	1,050,000	1	300,000	47	11,399,998
知的障害者（45歳未満）	198	46,033,923	8	2,300,000	45	10,699,999	22	5,250,000	46	10,149,999	28	6,416,666	6	1,149,999	15	3,500,000	25	5,883,333	7	1,750,000	400	93,133,919
精神障害者	359	84,461,649	5	1,800,000	67	16,603,330	33	7,019,998	56	13,226,666	17	2,533,332	4	1,400,000	18	5,799,998	25	5,766,665	6	1,456,823	590	140,068,461
母子家庭の母等	128	33,666,664	5	1,300,000	41	10,283,332	15	4,116,666	30	8,200,000	11	2,650,000	7	2,100,000	13	3,583,333	21	5,899,999	21	5,533,332	292	77,333,326
重度身体障害者	185	63,166,646	1	50,000	14	4,799,999	10	3,000,000	16	5,200,000	1	400,000	0	0	5	1,599,999	10	2,866,666	1	400,000	243	81,483,310
身体障害者（45歳以上）	46	14,519,998	4	1,400,000	17	6,200,000	1	400,000	6	1,200,000	5	1,800,000	2	800,000	15	4,833,331	8	2,400,000	7	2,600,000	111	36,153,329
重度知的障害者	6	2,200,000	2	800,000	0	0	0	0	4	800,000	2	600,000	0	0	0	0	1	400,000	2	670,000	17	5,470,000
知的障害者（45歳以上）	20	4,400,000	0	0	7	1,800,000	1	200,000	7	1,400,000	0	0	0	0	0	0	5	1,400,000	2	800,000	42	10,000,000
父子家庭の父	2	550,000	0	0	1	300,000	2	600,000	0	0	0	0	0	0	4	1,200,000	1	300,000	1	300,000	11	3,250,000
生涯現役コース	232	66,616,659	9	3,050,000	51	15,299,997	39	11,041,666	30	8,733,330	13	3,700,000	7	2,350,000	31	8,833,332	23	6,574,999	23	6,141,664	458	132,341,647
うち重度	191	65,366,646	3	850,000	14	4,799,999	10	3,000,000	20	6,000,000	3	1,000,000	0	0	5	1,599,999	11	3,266,666	3	1,070,000	260	86,953,310

(注) 労働保険特別会計分の全数(大企業+中小企業)

第16表～1 雇用保険業務取扱状況

区 分		適用事業所数	新規適用事業所数	廃止事業所数	離職票交付枚数	被保険者数
平成29年度計		41,141	2,088	1,232	83,806	728,720
30年度計		41,510	1,676	1,332	86,114	733,789
令和元年度計		41,575	1,498	1,484	85,244	737,141
2年度計		41,984	1,704	1,353	83,235	737,793
3年度計		42,258	1,547	1,345	81,972	731,888
4年度計		42,240	1,400	1,481	86,922	729,078
5年度計		41,911	1,349	1,755	89,283	726,173
月 別	令和5年4月	42,252	139	141	15,855	725,943
	5月	42,271	144	137	7,565	733,732
	6月	42,328	128	78	6,411	734,790
	7月	42,365	112	90	7,266	734,145
	8月	42,409	111	69	6,653	733,222
	9月	41,836	99	677	6,700	732,439
	10月	41,914	135	63	7,581	731,822
	11月	41,958	102	66	5,949	732,373
	12月	41,991	100	69	5,256	732,760
	6年1月	42,022	93	69	7,477	728,079
	2月	42,058	100	63	5,977	727,660
	3月	41,911	86	233	6,593	726,173

(注) 各年度計の適用事業所数と被保険者数は3月末の数値

第16表～2 雇用保険産業・規模別適用状況

区分 産業別		令和6年3月末現在													
		計		0人 ～ 4人		5人 ～ 29人		30人 ～ 99人		100人 ～ 499人		500人 ～ 999人		1000人 ～	
		事業所数	被保険者数	事業所数	被保険者数	事業所数	被保険者数	事業所数	被保険者数	事業所数	被保険者数	事業所数	被保険者数	事業所数	被保険者数
A	農業，林業 (01, 02)	597	4,641	364	596	204	2,354	26	1,310	3	381	0	0	0	0
B	漁業 (03, 04)	198	1,289	115	223	74	707	9	359	0	0	0	0	0	0
C	鉱業，採石業，砂利採取業 (05)	73	594	40	62	29	329	4	203	0	0	0	0	0	0
D	建設業 (06～08)	9,722	76,142	6,338	10,392	2,995	31,610	312	15,160	70	14,044	7	4,936	0	0
E	製造業 (09～32)	3,370	107,062	1,466	2,527	1,231	15,442	447	23,246	202	37,038	16	9,713	8	19,096
F	電気・ガス・熱供給・水道業 (33～36)	47	6,418	21	35	15	215	4	212	3	462	2	1,719	2	3,775
G	情報通信業 (37～41)	625	18,546	293	443	212	2,916	76	4,159	40	7,871	3	2,032	1	1,125
H	運輸業，郵便業 (42～49)	1,595	53,430	551	975	717	9,298	231	12,100	83	16,113	10	6,808	3	8,136
I	卸売業，小売業 (50～61)	6,740	115,255	4,169	7,012	2,031	21,692	338	17,150	169	33,892	22	13,886	11	21,623
J	金融業，保険業 (62～67)	408	18,573	233	364	108	1,242	37	2,115	20	3,883	7	5,244	3	5,725
K	不動産業，物品賃貸業 (68～70)	1,154	10,038	856	1,274	236	2,418	42	2,265	19	3,500	1	581	0	0
L	学術研究，専門・技術サービス業 (71～74)	2,542	27,802	1,807	2,868	594	6,292	91	4,648	45	8,318	2	1,767	3	3,909
M	宿泊業，飲食サービス業 (75～77)	2,774	20,891	2,107	2,934	566	5,821	80	3,905	16	2,407	4	2,723	1	3,101
N	生活関連サービス，娯楽業 (78～80)	1,960	18,048	1,437	2,113	417	4,202	84	4,254	19	4,079	1	951	2	2,449
O	教育，学習支援業 (81, 82)	717	20,120	304	518	292	4,005	80	3,785	35	7,374	5	3,323	1	1,115
P	医療，福祉 (83～85)	4,664	104,974	2,014	4,245	1,998	21,076	435	23,464	196	36,240	15	10,186	6	9,763
Q	複合サービス事業 (86, 87)	552	9,197	323	748	195	1,669	16	853	16	4,199	1	570	1	1,158
R	サービス業 (88～96)	3,834	92,254	2,260	3,806	1,087	12,210	292	15,875	171	34,815	15	10,692	9	14,856
S	公務 (97, 98)	299	20,507	126	242	102	1,187	30	1,644	31	6,607	6	3,822	4	7,005
T	分類不能の産業 (99)	48	392	36	46	10	124	1	89	1	133	0	0	0	0
計		41,919	726,173	24,860	41,423	13,113	144,809	2,635	136,796	1,139	221,356	117	78,953	55	102,836
安 定 所 別	仙 台	23,953	485,198	14,484	23,404	6,996	76,924	1,544	81,659	790	157,759	95	65,515	44	79,937
	(大 和)	1,113	23,830	630	1,094	355	4,062	83	4,510	39	7,855	4	2,647	2	3,662
	石 巻	4,041	44,575	2,304	3,990	1,468	16,453	207	9,905	57	10,459	4	2,459	1	1,309
	塩 釜	2,812	33,726	1,688	2,935	895	10,000	175	8,859	51	9,147	2	1,170	1	1,615
	古 川	3,264	43,841	1,939	3,292	1,054	11,601	195	10,235	72	13,079	2	1,285	2	4,349
	大 河 原	1,771	32,124	1,033	1,786	582	6,347	112	5,499	37	6,407	4	2,325	3	9,760
	(白 石)	811	11,245	488	812	256	3,090	49	2,479	15	3,021	3	1,843	0	0
	築 館	1,173	16,682	643	1,161	418	4,693	86	4,418	24	4,661	1	591	1	1,158
	迫	1,444	18,551	788	1,467	538	5,656	87	4,291	28	4,973	2	1,118	1	1,046
気 仙 沼	1,537	16,401	863	1,482	551	5,983	97	4,941	26	3,995	0	0	0	0	

第16表～3 雇用保険産業・月別被保険者資格取得者数

(一般＋高年齢＋特例)

産業別	月別	令和5年4月	5月	6月	7月	8月	9月	10月	11月	12月	6年1月	2月	3月	計
A 農業, 林業	(01, 02)	176	96	73	77	45	59	103	78	56	63	64	91	981
B 漁業	(03, 04)	65	58	25	51	47	29	38	13	19	18	13	42	418
C 鉱業, 採石業, 砂利採取業	(05)	16	7	7	8	5	5	3	7	9	2	8	7	84
D 建設業	(06～08)	1,697	1,314	945	935	801	828	1045	918	755	753	775	837	11,603
E 製造業	(09～32)	2,158	1,820	880	909	747	756	947	791	836	649	698	923	12,114
食料品製造業	(09)	542	517	386	423	350	275	396	299	399	200	276	303	4,366
飲料・たばこ・飼料製造業	(10)	25	28	14	16	9	8	14	15	8	7	11	5	160
繊維工業	(11)	42	28	25	14	5	25	28	12	19	17	18	26	259
木材・木製品製造業	(12)	24	14	16	10	31	7	8	18	18	9	9	18	182
家具・装備品製造業	(13)	8	1	2	1	1	3	2	1	2	1	2	6	30
パルプ・紙・紙加工品製造業	(14)	27	14	14	12	4	14	16	17	11	2	7	18	156
印刷・同関連業	(15)	61	45	34	16	18	25	24	19	15	28	39	21	345
化学工業	(16)	30	27	11	13	7	15	9	22	4	23	14	13	188
石油製品・石炭製品製造業	(17)	0	4	2	6	2	2	2	2	2	1	1	4	28
プラスチック製品製造業	(18)	366	360	35	37	35	46	40	43	28	36	28	117	1,171
ゴム製品製造業	(19)	26	28	12	9	9	9	6	5	17	18	8	13	160
なめし革・同製品・毛皮製造業	(20)	2	0	3	0	0	0	1	0	4	0	1	1	12
窯業・土石製品製造業	(21)	29	13	16	16	14	13	59	15	21	13	10	19	238
鉄鋼業	(22)	11	17	9	9	8	6	5	10	3	19	3	4	104
非鉄金属製造業	(23)	33	20	10	20	3	10	6	8	6	7	10	17	150
金属製品製造業	(24)	134	99	49	57	36	60	60	51	53	32	49	34	714
はん用機械器具製造業	(25)	60	17	8	21	11	15	8	16	9	23	23	15	226
生産用機械器具製造業	(26)	9	25	11	7	9	6	10	8	4	2	12	2	105
業務用機械器具製造業	(27)	53	45	7	14	16	24	35	14	15	18	13	22	276
電子部品・デバイス・電子回路製造業	(28)	32	47	27	19	26	16	24	26	31	23	25	32	328
電気機械器具製造業	(29)	332	306	147	119	99	114	144	128	111	109	85	158	1,852
情報通信機械器具製造業	(30)	4	1	1	7	1	1	2	0	0	0	2	4	23
輸送用機械器具製造業	(31)	236	131	31	39	38	47	32	39	34	42	32	42	743
その他の製造業	(32)	72	33	10	24	15	15	16	23	22	19	20	29	298
F 電気・ガス・熱供給・水道業	(33～36)	42	124	12	19	20	16	15	15	10	9	5	13	300
G 情報通信業	(37～41)	486	547	182	183	199	151	208	203	189	166	182	202	2,898
H 運輸業, 郵便業	(42～49)	627	806	610	486	602	554	625	503	482	370	552	595	6,812
I 卸売業, 小売業	(50～61)	2,491	1,798	1,310	1,326	1098	1,067	1,297	1,161	1,162	970	1,011	1,073	15,764
卸売業	(50～55)	813	566	326	325	280	256	372	311	266	257	253	270	4,295
小売業	(56～61)	1,678	1,232	984	1,001	818	811	925	850	896	713	758	803	11,469
J 金融業, 保険業	(62～67)	216	447	82	139	132	75	92	132	76	70	112	76	1,649
K 不動産業, 物品賃貸業	(68～70)	226	224	124	123	157	129	136	111	128	82	103	122	1,665
L 学術研究, 専門・技術サービス業	(71～74)	950	739	451	532	470	449	527	483	418	357	462	397	6,235
M 宿泊業, 飲食サービス業	(75～77)	751	552	411	344	368	336	408	394	305	282	334	314	4,799
宿泊業	(75)	224	108	72	68	64	69	75	90	60	75	82	69	1,056
N 生活関連サービス業, 娯楽業	(78～80)	686	532	332	291	266	243	276	232	206	246	253	347	3,910
O 教育, 学習支援業	(81, 82)	667	1061	315	177	112	132	165	184	111	86	106	114	3,230
P 医療, 福祉	(83～85)	3,734	3,533	1,606	1,445	1,192	1,134	1,514	1,129	964	1,153	1185	1,186	19,775
医療業	(83)	1,740	2,038	694	612	474	472	630	453	374	471	461	501	8,920
社会保険・社会福祉・介護事業	(85)	1,971	1,471	902	818	715	659	870	672	584	678	718	673	10,731
Q 複合サービス事業	(86, 87)	220	72	82	44	30	54	60	43	29	20	34	39	727
R サービス業	(88～96)	3,426	3,888	2,648	2,654	2,532	2,590	3,011	2,984	2,592	1,985	2,314	2,284	32,908
職業紹介・労働者派遣業	(91)	1013	1,268	1,036	1,049	1,010	1,032	1,168	1,246	1,042	754	917	856	12,391
S 公務	(97, 98)	786	1,439	802	312	180	351	262	129	115	218	659	221	5,474
T 分類不能の産業	(99)	25	2	5	4	2	2	2	0	1	1	2	4	50
合 計		19,445	19,059	10,902	10,059	9,005	8,960	10,734	9,510	8,463	7,500	8,872	8,887	131,396

第16表～4 雇用保険産業・安定所別被保険者資格取得者数

(一般＋高年齢＋特例)

産業別	安定所別	仙台	(大和)	石巻	塩釜	古川	大河原	(白石)	築館	迫	気仙沼	計
A 農業、林業	(01, 02)	192	45	106	16	229	101	72	103	87	30	981
B 漁業	(03, 04)	3	3	214	34	0	0	0	0	0	164	418
C 鉱業、採石業、砂利採取業	(05)	32	1	6	0	13	9	8	1	14	0	84
D 建設業	(06～08)	6,971	464	1,137	852	740	482	214	252	289	202	11,603
E 製造業	(09～32)	3,798	881	1,383	907	1,332	1,820	352	486	468	687	12,114
食料品製造業	(09)	1,288	144	938	581	184	247	109	167	153	555	4,366
飲料・たばこ・飼料製造業	(10)	75	3	23	7	19	4	15	0	0	14	160
繊維工業	(11)	37	0	17	8	48	13	10	44	46	36	259
木材・木製品製造業	(12)	42	6	45	1	54	5	6	14	7	2	182
家具・装備品製造業	(13)	20	1	1	1	3	2	0	0	2	0	30
パルプ・紙・紙加工品製造業	(14)	49	20	30	16	10	3	18	0	6	4	156
印刷・同関連業	(15)	269	1	15	26	3	14	0	10	0	7	345
化学工業	(16)	71	50	9	25	21	1	10	1	0	0	188
石油製品・石炭製品製造業	(17)	21	0	2	5	0	0	0	0	0	0	28
プラスチック製品製造業	(18)	8	0	28	21	20	1,066	0	17	9	2	1,171
ゴム製品製造業	(19)	120	0	9	0	9	0	0	17	0	5	160
なめし革・同製品・毛皮製造業	(20)	0	0	0	1	3	0	8	0	0	0	12
窯業・土石製品製造業	(21)	90	66	12	26	16	9	5	9	5	0	238
鉄鋼業	(22)	41	1	10	3	6	38	0	0	5	0	104
非鉄金属製造業	(23)	45	1	3	1	41	46	0	13	0	0	150
金属製品製造業	(24)	162	52	54	47	224	96	16	9	43	11	714
はん用機械器具製造業	(25)	60	20	12	9	33	51	15	23	0	3	226
生産用機械器具製造業	(26)	22	43	7	0	12	14	1	4	2	0	105
業務用機械器具製造業	(27)	58	41	4	29	5	19	10	53	49	8	276
電子部品・デバイス・電子回路製造業	(28)	228	2	0	5	63	3	0	0	20	7	328
電気機械器具製造業	(29)	744	208	104	55	427	63	109	80	57	5	1,852
情報通信機械器具製造業	(30)	11	0	2	3	0	0	0	0	5	2	23
輸送用機械器具製造業	(31)	180	210	52	23	45	112	20	20	55	26	743
その他の製造業	(32)	157	12	6	14	86	14	0	5	4	0	298
F 電気・ガス・熱供給・水道業	(33～36)	262	0	18	1	4	3	0	8	0	4	300
G 情報通信業	(37～41)	2,812	35	26	2	12	3	0	0	5	3	2,898
H 運輸業、郵便業	(42～49)	4,855	312	327	580	221	112	42	82	167	114	6,812
I 卸売業、小売業	(50～61)	12,216	360	656	385	606	335	179	257	397	373	15,764
卸売業	(50～55)	3,342	123	219	114	167	52	120	36	42	80	4,295
小売業	(56～61)	8,874	237	437	271	439	283	59	221	355	293	11,469
J 金融業、保険業	(62～67)	1,493	3	64	22	15	22	8	4	2	16	1,649
K 不動産業、物品賃貸業	(68～70)	1,465	17	31	46	26	41	4	9	21	5	1,665
L 学術研究、専門・技術サービス業	(71～74)	5,806	37	67	86	66	67	12	32	26	36	6,235
M 宿泊業、飲食サービス業	(75～77)	3,490	211	222	231	183	62	129	61	55	155	4,799
宿泊業	(75)	553	5	63	117	92	9	104	16	14	83	1,056
N 生活関連サービス業、娯楽業	(78～80)	3,081	83	165	87	201	140	46	31	21	55	3,910
O 教育、学習支援業	(81, 82)	2,665	61	81	121	137	51	12	15	46	41	3,230
P 医療、福祉	(83～85)	12,878	410	1,524	1,257	1,192	527	504	552	539	392	19,775
医療業	(83)	6,062	185	607	641	449	250	360	97	156	113	8,920
社会保険・社会福祉・介護事業	(85)	6,708	222	909	614	740	277	144	455	383	279	10,731
Q 複合サービス事業	(86, 87)	266	5	76	28	83	46	2	80	82	59	727
R サービス業	(88～96)	29,248	562	613	490	1,190	278	39	262	105	121	32,908
職業紹介・労働者派遣業	(91)	11,168	464	67	10	520	107	0	47	5	3	12,391
S 公務	(97, 98)	3,529	76	410	300	351	240	80	155	145	188	5,474
T 分類不能の産業	(99)	30	0	14	4	1	1	0	0	0	0	50
合 計		95,092	3,566	7,140	5,449	6,602	4,340	1,703	2,390	2,469	2,645	131,396

第16表～5 雇用保険産業・月別被保険者資格喪失者数

(一般＋高年齢＋特例)

産業別	月別	令和5年4月												計
		5月	6月	7月	8月	9月	10月	11月	12月	6年1月	2月	3月		
A 農業, 林業	(01, 02)	114	77	76	76	96	78	88	60	60	80	71	92	968
B 漁業	(03, 04)	28	32	30	53	31	20	23	11	21	16	69	18	352
C 鉱業, 採石業, 砂利採取業	(05)	16	8	4	5	4	10	14	13	4	7	8	11	104
D 建設業	(06～08)	1,595	1,023	1,012	1,069	921	929	1,115	855	775	1,017	872	997	12,180
E 製造業	(09～32)	1,416	1,006	903	1,109	943	1,047	1,213	845	860	1,269	916	997	12,524
食料品製造業	(09)	361	396	295	314	294	357	394	316	284	495	336	296	4,138
飲料・たばこ・飼料製造業	(10)	19	10	13	17	9	4	8	9	12	5	8	4	118
繊維工業	(11)	36	16	19	20	24	24	28	14	24	26	26	27	284
木材・木製品製造業	(12)	13	17	12	8	29	14	12	15	10	9	8	12	159
家具・装備品製造業	(13)	1	6	4	1	1	2	0	1	3	4	3	3	29
パルプ・紙・紙加工品製造業	(14)	28	16	11	21	15	21	32	11	7	20	17	17	216
印刷・同関連業	(15)	115	19	23	30	20	19	27	18	42	38	31	31	413
化学工業	(16)	26	23	14	20	15	16	20	8	4	20	8	9	183
石油製品・石炭製品製造業	(17)	7	1	5	3	2	0	4	1	1	3	5	0	32
プラスチック製品製造業	(18)	90	63	55	87	110	87	97	62	43	92	47	67	900
ゴム製品製造業	(19)	17	14	15	12	17	12	10	14	16	21	19	13	180
なめし革・同製品・毛皮製造業	(20)	1	2	2	2	2	1	1	3	2	1	2	2	21
窯業・土石製品製造業	(21)	70	27	24	19	9	71	20	18	13	14	21	19	325
鉄鋼業	(22)	13	16	4	22	10	11	9	4	7	14	11	5	126
非鉄金属製造業	(23)	20	3	12	8	15	7	7	13	9	8	13	12	127
金属製品製造業	(24)	112	54	60	67	56	63	76	57	43	70	44	67	769
はん用機械器具製造業	(25)	31	13	17	22	16	15	25	16	22	27	30	46	280
生産用機械器具製造業	(26)	12	4	8	5	8	10	4	11	5	10	11	10	98
業務用機械器具製造業	(27)	33	16	12	30	13	14	19	23	15	31	19	20	245
電子部品・デバイス・電子回路製造業	(28)	28	20	26	28	26	13	19	9	24	27	19	28	267
電気機械器具製造業	(29)	247	175	174	265	173	188	273	138	199	206	151	210	2,399
情報通信機械器具製造業	(30)	1	0	6	0	2	0	3	3	1	3	3	0	22
輸送用機械器具製造業	(31)	119	78	71	74	62	80	100	62	58	107	70	67	948
その他の製造業	(32)	16	17	21	34	15	18	25	19	16	18	14	32	245
F 電気・ガス・熱供給・水道業	(33～36)	83	32	15	43	29	37	28	23	16	23	13	35	377
G 情報通信業	(37～41)	493	216	166	236	196	167	310	144	141	232	178	188	2,667
H 運輸業, 郵便業	(42～49)	770	829	543	622	551	625	711	500	469	611	488	560	7,279
I 卸売業, 小売業	(50～61)	1,971	1,482	1,396	1,382	1,485	1,491	1,489	1,511	1,025	1,520	1,269	1,362	17,383
卸売業	(50～55)	576	357	299	386	348	358	393	347	258	432	357	329	4,440
小売業	(56～61)	1,395	1,125	1,097	996	1,137	1,133	1,096	1,164	767	1,088	912	1,033	12,943
J 金融業, 保険業	(62～67)	516	136	124	165	147	140	180	146	114	163	134	131	2,096
K 不動産業, 物品賃貸業	(68～70)	256	108	129	99	144	115	111	103	113	158	131	118	1,585
L 学術研究, 専門・技術サービス業	(71～74)	1,042	530	414	491	396	425	529	368	358	535	403	361	5,852
M 宿泊業, 飲食サービス業	(75～77)	523	446	399	411	391	371	356	335	306	340	299	311	4,488
宿泊業	(75)	111	143	96	99	84	83	93	59	53	75	57	70	1,023
N 生活関連サービス業, 娯楽業	(78～80)	488	282	324	314	294	307	341	276	330	406	244	286	3,892
O 教育, 学習支援業	(81, 82)	1,372	300	173	160	132	136	198	128	93	150	112	123	3,077
P 医療, 福祉	(83～85)	4,163	1,596	1,129	1,339	1,333	1,270	1,471	998	856	1,531	1,144	1,206	18,036
医療業	(83)	1,833	744	482	559	621	543	715	386	392	746	506	574	8,101
社会保険・社会福祉・介護事業	(85)	2,311	846	642	770	705	724	751	608	463	777	634	624	9,855
Q 複合サービス事業	(86, 87)	289	44	55	54	49	49	68	47	95	94	39	44	927
R サービス業	(88～96)	4,593	2,781	2,759	2,890	2,530	2,275	2,886	2,470	2,265	2,896	2,339	2,176	32,860
職業紹介・労働者派遣業	(91)	1,504	1,137	1,090	1,161	1,003	950	1,152	938	886	1,273	861	830	12,785
S 公務	(97, 98)	2,689	434	206	213	352	129	440	135	126	166	107	381	5,378
T 分類不能の産業	(99)	11	1	2	2	4	10	2	6	3	3	0	5	49
合計		22,428	11,363	9,859	10,733	10,028	9,631	11,573	8,974	8,030	11,217	8,836	9,402	132,074

第16表～6 雇用保険産業・安定所別被保険者資格喪失者数

(一般+高齢+特例)

産業別	安定所別	仙台	(大和)	石巻	塩釜	古川	大河原	(白石)	築館	迫	気仙沼	計
A	農業, 林業 (01, 02)	193	54	110	17	224	73	58	117	92	30	968
B	漁業 (03, 04)	6	8	152	38	0	2	0	0	0	146	352
C	鉱業, 採石業, 砂利採取業 (05)	32	1	11	1	19	9	10	5	16	0	104
D	建設業 (06～08)	6,892	440	1,290	936	820	613	185	252	393	359	12,180
E	製造業 (09～32)	3,882	819	1,443	1,004	1,472	1,652	413	632	569	638	12,524
	食料品製造業 (09)	1,057	121	865	598	186	239	167	250	198	457	4,138
	飲料・たばこ・飼料製造業 (10)	55	1	25	8	11	4	2	0	0	12	118
	繊維工業 (11)	48	5	32	8	32	10	15	45	56	33	284
	木材・木製品製造業 (12)	45	4	58	1	12	5	2	24	5	3	159
	家具・装備品製造業 (13)	13	1	3	0	2	5	0	1	3	1	29
	パルプ・紙・紙加工品製造業 (14)	77	20	41	28	7	5	22	0	8	8	216
	印刷・同関連業 (15)	324	1	16	20	3	19	1	12	2	15	413
	化学工業 (16)	59	46	8	27	24	2	12	5	0	0	183
	石油製品・石炭製品製造業 (17)	17	0	3	7	0	0	0	0	0	5	32
	プラスチック製品製造業 (18)	15	0	21	15	25	793	1	15	13	2	900
	ゴム製品製造業 (19)	147	0	10	0	6	0	1	15	0	1	180
	なめし革・同製品・毛皮製造業 (20)	5	3	0	2	4	0	7	0	0	0	21
	窯業・土石製品製造業 (21)	149	12	31	17	47	17	7	20	13	12	325
	鉄鋼業 (22)	62	1	12	4	3	41	0	0	3	0	126
	非鉄金属製造業 (23)	44	1	3	3	17	44	0	15	0	0	127
	金属製品製造業 (24)	192	65	58	60	245	74	20	9	35	11	769
	はん用機械器具製造業 (25)	74	27	13	25	42	57	11	24	0	7	280
	生産用機械器具製造業 (26)	16	7	17	4	17	30	0	4	3	0	98
	業務用機械器具製造業 (27)	44	27	18	31	3	32	17	29	40	4	245
	電子部品・デバイス・電子回路製造業 (28)	139	11	1	27	59	6	0	0	20	4	267
	電気機械器具製造業 (29)	896	248	127	75	594	118	107	120	101	13	2,399
	情報通信機械器具製造業 (30)	8	0	3	0	0	0	1	0	8	2	22
	輸送用機械器具製造業 (31)	290	205	73	38	55	134	20	29	58	46	948
	その他の製造業 (32)	106	13	5	6	78	17	0	15	3	2	245
F	電気・ガス・熱供給・水道業 (33～36)	330	0	16	4	10	2	0	7	0	8	377
G	情報通信業 (37～41)	2,584	12	39	5	7	8	0	0	9	3	2,667
H	運輸業, 郵便業 (42～49)	5,049	275	432	666	265	141	45	90	192	124	7,279
I	卸売業, 小売業 (50～61)	13,375	391	765	402	620	475	149	260	511	435	17,383
	卸売業 (50～55)	3,425	153	202	134	180	78	81	26	65	96	4,440
	小売業 (56～61)	9,950	238	563	268	440	397	68	234	446	339	12,943
J	金融業, 保険業 (62～67)	1,911	6	62	22	22	19	12	7	9	26	2,096
K	不動産業, 物品賃貸業 (68～70)	1,402	14	28	42	45	18	2	9	23	2	1,585
L	学術研究, 専門・技術サービス業 (71～74)	5,392	29	85	75	54	81	18	63	15	40	5,852
M	宿泊業, 飲食サービス業 (75～77)	3,190	171	260	218	208	67	133	58	58	125	4,488
	宿泊業 (75)	545	5	47	129	100	8	109	14	8	58	1,023
N	生活関連サービス業, 娯楽業 (78～80)	2,972	76	155	141	231	167	44	28	22	56	3,892
O	教育, 学習支援業 (81, 82)	2,491	47	104	111	159	46	18	22	48	31	3,077
P	医療, 福祉 (83～85)	11,653	406	1,363	1,147	1,179	525	296	523	540	404	18,036
	医療業 (83)	5,581	161	589	587	449	237	125	99	148	125	8,101
	社会保険・社会福祉・介護事業 (85)	5,999	243	773	557	729	288	171	424	392	279	9,855
Q	複合サービス事業 (86, 87)	331	5	121	21	90	64	2	130	99	64	927
R	サービス業 (88～96)	29,040	664	638	446	1,260	287	46	208	112	159	32,860
	職業紹介・労働者派遣業 (91)	11,385	535	67	9	584	137	0	60	7	1	12,785
S	公務 (97, 98)	3,273	75	432	278	499	241	76	167	148	189	5,378
T	分類不能の産業 (99)	27	0	16	3	1	2	0	0	0	0	49
	合 計	94,025	3,493	7,522	5,577	7,185	4,492	1,507	2,578	2,856	2,839	132,074

第16表～7-1 一般被保険者求職者給付状況

区 分		① 受給資格 決定件数	基 本 手 当 基 本 分														
			② 初 回 受 給 者 数														
			全 数			29歳以下			30～44歳			45～59歳			60～64歳		
			計	男	女	計	男	女	計	男	女	計	男	女	計	男	女
令和5年度計		27,066	23,126	9,206	13,920	4,217	1,588	2,629	6,898	2,414	4,484	7,546	2,815	4,731	4,465	2,389	2,076
月 平 均		2,256	1,927	767	1,160	351	132	219	575	201	374	629	235	394	372	199	173
月 別	令和5年4月	2,998	1,769	700	1,069	332	123	209	496	169	327	555	209	346	386	199	187
	5月	3,360	2,838	1,074	1,764	422	147	275	838	271	567	923	309	614	655	347	308
	6月	2,385	2,160	821	1,339	432	165	267	608	190	418	671	230	441	449	236	213
	7月	2,008	2,187	835	1,352	429	153	276	629	211	418	688	256	432	441	215	226
	8月	2,265	2,265	933	1,332	395	153	242	700	245	455	734	295	439	436	240	196
	9月	2,134	1,657	657	1,000	330	137	193	521	179	342	520	188	332	286	153	133
	10月	2,390	1,838	729	1,109	327	114	213	567	186	381	630	261	369	314	168	146
	11月	1,980	1,934	770	1,164	338	132	206	581	201	380	678	243	435	337	194	143
	12月	1,650	1,618	671	947	327	119	208	489	170	319	522	223	299	280	159	121
	6年1月	1,864	1,620	672	948	313	124	189	511	210	301	515	188	327	281	150	131
	2月	2,074	1,739	755	984	300	121	179	521	219	302	571	220	351	347	195	152
	3月	1,958	1,501	589	912	272	100	172	437	163	274	539	193	346	253	133	120
安 定 所 別	仙台	14,971	13,002	4,832	8,170	2,567	912	1,655	4,078	1,336	2,742	4,218	1,448	2,770	2,139	1,136	1,003
	(大和)	1,043	882	302	580	135	45	90	297	82	215	275	84	191	175	91	84
	石巻	2,232	1,835	814	1,021	339	136	203	501	214	287	625	261	364	370	203	167
	塩釜	2,209	1,870	796	1,074	308	129	179	501	193	308	635	245	390	426	229	197
	古川	2,192	1,858	782	1,076	298	119	179	533	192	341	592	236	356	435	235	200
	大河原	1,566	1,329	618	711	223	95	128	364	142	222	430	198	232	312	183	129
	(白石)	423	343	157	186	44	15	29	89	39	50	112	53	59	98	50	48
	築館	610	508	230	278	79	37	42	135	51	84	159	74	85	135	68	67
	迫	913	769	320	449	106	40	66	224	95	129	238	90	148	201	95	106
	気仙沼	871	704	329	375	115	57	58	174	68	106	251	115	136	164	89	75
東北運輸局	36	26	26	0	3	3	0	2	2	0	11	11	0	10	10	0	

第16表～7-2 一般被保険者求職者給付状況

区 分		基 本 手 当 基 本 分														
		全 数			③ 受 給 者 実 人 員 数											
		計	男	女	29歳以下			30～44歳			45～59歳			60～64歳		
計	男				女	計	男	女	計	男	女	計	男	女		
令和5年度計		98,715	39,822	58,893	14,433	5,475	8,958	27,725	9,654	18,071	34,983	13,264	21,719	21,574	11,429	10,145
月 平 均		8,226	3,319	4,908	1,203	456	747	2,310	805	1,506	2,915	1,105	1,810	1,798	952	845
月 別	令和5年4月	6,929	2,895	4,034	1,026	385	641	1,904	679	1,225	2,478	996	1,482	1,521	835	686
	5月	7,940	3,241	4,699	1,166	429	737	2,205	777	1,428	2,787	1,083	1,704	1,782	952	830
	6月	8,468	3,362	5,106	1,305	478	827	2,296	771	1,525	2,901	1,079	1,822	1,966	1,034	932
	7月	8,916	3,497	5,419	1,372	499	873	2,441	813	1,628	3,019	1,103	1,916	2,084	1,082	1,002
	8月	9,381	3,706	5,675	1,408	535	873	2,622	889	1,733	3,170	1,159	2,011	2,181	1,123	1,058
	9月	8,801	3,483	5,318	1,262	483	779	2,484	828	1,656	3,008	1,120	1,888	2,047	1,052	995
	10月	8,881	3,532	5,349	1,278	491	787	2,512	847	1,665	3,163	1,199	1,964	1,928	995	933
	11月	8,455	3,416	5,039	1,193	471	722	2,410	837	1,573	3,078	1,167	1,911	1,774	941	833
	12月	7,908	3,207	4,701	1,125	441	684	2,275	778	1,497	2,886	1,122	1,764	1,622	866	756
	6年1月	8,001	3,252	4,749	1,154	440	714	2,313	830	1,483	2,958	1,129	1,829	1,576	853	723
	2月	7,679	3,198	4,481	1,105	425	680	2,214	836	1,378	2,782	1,072	1,710	1,578	865	713
	3月	7,356	3,033	4,323	1,039	398	641	2,049	769	1,280	2,753	1,035	1,718	1,515	831	684
安 定 所 別	仙台	54,932	20,988	33,944	8,703	3,182	5,521	16,304	5,327	10,977	19,751	7,156	12,595	10,174	5,323	4,851
	(大和)	3,731	1,314	2,417	438	154	284	1,170	320	850	1,292	388	904	831	452	379
	石巻	7,542	3,325	4,217	1,129	436	693	1,910	814	1,096	2,788	1,138	1,650	1,715	937	778
	塩釜	8,059	3,416	4,643	1,087	465	622	2,052	796	1,256	2,858	1,073	1,785	2,062	1,082	980
	古川	8,215	3,523	4,692	1,026	402	624	2,238	830	1,408	2,798	1,124	1,674	2,153	1,167	986
	大河原	5,970	2,730	3,240	781	316	465	1,565	607	958	1,913	812	1,101	1,711	995	716
	(白石)	1,550	692	858	197	70	127	363	143	220	529	249	280	461	230	231
	築館	2,336	1,049	1,287	286	116	170	547	195	352	771	348	423	732	390	342
	迫	3,172	1,284	1,888	378	126	252	843	347	496	1,039	392	647	912	419	493
	気仙沼	3,095	1,388	1,707	399	199	200	727	269	458	1,190	530	660	779	390	389
東北運輸局	113	113	0	9	9	0	6	6	0	54	54	0	44	44	0	

第16表 ～7-3 一般被保険者求職者給付状況

区分		基本手当基本分														
		④ 支給終了者数														
		全数			29歳未満			30～44歳			45～59歳			60～64歳		
		計	男	女	計	男	女	計	男	女	計	男	女	計	男	女
令和5年度計		15,017	5,772	9,245	2,700	1,007	1,693	4,386	1,377	3,009	4,564	1,655	2,909	3,367	1,733	1,634
月平均		1,251	481	770	225	84	141	366	115	251	380	138	242	281	144	136
月別	令和5年4月	1,072	440	632	175	60	115	309	101	208	345	133	212	243	146	97
	5月	1,062	440	622	179	73	106	303	104	199	341	136	205	239	127	112
	6月	978	385	593	193	72	121	284	99	185	299	119	180	202	95	107
	7月	1,068	425	643	221	74	147	300	98	202	333	132	201	214	121	93
	8月	1,502	553	949	294	104	190	444	137	307	428	136	292	336	176	160
	9月	1,344	498	846	246	90	156	404	117	287	344	121	223	350	170	180
	10月	1,495	539	956	275	102	173	417	121	296	417	133	284	386	183	203
	11月	1,476	594	882	249	95	154	419	141	278	442	164	278	366	194	172
	12月	1,163	472	691	206	95	111	345	97	248	330	137	193	282	143	139
	6年1月	1,388	482	906	224	85	139	407	117	290	488	152	336	269	128	141
	2月	1,266	488	778	243	89	154	385	125	260	392	141	251	246	133	113
	3月	1,203	456	747	195	68	127	369	120	249	405	151	254	234	117	117
安定所別	仙台	8,229	2,944	5,285	1,604	582	1,022	2,547	738	1,809	2,529	850	1,679	1,549	774	775
	(大和)	553	188	365	83	30	53	176	45	131	167	45	122	127	68	59
	石巻	1,159	477	682	221	82	139	294	108	186	372	149	223	272	138	134
	塩釜	1,279	513	766	207	85	122	341	119	222	410	145	265	321	164	157
	古川	1,208	491	717	190	69	121	341	110	231	348	142	206	329	170	159
	大河原	995	442	553	159	62	97	285	101	184	261	104	157	290	175	115
	(白石)	240	102	138	42	21	21	55	18	37	71	29	42	72	34	38
	築館	348	179	169	46	21	25	78	31	47	102	58	44	122	69	53
	迫	491	197	294	72	22	50	136	54	82	129	49	80	154	72	82
	気仙沼	498	222	276	74	31	43	132	52	80	169	78	91	123	61	62
東北運輸局	17	17	0	2	2	0	1	1	0	6	6	0	8	8	0	

第16表～7-4 一般被保険者求職者給付状況

区 分	基 本 手 当 基 本 分						基 本 手 当 延 長 分						
	⑤ 給付延日数			⑥ 支給金額 (千円)			⑦ 個別延長給付			⑧ 訓練延長給付			
	計	男	女	計	男	女	初回受給者	受給者実人員	支給額(千円)	初回受給者	受給者実人員	支給額(千円)	
令和5年度計	2,503,086	1,021,487	1,481,599	12,352,848	5,607,658	6,745,190	1	6	300	1,512	4,034	511,686	
月 平 均	208,591	85,124	123,467	1,029,404	467,305	562,099	0	1	25	126	336	42,641	
月 別	令和5年4月	172,753	73,790	98,963	842,552	401,454	441,098	0	2	116	80	242	34,072
	5月	202,539	83,648	118,891	985,449	453,639	531,811	0	1	43	88	241	29,366
	6月	213,932	85,021	128,911	1,041,967	461,178	580,788	0	0	0	102	243	29,274
	7月	220,396	87,642	132,754	1,081,439	478,794	602,645	0	0	0	110	261	31,642
	8月	261,476	103,945	157,531	1,289,140	571,516	717,624	1	1	35	157	319	36,461
	9月	211,918	84,435	127,483	1,050,752	467,200	583,552	0	1	66	152	368	44,121
	10月	226,241	91,632	134,609	1,121,629	505,427	616,202	0	1	40	163	441	56,758
	11月	217,976	88,795	129,181	1,082,776	489,867	592,910	0	0	0	146	415	55,334
	12月	180,060	73,619	106,441	893,605	405,976	487,629	0	0	0	139	421	54,583
	6年1月	227,366	94,530	132,836	1,134,221	523,897	610,324	0	0	0	115	352	45,627
	2月	189,962	79,722	110,240	945,188	438,571	506,617	0	0	0	132	361	46,457
	3月	178,467	74,708	103,759	884,130	410,139	473,990	0	0	0	128	370	47,991
安 定 所 別	仙台	1,394,738	540,646	854,092	7,065,941	3,029,635	4,036,306	1	6	300	1,006	2,647	338,596
	(大和)	94,403	33,923	60,480	462,117	190,995	271,122	0	0	0	53	136	15,150
	石巻	191,743	85,452	106,291	896,215	456,477	439,738	0	0	0	13	77	11,159
	塩釜	202,491	87,035	115,456	984,107	482,892	501,215	0	0	0	144	408	52,043
	古川	211,879	92,090	119,789	996,741	477,762	518,978	0	0	0	89	253	30,128
	大河原	151,120	69,272	81,848	735,460	373,080	362,380	0	0	0	96	238	30,058
	(白石)	38,787	17,036	21,751	190,249	93,179	97,070	0	0	0	22	48	6,143
	築館	58,996	26,641	32,355	270,524	133,706	136,818	0	0	0	22	63	8,445
	迫	77,783	31,491	46,292	366,060	167,424	198,635	0	0	0	46	100	12,169
	気仙沼	78,425	35,180	43,245	364,941	182,014	182,927	0	0	0	21	64	7,793
	東北運輸局	2,721	2,721	0	20,493	20,493	0	0	0	0	0	0	0

(注) 支給金額は、百円の位を四捨五入してあるので必ずしも計と一致しない。

第16表～7-5 一般被保険者求職者給付状況

区 分		⑨ 技能習得手当								⑩ 傷病手当		
		初回受給者数			受給者実人員			支給金額(千円)			受給者 実人員	支給金額 (千円)
		受講手当	特定職種受講手当	通所手当	受講手当	特定職種受講手当	通所手当	受講手当	特定職種受講手当	通所手当		
令和5年度計		1,773	0	1,548	5,113	0	6,697	34,298	0	68,266	330	59,909
月 平 均		148	0	129	426	0	558	2,858	0	5,689	28	4,992
月 別	令和5年4月	129	0	120	380	0	481	2,864	0	4,877	13	2,491
	5月	156	0	149	389	0	530	2,362	0	5,231	19	4,140
	6月	132	0	123	392	0	500	2,676	0	4,802	20	3,516
	7月	183	0	173	472	0	573	3,416	0	5,520	19	3,668
	8月	172	0	145	486	0	597	3,238	0	5,985	28	4,835
	9月	174	0	152	487	0	641	3,277	0	6,279	35	6,571
	10月	120	0	94	434	0	633	3,006	0	7,128	30	6,457
	11月	153	0	128	435	0	588	2,846	0	6,181	32	6,871
	12月	124	0	109	380	0	566	2,711	0	6,006	33	5,971
	6年1月	172	0	142	439	0	527	3,063	0	5,237	37	4,817
	2月	110	0	103	403	0	540	2,506	0	5,610	27	4,538
	3月	148	0	110	416	0	521	2,337	0	5,409	37	6,033
安 定 所 別	仙台	1,108	0	936	3,189	0	4,025	21,277	0	39,815	141	25,948
	(大和)	60	0	58	184	0	262	1,232	0	4,633	19	3,233
	石巻	18	0	15	48	0	103	320	0	1,709	29	5,419
	塩釜	156	0	131	437	0	651	2,982	0	4,271	40	7,279
	古川	115	0	100	349	0	453	2,371	0	5,478	37	5,824
	大河原	120	0	118	332	0	487	2,333	0	5,104	27	6,621
	(白石)	43	0	43	117	0	143	797	0	1,758	4	760
	築館	41	0	46	122	0	166	820	0	2,096	4	578
	迫	70	0	61	209	0	234	1,364	0	2,304	23	3,061
	気仙沼	41	0	39	124	0	171	785	0	1,092	3	626
東北運輸局	1	0	1	2	0	2	20	0	7	3	560	

(注) 1 支給金額は、百円の位を四捨五入してあるので必ずしも計と一致しない。

2 ⑩欄は、特例訓練分も含む。

第16表～7-6 一般被保険者求職者給付状況

区 分		⑪ 受給期間延長件数			⑫ 基本手当基本分 初回受給者数のうち 管内事業所離職者数			⑬ 給付制限件数					
		計	男	女	計	男	女	計	男	女	(拒否項目)		
											就職	職業訓練	職業指導
令和5年度計		92	7	85	12,214	4,605	7,609	14,486	6,218	8,268	0	41	0
月平均		8	1	7	1,018	384	634	1,207	518	689	0	3	0
月 別	令和5年4月	6	0	6	908	351	557	1,066	482	584	0	1	0
	5月	5	1	4	1,598	559	1,039	1,839	727	1,112	0	4	0
	6月	10	1	9	1,153	417	736	1,476	579	897	0	2	0
	7月	8	1	7	1,233	432	801	1,144	499	645	0	3	0
	8月	16	0	16	1,192	459	733	1,298	572	726	0	4	0
	9月	9	1	8	875	339	536	1,089	470	619	0	3	0
	10月	4	0	4	996	389	607	1,299	544	755	0	4	0
	11月	6	0	6	999	365	634	1,257	532	725	0	4	0
	12月	9	0	9	822	331	491	969	457	512	0	3	0
	6年1月	11	1	10	827	325	502	780	360	420	0	4	0
	2月	2	0	2	907	370	537	1,265	566	699	0	5	0
	3月	6	2	4	704	268	436	1,004	430	574	0	4	0
安 定 所 別	仙台	59	3	56	7,671	2,753	4,918	7,546	3,008	4,538	0	32	0
	(大和)	7	1	6	534	167	367	599	223	376	0	2	0
	石巻	8	1	7	997	439	558	1,233	582	651	0	0	0
	塩釜	2	0	2	443	162	281	1,273	577	696	0	1	0
	古川	12	1	11	847	340	507	1,221	533	688	0	3	0
	大河原	1	0	1	535	238	297	903	439	464	0	1	0
	(白石)	0	0	0	156	60	96	248	118	130	0	1	0
	築館	1	1	0	253	115	138	357	184	173	0	0	0
	迫	2	0	2	371	140	231	550	247	303	0	1	0
	気仙沼	0	0	0	407	191	216	532	283	249	0	0	0
	東北運輸局	0	0	0	0	0	0	24	24	0	0	0	0

(注) 1 ⑪欄は、雇用保険法第20条第1項について計上。受給資格決定前を含む。

2 ⑬欄は、一般被保険者及び65歳定年等について計上。

第16表～8 高齢被保険者求職者給付状況

区 分	① 受給資格決定件数			② 受給者数			③ 支給金額（千円）			④ 給付制限件数			
	計	男	女	計	男	女	計	男	女	計	男	女	
令和5年度計	8,487	5,485	3,002	8,456	5,449	3,007	1,896,985	1,334,562	562,423	16	15	1	
月 平 均	707	457	250	705	454	251	158,082	111,213	46,869	1	1	0	
月 別	令和5年4月	1,467	1059	408	946	673	273	213,279	163,693	49,586	1	1	0
	5月	1,270	812	458	1,666	1,116	550	380,142	271,548	108,594	0	0	0
	6月	672	421	251	755	459	296	169,018	113,264	55,755	0	0	0
	7月	525	339	186	527	341	186	119,875	86,031	33,845	2	2	0
	8月	561	375	186	580	383	197	131,867	94,593	37,274	1	0	1
	9月	522	326	196	547	353	194	121,750	86,243	35,507	3	3	0
	10月	680	441	239	589	384	205	130,369	93,593	36,776	2	2	0
	11月	568	334	234	621	377	244	139,143	91,601	47,542	3	3	0
	12月	471	297	174	513	305	208	111,521	73,926	37,595	1	1	0
	6年1月	620	404	216	470	301	169	105,053	74,116	30,937	1	1	0
	2月	612	357	255	732	459	273	163,271	112,501	50,770	0	0	0
	3月	519	320	199	510	298	212	111,696	73,454	38,242	2	2	0
安 定 所 別	仙台	3,877	2,493	1,384	3,879	2,489	1,390	879,748	612,846	266,903	1	1	0
	(大和)	354	222	132	352	220	132	80,348	56,443	23,906	2	2	0
	石巻	708	469	239	709	467	242	158,699	112,937	45,762	1	0	1
	塩釜	859	573	286	871	581	290	192,564	140,107	52,457	1	1	0
	古川	832	530	302	811	513	298	179,454	124,749	54,705	0	0	0
	大河原	690	443	247	682	440	242	151,341	108,796	42,545	0	0	0
	(白石)	204	134	70	203	133	70	44,141	31,264	12,877	0	0	0
	築館	277	160	117	274	157	117	58,466	36,419	22,047	1	1	0
	迫	350	226	124	342	220	122	75,590	53,016	22,574	3	3	0
	気仙沼	296	195	101	295	191	104	64,034	45,388	18,646	1	1	0
東北運輸局	40	40	0	38	38	0	12,599	12,599	0	6	6	0	

(注) 支給金額は、百円の位を四捨五入してあるので必ずしも計と一致しない。

第16表～9 短期雇用特例被保険者求職者給付状況

区 分		① 特例受給資格決定件数			② 受給者数			③ 支給金額 (千円)			④ 給付制限件数		
		計	男	女	計	男	女	計	男	女	計	男	女
令和5年度計		536	267	269	531	266	265	102,937	54,672	48,265	2	1	1
月平均		45	22	22	44	22	22	8,578	4,556	4,022	0	0	0
月 別	令和5年4月	17	2	15	1	1	0	119	119	0	0	0	0
	5月	59	39	20	46	18	28	9,713	4,493	5,219	0	0	0
	6月	10	9	1	35	28	7	8,113	6,772	1,340	0	0	0
	7月	6	5	1	4	4	0	985	985	0	0	0	0
	8月	3	3	0	8	7	1	1,700	1,579	121	0	0	0
	9月	2	2	0	1	1	0	209	209	0	0	0	0
	10月	21	20	1	10	9	1	1,817	1,593	224	0	0	0
	11月	18	13	5	20	20	0	3,910	3,910	0	0	0	0
	12月	133	67	66	55	28	27	10,566	5,615	4,951	0	0	0
	6年1月	170	50	120	103	54	49	19,422	10,123	9,299	0	0	0
	2月	92	55	37	194	48	146	35,836	9,773	26,063	1	1	0
	3月	5	2	3	54	48	6	10,547	9,500	1,047	1	0	1
安 定 所 別	仙台	114	47	67	111	47	64	23,313	10,506	12,807	1	0	1
	(大和)	27	7	20	27	7	20	5,196	1,419	3,777	0	0	0
	石巻	39	31	8	39	31	8	8,638	7,152	1,486	0	0	0
	塩釜	26	12	14	25	11	14	4,827	2,377	2,450	0	0	0
	古川	81	38	43	81	38	43	15,513	7,288	8,225	1	1	0
	大河原	102	45	57	102	46	56	19,058	9,210	9,848	0	0	0
	(白石)	29	6	23	29	6	23	5,071	1,239	3,832	0	0	0
	築館	20	11	9	20	11	9	3,587	2,069	1,519	0	0	0
	迫	44	21	23	44	21	23	7,406	4,055	3,351	0	0	0
	気仙沼	54	49	5	53	48	5	10,329	9,359	971	0	0	0
東北運輸局	0	0	0	0	0	0	0	0	0	0	0	0	

(注) 支給金額は、百円の位を四捨五入してあるので必ずしも計と一致しない。

第16表～10 就職促進給付状況

区分		① 再就職手当						② 就業手当			③ 常用就職支度手当					
		支給人員			支給金額 (千円)			初回 受給者数	給付延日数	支給金額 (千円)	支給人員			支給金額 (千円)		
		計	男	女	計	男	女				計	男	女	計	男	女
令和5年度計		7,889	3,672	4,217	3,123,266	1,683,626	1,439,640	76	7,342	9,803	81	40	41	12,476	6,526	5,950
月平均		657	306	351	260,272	140,302	119,970	6	612	817	7	3	3	1,040	544	496
月別	令和5年4月	436	209	227	165,068	91,634	73,434	5	265	359	3	2	1	413	309	104
	5月	617	285	332	243,885	128,083	115,801	8	502	655	10	4	6	1,565	697	868
	6月	738	348	390	293,636	159,231	134,405	11	809	976	8	5	3	1,279	854	425
	7月	788	353	435	313,523	165,606	147,917	5	585	787	3	1	2	330	81	249
	8月	820	360	460	331,105	167,593	163,512	6	884	1,125	10	4	6	1,357	588	769
	9月	587	279	308	221,975	124,070	97,905	7	740	1,080	3	2	1	550	416	134
	10月	692	328	364	272,390	145,750	126,640	9	679	945	5	3	2	773	464	309
	11月	736	352	384	291,076	164,938	126,138	10	1,111	1,482	4	2	2	653	356	298
	12月	754	348	406	292,936	153,445	139,491	7	685	998	11	4	7	1,803	726	1,077
	6年1月	562	262	300	231,923	127,019	104,905	1	290	396	16	11	5	2,338	1,644	694
		2月	593	274	319	240,516	128,995	111,520	3	316	404	3	0	3	495	0
	3月	566	274	292	225,234	127,263	97,971	4	476	595	5	2	3	921	392	529
安定所別	仙台	4,020	1,708	2,312	1,581,703	779,819	801,884	25	2,103	2,807	57	32	25	9,128	5,260	3,868
	(大和)	278	118	160	110,440	59,692	50,748	6	693	889	3	1	2	424	133	291
	石巻	759	390	369	292,931	173,738	119,194	1	227	316	4	0	4	637	0	637
	塩釜	713	346	367	288,127	163,879	124,248	5	753	1,136	4	1	3	390	110	281
	古川	666	321	345	256,794	145,165	111,629	11	1,045	1,332	7	5	2	1,122	825	297
	大河原	496	262	234	209,685	128,283	81,403	12	1,087	1,321	2	0	2	184	0	184
	(白石)	126	71	55	50,071	31,205	18,866	9	787	1,009	2	0	2	311	0	311
	築館	224	111	113	97,655	49,401	48,253	2	181	260	1	0	1	82	0	82
	迫	301	148	153	112,442	62,976	49,465	1	125	213	0	0	0	0	0	0
	気仙沼	287	178	109	113,581	79,631	33,950	4	341	521	1	1	0	198	198	0
	東北運輸局	19	19	0	9,837	9,837	0	0	0	0	0	0	0	0	0	0

(注) 支給金額は、百円の位を四捨五入してあるので必ずしも計と一致しない。

第16表～11 雇用継続給付・育児休業給付状況

区 分		高年齢雇用継続給付								介護休業給付金		育児休業給付金			
		基本給付金				再就職給付金									
		受給要件 確認件数	初 回 受給者数	受給者数	支給金額 (千円)	受給要件 確認件数	初 回 受給者数	受給者数	支給金額 (千円)	受給者数	支給金額 (千円)	受給要件 確認件数	初 回 受給者数	受給者数	支給金額 (千円)
令和5年度計		4,807	2,854	58,306	2,992,059	0	0	1	18	517	122,762	7,279	7,269	35,633	8,894,077
月 別	令和5年4月	438	151	4,460	219,170	0	0	1	18	25	6,447	492	521	3,260	778,656
	5月	499	380	4,539	221,114	0	0	0	0	44	9,758	580	559	3,721	880,603
	6月	453	614	5,540	283,197	0	0	0	0	39	8,823	531	548	3,102	737,183
	7月	320	299	5,171	270,285	0	0	0	0	43	11,118	571	561	2,476	606,822
	8月	345	174	4,824	245,524	0	0	0	0	52	14,143	618	612	2,553	650,221
	9月	384	157	4,986	264,605	0	0	0	0	47	9,431	609	590	2,488	631,578
	10月	410	197	4,751	239,927	0	0	0	0	49	10,286	667	662	2,701	693,075
	11月	299	205	5,147	272,805	0	0	0	0	48	13,527	667	666	2,778	717,376
	12月	326	140	4,377	222,596	0	0	0	0	45	9,400	659	668	3,009	770,430
	6年1月	415	173	4,969	265,687	0	0	0	0	44	9,659	634	663	3,154	804,030
	2月	387	156	4,323	216,118	0	0	0	0	37	8,005	642	605	3,059	777,212
	3月	531	208	5,219	271,032	0	0	0	0	44	12,164	609	614	3,332	846,893
安 定 所 別	仙台	3,319	1,964	42,000	2,199,418	0	0	0	0	339	80,466	5,314	5,306	26,376	6,805,235
	(大和)	193	99	1,746	86,286	0	0	0	0	15	2,542	239	235	1,011	248,545
	石巻	187	112	2,077	94,817	0	0	0	0	28	7,208	348	364	1,876	418,881
	塩釜	192	92	1,472	70,413	0	0	0	0	29	6,427	320	314	1,422	347,727
	古川	260	181	3,531	172,832	0	0	0	0	30	6,668	355	347	1,531	334,425
	大河原	304	189	3,732	200,035	0	0	1	18	30	7,682	284	281	1,414	321,493
	(白石)	122	55	776	37,928	0	0	0	0	13	3,350	64	62	361	81,641
	築館	88	66	1,344	58,077	0	0	0	0	11	2,313	113	116	508	108,439
	迫	97	64	1,075	49,382	0	0	0	0	16	4,382	168	168	702	146,589
	気仙沼	45	32	553	22,871	0	0	0	0	6	1,724	74	76	432	81,102
	東北運輸局	0	0	0	0	0	0	0	0	0	0	0	0	0	0

(注) 1 支給金額は、百円の位を四捨五入してあるので必ずしも計と一致しない。

2 育児休業給付金は「基本給付金」と「出生時育児休業給付金」(R4年10月施行)の計。

第16表～12 教育訓練給付状況

区 分		一 般 教 育 訓 練							専 門 実 践 教 育 訓 練		
		受 給 者 数					支 給 金 額			受 給 者 数	支 給 金 額 (千円)
		性 別			態 様 別		(千円)				
		計	男	女	被 保 険 者	受 給 者	計	男	女		
令和5年度計		1,304	750	554	1,068	170	52,324	36,455	15,869	1,115	167,798
月 別	令和5年4月	81	54	27	63	14	3,584	2,889	694	236	32,778
	5月	84	58	26	59	18	4,067	3,063	1,003	105	13,527
	6月	109	68	41	85	18	3,837	2,942	895	46	6,066
	7月	98	64	34	78	15	4,380	3,305	1,075	29	2,779
	8月	118	68	50	96	16	5,155	3,589	1,566	52	8,706
	9月	141	74	67	119	15	4,758	2,985	1,773	21	3,010
	10月	160	81	79	139	15	6,708	4,242	2,466	285	60,115
	11月	161	84	77	136	19	6,469	4,216	2,253	91	12,709
	12月	95	49	46	77	11	3,048	1,924	1,124	66	10,346
	令和6年1月	70	41	29	57	9	2,716	2,200	516	52	5,233
	2月	97	59	38	81	12	3,586	2,585	1,001	30	2,888
3月	90	50	40	78	8	4,017	2,515	1,502	102	9,640	
安 定 所 別	仙台	745	399	346	624	81	32,781	21,479	11,302	754	125,906
	(大和)	42	31	11	36	4	1,461	1,321	140	23	5,048
	石巻	88	49	39	69	13	3,542	2,656	886	77	7,557
	塩釜	117	74	43	96	19	4,655	3,464	1,192	60	8,620
	古川	90	49	41	72	11	3,062	2,170	892	80	7,427
	大河原	69	47	22	54	12	2,253	1,802	451	29	3,121
	(白石)	33	20	13	32	1	1,056	872	184	16	1,622
	築館	33	20	13	22	9	1,145	832	312	20	1,856
	迫	45	34	11	32	12	1,445	1,126	318	24	3,395
	気仙沼	42	27	15	31	8	925	733	191	32	3,246
東北運輸局	0	0	0	0	0	0	0	0	0	0	

(注) 支給金額は、百円の位を四捨五入してあるので必ずしも計と一致しない。

発行

宮城労働局職業安定部

〒983-8585

宮城県仙台市宮城野区鉄砲町1番地

仙台第4合同庁舎

TEL022-299-8061