

令和5年12月11日
宮城労働局職業安定部職業安定課
職業安定課長 齋 和彦
職業紹介係長 吉橋 友紀
電 話 022(299)8061

令和6年3月新規大学等卒業予定者の就職(内定)状況について

— 令和5年10月末現在 —

～ 大学生の就職内定率は64.2% ～

宮城労働局（仙台新卒応援ハローワーク）は、宮城県内全ての大学等の協力を得て令和6年3月新規大学等卒業予定者の就職(内定)状況について調査を実施し、このほど令和5年10月末現在の状況を取りまとめました。

【学校区分別の就職(内定)率】

| | | |
|--------|-------|-------------------|
| 大 学 | 64.2% | (前年同期比 0.3ポイント減少) |
| 短期大学 | 47.4% | (前年同期比 1.5ポイント減少) |
| 高等専門学校 | 93.2% | (前年同期比 3.3ポイント増加) |
| 専修学校 | 54.5% | (前年同期比 2.8ポイント増加) |

宮城労働局（仙台新卒応援ハローワーク）が公表する本調査は県内全ての大学等に調査を依頼し、学生からの報告等により把握している就職(内定)状況等を取りまとめたものです。

なお、厚生労働省及び文部科学省が令和5年11月17日に公表した「大学等卒業予定者の就職内定状況」は抽出による全国調査として実施しており、調査時点ごとに、電話・面接等の方法により抽出した学生全員に対して学校を通じて就職状況を確認した結果を取りまとめたものです。

したがって、調査方法が異なることから、本調査と全国調査を直接数値を比較できるものではありません。

また、就職(内定)者数は、大学等の協力により可能な限り把握に努めておりますが、就職(内定)決定しているものの報告のない学生や連絡の取れない学生などは含まれておりません。

本調査の対象大学等：大学14校、短期大学5校、高等専門学校1校、専修学校48校

【ハローワークの就職支援ナビゲーターが就職活動を支援しています】

仙台新卒応援ハローワークをはじめとした県内各ハローワークでは、各大学等と連携の下、就職支援ナビゲーター（新卒者等の就職支援を専門とする職業相談員）が、担当者制によるきめ細かな相談や、エントリーシートなど応募書類の書き方の相談、面接の練習など就職活動を支援しています。卒業までに一人でも多くの未内定者が就職できるよう、全力で取り組んでまいります。

また、仙台新卒応援ハローワークでは就職活動に役立つセミナーやガイダンスの開催、オンラインによる職業相談、面接の練習、エントリーシートの添削相談、臨床心理士による心理的サポートなどを行っており、例年1月より利用者が増加します。

大学、短期大学、高等専門学校及び専修学校の状況

【全体】

| 区 分 | 就職(内定)率 | 参考 前年度卒業学生の就職率 (令和4年10月末現在) |
|-------------|---------------------|-----------------------------------|
| 大 学 | 64.2% (▲0.3) | 64.5% |
| 短 期 大 学 | 47.4% (▲1.5) | 48.9% |
| 高 等 専 門 学 校 | 93.2% (3.3) | 89.9% |
| 専 修 学 校 | 54.5% (2.8) | 51.7% |
| 総 計 | 60.6% (1.2) | 59.4% |

【男子】

| 区 分 | 就職(内定)率 | 参考 前年度卒業学生の就職率 (令和4年10月末現在) |
|-------------|---------------------|-----------------------------------|
| 大 学 | 64.4% (▲1.7) | 66.1% |
| 短 期 大 学 | 34.9% (▲8.0) | 42.9% |
| 高 等 専 門 学 校 | 91.8% (3.0) | 88.8% |
| 専 修 学 校 | 56.4% (1.0) | 55.4% |
| 総 計 | 62.2% (▲0.3) | 62.7% |

【女子】

| 区 分 | 就職(内定)率 | 参考 前年度卒業学生の就職率 (令和4年10月末現在) |
|-------------|---------------------|-----------------------------------|
| 大 学 | 64.0% (1.4) | 62.6% |
| 短 期 大 学 | 48.9% (▲0.7) | 49.6% |
| 高 等 専 門 学 校 | 100.0% (5.3) | 94.7% |
| 専 修 学 校 | 53.0% (4.6) | 48.4% |
| 総 計 | 58.8% (2.7) | 56.1% |

注 ()内は前年同期との差である。

大学

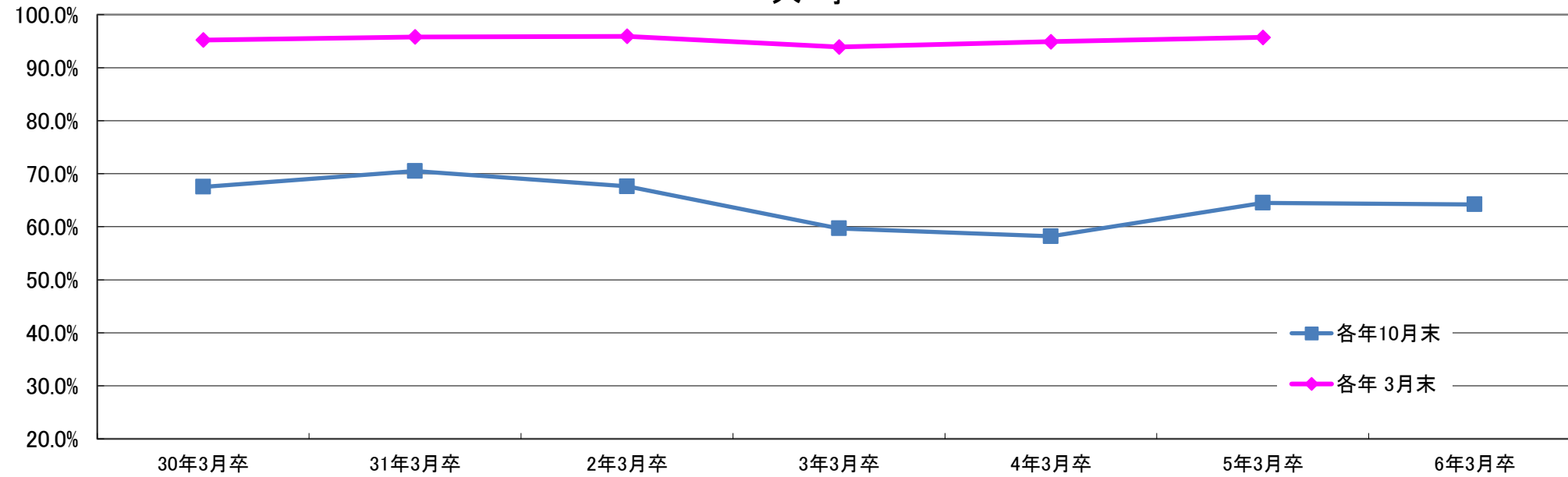

| 大学 | | 平成30年 3月卒 | 平成31年 3月卒 | 令和2年 3月卒 | 令和3年 3月卒 | 令和4年 3月卒 | 令和5年 3月卒 | 令和6年 3月卒 | |
|------------------|------------------|--------------|--------------|-------------|-------------|-------------|-------------|-------------|--------|
| 各年 10月末 | 就 職 者 希 数 | 計 | 8,796 | 10,456 | 10,475 | 10,451 | 10,410 | 10,277 | 10,535 |
| | | 男 | 4,469 | 5,944 | 5,846 | 5,848 | 5,702 | 5,624 | 5,778 |
| | | 女 | 4,327 | 4,512 | 4,629 | 4,603 | 4,708 | 4,653 | 4,757 |
| | 就 (内定) 者 数 | 計 | 5,937 | 7,368 | 7,076 | 6,240 | 6,062 | 6,628 | 6,766 |
| | | 男 | 3,026 | 4,176 | 4,022 | 3,539 | 3,389 | 3,715 | 3,722 |
| | | 女 | 2,911 | 3,192 | 3,054 | 2,701 | 2,673 | 2,913 | 3,044 |
| 就 (内定) 者 率 | 計 | 67.5% | 70.5% | 67.6% | 59.7% | 58.2% | 64.5% | 64.2% | |
| | 男 | 67.7% | 70.3% | 68.8% | 60.5% | 59.4% | 66.1% | 64.4% | |
| | 女 | 67.3% | 70.7% | 66.0% | 58.7% | 56.8% | 62.6% | 64.0% | |
| 各年 3月末 | 就 職 者 希 数 | 計 | 8,453 | 10,176 | 10,527 | 10,310 | 10,468 | 10,652 | |
| | | 男 | 4,265 | 5,780 | 5,888 | 5,724 | 5,751 | 5,954 | |
| | | 女 | 4,188 | 4,396 | 4,639 | 4,586 | 4,717 | 4,698 | |
| | 就 (内定) 者 数 | 計 | 8,044 | 9,753 | 10,098 | 9,680 | 9,933 | 10,191 | |
| | | 男 | 4,030 | 5,518 | 5,651 | 5,374 | 5,451 | 5,668 | |
| | | 女 | 4,014 | 4,235 | 4,447 | 4,306 | 4,482 | 4,523 | |
| | 就 (内定) 者 率 | 計 | 95.2% | 95.8% | 95.9% | 93.9% | 94.9% | 95.7% | |
| | | 男 | 94.5% | 95.5% | 96.0% | 93.9% | 94.8% | 95.2% | |
| | | 女 | 95.8% | 96.3% | 95.9% | 93.9% | 95.0% | 96.3% | |

短期大学

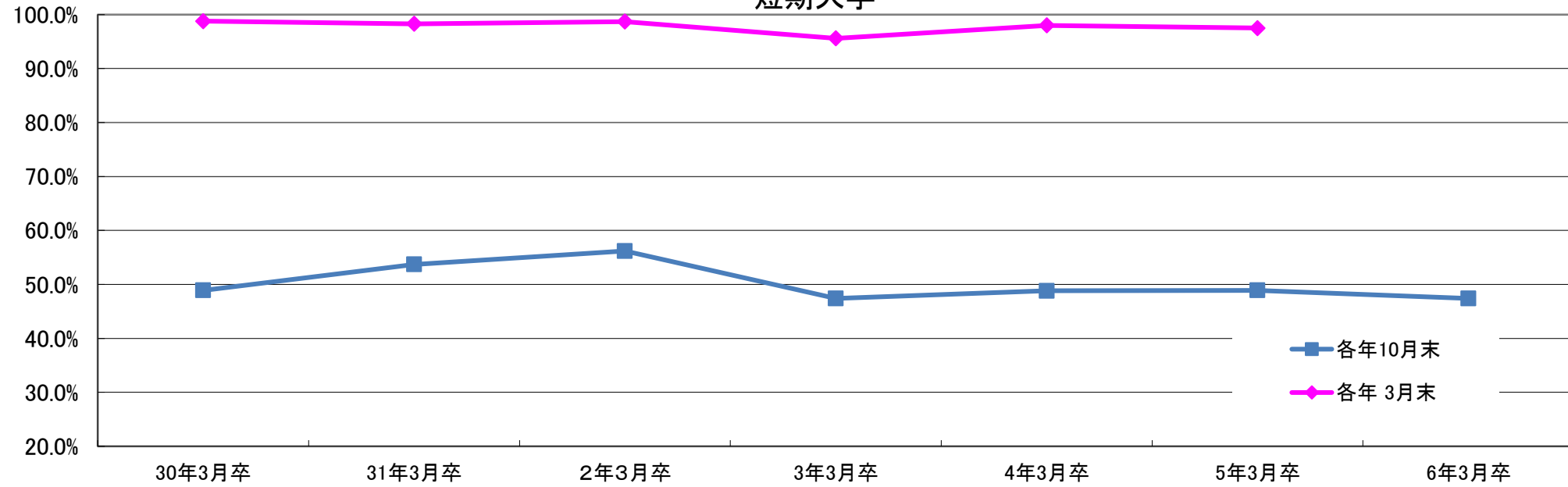

| 短期大学 | | 平成30年 3月卒 | 平成31年 3月卒 | 令和2年 3月卒 | 令和3年 3月卒 | 令和4年 3月卒 | 令和5年 3月卒 | 令和6年 3月卒 | |
|------------|-----------------|--------------|--------------|-------------|-------------|-------------|-------------|-------------|-------|
| 各年 10月末 | 就 職 希 望 者 数 | 計 | 962 | 1,036 | 985 | 1,082 | 1,049 | 1,107 | 1,023 |
| | | 男 | 109 | 123 | 112 | 91 | 112 | 119 | 109 |
| | | 女 | 853 | 913 | 873 | 991 | 937 | 988 | 914 |
| | 就 (内定) 職 者 数 | 計 | 470 | 556 | 554 | 513 | 512 | 541 | 485 |
| | | 男 | 28 | 45 | 39 | 30 | 38 | 51 | 38 |
| | | 女 | 442 | 511 | 515 | 483 | 474 | 490 | 447 |
| | 就 (内定) 職 率 | 計 | 48.9% | 53.7% | 56.2% | 47.4% | 48.8% | 48.9% | 47.4% |
| | | 男 | 25.7% | 36.6% | 34.8% | 33.0% | 33.9% | 42.9% | 34.9% |
| | | 女 | 51.8% | 56.0% | 59.0% | 48.7% | 50.6% | 49.6% | 48.9% |
| 各年 3月末 | 就 職 希 望 者 数 | 計 | 907 | 953 | 913 | 995 | 977 | 888 | |
| | | 男 | 96 | 100 | 90 | 81 | 96 | 99 | |
| | | 女 | 811 | 853 | 823 | 914 | 881 | 789 | |
| | 就 (内定) 職 者 数 | 計 | 896 | 937 | 901 | 951 | 957 | 866 | |
| | | 男 | 93 | 92 | 88 | 73 | 89 | 91 | |
| | | 女 | 803 | 845 | 813 | 878 | 868 | 775 | |
| | 就 (内定) 職 率 | 計 | 98.8% | 98.3% | 98.7% | 95.6% | 98.0% | 97.5% | |
| | | 男 | 96.9% | 92.0% | 97.8% | 90.1% | 92.7% | 91.9% | |
| | | 女 | 99.0% | 99.1% | 98.8% | 96.1% | 98.5% | 98.2% | |

高等専門学校

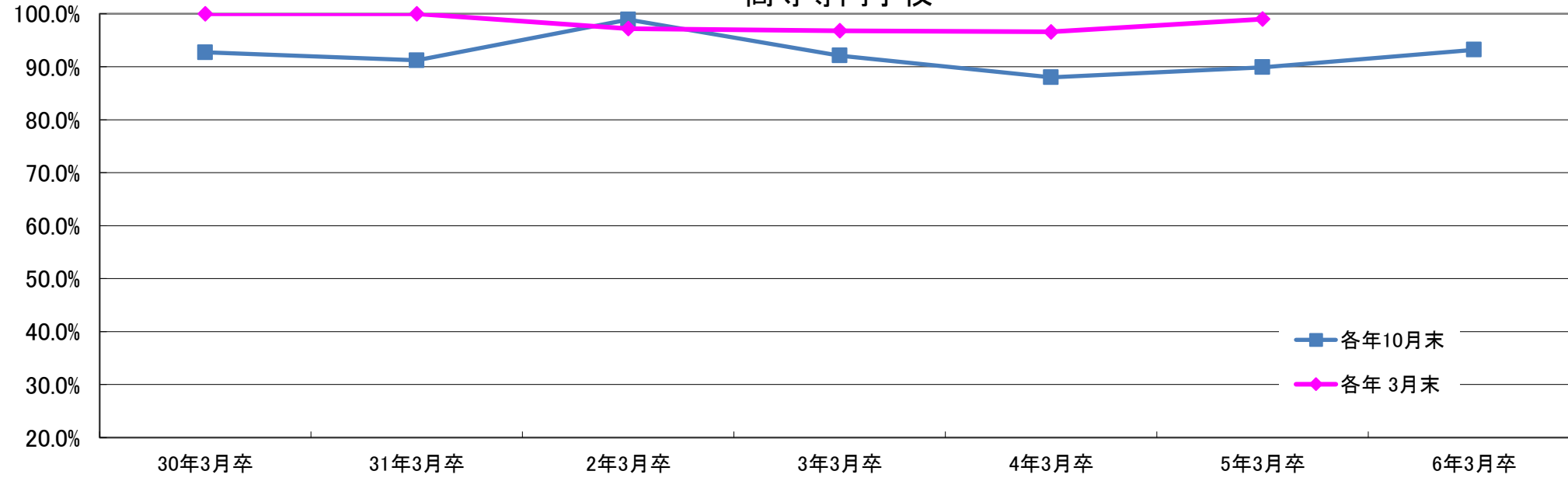

| 高等専門学校 | | 平成30年 3月卒 | 平成31年 3月卒 | 令和2年 3月卒 | 令和3年 3月卒 | 令和4年 3月卒 | 令和5年 3月卒 | 令和6年 3月卒 | |
|------------|--------------|--------------|--------------|-------------|-------------|-------------|-------------|-------------|--------|
| 各年 10月末 | 就 職 者 希 数 | 計 | 206 | 181 | 181 | 215 | 209 | 207 | 236 |
| | | 男 | 179 | 143 | 157 | 169 | 164 | 169 | 194 |
| | | 女 | 27 | 38 | 24 | 46 | 45 | 38 | 42 |
| | 就 (内定) 職 者 数 | 計 | 191 | 165 | 179 | 198 | 184 | 186 | 220 |
| | | 男 | 167 | 131 | 156 | 154 | 143 | 150 | 178 |
| | | 女 | 24 | 34 | 23 | 44 | 41 | 36 | 42 |
| | 就 (内定) 職 率 | 計 | 92.7% | 91.2% | 98.9% | 92.1% | 88.0% | 89.9% | 93.2% |
| | | 男 | 93.3% | 91.6% | 99.4% | 91.1% | 87.2% | 88.8% | 91.8% |
| | | 女 | 88.9% | 89.5% | 95.8% | 95.7% | 91.1% | 94.7% | 100.0% |
| 各年 3月末 | 就 職 者 希 数 | 計 | 181 | 201 | 216 | 217 | 208 | 206 | |
| | | 男 | 152 | 160 | 192 | 170 | 160 | 168 | |
| | | 女 | 29 | 41 | 24 | 47 | 48 | 38 | |
| | 就 (内定) 職 者 数 | 計 | 181 | 201 | 212 | 210 | 201 | 204 | |
| | | 男 | 152 | 160 | 186 | 164 | 154 | 167 | |
| | | 女 | 29 | 41 | 26 | 46 | 47 | 37 | |
| | 就 (内定) 職 率 | 計 | 100.0% | 100.0% | 97.2% | 96.8% | 96.6% | 99.0% | |
| | | 男 | 100.0% | 100.0% | 96.9% | 96.5% | 96.3% | 99.4% | |
| | | 女 | 100.0% | 100.0% | 100.0% | 97.9% | 97.9% | 97.4% | |

専修学校

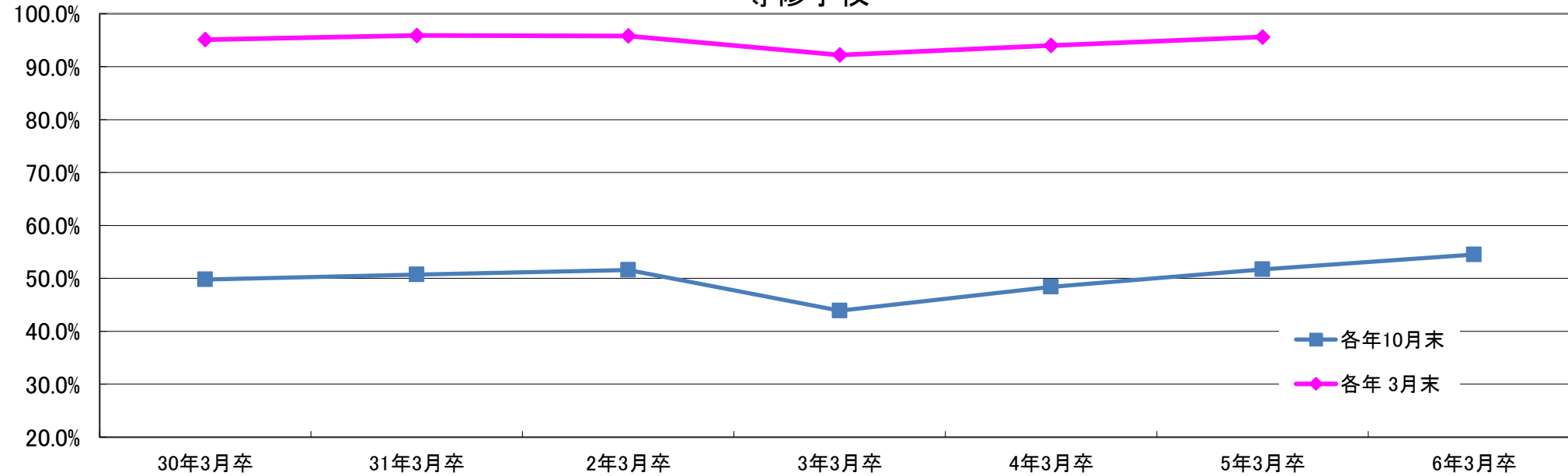

| 専修学校 | | 平成30年 3月卒 | 平成31年 3月卒 | 令和2年 3月卒 | 令和3年 3月卒 | 令和4年 3月卒 | 令和5年 3月卒 | 令和6年 3月卒 | |
|------------|--------------|--------------|--------------|-------------|-------------|-------------|-------------|-------------|-------|
| 各年 10月末 | 就 職 者 希 数 | 計 | 5,488 | 5,401 | 5,204 | 5,494 | 5,944 | 6,156 | 5,376 |
| | | 男 | 2,585 | 2,510 | 2,501 | 2,601 | 2,789 | 2,903 | 2,414 |
| | | 女 | 2,903 | 2,891 | 2,703 | 2,893 | 3,155 | 3,253 | 2,962 |
| | 就 (内定) 職 者 数 | 計 | 2,732 | 2,741 | 2,687 | 2,413 | 2,877 | 3,183 | 2,931 |
| | | 男 | 1,328 | 1,319 | 1,356 | 1,174 | 1,362 | 1,607 | 1,362 |
| | | 女 | 1,404 | 1,422 | 1,331 | 1,239 | 1,515 | 1,576 | 1,569 |
| 就 (内定) 職 率 | 計 | 49.8% | 50.7% | 51.6% | 43.9% | 48.4% | 51.7% | 54.5% | |
| | 男 | 51.4% | 52.5% | 54.2% | 45.1% | 48.8% | 55.4% | 56.4% | |
| | 女 | 48.4% | 49.2% | 49.2% | 42.8% | 48.0% | 48.4% | 53.0% | |
| 各年 3月末 | 就 職 者 希 数 | 計 | 5,080 | 5,074 | 4,865 | 5,162 | 5,483 | 5,685 | |
| | | 男 | 2,389 | 2,335 | 2,339 | 2,422 | 2,577 | 2,659 | |
| | | 女 | 2,691 | 2,739 | 2,526 | 2,740 | 2,906 | 3,026 | |
| | 就 (内定) 職 者 数 | 計 | 4,829 | 4,867 | 4,698 | 4,761 | 5,156 | 5,436 | |
| | | 男 | 2,268 | 2,227 | 2,239 | 2,215 | 2,439 | 2,556 | |
| | | 女 | 2,561 | 2,640 | 2,459 | 2,546 | 2,717 | 2,880 | |
| | 就 (内定) 職 率 | 計 | 95.1% | 95.9% | 96.6% | 92.2% | 94.0% | 95.6% | |
| | | 男 | 94.9% | 95.4% | 95.7% | 91.5% | 94.6% | 96.1% | |
| | | 女 | 95.2% | 96.4% | 97.3% | 92.9% | 93.5% | 95.2% | |

令和6年3月新規大卒等卒業者の職業紹介状況（令和5年10月末現在）

1 求人の状況

| 学校区分 | 求人数 | | |
|--------|---------|--------|---------|
| | 計 | 県内 | 県外 |
| 大学 | 169,907 | 21,466 | 148,441 |
| 短期大学 | 14,585 | 3,891 | 10,694 |
| 高等専門学校 | 2,520 | 220 | 2,300 |
| 専修学校 | 45,657 | 7,911 | 37,746 |
| 合計 | 232,669 | 33,488 | 199,181 |

宮城県内大学等対象
仙台新卒応援ハローワーク調べ

2 卒業生数

| 学校区分 | 求人数 | | |
|--------|--------|--------|-------|
| | 計 | 男 | 女 |
| 大学 | 14,723 | 8,891 | 5,832 |
| 短期大学 | 1,045 | 113 | 932 |
| 高等専門学校 | 371 | 307 | 64 |
| 専修学校 | 5,745 | 2,624 | 3,121 |
| 合計 | 21,884 | 11,935 | 9,949 |

※ 参考 前年比

| 学校区分 | 項目 | 就職者数(%) | | | 内定率(ポイント) | | | 求人数(%) |
|--------|----|---------|--------|-------|-----------|-------|-------|--------|
| | | 計 | 男 | 女 | 計 | 男 | 女 | |
| 大学 | | 2.1 | 0.2 | 4.5 | ▲ 0.3 | ▲ 1.7 | 1.4 | 33.4 |
| 短期大学 | | ▲ 10.4 | ▲ 25.5 | ▲ 8.8 | ▲ 1.5 | ▲ 8.0 | ▲ 0.7 | 24.1 |
| 高等専門学校 | | 18.3 | 18.7 | 16.7 | 3.3 | 3.0 | 5.3 | ▲ 6.7 |
| 専修学校 | | ▲ 7.9 | ▲ 15.2 | ▲ 0.4 | 2.8 | 1.0 | 4.6 | 1.2 |
| 合計 | | ▲ 1.3 | ▲ 4.0 | 1.7 | 1.2 | ▲ 0.3 | 2.7 | 24.4 |

3 求職・就職の状況

| 学校区分 | 項目 性別 | 就職希望者数 | | | | | | | | | 就職決定(内定)者数 | | | | | | | | | 内定率(%) | | |
|--------|----------|--------|-------|-------|-------|-------|-------|-------|-------|-------|------------|-------|-------|-------|-------|-------|-------|-------|-------|--------|------|-------|
| | | 計 | | | 男 | | | 女 | | | 計 | | | 男 | | | 女 | | | | | |
| | | 地域 | 計 | 県内 | 県外 | 計 | 県内 | 県外 | 計 | 県内 | 県外 | 計 | 県内 | 県外 | 計 | 県内 | 県外 | 計 | 県内 | 県外 | 計 | 男 |
| 大学 | | 10,535 | 5,014 | 5,521 | 5,778 | 2,511 | 3,267 | 4,757 | 2,503 | 2,254 | 6,766 | 2,215 | 4,551 | 3,722 | 1,082 | 2,640 | 3,044 | 1,133 | 1,911 | 64.2 | 64.4 | 64.0 |
| 短期大学 | | 1,023 | 725 | 298 | 109 | 77 | 32 | 914 | 648 | 266 | 485 | 316 | 169 | 38 | 21 | 17 | 447 | 295 | 152 | 47.4 | 34.9 | 48.9 |
| 高等専門学校 | | 236 | 31 | 205 | 194 | 26 | 168 | 42 | 5 | 37 | 220 | 41 | 179 | 178 | 31 | 147 | 42 | 10 | 32 | 93.2 | 91.8 | 100.0 |
| 専修学校 | | 5,376 | 2,726 | 2,650 | 2,414 | 1,209 | 1,205 | 2,962 | 1,517 | 1,445 | 2,931 | 1,190 | 1,741 | 1,362 | 556 | 806 | 1,569 | 634 | 935 | 54.5 | 56.4 | 53.0 |
| 合計 | | 17,170 | 8,496 | 8,674 | 8,495 | 3,823 | 4,672 | 8,675 | 4,673 | 4,002 | 10,402 | 3,762 | 6,640 | 5,300 | 1,690 | 3,610 | 5,102 | 2,072 | 3,030 | 60.6 | 62.4 | 58.8 |

(職業紹介状況前年度比較)

1 (1) 求人数(合計)

| 項目 学校区分 | 求人数 | | 増減率(%) |
|------------|----------|----------|--------|
| | ①令和6年3月卒 | ②令和5年3月卒 | |
| 大学 | 169,907 | 127,398 | 33.4 |
| 短期大学 | 14,585 | 11,751 | 24.1 |
| 高等専門学校 | 2,520 | 2,701 | ▲ 6.7 |
| 専修学校 | 45,657 | 45,116 | 1.2 |
| 合計 | 232,669 | 186,966 | 24.4 |

1 (2) 求人数(県内)

| 項目 学校区分 | 求人数 | | 増減率(%) |
|------------|----------|----------|--------|
| | ①令和6年3月卒 | ②令和5年3月卒 | |
| 大学 | 21,466 | 18,160 | 18.2 |
| 短期大学 | 3,891 | 3,149 | 23.6 |
| 高等専門学校 | 220 | 253 | ▲ 13.0 |
| 専修学校 | 7,911 | 8,057 | ▲ 1.8 |
| 合計 | 33,488 | 29,619 | 13.1 |

1 (3) 求人数(県外)

| 項目 学校区分 | 求人数 | | 増減率(%) |
|------------|----------|----------|--------|
| | ①令和6年3月卒 | ②令和5年3月卒 | |
| 大学 | 148,441 | 109,238 | 35.9 |
| 短期大学 | 10,694 | 8,602 | 24.3 |
| 高等専門学校 | 2,300 | 2,448 | ▲ 6.0 |
| 専修学校 | 37,746 | 37,059 | 1.9 |
| 合計 | 199,181 | 157,347 | 26.6 |

2 卒業者数

令和5年10月末現在

| 項目 学校区分 性別 | ①令和6年3月卒 | | | ②令和5年3月卒 | | | 増減数 | | | 増減率(%) | | |
|------------------|----------|--------|-------|----------|--------|--------|-------|-------|-------|--------|--------|-------|
| | 計 | 男 | 女 | 計 | 男 | 女 | 計 | 男 | 女 | 計 | 男 | 女 |
| | 大学 | 14,723 | 8,891 | 5,832 | 14,411 | 8,683 | 5,728 | 312 | 208 | 104 | 2.2 | 2.4 |
| 短期大学 | 1,045 | 113 | 932 | 1,123 | 120 | 1,003 | ▲ 78 | ▲ 7 | ▲ 71 | ▲ 6.9 | ▲ 5.8 | ▲ 7.1 |
| 高等専門学校 | 371 | 307 | 64 | 361 | 300 | 61 | 10 | 7 | 3 | 2.8 | 2.3 | 4.9 |
| 専修学校 | 5,745 | 2,624 | 3,121 | 6,579 | 3,120 | 3,459 | ▲ 834 | ▲ 496 | ▲ 338 | ▲ 12.7 | ▲ 15.9 | ▲ 9.8 |
| 合計 | 21,884 | 11,935 | 9,949 | 22,474 | 12,223 | 10,251 | ▲ 590 | ▲ 288 | ▲ 302 | ▲ 2.6 | ▲ 2.4 | ▲ 2.9 |

3 就職希望者数

| 項目 学校区分 性別 | ①令和6年3月卒 | | | ②令和5年3月卒 | | | 増減数 | | | 増減率(%) | | |
|------------------|----------|--------|-------|----------|--------|-------|-------|-------|-------|--------|--------|-------|
| | 計 | 男 | 女 | 計 | 男 | 女 | 計 | 男 | 女 | 計 | 男 | 女 |
| | 大学 | 10,535 | 5,778 | 4,757 | 10,277 | 5,624 | 4,653 | 258 | 154 | 104 | 2.5 | 2.7 |
| 短期大学 | 1,023 | 109 | 914 | 1,107 | 119 | 988 | ▲ 84 | ▲ 10 | ▲ 74 | ▲ 7.6 | ▲ 8.4 | ▲ 7.5 |
| 高等専門学校 | 236 | 194 | 42 | 207 | 169 | 38 | 29 | 25 | 4 | 14.0 | 14.8 | 10.5 |
| 専修学校 | 5,376 | 2,414 | 2,962 | 6,156 | 2,903 | 3,253 | ▲ 780 | ▲ 489 | ▲ 291 | ▲ 12.7 | ▲ 16.8 | ▲ 8.9 |
| 合計 | 17,170 | 8,495 | 8,675 | 17,747 | 8,815 | 8,932 | ▲ 577 | ▲ 320 | ▲ 257 | ▲ 3.3 | ▲ 3.6 | ▲ 2.9 |

4 就職決定(内定)数

令和5年10月末現在

| 学校区分 | 性別 | ①令和6年3月卒 | | | ②令和5年3月卒 | | | 増減数 | | | 増減率(%) | | |
|--------|----|----------|-------|-------|----------|-------|-------|-------|-------|------|--------|--------|-------|
| | | 計 | 男 | 女 | 計 | 男 | 女 | 計 | 男 | 女 | 計 | 男 | 女 |
| 大学 | | 6,766 | 3,722 | 3,044 | 6,628 | 3,715 | 2,913 | 138 | 7 | 131 | 2.1 | 0.2 | 4.5 |
| 短期大学 | | 485 | 38 | 447 | 541 | 51 | 490 | ▲ 56 | ▲ 13 | ▲ 43 | ▲ 10.4 | ▲ 25.5 | ▲ 8.8 |
| 高等専門学校 | | 220 | 178 | 42 | 186 | 150 | 36 | 34 | 28 | 6 | 18.3 | 18.7 | 16.7 |
| 専修学校 | | 2,931 | 1,362 | 1,569 | 3,183 | 1,607 | 1,576 | ▲ 252 | ▲ 245 | ▲ 7 | ▲ 7.9 | ▲ 15.2 | ▲ 0.4 |
| 合計 | | 10,402 | 5,300 | 5,102 | 10,538 | 5,523 | 5,015 | ▲ 136 | ▲ 223 | 87 | ▲ 1.3 | ▲ 4.0 | 1.7 |

5 就職希望者に対する就職決定(内定)率(%)

| 学校区分 | 性別 | ①令和6年3月卒 | | | ②令和5年3月卒 | | | ①-②(ポイント) | | |
|--------|----|----------|------|-------|----------|------|------|-----------|-------|-------|
| | | 計 | 男 | 女 | 計 | 男 | 女 | 計 | 男 | 女 |
| 大学 | | 64.2 | 64.4 | 64.0 | 64.5 | 66.1 | 62.6 | ▲ 0.3 | ▲ 1.7 | 1.4 |
| 短期大学 | | 47.4 | 34.9 | 48.9 | 48.9 | 42.9 | 49.6 | ▲ 1.5 | ▲ 8.0 | ▲ 0.7 |
| 高等専門学校 | | 93.2 | 91.8 | 100.0 | 89.9 | 88.8 | 94.7 | 3.3 | 3.0 | 5.3 |
| 専修学校 | | 54.5 | 56.4 | 53.0 | 51.7 | 55.4 | 48.4 | 2.8 | 1.0 | 4.6 |
| 合計 | | 60.6 | 62.4 | 58.8 | 59.4 | 62.7 | 56.1 | 1.2 | ▲ 0.3 | 2.7 |

6 卒業者に対する就職決定(内定)率(%)

| 学校区分 | 性別 | ①令和6年3月卒 | | | ②令和5年3月卒 | | | ①-②(ポイント) | | |
|--------|----|----------|------|------|----------|------|------|-----------|-------|-------|
| | | 計 | 男 | 女 | 計 | 男 | 女 | 計 | 男 | 女 |
| 大学 | | 46.0 | 41.9 | 52.2 | 46.0 | 42.8 | 50.9 | 0.0 | ▲ 0.9 | 1.3 |
| 短期大学 | | 46.4 | 33.6 | 48.0 | 48.2 | 42.5 | 48.9 | ▲ 1.8 | ▲ 8.9 | ▲ 0.9 |
| 高等専門学校 | | 59.3 | 58.0 | 65.6 | 51.5 | 50.0 | 59.0 | 7.8 | 8.0 | 6.6 |
| 専修学校 | | 51.0 | 51.9 | 50.3 | 48.4 | 51.5 | 45.6 | 2.6 | 0.4 | 4.7 |
| 合計 | | 47.5 | 44.4 | 51.3 | 46.9 | 45.2 | 48.9 | 0.6 | ▲ 0.8 | 2.4 |

7(1) 県内・県外別就職決定(内定)者数(県内)

令和5年10月末現在

| 項目 学校区分 \ 性別 | ①令和6年3月卒 | | | ②令和5年3月卒 | | | 増減数 | | | 増減率(%) | | |
|-----------------|----------|-------|-------|----------|-------|-------|-------|------|------|--------|--------|-------|
| | 計 | 男 | 女 | 計 | 男 | 女 | 計 | 男 | 女 | 計 | 男 | 女 |
| 大学 | 2,215 | 1,082 | 1,133 | 1,993 | 966 | 1,027 | 222 | 116 | 106 | 11.1 | 12.0 | 10.3 |
| 短期大学 | 316 | 21 | 295 | 309 | 25 | 284 | 7 | ▲ 4 | 11 | 2.3 | ▲ 16.0 | 3.9 |
| 高等専門学校 | 41 | 31 | 10 | 22 | 18 | 4 | 19 | 13 | 6 | 86.4 | 72.2 | 150.0 |
| 専修学校 | 1,190 | 556 | 634 | 1,303 | 626 | 677 | ▲ 113 | ▲ 70 | ▲ 43 | ▲ 8.7 | ▲ 11.2 | ▲ 6.4 |
| 合計 | 3,762 | 1,690 | 2,072 | 3,627 | 1,635 | 1,992 | 135 | 55 | 80 | 3.7 | 3.4 | 4.0 |

7(2) 県内・県外別就職決定(内定)者数(県外)

| 項目 学校区分 \ 性別 | ①令和6年3月卒 | | | ②令和5年3月卒 | | | 増減数 | | | 増減率(%) | | |
|-----------------|----------|-------|-------|----------|-------|-------|-------|-------|------|--------|--------|--------|
| | 計 | 男 | 女 | 計 | 男 | 女 | 計 | 男 | 女 | 計 | 男 | 女 |
| 大学 | 4,551 | 2,640 | 1,911 | 4,635 | 2,749 | 1,886 | ▲ 84 | ▲ 109 | 25 | ▲ 1.8 | ▲ 4.0 | 1.3 |
| 短期大学 | 169 | 17 | 152 | 232 | 26 | 206 | ▲ 63 | ▲ 9 | ▲ 54 | ▲ 27.2 | ▲ 34.6 | ▲ 26.2 |
| 高等専門学校 | 179 | 147 | 32 | 164 | 132 | 32 | 15 | 15 | 0 | 9.1 | 11.4 | 0.0 |
| 専修学校 | 1,741 | 806 | 935 | 1,880 | 981 | 899 | ▲ 139 | ▲ 175 | 36 | ▲ 7.4 | ▲ 17.8 | 4.0 |
| 合計 | 6,640 | 3,610 | 3,030 | 6,911 | 3,888 | 3,023 | ▲ 271 | ▲ 278 | 7 | ▲ 3.9 | ▲ 7.2 | 0.2 |

仙台新卒応援ハローワークでは、こんなことができます！

就活何でも相談
(予約不要)

仕事に関する様々なご相談に個別で対応！経験豊富な「就職支援ナビゲーター」が皆さんの就活を徹底サポート！

就活セミナー
(予約制)

「今の自分には何が必要？」就活に役立つ各種セミナーを実戦形式で実施！スーツ着用、本番に向けた対策ができます！

応募書類添削
(予約不要)

採用側の視点を踏まえ民間企業や公務など応募先に合わせた書類の添削を実施！「会ってみたい！」と思わせる応募書類を一緒に作成しましょう！

面接練習

準備が大切！どのように答えると印象が良いか、一緒に対策しましょう！
窓口での面接練習<予約不要>
一問一答から全体の流れまで何度でも！！
模擬面接<予約制>
スーツ着用！入室から退室まで、本番を想定！！

担当者制による
サポート (予約制)

お一人おひとりに合わせた、担当者制の個別支援！ひとりのナビゲーターが一貫したサポートを行います！

オンライン相談
(予約制)

ZOOMアプリを使用し、WEB面接の練習や応募書類の添削ができます。リモートならではの“伝え方”やポイントを確認！！
<利用規約を事前にご確認ください>

仙台新卒応援ハローワーク
ホームページ
セミナー情報などチェック！



仙台新卒応援ハローワーク
公式X (旧Twitter)
@sendaishinsotsu



つぶやき毎日更新中！
ナビゲーターの皆が
就活知識を発信してるよ！
フォロー大歓迎！



住所：仙台市青葉区中央1-2-3 仙台マークワン12階（仙台PARCO本館隣接オフィスビル）
開所時間：10：00～18：30（土日祝・年末年始除く）