【労働衛生関係】

1．業務上疾病年別推移

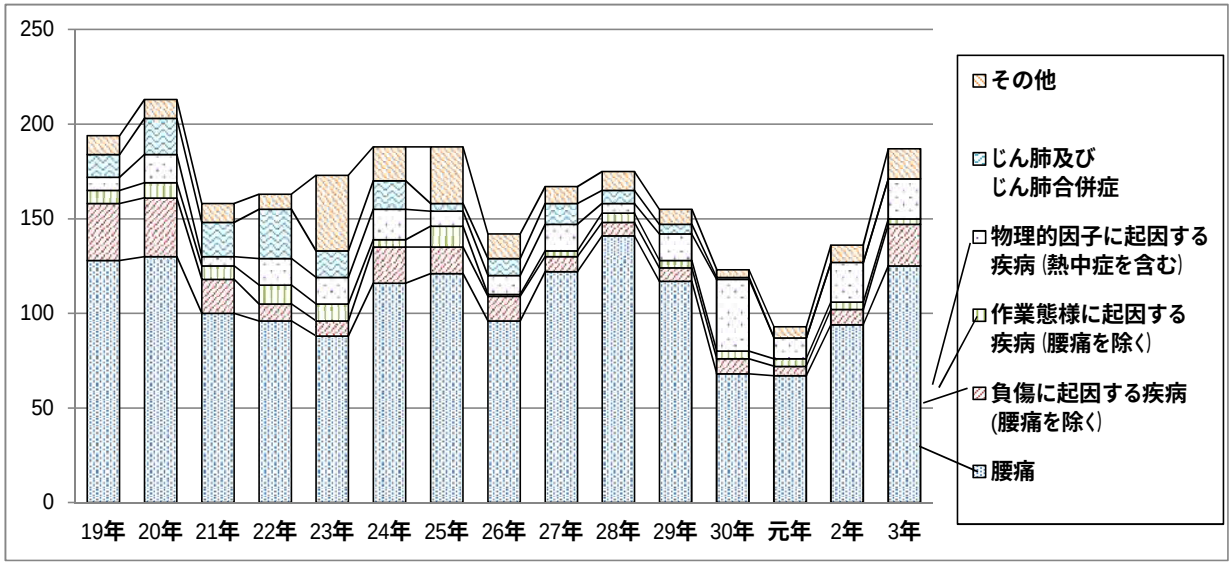

	19年	20年	21年	22年	23年	24年	25年	26年	27年	28年	29年	30年	元年	2年	3年
腰痛	128	130	100	96	88	116	121	96	122	141	117	68	67	94	125
負傷に起因する疾病（腰痛を除く）	30	31	18	9	8	19	14	13	8	7	7	8	5	8	22
作業態様に起因する疾病（腰痛を除く）	7	8	7	10	9	4	11	1	3	5	4	4	4	4	3
物理的因子に起因する疾病（熱中症を含む）	7	15	5	14	14	16	8	10	14	5	14	38	11	21	21
じん肺及びじん肺合併症	12	19	18	26	14	15	4	9	11	7	5	1	0	0	0
その他	10	10	10	8	40	18	30	13	9	10	8	4	6	9	16
疾病総数	**194**	**213**	**158**	**163**	**173**	**188**	**188**	**142**	**167**	**175**	**155**	**123**	**93**	**136**	**187**
＊新型コロナウイルス感染症分：														37	347

令和３年 疾病種類別比率

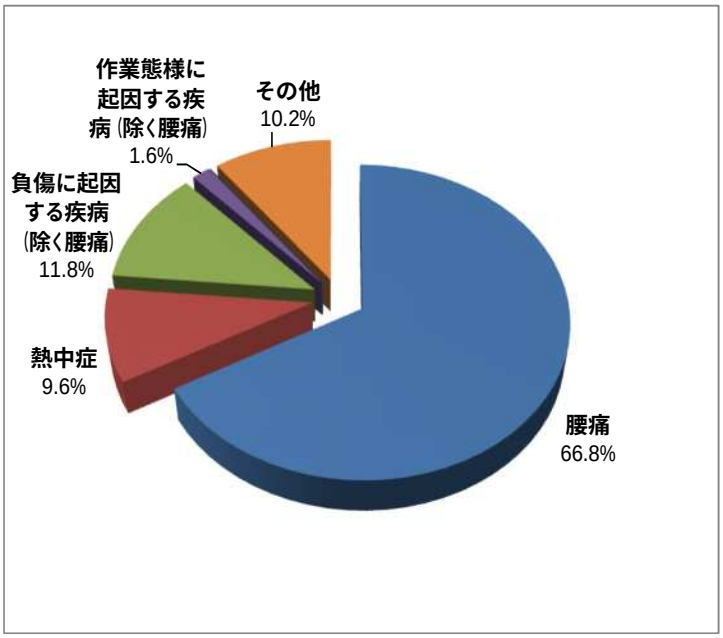

	疾病者数	構成比・%
腰痛	125	66.8%
熱中症	18	9.6%
じん肺及び じん肺合併症	0	0.0%
負傷に起因する疾病（除く腰痛）	22	11.8%
作業態様に起因する疾病（除く腰痛）	3	1.6%
その他	19	10.2%
合計	187	100%

※その他には熱中症以外の物理的因子に起因する疾病を含む