４月から大きく変わります！

「新たな化学物質規制に関する説明会」

のご案内

昨年改正された労働安全衛生法の関係政省令により、今後、職場における化学物質規制が大きく変わります。
今回、政府検討会の座長を務められた労働安全衛生総合研究所の城内博先生を講師にお迎えして、今後、何がどう変わるのか、事業者はどのように対応する必要があるのかなどを、わかりやすく解説していただきます。

１ 講師

城内　博 氏

○ 独立行政法人労働者健康安全機構
労働安全衛生総合研究所
化学物質情報管理研究センター長
○ 国際連合 GHS 専門家委員会日本代表

◆ 2019 厚生労働省「職場における化学物質管理の今後のあり方に関する検討会」座長（2019 年～2021 年）など歴任
◆ 著書「こう変わる！化学物質管理　法令順守型から自律的な管理へ」（2022 年/中央労働災害防止協会）他多数

２ 日時　令和５年３月 20 日 13:30～16:00〔13:00 開場 各会場とも同じ〕

３ 会場及び定員

ＧＣ青葉通りプラザ４階宮城労働基準協会会議室 仙台市青葉区一番町２－５-22、定員 70 名	宮城県建設産業会館１階大会議室 仙台市青葉区支倉町２-48、定員100名
仙南地域職業訓練センター２階大講義室 柴田郡柴田町船岡照内１－９、定員40名	大崎建設産業会館２階大会議室 大崎市古川旭４－３-24、定員70名

※ **宮城労働基準協会会議室を主会場として、オンラインにより各会場にライブ配信します。**

４ お申込み方法等

(1) 厚生労働省「労働局・労働基準監督署説明会等受付サイト」からお申し込みください。
URL：https://www.roudoukyoku-setsumeikai.mhlw.go.jp/

キーワード検索：**労働局　説明会**　**検索**

QR コード

※ 宮城労働局の「説明会一覧」から希望会場を選択してください。（選択した会場がご希望の会場かご確認の上、お申し込みください。）
※ 申込完了後に受付番号を振り出します。当日、会場入口で提示してください。

(2) 会場入場に際してマスクの着用と検温をお願いします。なお、37.5℃以上の発熱などの症状がある方の入場はご遠慮いただきます。あらかじめご承知おきください。

５ 受講料　無料

６ 主催

宮城労働局・（公社）宮城労働基準協会・建設業労働災害防止協会宮城県支部

７ お問合せ先　宮城労働局労働基準部健康安全課　早川、塩沼（電話 022-299-8839）

ひと、くらし、みらいのために
厚生労働省
Ministry of Health, Labour and Welfare
JNIOSH

労働安全衛生法 関係政省令が
大きく改正されます！

職場の化学物質管理が変わります！

日本の化学物質管理は「法令の準拠」から
「自律的な管理」へ

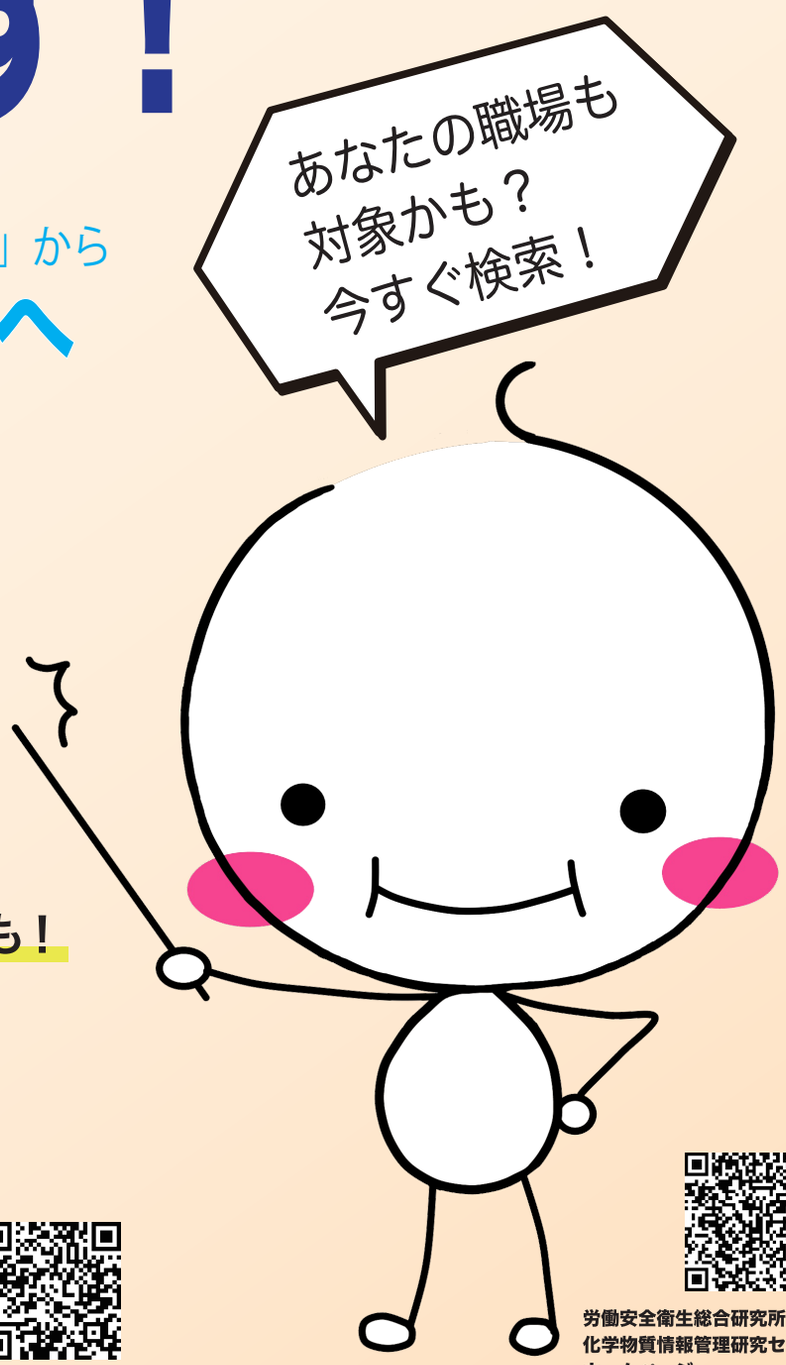

- 欧米でも主流の「リスクベース」へ移行！
- 事業者の裁量権を拡大！
- 管理が良ければメリットも！
- 二つの資格を導入!!

“詳しくはwebで”

職場の化学物質管理 検索

労働安全衛生総合研究所
化学物質情報管理研究センター
ホームページ

詳しくは、労働安全衛生総合研究所ホームページをご覧ください。

令和４年５月公布、以後順次施行予定

※この絵表示は、国連勧告が定める世界共通の絵表示です。