宮城地方最低賃金審議会
宮城県特定最低賃金必要性審議

資 料

令和4年8月 作成

宮 城 労 働 局

目 次

最低賃金関係

宮城県の最低賃金決定状況	1
宮城県の最低賃金時間額引上額の推移	2
東北3県の鉄鋼業最低賃金決定状況	3
東北3県の鉄鋼業最低賃金引上額の推移	4
東北6県の電機等製造業最低賃金決定状況	5
東北6県の電機等製造業最低賃金引上額の推移	6
東北5県の自動車小売業最低賃金決定状況	7
東北5県の自動車小売業最低賃金引上額の推移	8
宮城県の特定最低賃金適用事業場数・適用労働者数（鉄鋼業）	9
宮城県の特定最低賃金適用事業場数・適用労働者数 （電子部品・デバイス・電子回路、電気機械器具、情報通信 機械器具製造業）	10
宮城県の特定最低賃金適用事業場数・適用労働者数 （自動車小売業）	11

賃金関係

鉄鋼業の労働協約における賃金の最低額の推移 （宮城県）	12
鉄鋼業の所定内給与額の推移 （全国）	13
鉄鋼業の所定内給与額の推移 （全国、～19歳）	14
電気機械器具製造業の所定内給与額の推移 （宮城県）	15
電気機械器具製造業の所定内給与額の推移 （宮城県、20～24歳）	16
電気機械器具製造業の所定内給与額の推移 （全国）	17
電気機械器具製造業の所定内給与額の推移 （全国、20～24歳）	18
東北3県自動車営業職従事者（男女計）の 所定内給与額の推移	19

賃金実態調査結果

調査対象産業表	21
賃金実態調査結果（鉄鋼業）	22
鉄鋼業賃金額の推移	23
賃金実態調査結果（電子...製造業）	24
電気機械器具製造業賃金額の推移	25
賃金実態調査結果（自動車小売業）	26
自動車小売業賃金額の推移	27
最低賃金に関する基礎調査（説明）	28
用語の説明	29

事業の動向関係

宮城県の鉄鋼業製造品出荷額・粗付加価値額等の推移	30
宮城県の電機等製造業製造品出荷額・粗付加価値額等の推移	31
宮城県の自動車新規登録台数の推移（軽自動車を除く）	32
宮城県の自動車新規登録台数の推移（軽自動車のみ）	33
宮城県の自動車新規登録台数の推移（軽自動車を含む合計）	34

労働関係

宮城県の労働関係主要指標

1 鉱工業生産指数の推移

鉱工業生産指数	35
業種別鉱工業生産指数 鉄鋼業	35
業種別鉱工業生産指数 電子部品・デバイス工業	36
業種別鉱工業生産指数 電気機械工業	36
業種別鉱工業生産指数 情報通信機械工業	37

2 消費者物価指数の推移

宮城県内の求人倍率等の推移	38
宮城県の一般職業紹介状況(令和4年6月分)について	40

みやぎ経済月報（2022年7月号 宮城県統計課）	58
--------------------------	----

最低賃金関係

宮城県の最低賃金決定状況

宮城県の最低賃金時間額引上額の推移

東北3県の鉄鋼業最低賃金決定状況

東北3県の鉄鋼業最低賃金引上額の推移

東北6県の電機等製造業最低賃金決定状況

東北6県の電機等製造業最低賃金引上額の推移

東北5県の自動車小売業最低賃金決定状況

東北5県の自動車小売業最低賃金引上額の推移

宮城県の特定最低賃金適用事業場数・適用労働者数
(鉄鋼業)

宮城県の特定最低賃金適用事業場数・適用労働者数
(電子部品・デバイス・電子回路、電気機械器具、
情報通信機械器具製造業)

宮城県の特定最低賃金適用事業場数・適用労働者数
(自動車小売業)

宮城県の最低賃金決定状況

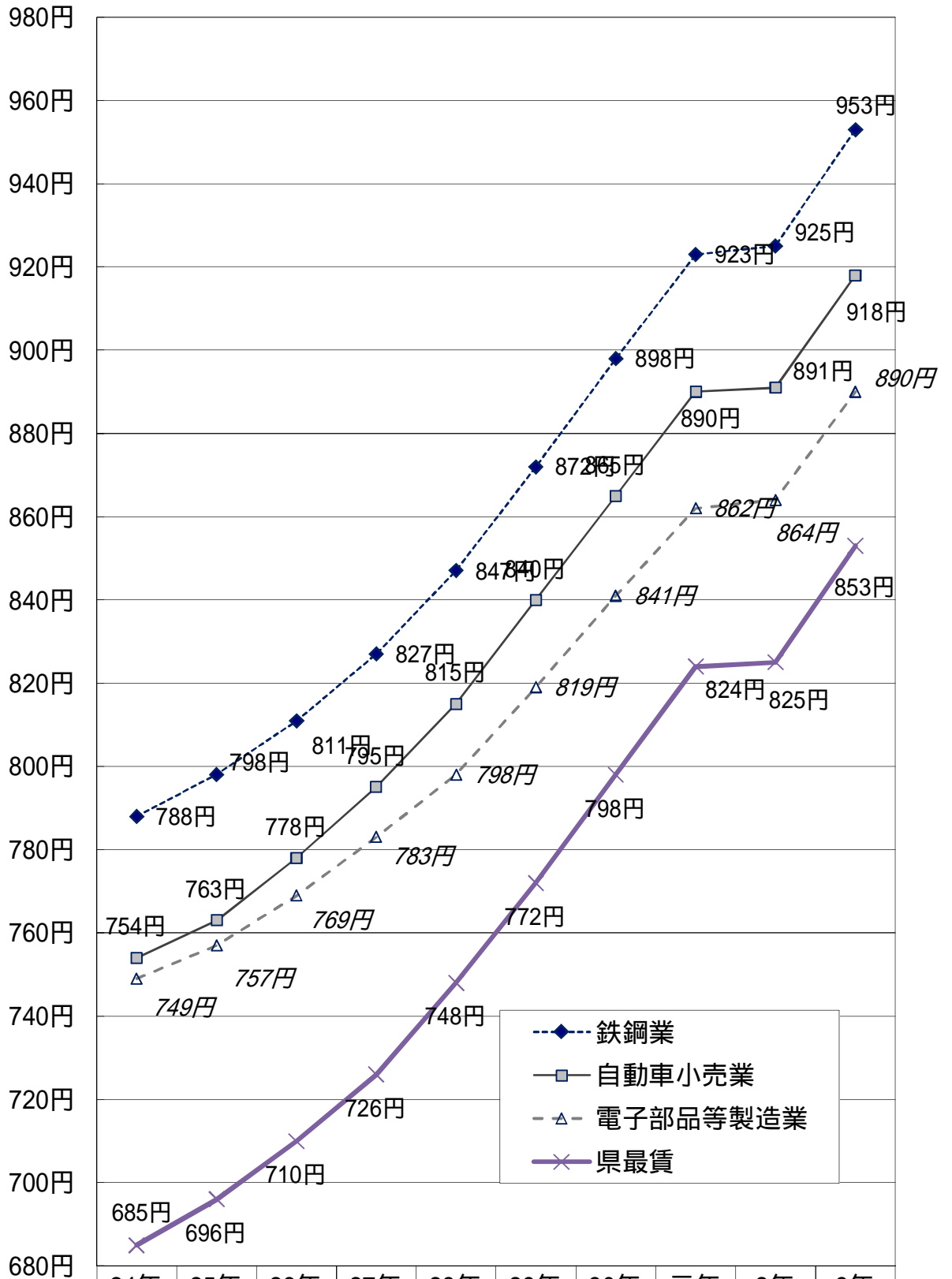

◆ 鉄鋼業	788円	798円	811円	827円	847円	872円	898円	923円	925円	953円
■ 自動車小売業	754円	763円	778円	795円	815円	840円	865円	890円	891円	918円
△ 電子部品等製造業	749円	757円	769円	783円	798円	819円	841円	862円	864円	890円
× 県最賃	685円	696円	710円	726円	748円	772円	798円	824円	825円	853円

宮城県の最低賃金時間額引上額の推移

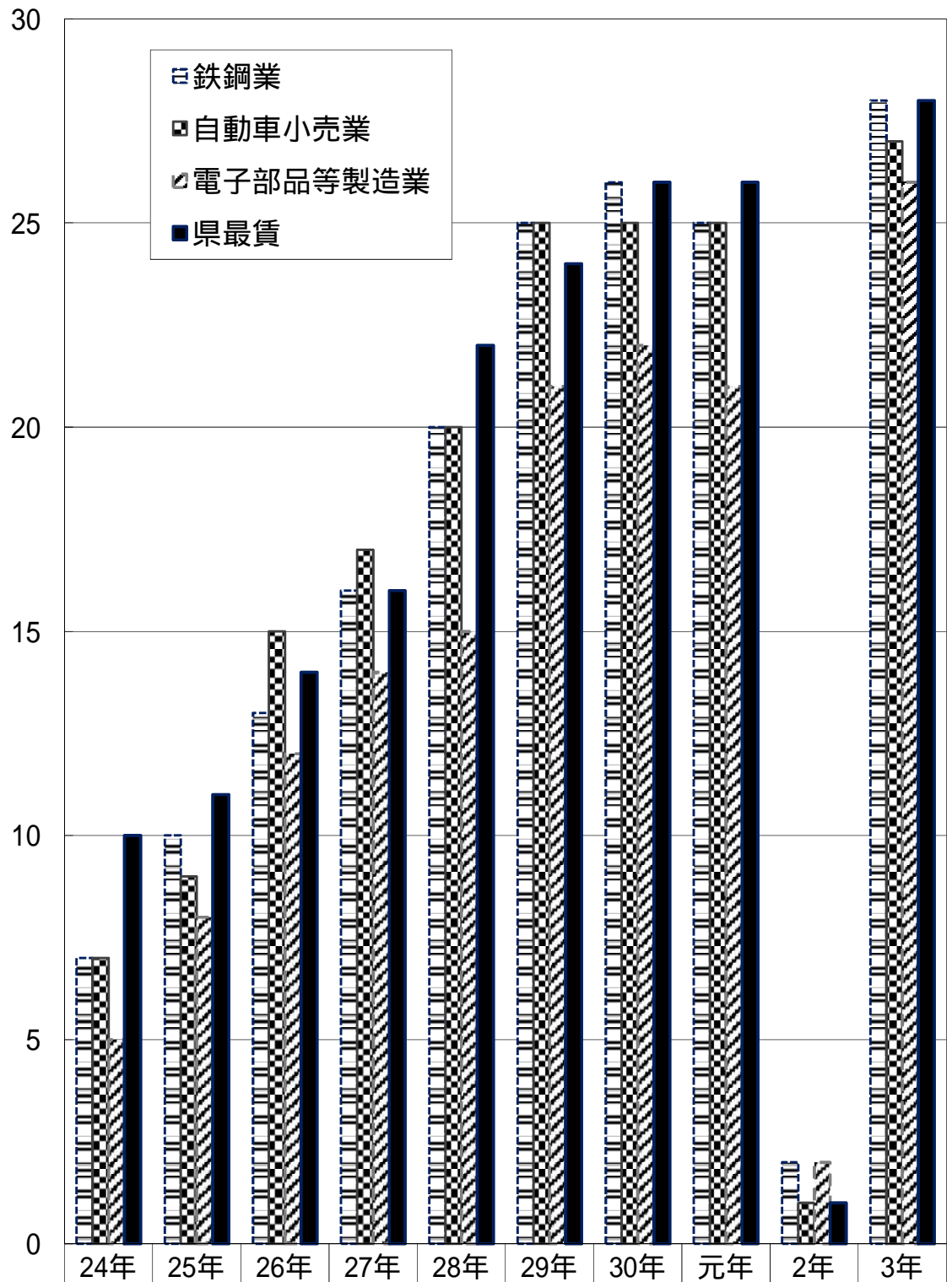

鉄鋼業	7	10	13	16	20	25	26	25	2	28
自動車小売業	7	9	15	17	20	25	25	25	1	27
電子部品等製造業	5	8	12	14	15	21	22	21	2	26
県最賃	10	11	14	16	22	24	26	26	1	28

東北3県の鉄鋼業最低賃金決定状況

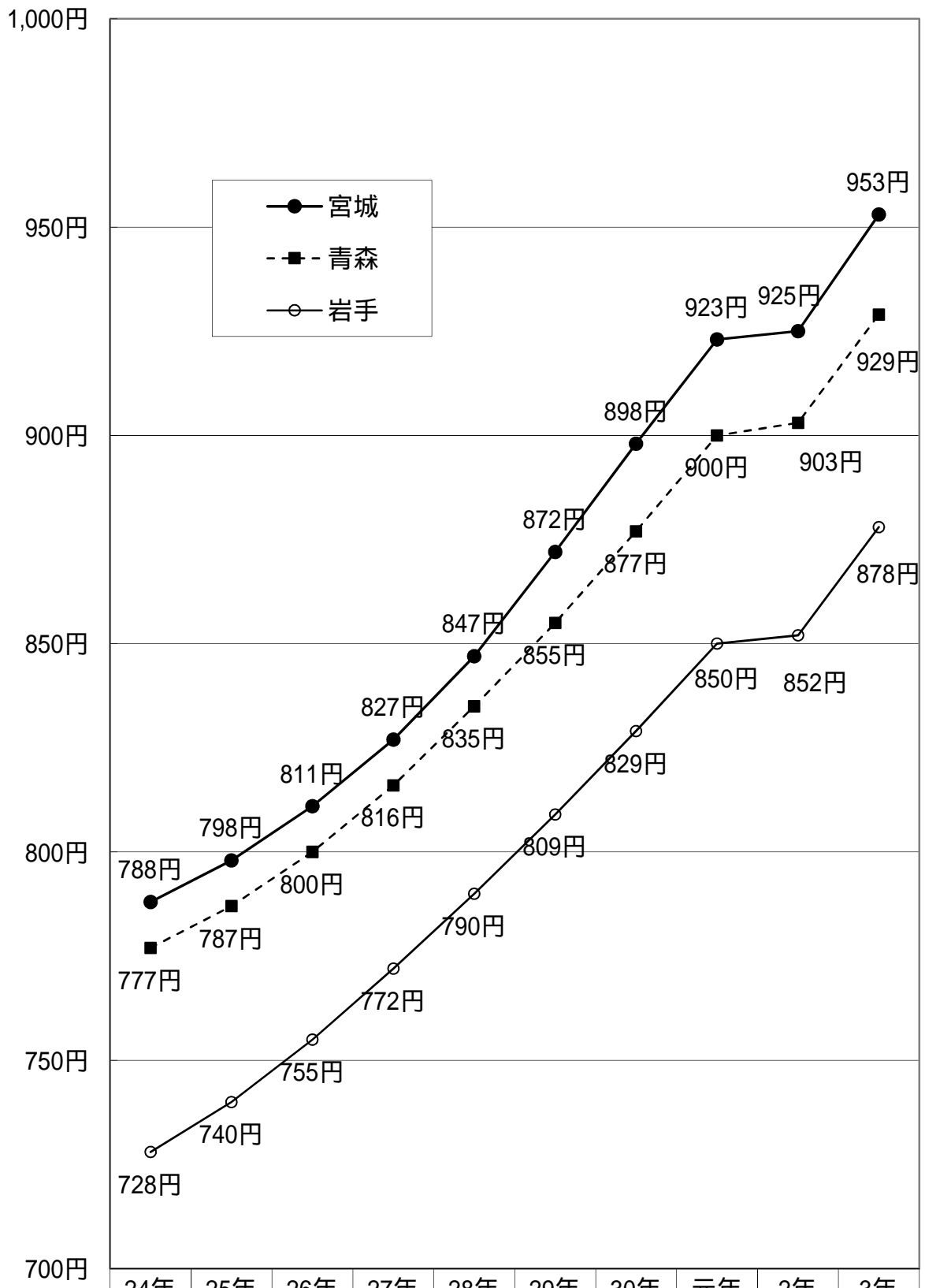

● 宮城	788円	798円	811円	827円	847円	872円	898円	923円	925円	953円
-■- 青森	777円	787円	800円	816円	835円	855円	877円	900円	903円	929円
○ 岩手	728円	740円	755円	772円	790円	809円	829円	850円	852円	878円

岩手県は金属線製品、その他の金属製品製造業を含む

東北3県の鉄鋼業最低賃金引上額の推移

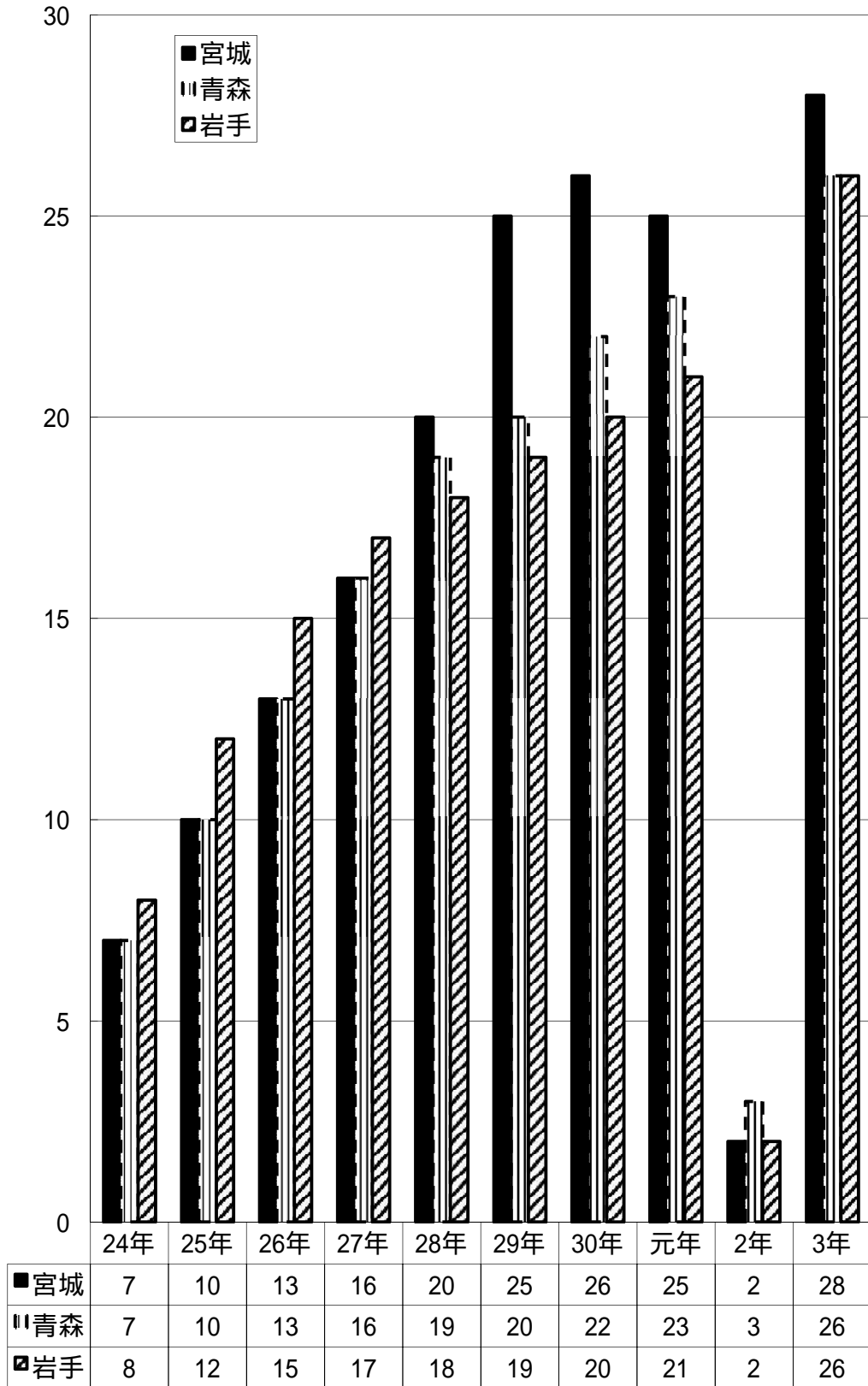

東北6県の電機等製造業最低賃金決定状況

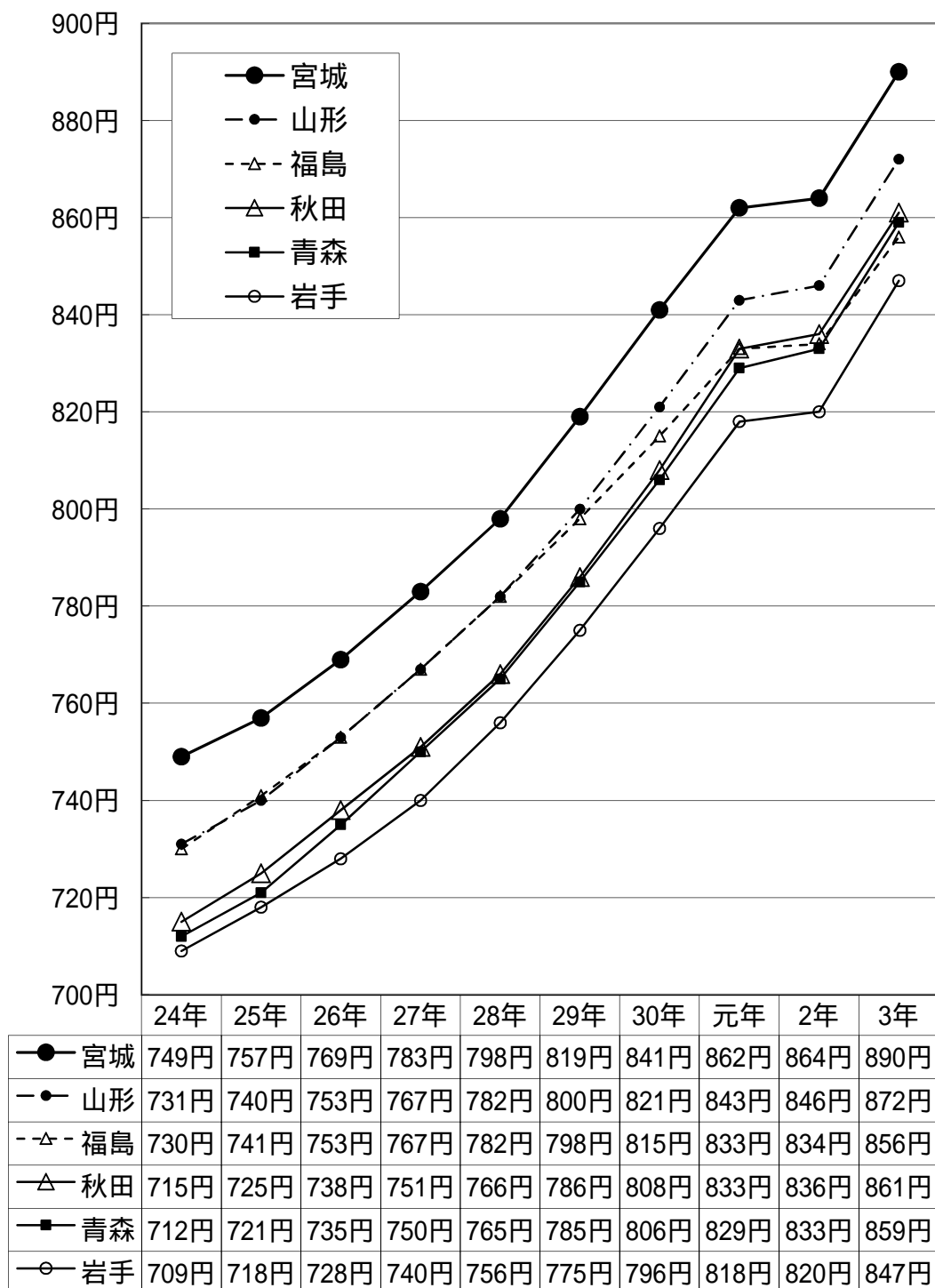

東北6県の電機等製造業最低賃金引上額の推移

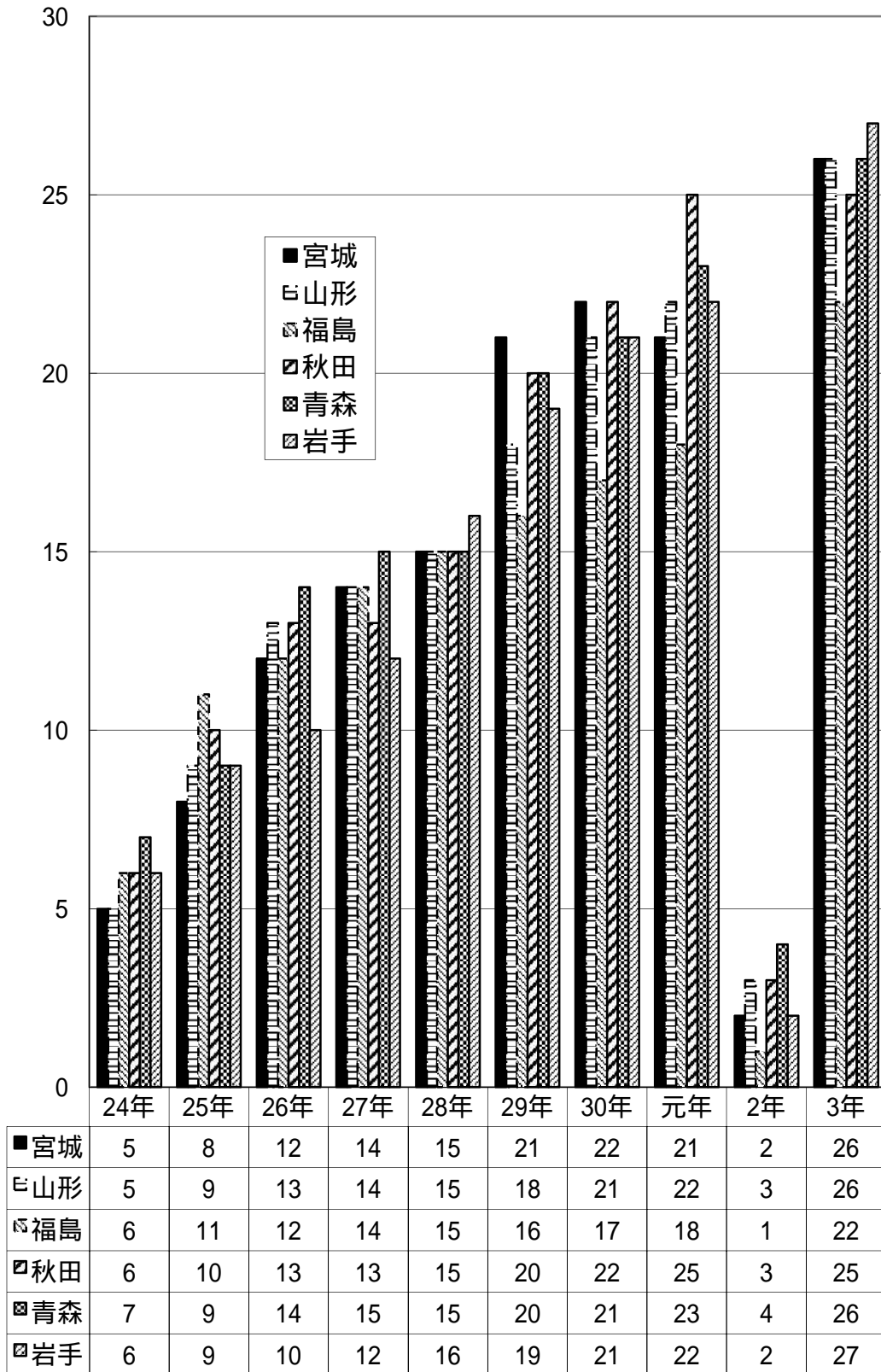

東北5県の自動車小売業最低賃金決定状況

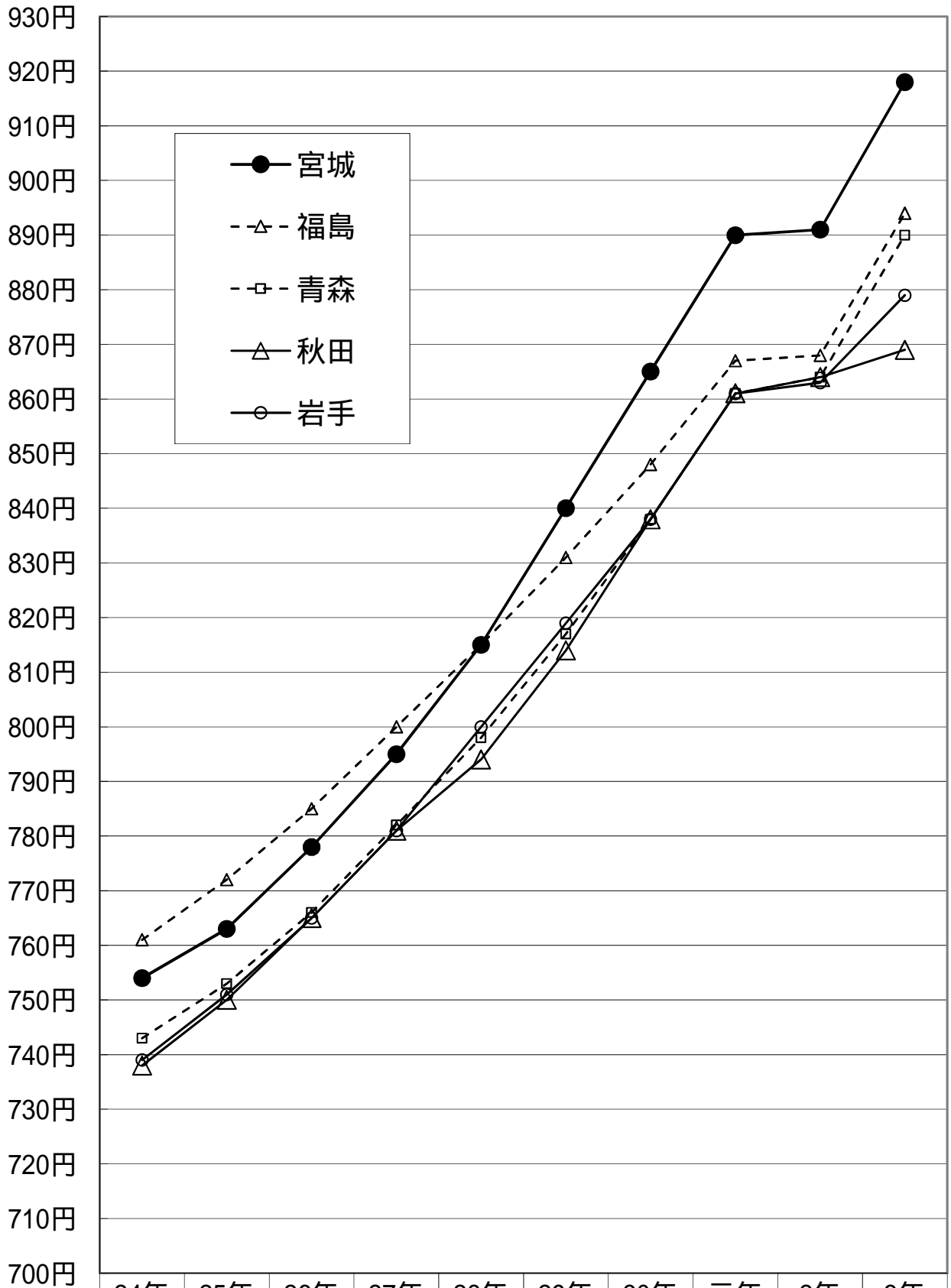

	24年	25年	26年	27年	28年	29年	30年	元年	2年	3年
● 宮城	754円	763円	778円	795円	815円	840円	865円	890円	891円	918円
-△- 福島	761円	772円	785円	800円	815円	831円	848円	867円	868円	894円
-□- 青森	743円	753円	766円	782円	798円	817円	838円	861円	864円	890円
△ 秋田	738円	750円	765円	781円	794円	814円	838円	861円	864円	869円
○ 岩手	739円	751円	765円	781円	800円	819円	838円	861円	863円	879円

東北5県の自動車小売業最低賃金引上額の推移

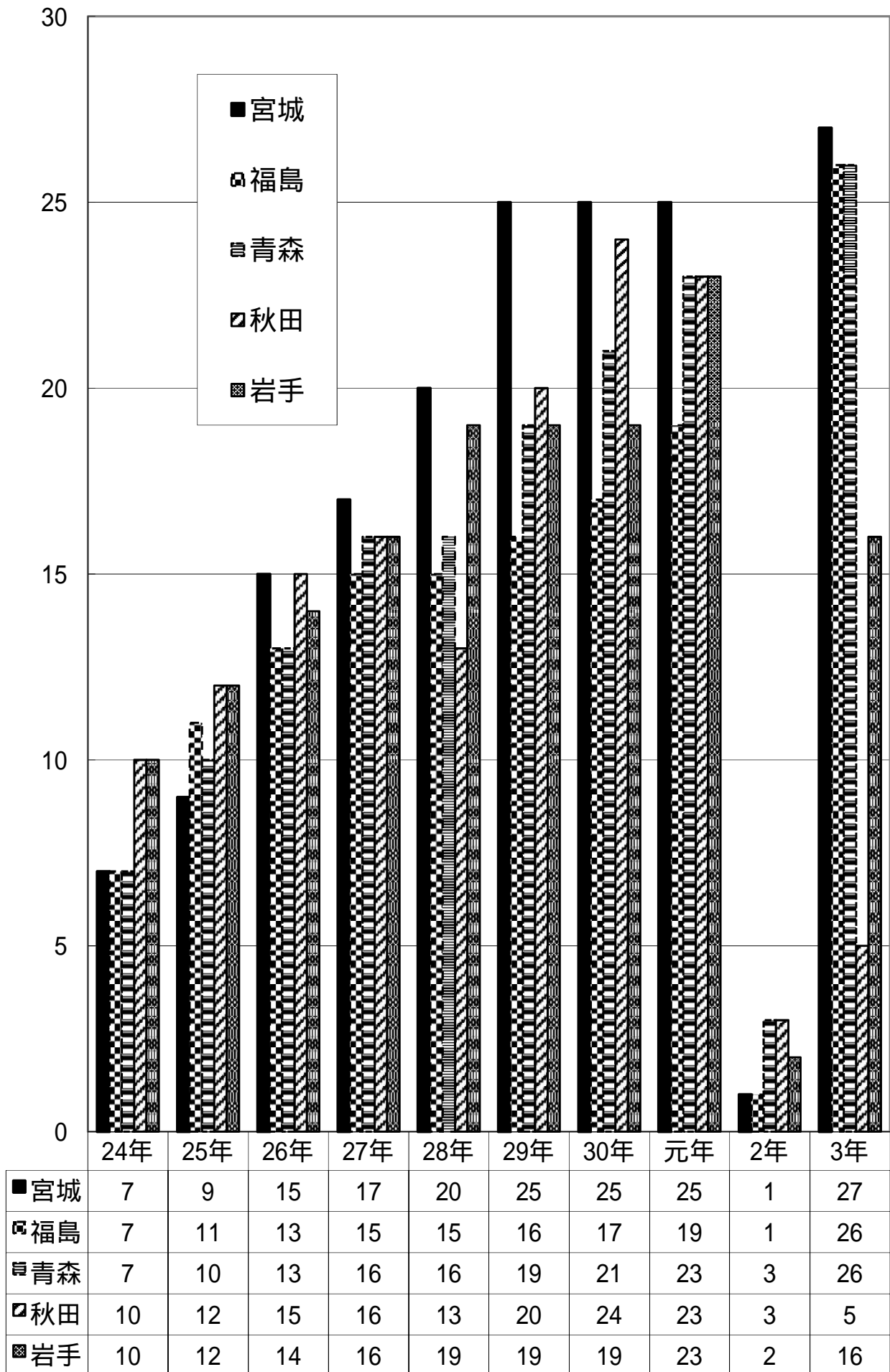

宮城県の特定最低賃金適用事業場数・適用労働者数 (鉄鋼業)

* 適用労働者数は十の位で四捨五入

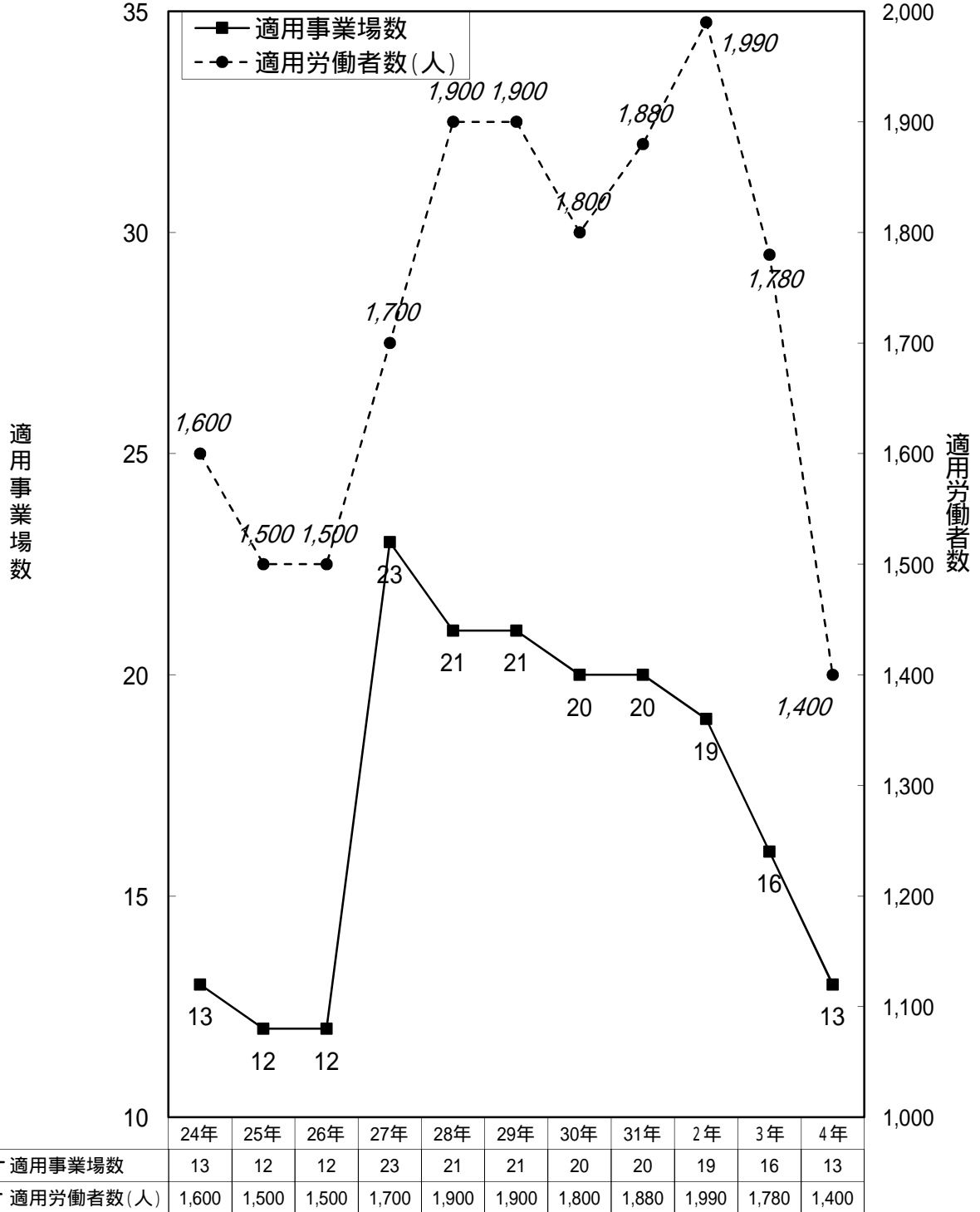

宮城県の特定最低賃金適用事業場数・適用労働者数 (電子部品・デバイス・電子回路、電気機械器具、情報通信機械器具製造業)

* 適用労働者数は十の位で四捨五入

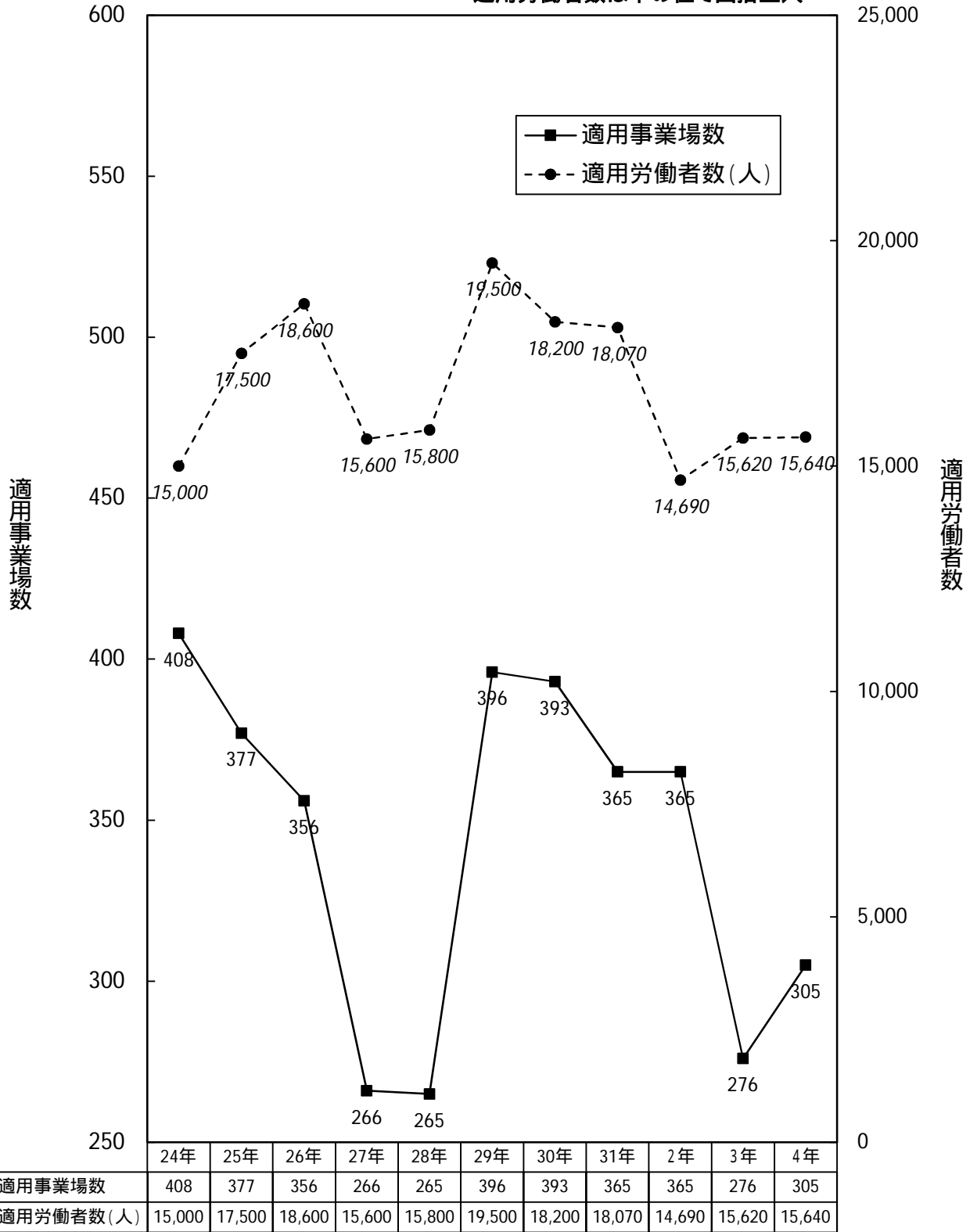

宮城県の特定最低賃金適用事業場数・適用労働者数 (自動車小売業)

* 適用労働者数は十の位で四捨五入

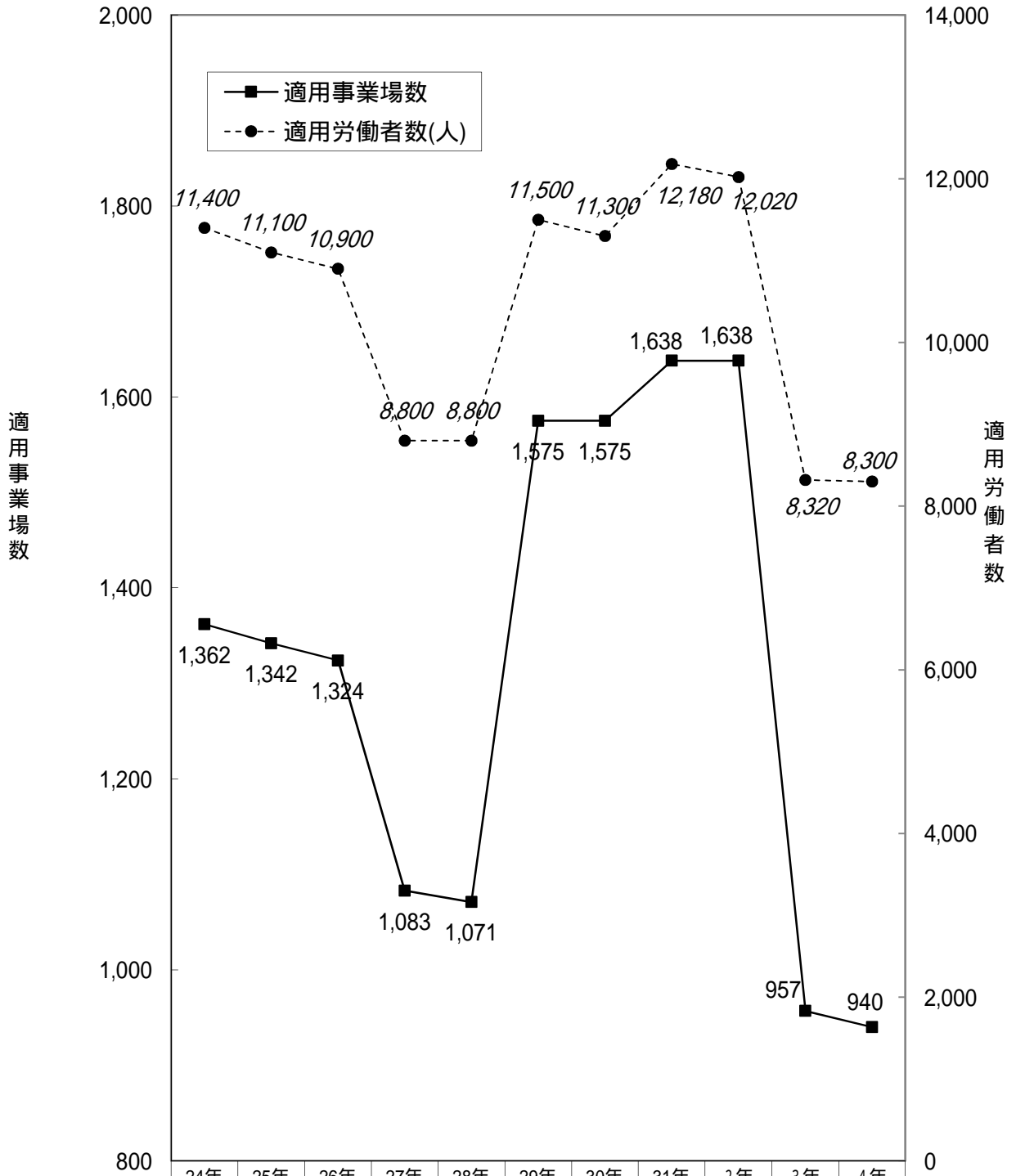

■ 適用事業場数	1,362	1,342	1,324	1,083	1,071	1,575	1,575	1,638	1,638	957	940
● 適用労働者数(人)	11,400	11,100	10,900	8,800	8,800	11,500	11,300	12,180	12,020	8,320	8,300

賃金関係

鉄鋼業の労働協約における賃金の最低額の推移

(宮城県)

鉄鋼業の所定内給与額の推移

(全国)

鉄鋼業の所定内給与額の推移

(全国、～19歳)

電気機械器具製造業等(E28,29,30)の所定内給与額の推移

(宮城県)

電気機械器具製造業等(E28,29,30)の所定内給与額の推移

(宮城県、20～24歳)

電気機械器具製造業(E29)の所定内給与額の推移

(全国)

電気機械器具製造業(E29)の所定内給与額の推移

(全国、20～24歳)

東北3県自動車営業職従事者(男女計)の所定内給与額の
推移

鉄鋼業の労働協約における賃金の最低額の推移
(宮城県、平成29年～令和4年)

労働協約のある 事業場3社	時間額					
	H29年	H30年	H31(R元)年	R2年	R3年	R4年
3社平均	1,019円	1,032円	1,043円	1,045円	1,070円	1,094円
A社	1,051円	1,060円	1,070円	1,070円	1,070円	1,101円
B社	1,029円	1,040円	1,048円	1,048円	1,049円	1,066円
C社	978円	996円	1,011円	1,016円	1,091円	1,114円

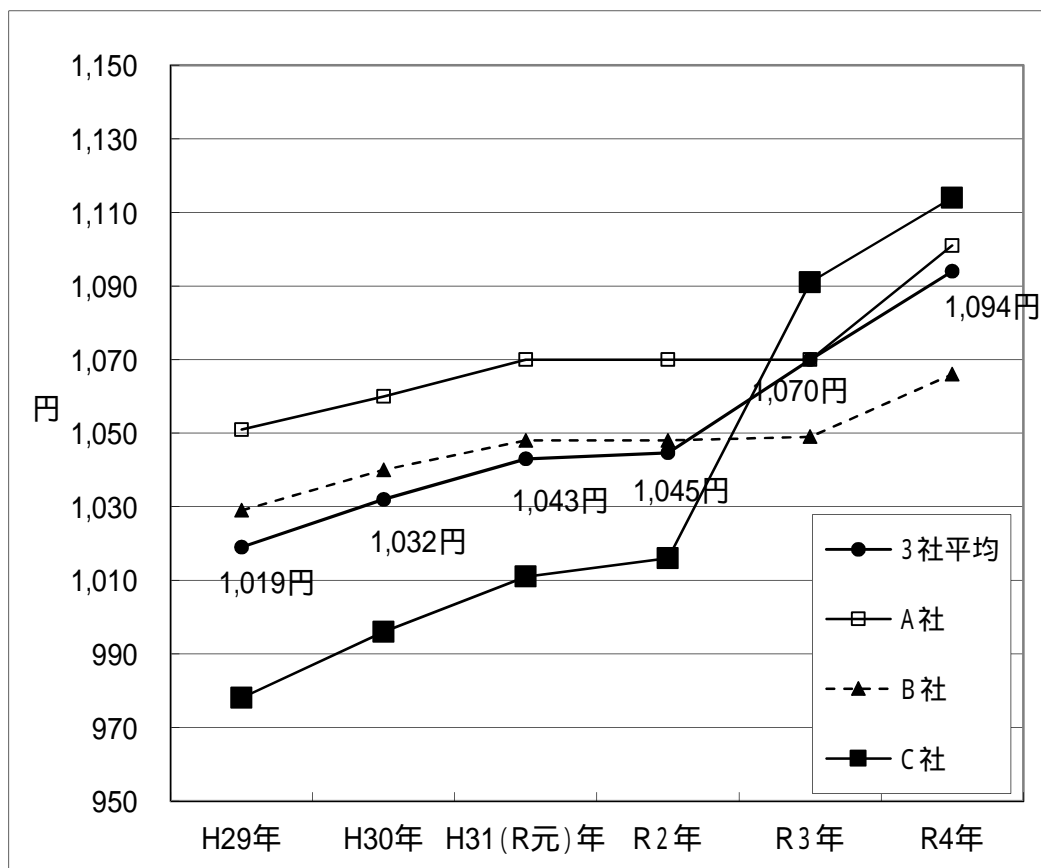

(資料出所:最低賃金改正決定申出書添付の労働協約による)

鉄鋼業の所定内給与額の推移 (全国、平成29年～令和3年)

	男子労働者					女子労働者				
	H29年	H30年	R元年	R2年	R3年	H29年	H30年	R元年	R2年	R3年
企業規模計	315.2	310.3	316.1	318.9	330.7	244.5	237.8	242.5	247.1	249.3
1,000人以上	367.5	334.4	346.7	335	346.9	280.1	260.8	276.2	267.9	274.1
100～999人	285.6	299.8	301.2	297.6	311.0	237.2	224.8	229.0	236.2	244.7
10～99人	272.4	280.8	276.7	321.4	287.4	219.9	226.4	221.3	240.3	230.6

単位:千円

(男子労働者)

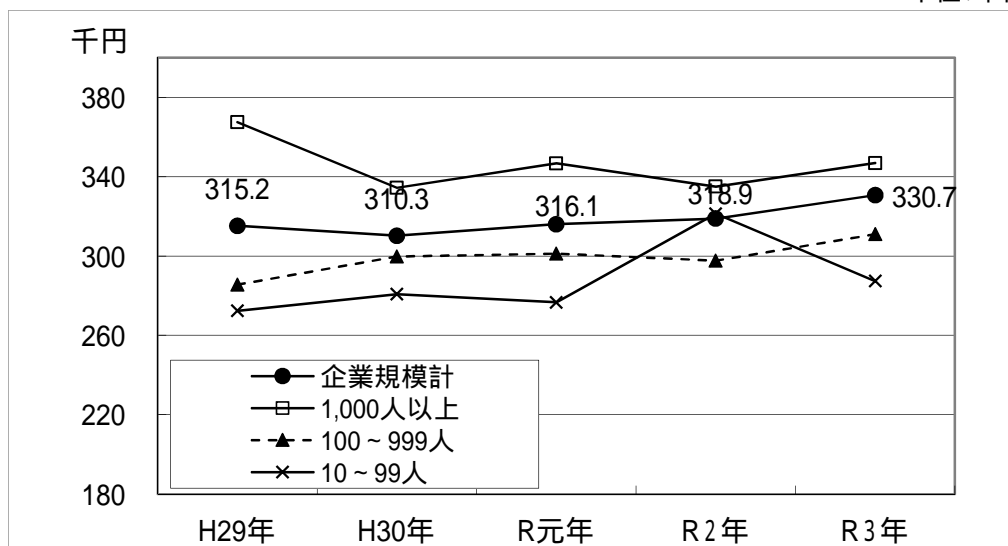

(女子労働者)

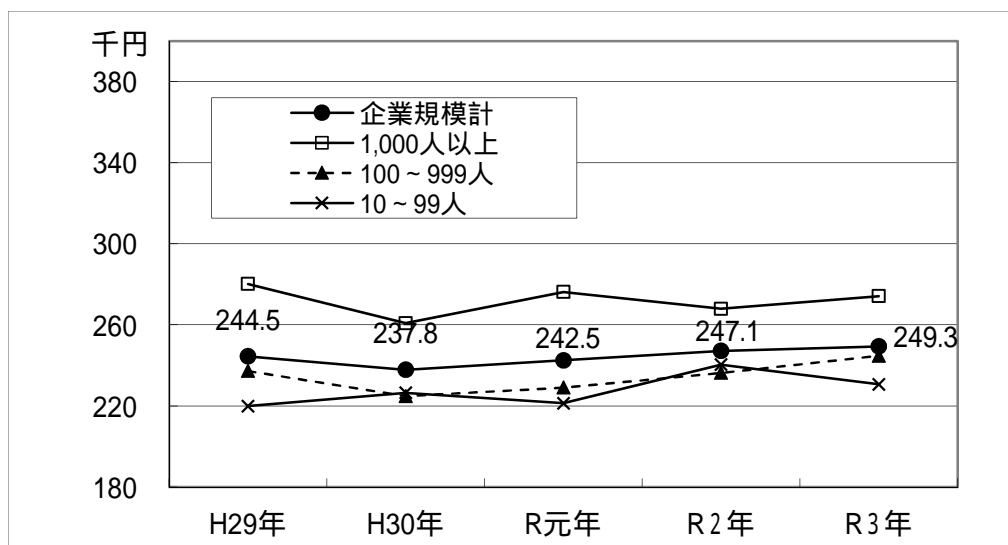

(資料出所:賃金構造基本統計調査 令和2年調査から推計方法の見直しが行われた。)

鉄鋼業の所定内給与額の推移 (全国、～19歳、平成29年～令和3年)

	男子労働者(18～19歳)					女子労働者(18～19歳)				
	H29年	H30年	R元年	R2年	R3年	H29年	H30年	R元年	R2年	R3年
企業規模計	188.5	185.5	183.7	186.6	189.0	181.7	177.9	177.9	182.3	179.7
1,000人以上	195.5	185.2	186.4	181.0	189.2	183.8	180.2	181.7	178.7	185.2
100～999人	180	185.2	178.9	183.8	186.7	176.4	177.2	172.1	186.1	174.4
10～99人	181.8	187.1	184.3	209.2	194.5	180.3	172.8	173.4	183.1	187.7

単位:千円

(男子労働者)

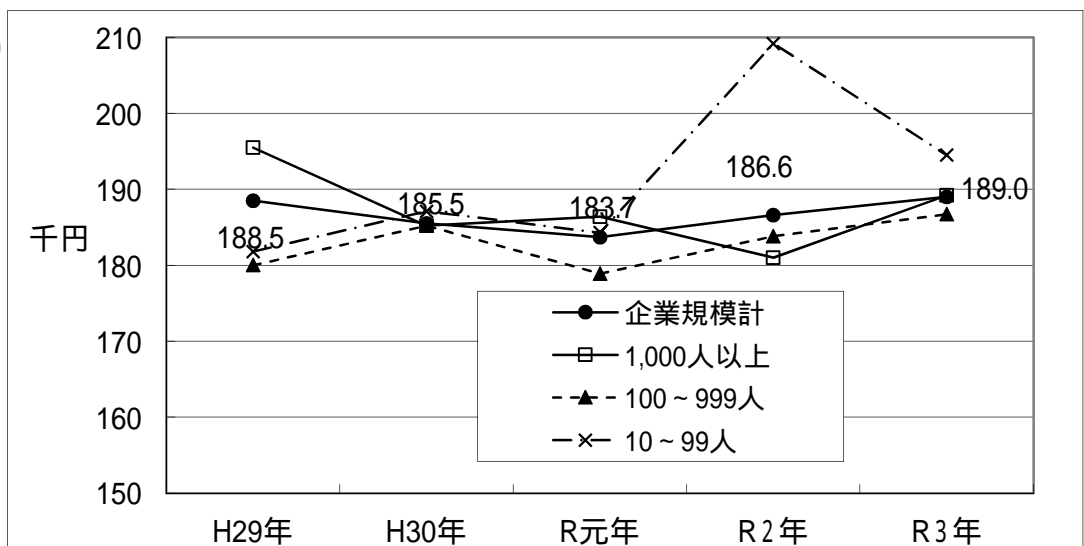

(女子労働者)

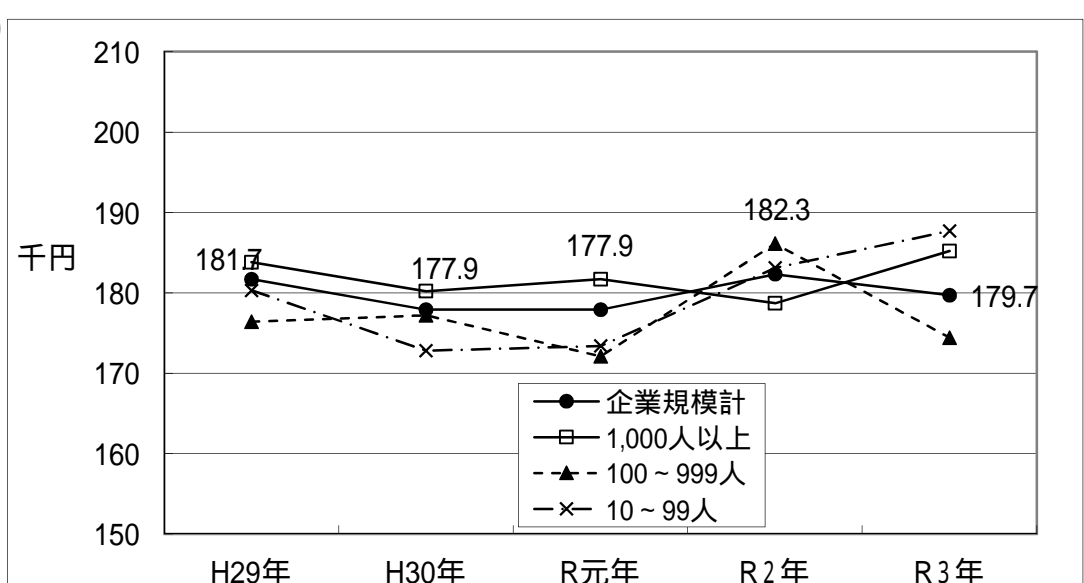

(資料出所:賃金構造基本統計調査 令和2年調査から推計方法の見直しが行われた。)

電気機械器具製造業等の所定内給与額の推移 (宮城県、平成29年～令和3年、E28・29・30の加重平均)

E28電子部品・デバイス・電子回路製造業、E29電気機械器具製造業、E30情報通信機械器具製造業

	男子労働者					女子労働者				
	H29年	H30年	R元年	R2年	R3年	H29年	H30年	R元年	R2年	R3年
企業規模計	311.8	306.5	323.7	305.6	305.3	195.4	187.3	208.9	211.2	200.9
1,000人以上	357.0	365.0	400.9	332.7	355.4	225.2	236.6	270.9	222.5	241.0
100～999人	289.6	290.6	311.4	301.0	293.3	186.1	181.6	204.4	222.3	199.2
10～99人	219.2	249.2	213.9	260.4	242.6	158.9	165.6	163.1	180.9	168.7

単位：千円

(男子労働者)

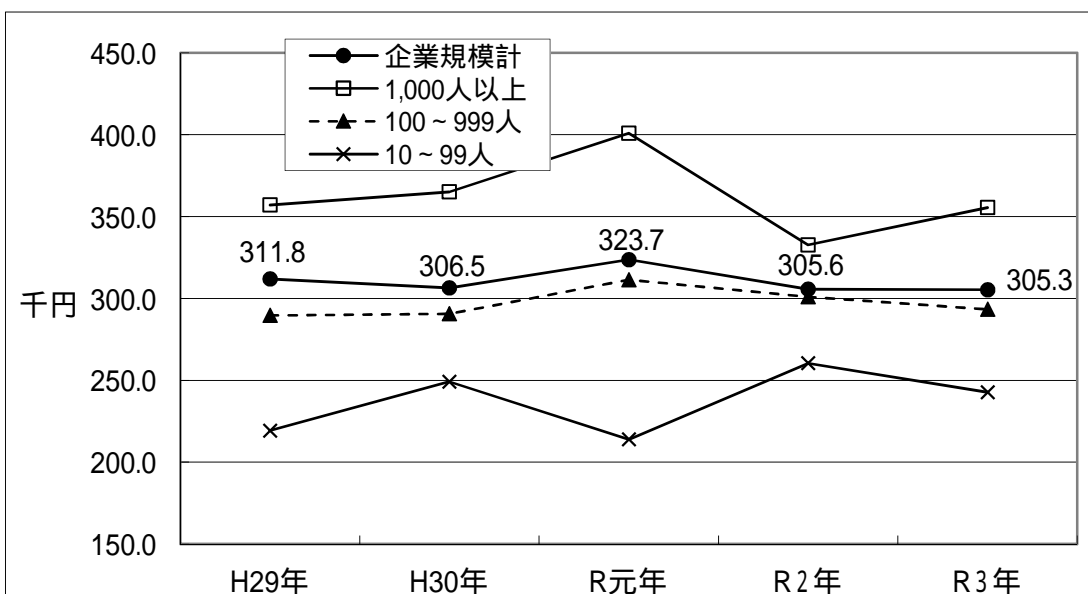

(女子労働者)

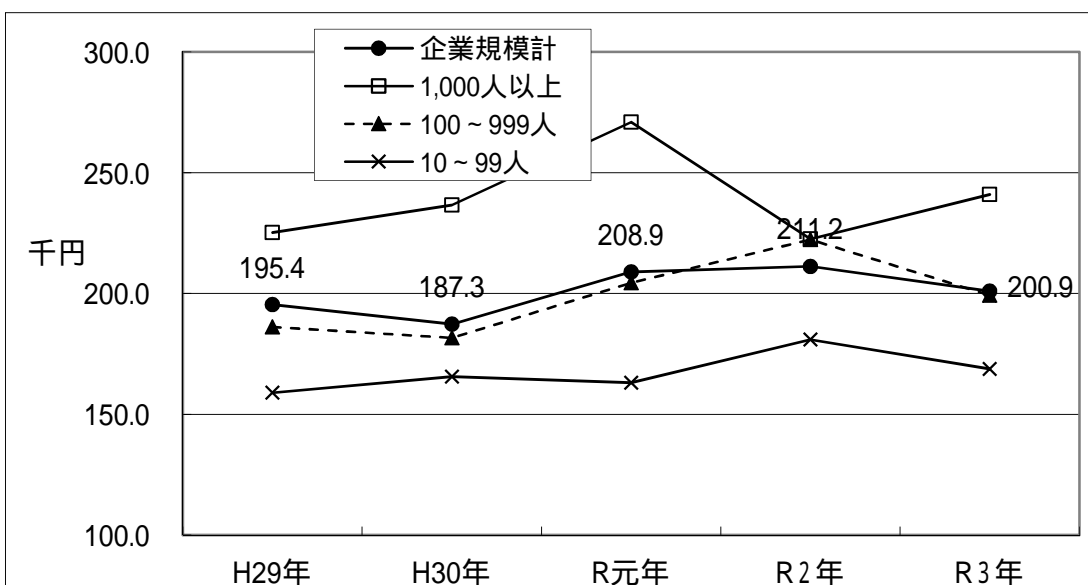

(資料出所：賃金構造基本統計調査 令和2年調査から推計方法の見直しが行われた。)

電気機械器具製造業等の所定内給与額の推移 (宮城県、20～24歳、平成29年～令和3年、E28・29・30の加重平均)

	男子労働者(20～24歳)					女子労働者(20～24歳)				
	H29年	H30年	R元年	R2年	R3年	H29年	H30年	R元年	R2年	R3年
企業規模計	192.3	183.6	192.9	194.5	187.7	189.3	170.3	174.0	174.5	181.8
1,000人以上	186.4	189.0	191.0	188.8	215.1	186.7	169.5	191.4	178.8	192.8
100～999人	200.0	187.2	194.1	202.4	184.5	207.4	182.8	172.5	160.2	178.5
10～99人	173.4	162.0	147.2	184.3	160.6	207.0	142.7	154.6	177.5	164.4

単位:千円

(男子労働者)

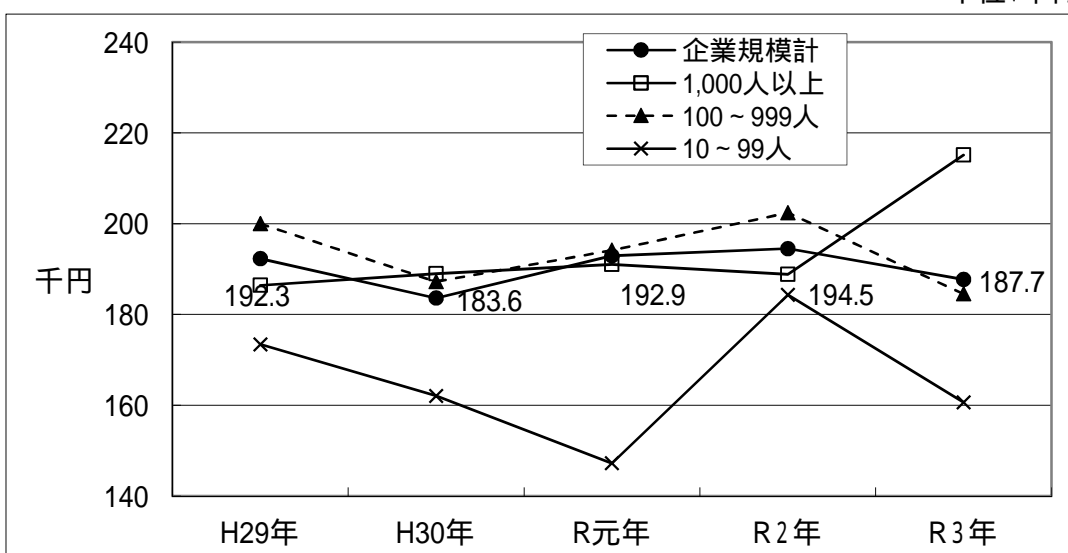

(女子労働者)

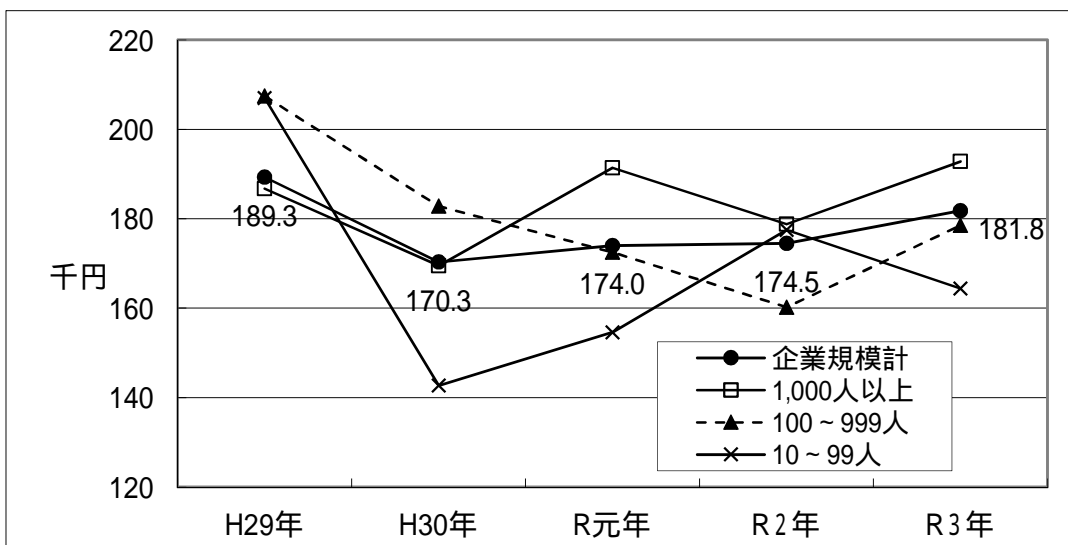

(資料出所:賃金構造基本統計調査 令和2年調査から推計方法の見直しが行われた。)

電気機械器具製造業(E29)の所定内給与額の推移 (全国、平成29年～令和3年)

	男子労働者					女子労働者					
	H29年	H30年	R元年	R2年	R3年	H28年	H29年	H30年	R元年	R2年	R3年
企業規模計	340.2	356.9	346.5	365.0	340.2	223.2	219.5	236	227.2	239.9	228.6
1,000人以上	386.2	427.9	389.2	435.5	396.0	261.6	265.8	300.3	272.9	299.7	288.8
100～999人	318.3	306.8	312.5	333.1	306.3	202.6	211.9	235.3	207.6	213.3	210.2
10～99人	278.7	292.4	285.8	297.8	283.2	199.1	181.6	197.3	194.9	218.2	194.5

単位：千円

(男子労働者)

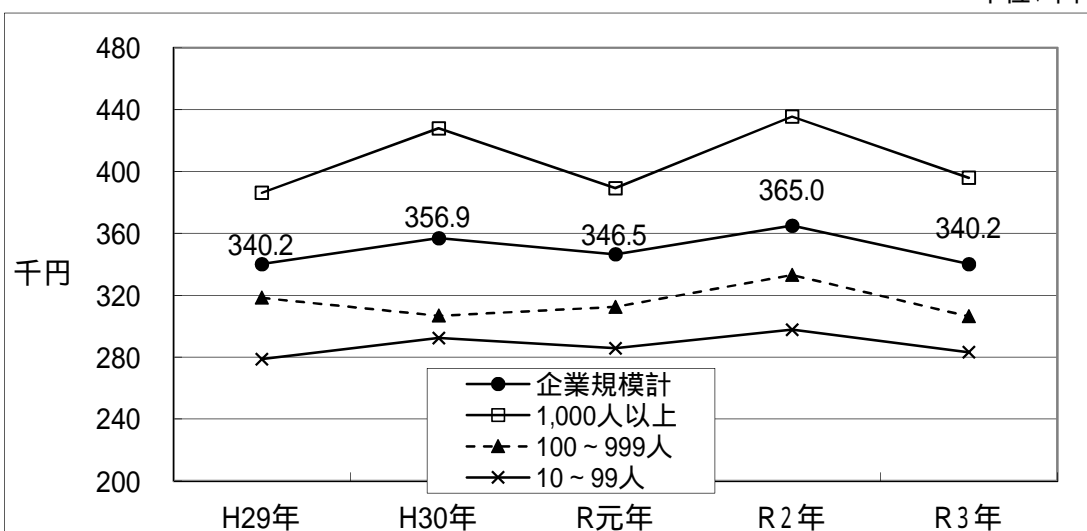

(女子労働者)

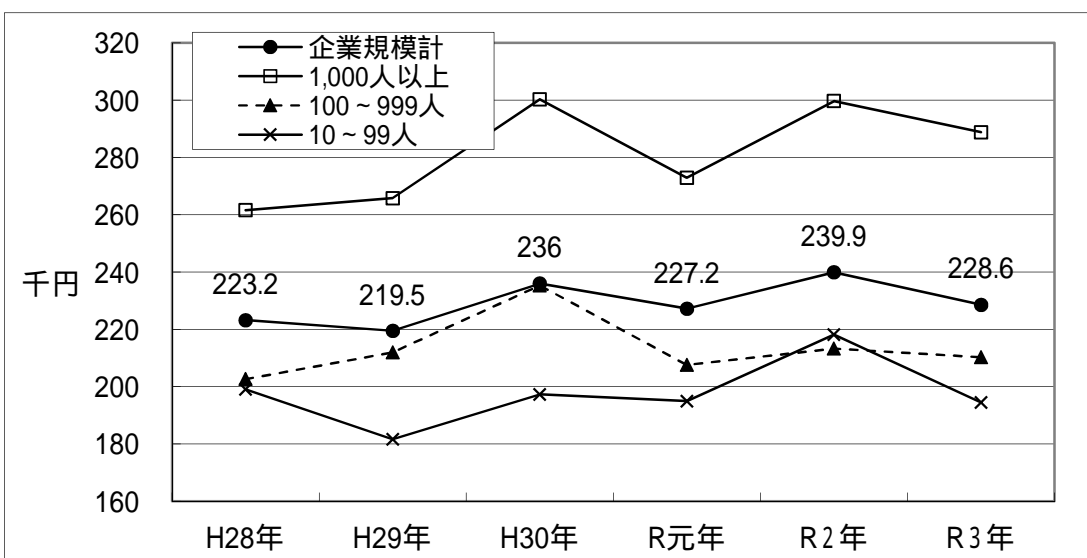

(資料出所：賃金構造基本統計調査 令和2年調査から推計方法の見直しが行われた。)

電気機械器具製造業(E29)の所定内給与額の推移 (全国、20～24歳、平成29年～令和3年)

	男子労働者(20～24歳)					女子労働者(20～24歳)				
	H29年	H30年	R元年	R2年	R3年	H29年	H30年	R元年	R2年	R3年
企業規模計	205.2	208.7	200.2	205.0	207.9	192.7	188.8	189.4	193.2	200.1
1,000人以上	218.9	236.6	204.1	223.3	216.7	217.5	208.6	205.7	212.8	230.1
100～999人	201.6	194.5	199.6	194.2	204.1	183.4	181.7	181.5	180.8	184.6
10～99人	182.2	189.6	190.6	200.6	199.2	169.8	179.2	177.3	193.1	169.9

単位:千円

(男子労働者)

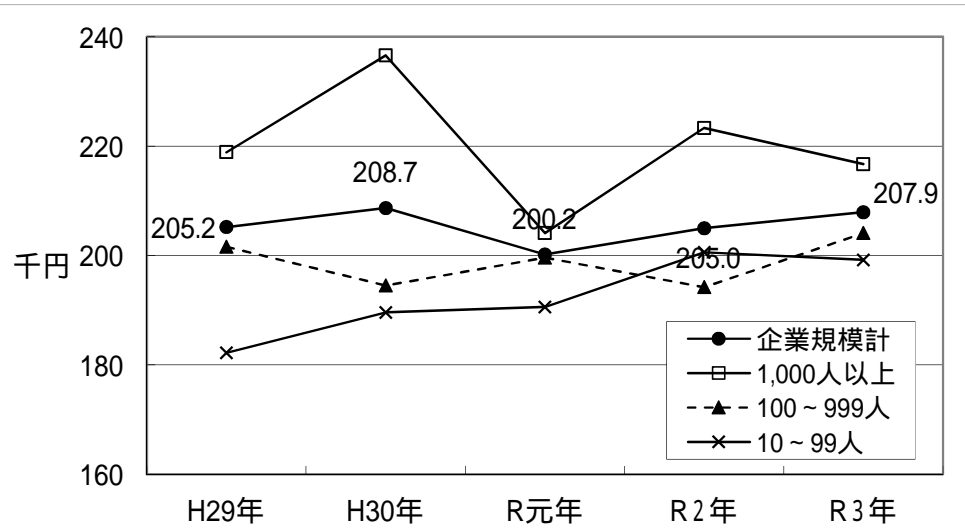

(女子労働者)

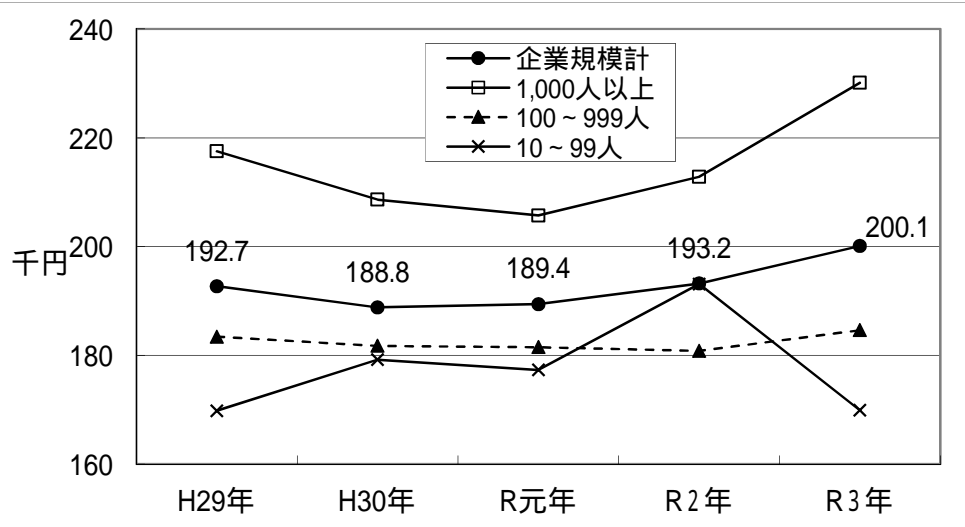

(資料出所:賃金構造基本統計調査 令和2年調査から推計方法の見直しが行われた。)

東北3県 自動車営業職業従事者(男女計)の所定内給与額の推移 (平成27年～令和3年)

宮城県

年	年齢 (歳)	勤続年数 (年)	所定内労働時間数 (時間)	所定内給与額 (千円)	1時間当たりの所定内給与額(円)
平成27年	38.4	15.2	161	331.5	2,059
平成28年	37.1	13.0	158	258.2	1,634
平成29年	35.3	13.4	159	264.1	1,661
平成30年	47.2	28.2	152	328.1	2,159
令和元年	40.9	11.9	190	337.5	1,776
令和2年	42.7	18.9	165	295.6	1,792
令和3年	41.0	15.3	169	329.6	1,950

福島県

年	年齢 (歳)	勤続年数 (年)	所定内労働時間数 (時間)	所定内給与額 (千円)	1時間当たりの所定内給与額(円)
平成27年	44.9	22.5	162	297.1	1,834
平成28年	34.2	10.7	164	304.2	1,855
平成29年	35.4	6.0	171	283.2	1,656
平成30年	39.9	13.8	174	268.4	1,543
令和元年	36.0	10.5	172	312.8	1,819
令和2年	40.4	12.0	173	305.4	1,765
令和3年	43.2	17.4	158	324.2	2,052

山形県

年	年齢 (歳)	勤続年数 (年)	所定内労働時間数 (時間)	所定内給与額 (千円)	1時間当たりの所定内給与額(円)
平成27年	37.4	11.5	162	274.8	1,696
平成28年	37.7	8.6	166	271.8	1,637
平成29年	34.0	10.1	172	292.1	1,698
平成30年	37.1	10.1	175	306.7	1,753
令和元年	41.3	16.0	167	276.3	1,654
令和2年	41.0	13.8	167	281.6	1,686
令和3年	39.9	13.4	174	317.6	1,825

参考 全国

年	年齢 (歳)	勤続年数 (年)	所定内労働時間数 (時間)	所定内給与額 (千円)	1時間当たりの所定内給与額(円)
平成27年	37.5	12.1	166	317.2	1,911
平成28年	36.8	11.8	165	294.7	1,786
平成29年	37.0	12.3	166	313.9	1,891
平成30年	36.5	12.0	167	306.0	1,832
令和元年	37.5	13.1	167	321.5	1,925
令和2年	39.4	14.1	167	324.5	1,943
令和3年	37.9	12.5	167	326.7	1,956

資料出所:賃金構造基本統計調査

1 令和2年調査から調査項目及び推計方法の見直しが行われた。平成27年から令和元年までの表の数値は、令和2年と同じ推計方法で集計を行ったもの。

2 令和元年までの職種区分は、「自動車外交販売員(男女計)」。

3 1時間当たりの所定内給与額(円) = 所定内給与額(千円) ÷ 所定内労働時間数(時間)

東北3県 自動車営業職業従事者(男女計)の所定内給与額の推移 (平成27年～令和3年)

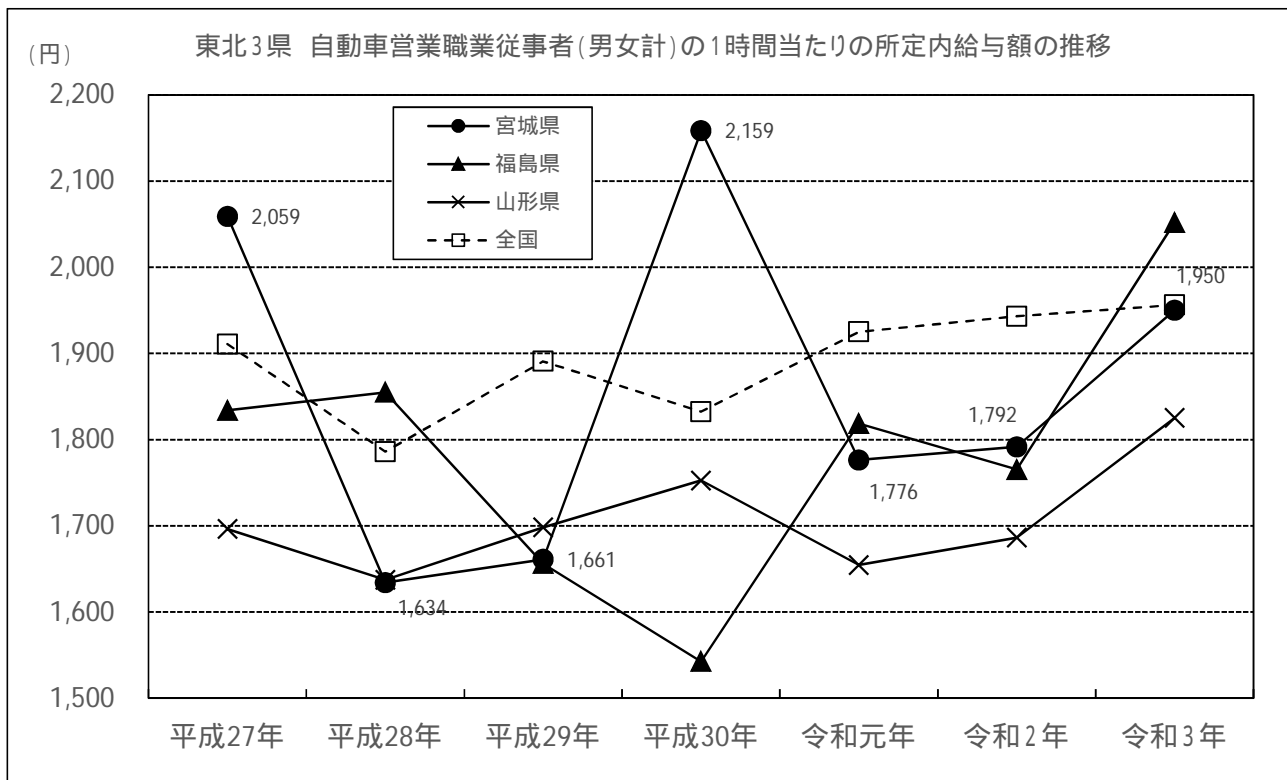

賃金実態調査結果

調査対象産業表

鉄鋼業賃金実態調査結果（表）

鉄鋼業賃金額の推移（グラフ）

電子...製造業（E28,29,30）賃金実態調査結果（表）

電子...製造業（E28,29,30）賃金額の推移（グラフ）

自動車小売業賃金実態調査結果（表）

自動車小売業賃金額の推移（グラフ）

最低賃金に関する基礎調査の説明

用語の説明

調 査 対 象 産 業 表

総計	大計	中計	明細		
01	01	00 特定(産業別)最賃適用除外者及び年齢除外者	01 特定(産業別)最賃適用除外者及び年齢除外者		
調 査 対 象 産 業 計	地 域 最 賃 対 象 産 業	01 地域最賃適用 製造業	02 E - 製造業 E (特賃除く)		
		02 地域最賃適用 卸売業, 小売業	04 I - 卸売業, 小売業 I (特賃を除く)		
		03 地域最賃適用 学術研究, 専門・技術サービス業, 新聞業, 出版業	03 G - 情報通信業のうち新聞業(G413), 出版業(G414) G413, G414		
			05 L - 学術研究, 専門技術サービス業 L		
		04 地域最賃適用 宿泊業, 飲食サービス業	06 M - 宿泊業, 飲食サービス業 M		
		05 地域最賃適用 生活関連サービス業, 娯楽業	07 N - 生活関連サービス業, 娯楽業 N		
		06 地域最賃適用 医療, 福祉	08 P - 医療・福祉 P		
		07 地域最賃適用 サービス業(他に分類されないもの)	09 R - サービス業(他に分類されないもの) R		
		特 定 (産 業 別) 最 賃 対 象 産 業	02	08 鉄鋼業	10 鉄鋼業 E22 (2211, 2251, 2252, 229, 220を除く)
			09 電子部品・デバイス・電子回路、電気機械器具、情報通信機械器具製造業	11 電子部品・デバイス・電子回路製造業 E28	
				12 電気機械器具製造業 E29	
				13 情報通信機械器具製造業 E30	
			10 自動車小売業	14 自動車(新車)小売業 I5911	
				15 中古自動車小売業 I5912	
16 自動車部分品・附属品小売業 I5913					

令和4年度賃金実態調査結果（鉄鋼業）

		人数	時間当たり 平均賃金額	中位数	第一・ 四分位数	第一・ 十分位数	第一・ 二十分位数	未満率
鉄鋼業	中計08	185 人	1,719 円	1,592 円	1,413 円	1,187 円	1,133 円	0.0 %
	男	164 人	1,759 円	1,606 円	1,442 円	1,219 円	1,179 円	0.0 %
	女	21 人	1,396 円	1,388 円	1,250 円	1,082 円	1,082 円	0.0 %
	パ ー ト	7 人	1,470 円	1,500 円	1,250 円	1,187 円	1,187 円	0.0 %
	仙 台 市	87 人	1,876 円	1,781 円	1,464 円	1,219 円	1,181 円	0.0 %
	仙台市周辺	60 人	1,636 円	1,563 円	1,362 円	1,179 円	1,079 円	0.0 %
	郡 部	38 人	1,487 円	1,443 円	1,258 円	1,187 円	1,178 円	0.0 %
	30～99人	126 人	1,820 円	1,706 円	1,442 円	1,219 円	1,179 円	0.0 %
	10～29人	41 人	1,501 円	1,495 円	1,346 円	1,187 円	1,179 円	0.0 %
	1～9人	18 人	1,505 円	1,443 円	1,258 円	1,079 円	1,012 円	0.0 %
令和3年度調査	中計08	191 人	1,687 円	1,563 円	1,277 円	1,159 円	1,058 円	0.0 %
	男	167 人	1,738 円	1,600 円	1,413 円	1,161 円	1,098 円	0.0 %
	女	24 人	1,332 円	1,251 円	1,189 円	1,041 円	1,041 円	0.0 %
	パ ー ト	0 人	- 円	- 円	- 円	- 円	- 円	- %
	仙 台 市	86 人	1,836 円	1,749 円	1,422 円	1,199 円	1,180 円	0.0 %
	仙台市周辺	64 人	1,635 円	1,522 円	1,204 円	1,053 円	1,041 円	0.0 %
	郡 部	41 人	1,455 円	1,419 円	1,250 円	1,150 円	1,150 円	0.0 %
	30～99人	130 人	1,756 円	1,696 円	1,306 円	1,161 円	1,058 円	0.0 %
	10～29人	43 人	1,468 円	1,500 円	1,267 円	1,150 円	1,150 円	0.0 %
	1～9人	18 人	1,713 円	1,418 円	1,365 円	1,159 円	971 円	0.0 %

鉄鋼業賃金額の推移

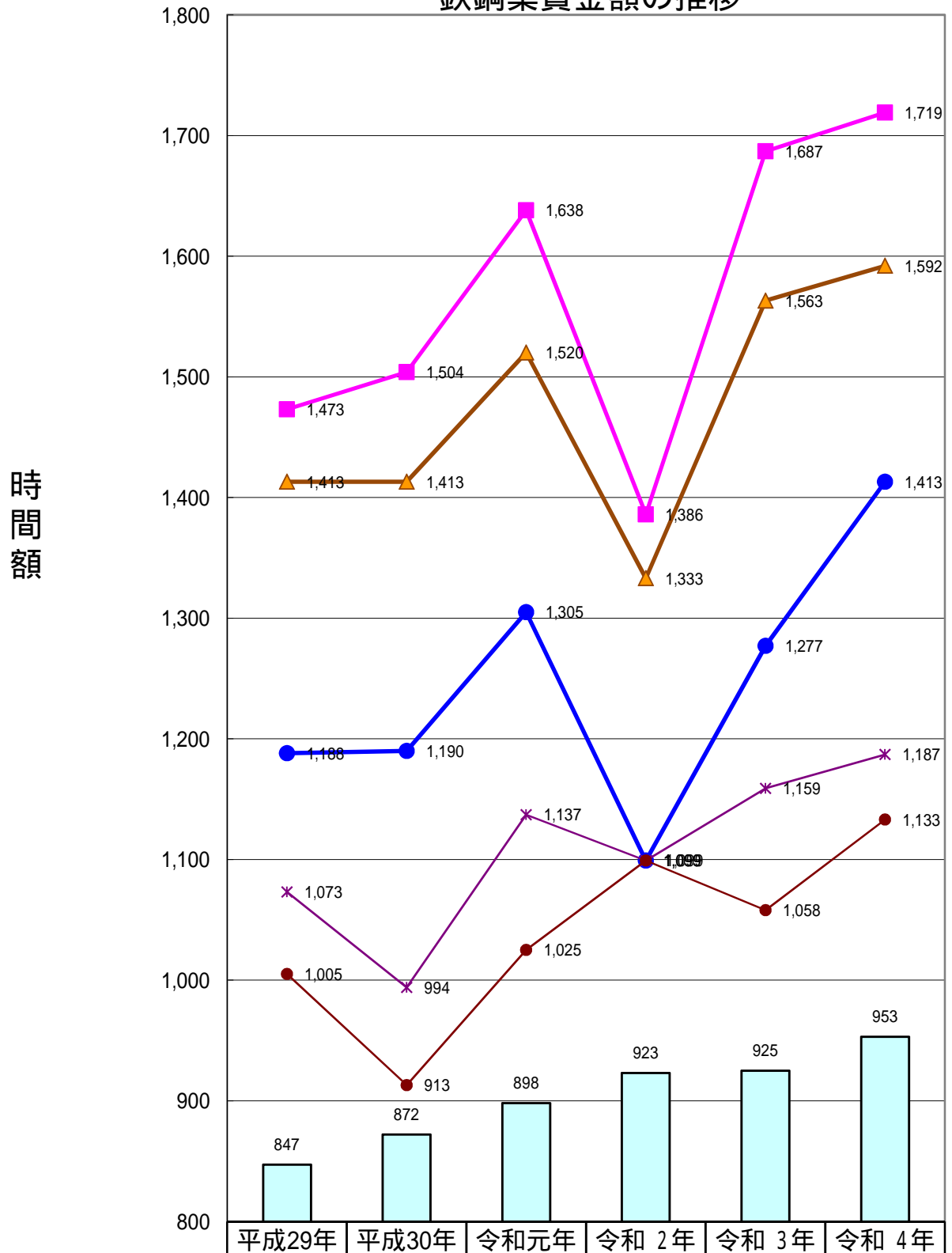

	平成29年	平成30年	令和元年	令和 2年	令和 3年	令和 4年
改定前特定最賃額	847	872	898	923	925	953
時間当平均賃金額	1,473	1,504	1,638	1,386	1,687	1,719
中位数	1,413	1,413	1,520	1,333	1,563	1,592
第1・4分位数	1,188	1,190	1,305	1,099	1,277	1,413
第1・10分位数	1,073	994	1,137	1,099	1,159	1,187
第1・20分位数	1,005	913	1,025	1,099	1,058	1,133

令和4年度賃金実態調査結果（電子...製造業）

		人数	時間当たり 平均賃金額	中位数	第一・ 四分位数	第一・ 十分位数	第一・ 二十分位数	未満率
電子部品・デバイス・電子回路 具製造業	中計09	3,684 人	1,263 円	1,170 円	941 円	893 円	890 円	3.1 %
	男	2,047 人	1,422 円	1,258 円	1,140 円	965 円	911 円	1.1 %
	女	1,637 人	1,064 円	952 円	899 円	890 円	887 円	5.6 %
	パート	216 人	966 円	909 円	890 円	890 円	885 円	6.7 %
	仙台市	671 人	1,555 円	1,467 円	1,224 円	1,005 円	931 円	0.3 %
	仙台市周辺	474 人	1,312 円	1,195 円	1,062 円	911 円	895 円	1.9 %
	郡部	2,540 人	1,177 円	1,069 円	916 円	890 円	890 円	4.0 %
	30～99人	2,297 人	1,207 円	1,147 円	927 円	893 円	890 円	2.7 %
	10～29人	1,025 人	1,304 円	1,164 円	940 円	890 円	890 円	4.1 %
	1～9人	362 人	1,504 円	1,457 円	1,136 円	997 円	941 円	2.6 %
令和3年度調査	中計09	3,522 人	1,197 円	1,075 円	909 円	867 円	864 円	1.9 %
	男	1,867 人	1,385 円	1,250 円	1,080 円	950 円	920 円	0.8 %
	女	1,655 人	986 円	915 円	870 円	864 円	864 円	3.1 %
	パート	312 人	935 円	870 円	864 円	864 円	845 円	7.6 %
	仙台市	744 人	1,386 円	1,215 円	1,087 円	972 円	955 円	1.1 %
	仙台市周辺	508 人	1,224 円	1,148 円	943 円	870 円	864 円	0.4 %
	郡部	2,270 人	1,130 円	1,000 円	891 円	864 円	864 円	2.5 %
	30～99人	2,054 人	1,126 円	1,034 円	900 円	869 円	864 円	1.8 %
	10～29人	1,058 人	1,243 円	1,136 円	910 円	867 円	864 円	2.8 %
	1～9人	411 人	1,433 円	1,350 円	1,080 円	865 円	864 円	0.0 %

電子...製造業賃金額の推移

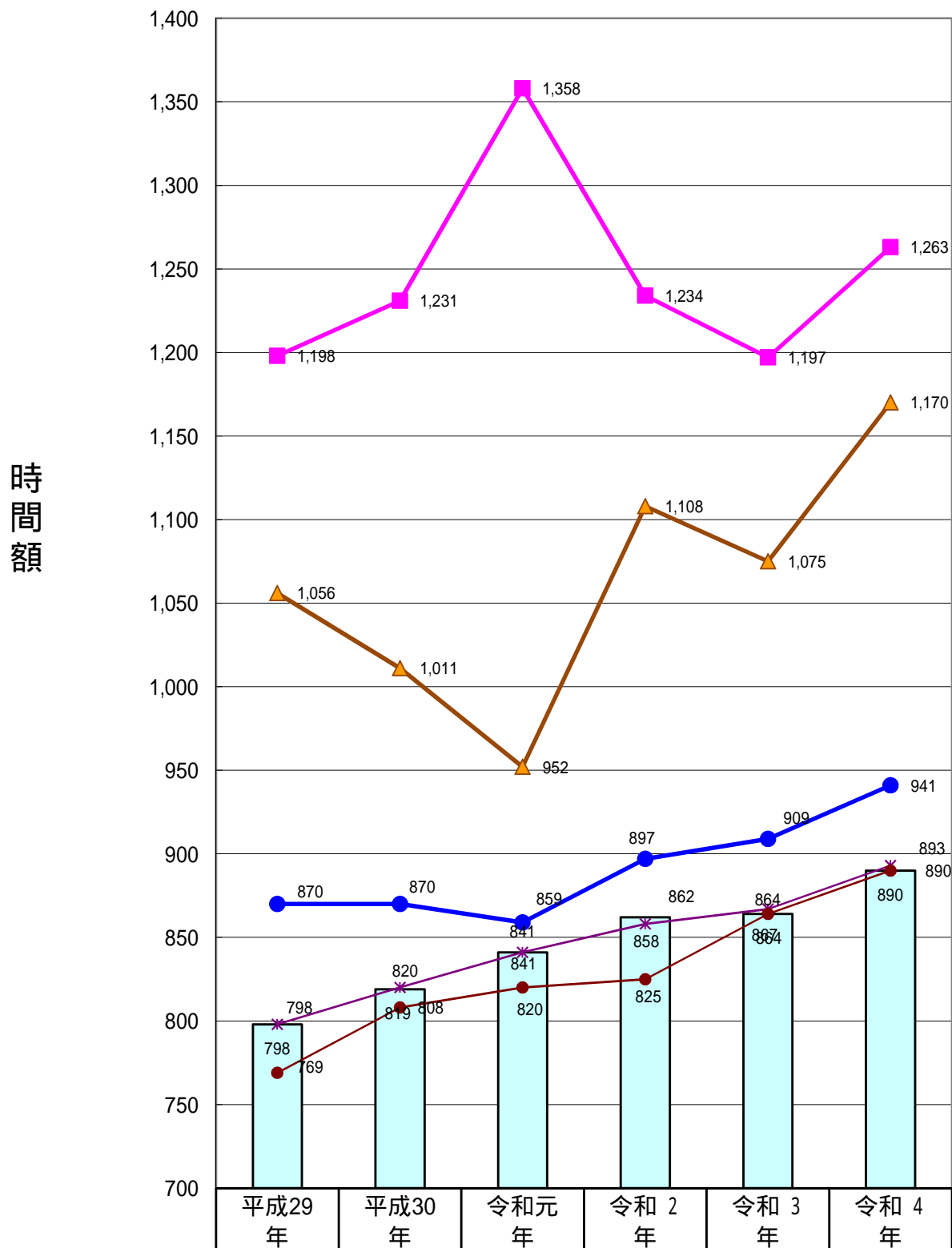

改定前特定最賃額	798	819	841	862	864	890
時間当平均賃金額	1,198	1,231	1,358	1,234	1,197	1,263
中位数	1,056	1,011	952	1,108	1,075	1,170
第1・4分位数	870	870	859	897	909	941
第1・10分位数	798	820	841	858	867	893
第1・20分位数	769	808	820	825	864	890

令和4年度賃金実態調査結果（自動車小売業）

		人数	時間当たり 平均賃金額	中位数	第一・ 四分位数	第一・ 十分位数	第一・ 二十分位数	未満率
自動車小売業	中計10	6,815 人	1,442 円	1,351 円	1,129 円	982 円	930 円	3.2 %
	男	5,537 人	1,509 円	1,430 円	1,183 円	1,045 円	974 円	1.3 %
	女	1,279 人	1,151 円	1,100 円	950 円	909 円	881 円	11.1 %
	パート	344 人	1,094 円	1,000 円	930 円	900 円	879 円	14.5 %
	仙台市	2,911 人	1,485 円	1,380 円	1,142 円	1,002 円	975 円	0.5 %
	仙台市周辺	1,125 人	1,499 円	1,427 円	1,181 円	1,066 円	970 円	1.4 %
	郡部	2,779 人	1,374 円	1,282 円	1,071 円	930 円	906 円	6.6 %
	10～29人	4,936 人	1,469 円	1,376 円	1,141 円	1,000 円	953 円	1.8 %
	1～9人	1,879 人	1,371 円	1,269 円	1,068 円	931 円	900 円	6.7 %
令和3年度調査	中計10	7,509 人	1,472 円	1,374 円	1,122 円	972 円	917 円	2.6 %
	男	6,074 人	1,545 円	1,463 円	1,194 円	1,042 円	970 円	1.7 %
	女	1,435 人	1,166 円	1,092 円	950 円	900 円	857 円	6.6 %
	パート	341 人	1,031 円	950 円	900 円	830 円	825 円	19.5 %
	仙台市	3,216 人	1,478 円	1,376 円	1,121 円	970 円	915 円	2.3 %
	仙台市周辺	1,242 人	1,483 円	1,420 円	1,152 円	970 円	930 円	1.8 %
	郡部	3,052 人	1,463 円	1,355 円	1,122 円	987 円	909 円	3.3 %
	10～29人	5,274 人	1,520 円	1,424 円	1,152 円	1,000 円	940 円	1.4 %
1～9人	2,235 人	1,361 円	1,279 円	1,058 円	929 円	879 円	5.4 %	

自動車小売業賃金額の推移

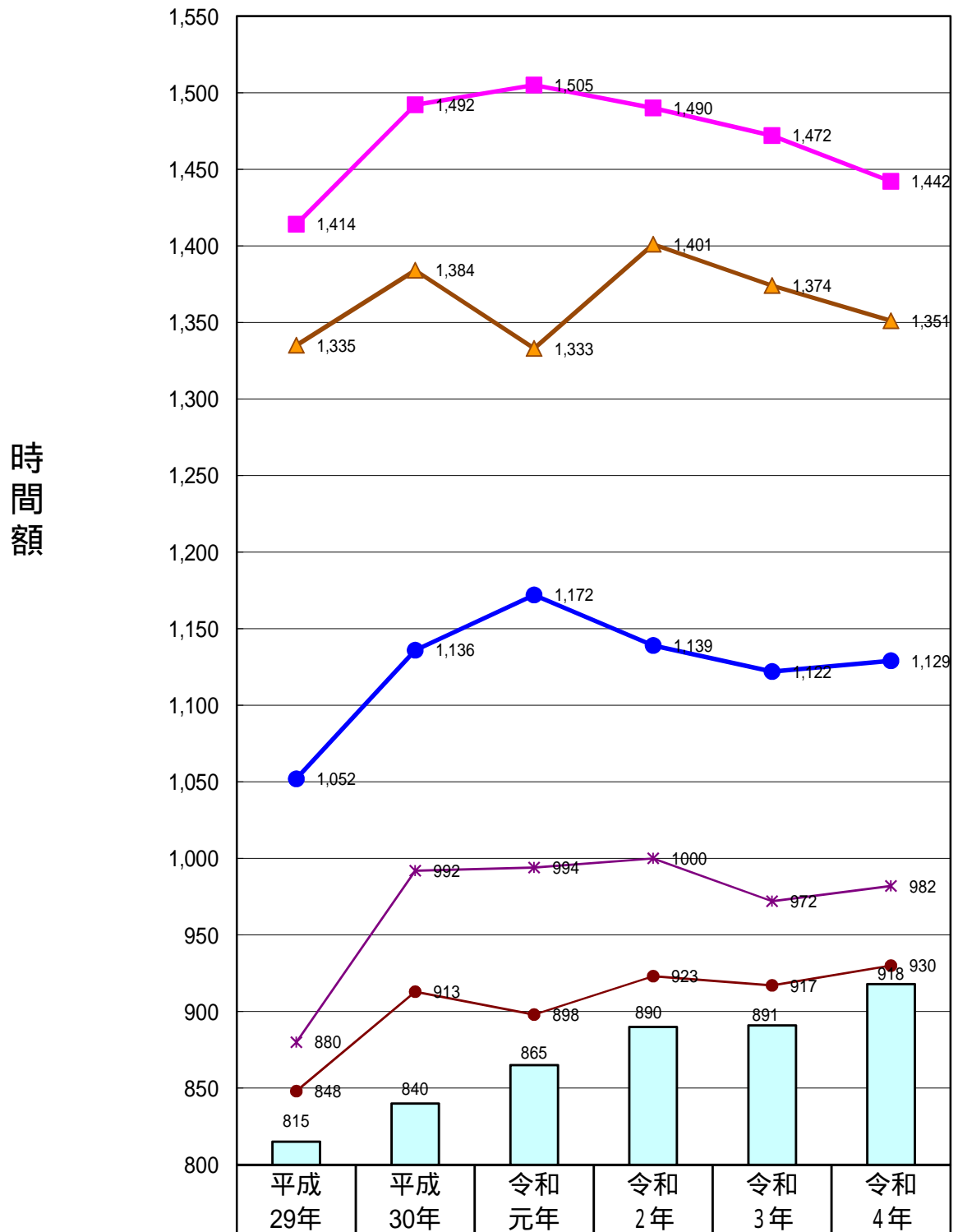

改定前特定最賃額	815	840	865	890	891	918
時間当平均賃金額	1,414	1,492	1,505	1,490	1,472	1,442
中位数	1,335	1,384	1,333	1,401	1,374	1,351
第1・4分位数	1,052	1,136	1,172	1,139	1,122	1,129
第1・10分位数	880	992	994	1000	972	982
第1・20分位数	848	913	898	923	917	930

最低賃金に関する基礎調査

調査の目的	<ul style="list-style-type: none"> ・地方最低賃金審議会における最低賃金の決定及び改正等の審議に資すること ・中小規模の事業所の労働者の賃金の実態等を把握すること
調査対象 (産業)	<ul style="list-style-type: none"> ・製造業(E) ・情報通信業(G)のうち新聞業(G413)及び出版業(G414) ・卸売業, 小売業(I) ・学術研究, 専門・技術サービス業(L) ・宿泊業, 飲食サービス業(M) ・生活関連サービス業, 娯楽業(N) ・医療, 福祉(P) ・サービス業(他に分類されないもの)(R) <p style="margin-left: 40px;">ただし、上記の産業以外の産業において特定最低賃金が設定されており、当該特定最低賃金の審議に必要な場合は、上記の産業以外の産業であっても調査の対象とする。</p>
(事業所)	<p>事業所規模30人未満の民営事業所 (製造業(E)、情報通信業(G)は100人未満)</p> <p style="margin-left: 40px;">ただし、特定最低賃金が設定されている産業が、常用労働者30人若しくは100人以上を雇用している事業所が多くを占めており、特定最低賃金の審議に必要な場合は、30人若しくは100人以上を雇用している事業所も調査の対象とする。</p>
(労働者)	当年6月1日において雇用される労働者
調査時期	毎年5～6月
調査方法	郵送 + オンライン
主な調査結果	・未満率、影響率(総括表)

用語の説明

地域について

- 仙 台 市 : 仙台市
仙 台 市 周 辺 : 塩釜市、名取市、多賀城市、岩沼市、富谷市、
巨理町、山元町、松島町、七ヶ浜町、利府町
郡 部 : 仙台市と仙台市周辺を除く市町村

統計用語

- 中 位 数 : 労働者の賃金の低いものから一列に並べ、それを二等分し、真ん中の節（ふし）に当たる労働者の賃金額
第一・四分位数 : 同様に四等分して低いほうから最初の節に当たる労働者の賃金額
第一・十分位数 : 同様に十等分して低いほうから最初の節に当たる労働者の賃金額
第一・二十分位数 : 同様に二十等分して低いほうから最初の節に当たる労働者の賃金額

未 満 率 : 最低賃金を改正する前に、最低賃金を下回っている労働者の割合
(最低賃金の減額特例許可を受けている労働者等も含まれる)

影 響 率 : 最低賃金を改定した後に、改定後の最低賃金を下回ることになる労働者の割合
(すなわち、最低賃金の改定に伴い、法の強制力により、賃金の引上げを行う必要のある労働者の比率である。引上げ額が大きければ、影響率が上がり、引上げ率が小さければ、影響率は下がることとなる。)

事業の動向関係

宮城県の鉄鋼業製造品出荷額・粗付加価値額等の推移

宮城県の電機等製造業製造品出荷額・粗付加価値額等の推移

宮城県の自動車新規登録台数の推移（軽自動車を除く）

宮城県の自動車新規登録台数の推移（軽自動車のみ）

宮城県の自動車新規登録台数の推移（軽自動車を含む合計）

宮城県の鉄鋼業製造品出荷額・付加価値額等の推移

全事業所(規模4人以上の事業所)

年	事業所数	従業者数	現金給与総額 (百万円)	製造品 出荷額等 (内国消費税込) (百万円)	従業者一人 当たり製造 品出荷額等 (内国消費税を 控除したもの) (万円)	付加価値額 (万円)	従業者一人当たり 付加価値額 (万円)
27年	51	2,102	11,184	156,452	7,348	2,509,999	1,196
28年	41	2,080	11,070	149,981	7,110	2,620,257	1,260
29年	43	2,202	11,335	173,776	7,810	2,693,489	1,223
30年	41	2,236	12,080	191,142	8,490	2,543,121	1,137
元年	37	2,228	11,414	182,389	8,186	3,261,422	1,464

資料出所:平成30年宮城県の工業(確報)

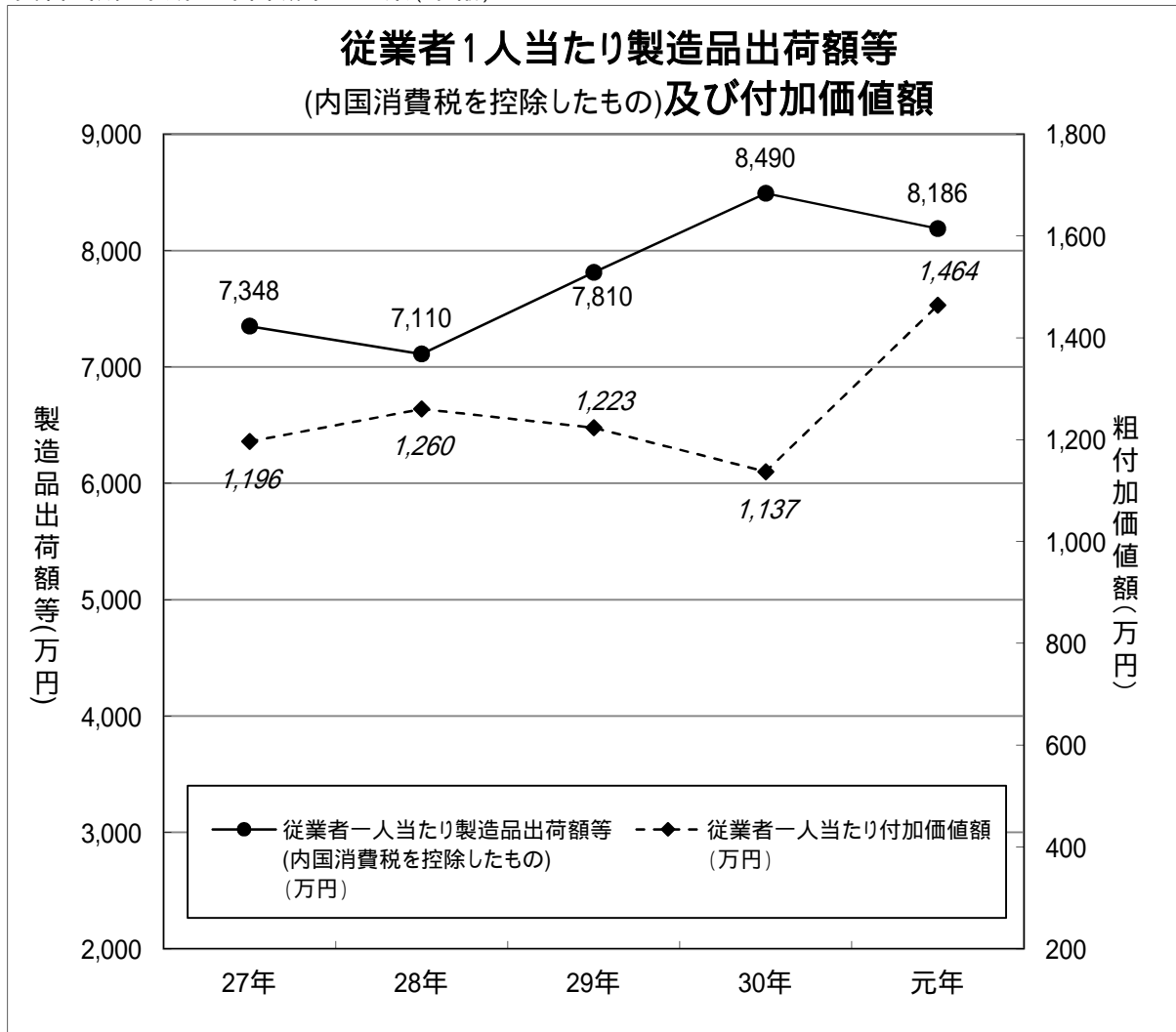

宮城県の電機等製造業製造品出荷額・付加価値額等の推移

全事業所(規模4人以上の事業所)

年	事業所数	従業者数	現金給与総額 (万円)	製造品 出荷額等 (内国消費税込) (万円)	従業者一人 当たり製造 品出荷額等 (内国消費税を 控除したもの) (万円)	付加価値額 (万円)	従業者一人当たり 付加価値額 (万円)
27年	253	22,181	10,960,207	70,981,706	3,189	35,296,695	1,591
28年	233	23,625	10,151,517	77,721,131	2,876	36,946,343	1,208
29年	224	24,048	10,882,895	80,668,362	3,337	39,268,114	1,633
30年	225	24,860	11,528,599	82,408,979	3,282	40,098,239	1,613
元年	212	23,735	10,304,057	74,684,132	3,147	35,016,537	1,475

資料出所:平成30年宮城県の工業(確報)

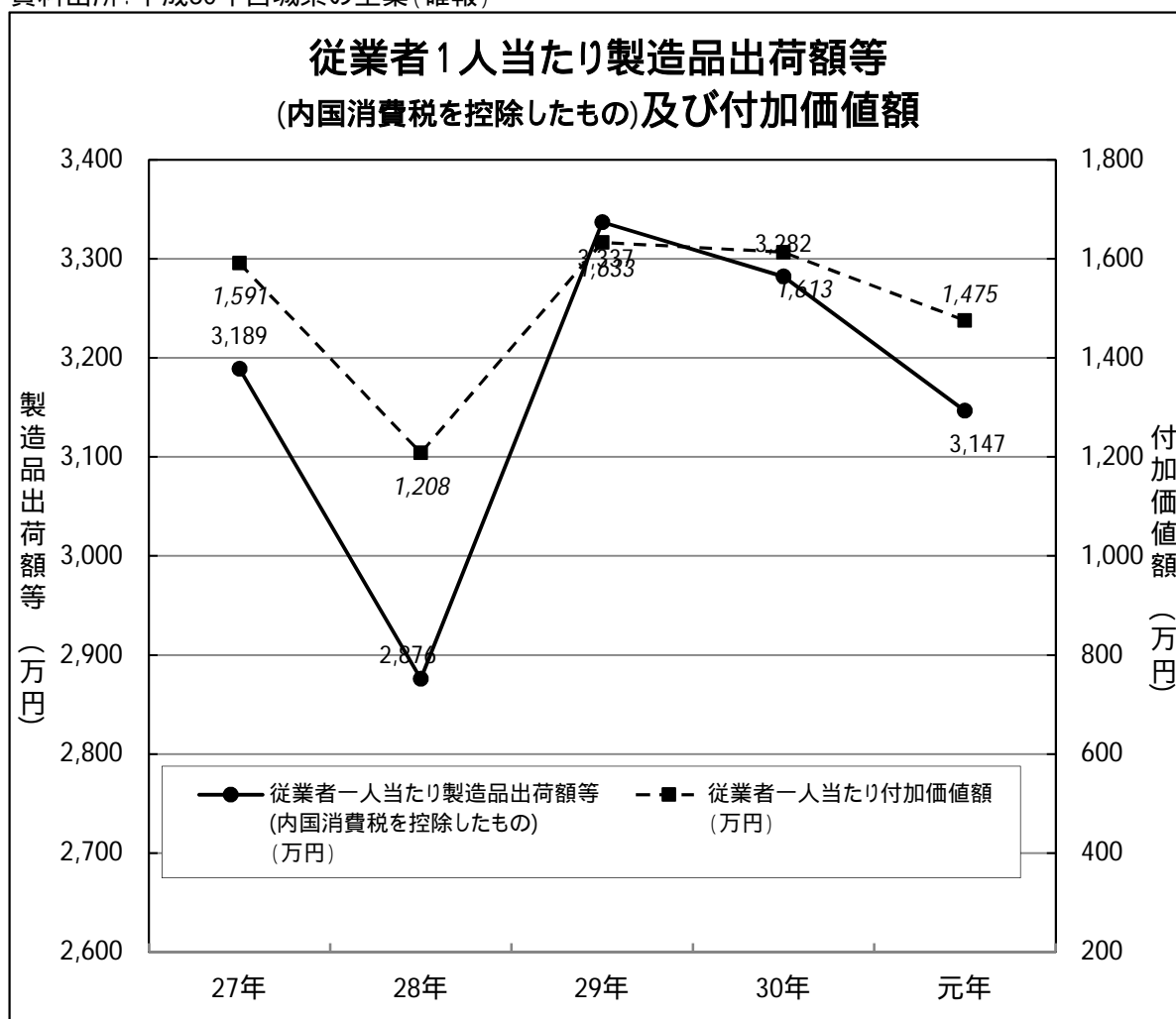

宮城県の自動車新規登録台数の推移(軽自動車を除く)

単位:台

	新車	新車対前年比	中古車	中古車対前年比
29年	67,737	2.35%	84,857	1.54%
30年	67,054	-1.01%	82,981	-2.21%
元年	66,076	-2.45%	84,013	-0.99%
2年	57,140	-15.64%	82,335	-0.78%
3年	54,229	-19.13%	78,976	-6.00%
4年(1~6月)	25,503	-13.09%	38,522	-7.24%

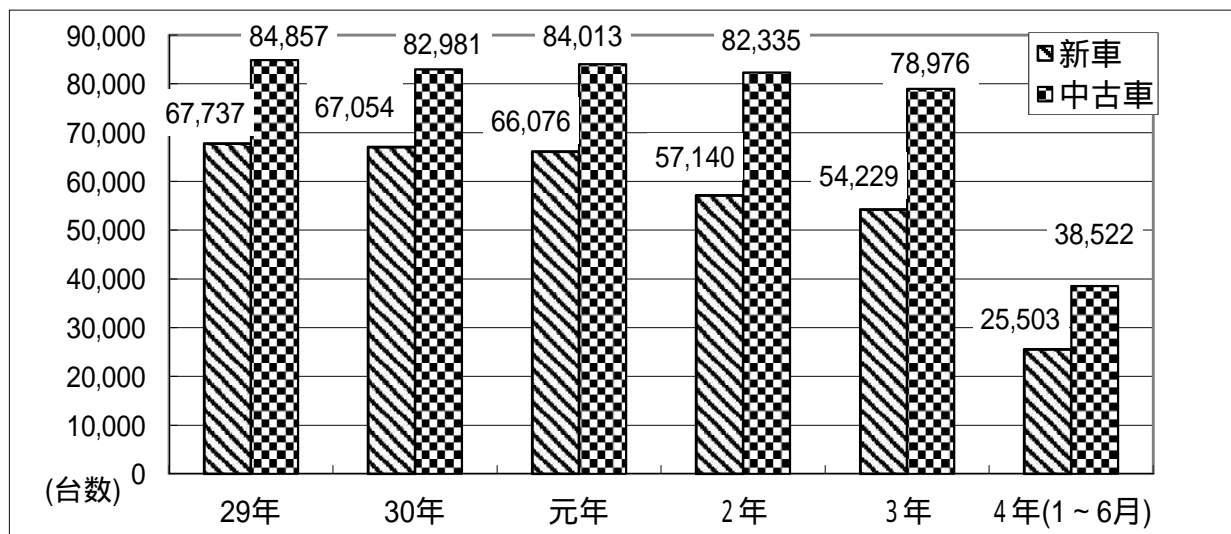

令和4年	前年新車	新車	前年中古車	中古車
1月	4,566	3,795	5,527	5,408
2月	4,992	4,008	6,287	5,798
3月	7,879	6,646	10,129	9,036
4月	3,985	3,651	6,752	5,741
5月	3,590	3,416	5,824	5,933
6月	4,332	3,987	7,009	6,606
計	29,344	25,503	41,528	38,522

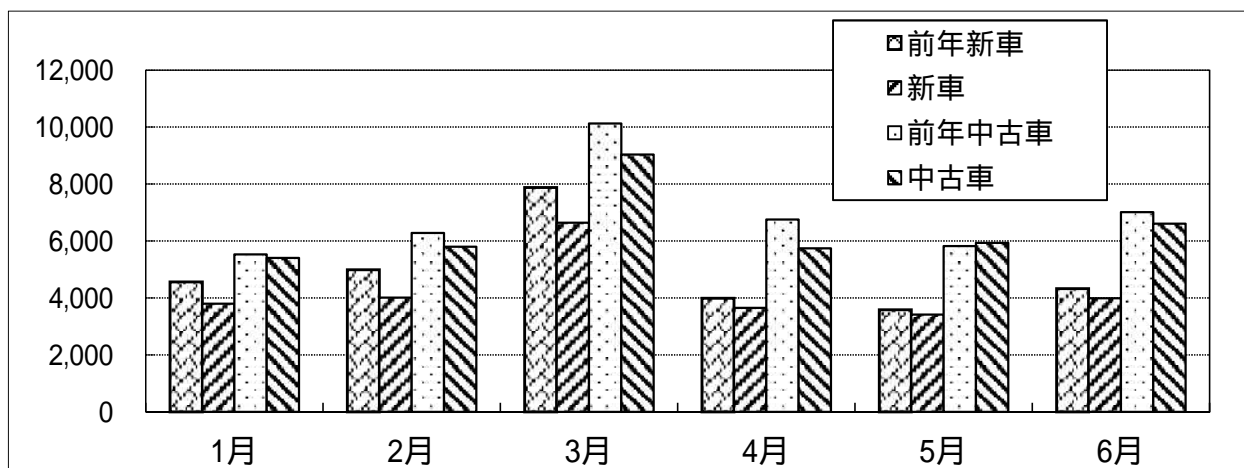

資料出所:東北運輸局・(一社)日本自動車販売協会連合会宮城県支部

宮城県の自動車新規登録台数の推移(軽自動車のみ)

単位:台

	新車	新車対前年比	中古車	中古車対前年比
29年	34,312	1.23%	62,625	1.74%
30年	34,588	0.80%	62,754	0.21%
元年	35,178	1.71%	63,271	0.82%
2年	32,071	-8.83%	59,795	-5.49%
3年	29,198	-8.96%	60,111	0.53%
4年(1~6月)	14,608	-14.09%	29,908	-8.68%

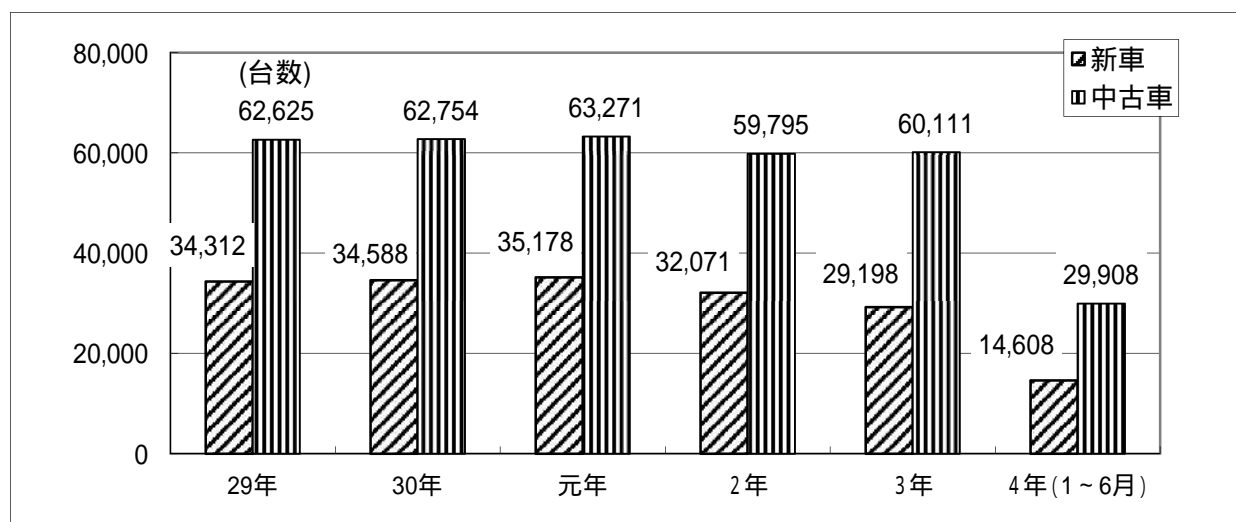

単位:台

令和4年	前年新車	新車	前年中古車	中古車
1月	2,750	2,221	4,632	4,274
2月	3,083	2,613	4,855	4,568
3月	4,221	3,497	8,255	7,146
4月	2,537	2,077	5,577	4,815
5月	2,160	1,922	4,447	4,358
6月	2,252	2,278	4,984	4,747
計	17,003	14,608	32,750	29,908

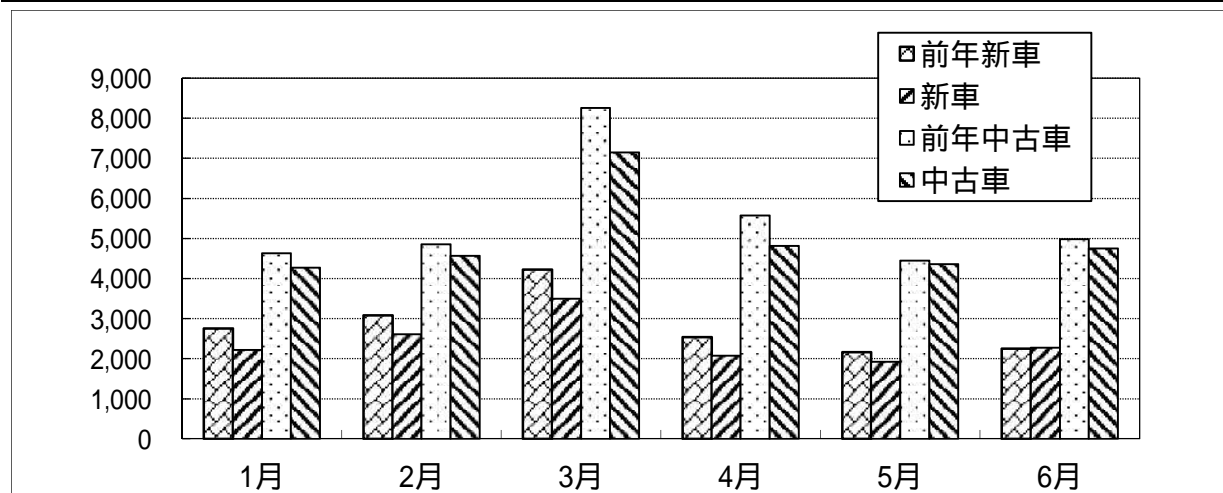

資料出所:(一社)全国軽自動車協会連合会

宮城県の自動車新規登録台数の推移 (軽自動車を含む合計)

単位:台

	新車	新車対前年比	中古車	中古車対前年比
28年	102,049	1.97%	147,482	1.63%
29年	101,642	-0.40%	145,735	-1.18%
30年	101,254	-0.38%	147,284	1.06%
元年	89,211	-11.89%	142,130	-3.50%
2年	83,427	-8.83%	139,087	-5.49%
3年(1~6月)	40,111	-13.46%	68,430	-7.87%

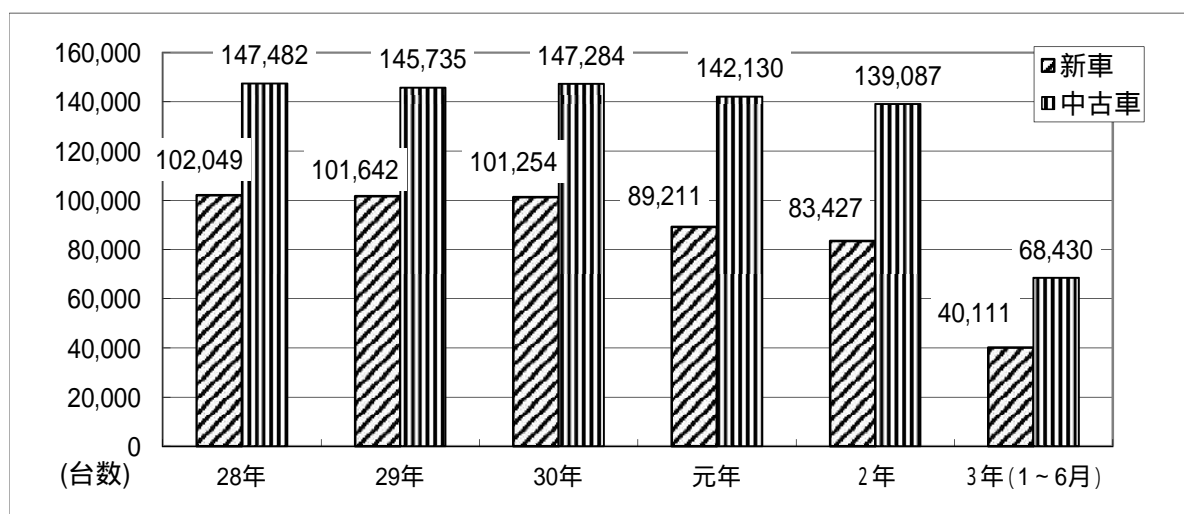

単位:台

令和3年	前年新車	新車	前年中古車	中古車
1月	7,316	6,016	10,159	9,682
2月	8,075	6,621	11,142	10,366
3月	12,100	10,143	18,384	16,182
4月	6,522	5,728	12,329	10,556
5月	5,750	5,338	10,271	10,291
6月	6,584	6,265	11,993	11,353
計	46,347	40,111	74,278	68,430

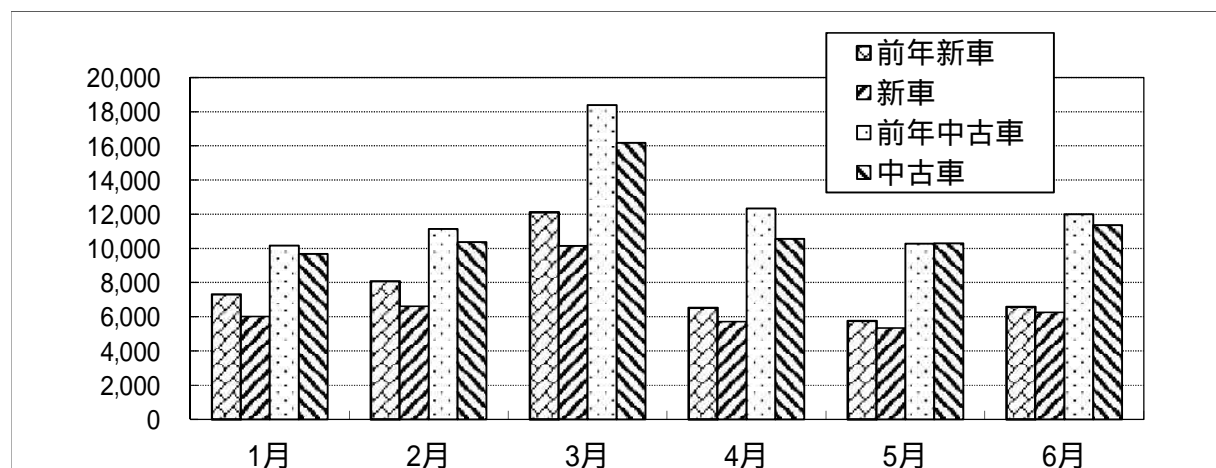

資料出所:(一社)全国軽自動車協会連合会

労働関係

宮城県の労働関係主要指標

1 鉱工業生産指数の推移

鉱工業指数

業種別鉱工業指数 鉄鋼業

電子部品・デバイス工業

電気機械工業

情報通信機械工業

2 消費者物価指数（仙台市）の推移

宮城県内の求人倍率等の推移

1 有効求人倍率の推移

2 新規求人倍率の推移

3 新規求人数及び有効求人数の対前年同月比（％）

宮城県の一般職業紹介状況（令和4年6月分）について

宮城県の労働関係主要指標

1 鉱工業生産指数の推移 (平成27年=100)

資料出所:宮城県、経済産業省

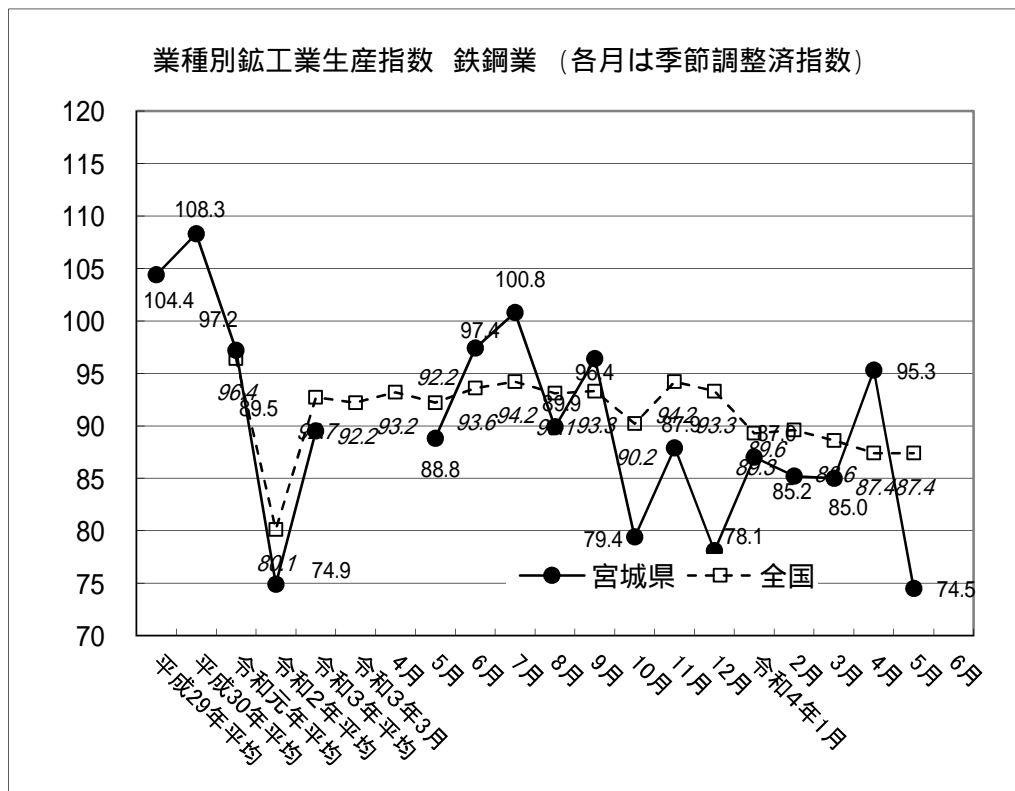
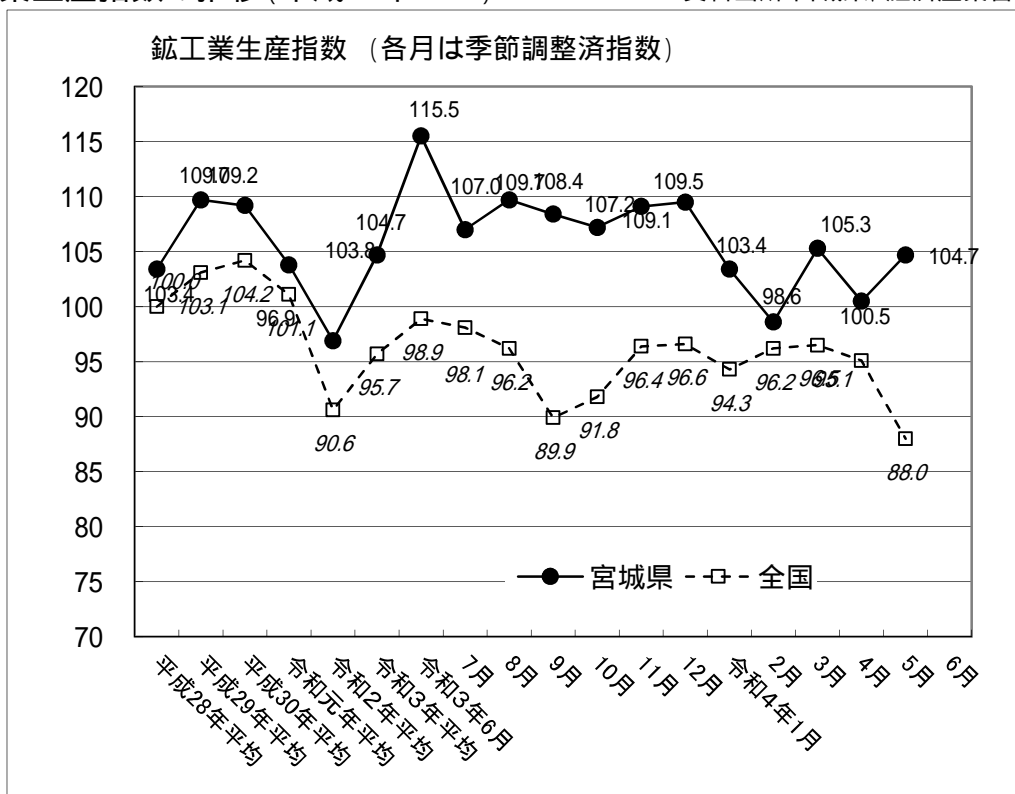

業種別鉱工業生産指数 電子部品・デバイス工業（各月は季節調整済指数）

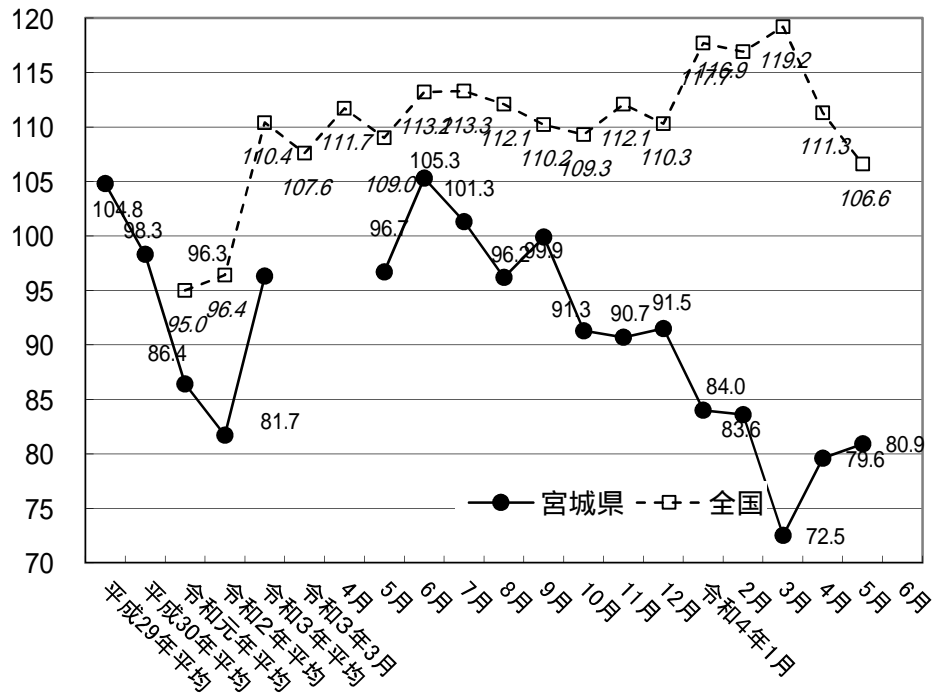

業種別鉱工業生産指数 電気機械工業（各月は季節調整済指数）

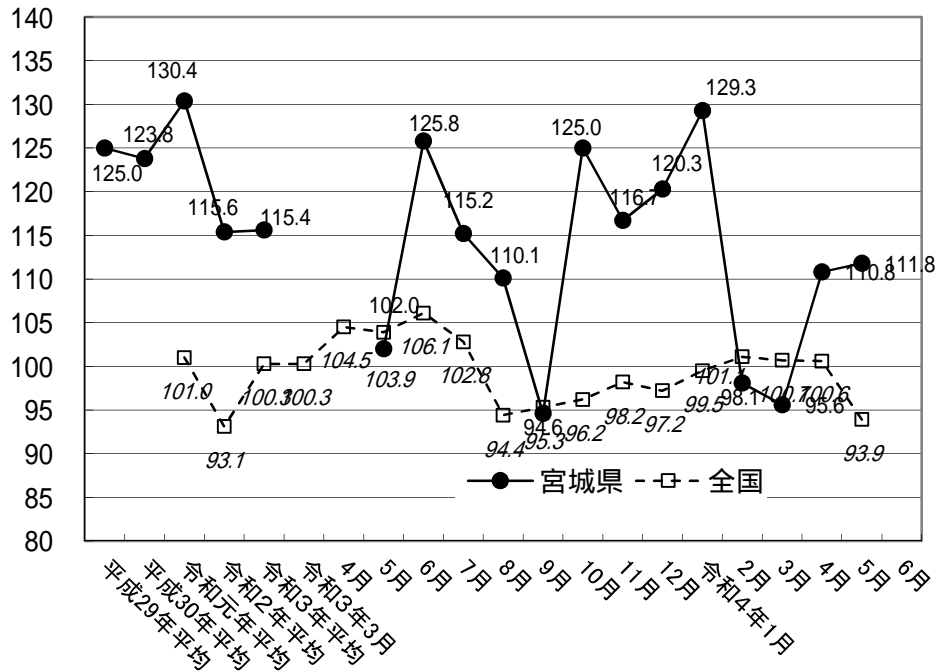

業種別鉱工業生産指数 情報通信機械工業（各月は季節調整済指数）

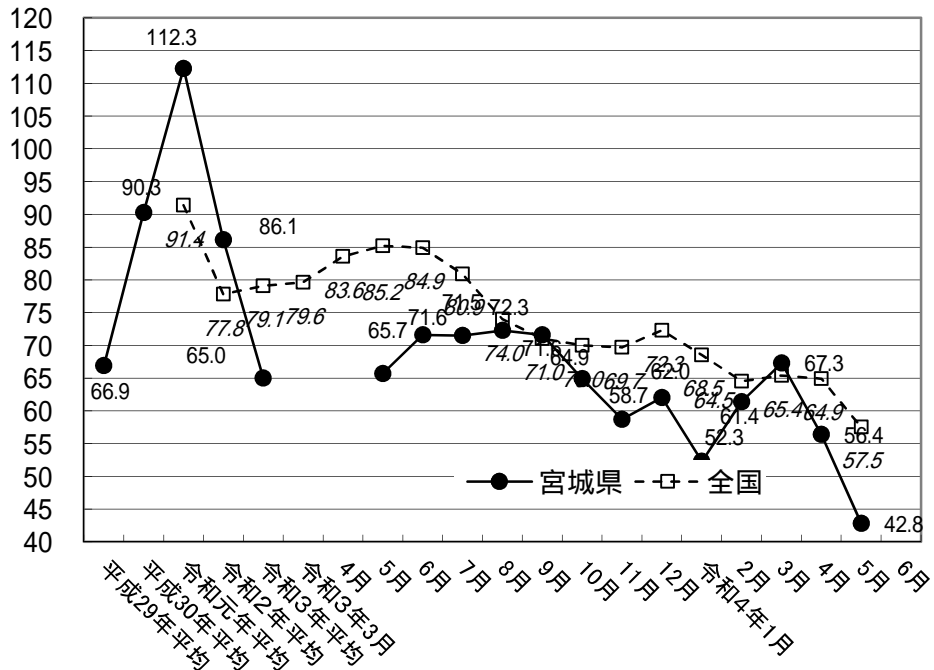

2 消費者物価指数(仙台市)の推移(平成27年 = 100)

資料出所:宮城県、総務省統計

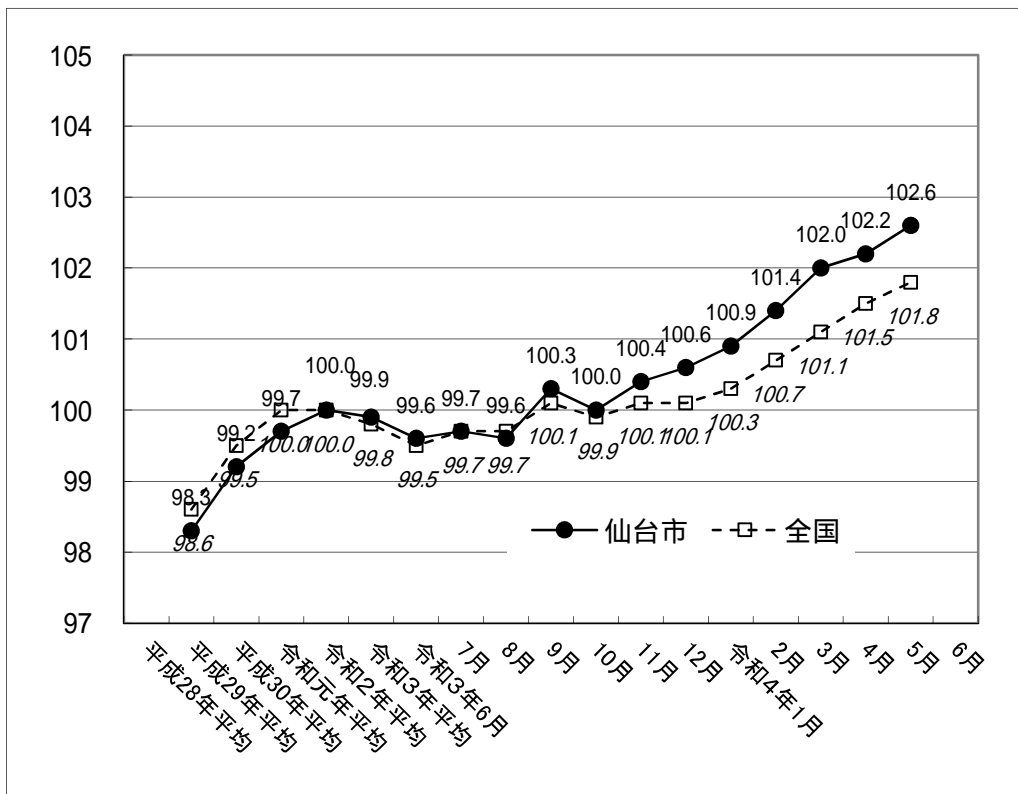

宮城県内の求人倍率等の推移

1 有効求人倍率の推移

資料出所:宮城労働局

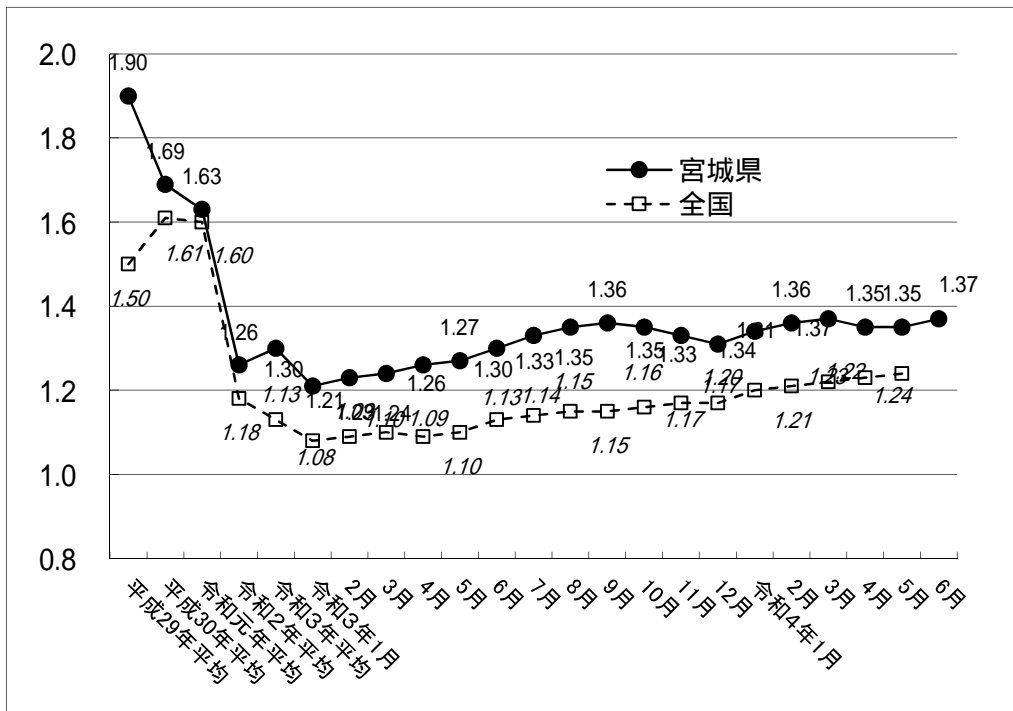

2 新規求人倍率の推移

資料出所:宮城労働局

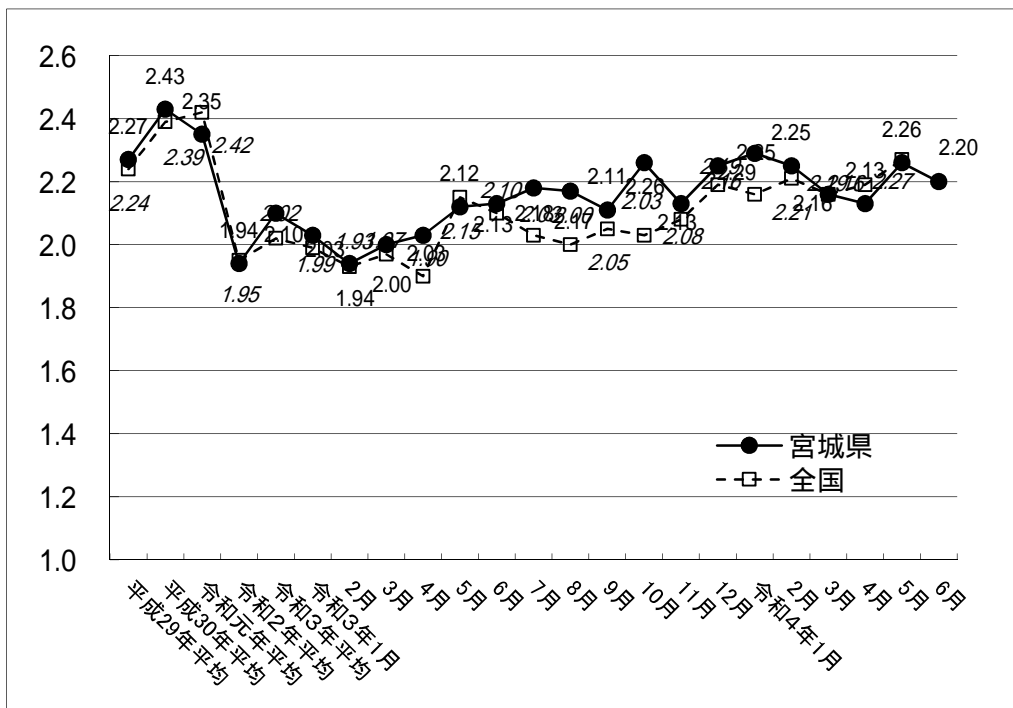

* 新規学卒関係及び一般日雇い関係を除く

宮城県内の求人倍率等の推移

資料出所:宮城労働局

3 有効求人数及び新規求人数の対前年同月比(%)

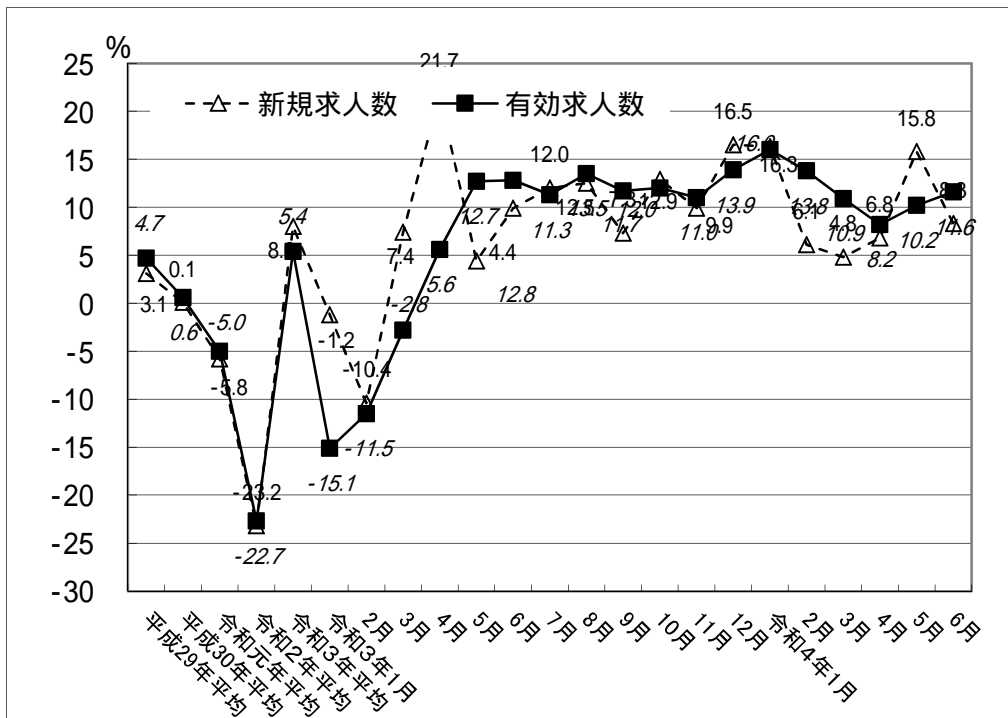

* 新規学卒関係及び一般日雇い関係を除く



ひと、暮らし、みらいのために

宮城労働局

Miyagi Labour Bureau

<https://isite.mhlw.go.jp/miyagi-roudoukyoku/>

V ③

Press Release

令和4年7月29日（金）

宮城労働局職業安定部職業安定課

職業安定課長 齋 和 彦

地方労働市場情報官 阿 部 弘 人

電話 022 (299) 8061

一 宮城県の一般職業紹介状況（令和4年6月分）について 一

令和4年6月の有効求人倍率等（季節調整値）の動向

◎ 令和4年6月の有効求人倍率は**1.37倍**で、前月と比べて**0.02ポイント**上回った。

○ 有効求人数は50,540人で、前月と比べて**2.4%**の増加となった。

○ 有効求職者数は36,872人で、前月と比べて**1.2%**の増加となった。

○ 新規求人倍率は**2.20倍**で、前月と比べて**0.06ポイント**下回った。

◎ 県内の雇用失業情勢は、求人に持ち直しの動きがみられ、求人が求職を上回って推移しているものの、一部に厳しさがみられており、新型コロナウイルス感染症等が雇用に与える影響に、より一層注意する必要がある。

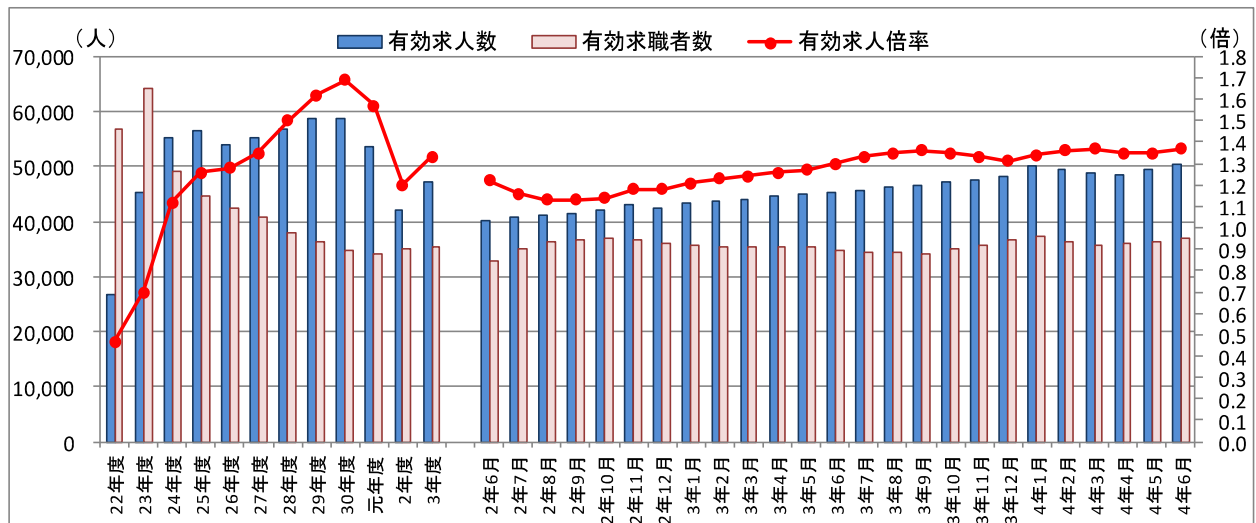

(注) 1 月別の数値は季節調整値である。なお、令和3年12月以前の数値は、令和4年1月分公表時に新季節指数により改訂されている。

2 ハローワークインターネットサービスの機能拡充に伴い、令和3年9月以降の数値には、ハローワークに来所せず、オンライン上で求職登録した求職者数や、求職者がハローワークインターネットサービスの求人に直接応募した就職件数等が含まれている。

前月との比較(季節調整値)

1 有効求人・有効求職の動き

有効求人数は50,540人で、前月比2.4%増と2か月連続で増加し、有効求職者数は36,872人で、前月比1.2%増と3か月連続で増加しました。

今月の有効求人倍率は1.37倍となり、前月と比べて0.02ポイント上回りました。

2 新規求人・新規求職の動き

新規求人数は17,885人で、前月比0.5%減と3か月ぶりに減少し、新規求職者数は8,129人で、前月比2.0%増と2か月ぶりに増加しました。

今月の新規求人倍率は2.20倍となり、前月と比べて0.06ポイント下回りました。

【第1表】 求人・求職・求人倍率の動向

	有効求人数		有効求職者数		有効求人倍率		新規求人数		新規求職者数		新規求人倍率	
		前月比		前月比		前月差		前月比		前月比		前月差
3年 6月	45,316	0.9	34,802	▲ 1.4	1.30	0.03	16,231	3.3	7,604	2.7	2.13	0.01
7月	45,720	0.9	34,480	▲ 0.9	1.33	0.03	16,629	2.5	7,638	0.4	2.18	0.05
8月	46,392	1.5	34,475	▲ 0.0	1.35	0.02	16,720	0.5	7,705	0.9	2.17	▲ 0.01
9月	46,532	0.3	34,242	▲ 0.7	1.36	0.01	16,239	▲ 2.9	7,688	▲ 0.2	2.11	▲ 0.06
10月	47,374	1.8	34,992	2.2	1.35	▲ 0.01	17,590	8.3	7,785	1.3	2.26	0.15
11月	47,512	0.3	35,824	2.4	1.33	▲ 0.02	16,716	▲ 5.0	7,848	0.8	2.13	▲ 0.13
12月	48,226	1.5	36,807	2.7	1.31	▲ 0.02	17,987	7.6	7,994	1.9	2.25	0.12
4年 1月	50,210	4.1	37,346	1.5	1.34	0.03	18,245	1.4	7,963	▲ 0.4	2.29	0.04
2月	49,432	▲ 1.5	36,239	▲ 3.0	1.36	0.02	16,731	▲ 8.3	7,425	▲ 6.8	2.25	▲ 0.04
3月	48,788	▲ 1.3	35,677	▲ 1.6	1.37	0.01	16,634	▲ 0.6	7,694	3.6	2.16	▲ 0.09
4月	48,621	▲ 0.3	35,975	0.8	1.35	▲ 0.02	17,572	5.6	8,233	7.0	2.13	▲ 0.03
5月	49,372	1.5	36,441	1.3	1.35	0.00	17,981	2.3	7,966	▲ 3.2	2.26	0.13
6月	50,540	2.4	36,872	1.2	1.37	0.02	17,885	▲ 0.5	8,129	2.0	2.20	▲ 0.06

(注) 令和3年12月以前の数値は、令和4年1月分公表時に新季節指数により改定されている。

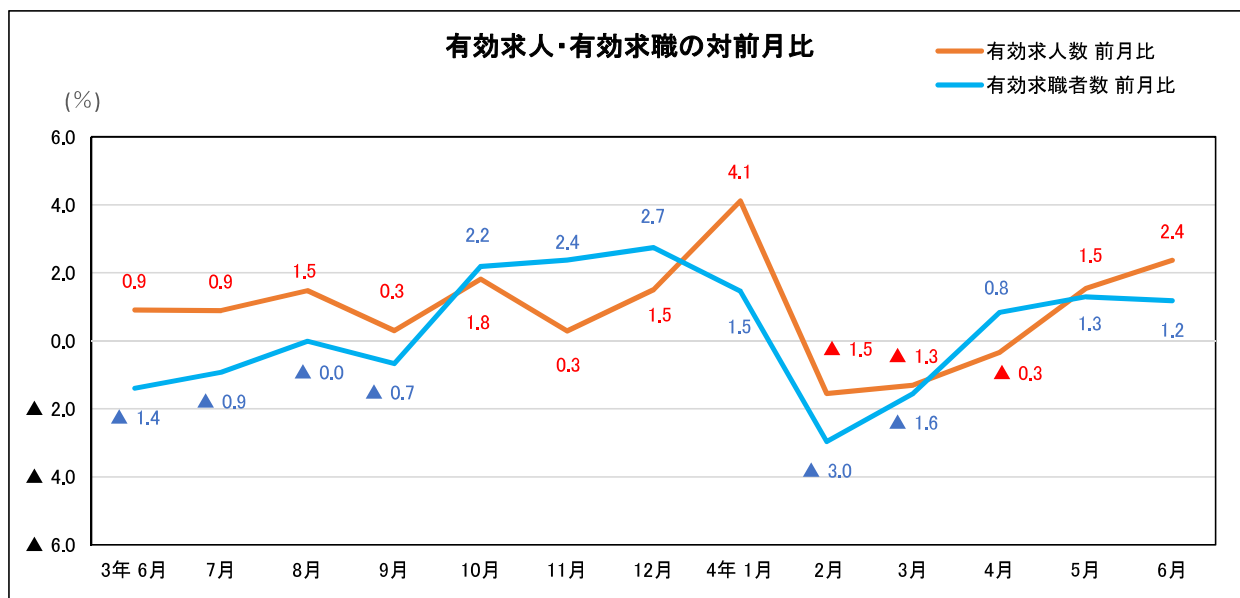

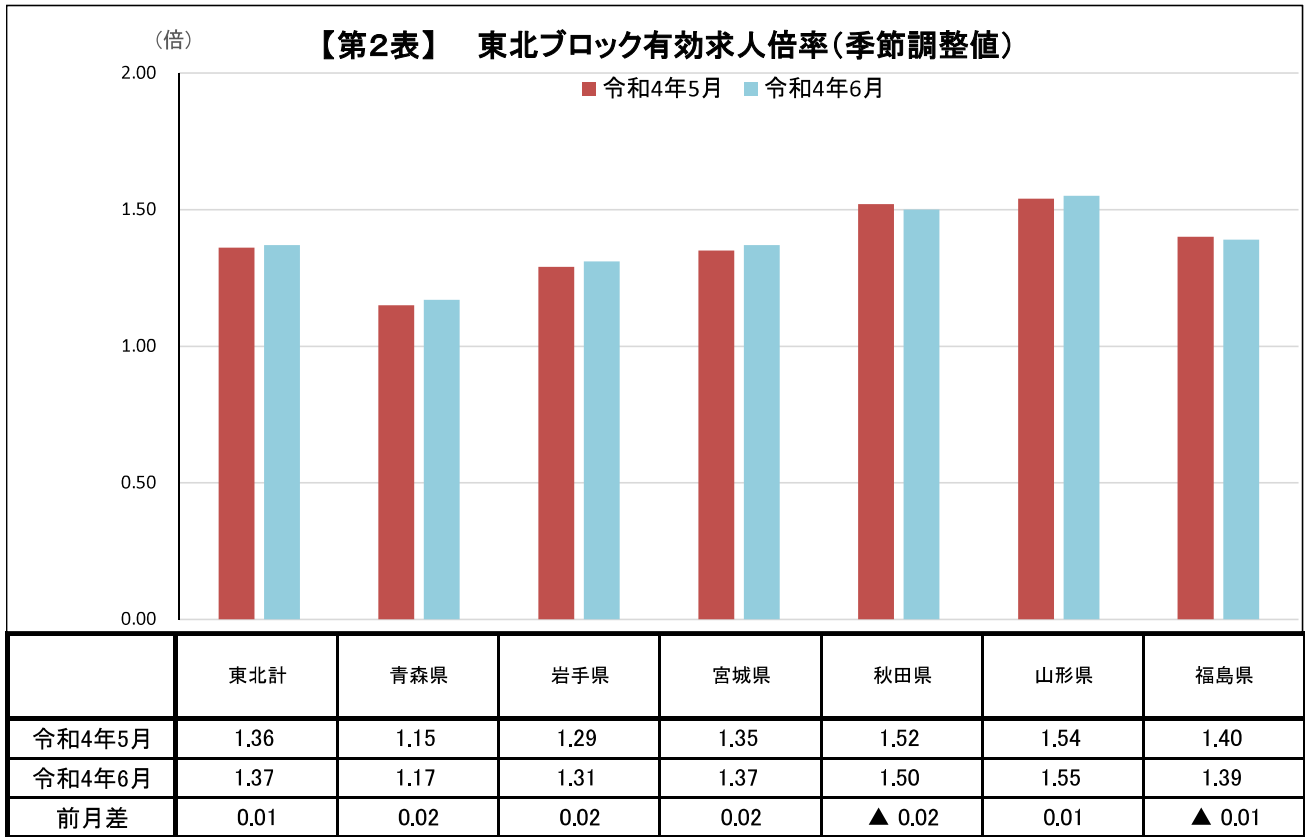

【第3表】 有効求人倍率・新規求人倍率の推移

有効求人倍率(季節調整値)

	3年 6月	7月	8月	9月	10月	11月	12月	4年 1月	2月	3月	4月	5月	6月
東北計	1.26	1.29	1.30	1.30	1.30	1.30	1.31	1.35	1.36	1.36	1.36	1.36	1.37
	0.03	0.03	0.01	0.00	0.00	0.00	0.01	0.04	0.01	0.00	0.00	0.00	0.01
宮城県	1.30	1.33	1.35	1.36	1.35	1.33	1.31	1.34	1.36	1.37	1.35	1.35	1.37
	0.03	0.03	0.02	0.01	▲ 0.01	▲ 0.02	▲ 0.02	0.03	0.02	0.01	▲ 0.02	0.00	0.02

新規求人倍率(季節調整値)

	3年 6月	7月	8月	9月	10月	11月	12月	4年 1月	2月	3月	4月	5月	6月
東北計	2.04	2.08	1.99	2.03	2.06	1.99	2.17	2.16	2.08	2.06	2.04	2.08	2.13
	0.05	0.04	▲ 0.09	0.04	0.03	▲ 0.07	0.18	▲ 0.01	▲ 0.08	▲ 0.02	▲ 0.02	0.04	0.05
宮城県	2.13	2.18	2.17	2.11	2.26	2.13	2.25	2.29	2.25	2.16	2.13	2.26	2.20
	0.01	0.05	▲ 0.01	▲ 0.06	0.15	▲ 0.13	0.12	0.04	▲ 0.04	▲ 0.09	▲ 0.03	0.13	▲ 0.06

※新規学卒者を除き、パートタイム含む。下段は前月差。
 ※令和3年12月以前の数値は、令和4年1月分公表時に新季節指数により改訂されている。

前年同月との比較(原数値)

1 求人の動き

新規求人数は17,747人で、1,364人(8.3%)増と16か月連続で増加となりました。

これを産業別にみると、「卸売業・小売業」(314人増、21.4%増)、「運輸業・郵便業」(260人増、34.9%増)「医療、福祉」(243人増、6.3%増)などで増加となり、「宿泊業・飲食サービス業」(135人減、11.4%減)、「公務・その他」(55人減、22.6%減)で減少となりました。

なお、有効求人数は48,478人で、5,046人(11.6%)増と15か月連続で増加となりました。

2 求職の動き

新規求職者数は7,969人で455人(6.1%)増と2か月連続で増加となりました。うち、常用フルタイム希望者は5,267人で、181人(3.6%)増加し、事業主都合による離職者は860人で、88人(11.4%)増と2か月連続で増加となりました。

なお、有効求職者数は38,269人で、2,121人(5.9%)増と7か月連続で増加となりました。

【第4表】 求人・求職・求人倍率等の状況(時系列)(原数値)

	新規求人数		新規求職者数		有効求人数		有効求職者数		新規求人倍率		有効求人倍率	
		対前年 同月比		対前年 同月比		対前年 同月比		対前年 同月比		前年度差		前年度差
令和元年度平均	18,663	▲ 10.0	8,248	▲ 4.0	53,568	▲ 8.7	34,106	▲ 1.9	2.26	▲ 0.15	1.57	▲ 0.12
令和2年度平均	15,104	▲ 19.1	7,854	▲ 4.8	42,057	▲ 21.5	34,941	2.4	1.92	▲ 0.34	1.20	▲ 0.37
令和3年度平均	16,779	11.1	7,754	▲ 1.3	47,139	12.1	35,468	1.5	2.16	0.24	1.33	0.13
令和元年平均	19,773	▲ 5.8	8,412	▲ 2.6	56,033	▲ 5.0	34,298	▲ 1.8	2.35	▲ 0.08	1.63	▲ 0.06
令和2年平均	15,180	▲ 23.2	7,809	▲ 7.2	43,295	▲ 22.7	34,450	0.4	1.94	▲ 0.41	1.26	▲ 0.37
令和3年平均	16,394	8.0	7,814	0.1	45,626	5.4	35,212	2.2	2.10	0.16	1.30	0.04
令和元年6月	18,842	▲ 10.9	8,094	0.1	53,857	▲ 6.0	35,807	▲ 1.6				
令和2年 6月	14,904	▲ 20.9	8,630	6.6	38,494	▲ 28.5	34,324	▲ 4.1				
3年 6月	16,383	9.9	7,514	▲ 12.9	43,432	12.8	36,148	5.3				
7月	16,583	12.0	6,929	▲ 12.2	43,912	11.3	34,360	▲ 2.2				
8月	15,317	12.5	6,909	▲ 2.1	45,294	13.5	33,883	▲ 5.1				
9月	16,664	7.3	7,412	▲ 2.5	46,292	11.7	33,892	▲ 7.0				
10月	19,305	12.9	7,688	▲ 7.7	48,786	12.0	34,885	▲ 5.8				
11月	16,027	9.9	6,993	6.5	49,035	11.0	35,179	▲ 1.2				
12月	16,237	16.5	6,205	8.2	48,747	13.9	33,958	2.3				
4年 1月	20,111	16.3	8,427	2.6	50,079	16.0	34,889	5.2				
2月	17,146	6.1	8,002	▲ 5.6	51,192	13.8	35,685	3.1				
3月	17,740	4.8	8,788	▲ 4.9	51,545	10.9	37,350	0.8				
4月	17,126	6.8	10,606	▲ 0.8	48,125	8.2	38,418	1.1				
5月	15,987	15.8	8,482	13.2	47,274	10.2	38,824	3.9				
6月	17,747	8.3	7,969	6.1	48,478	11.6	38,269	5.9				

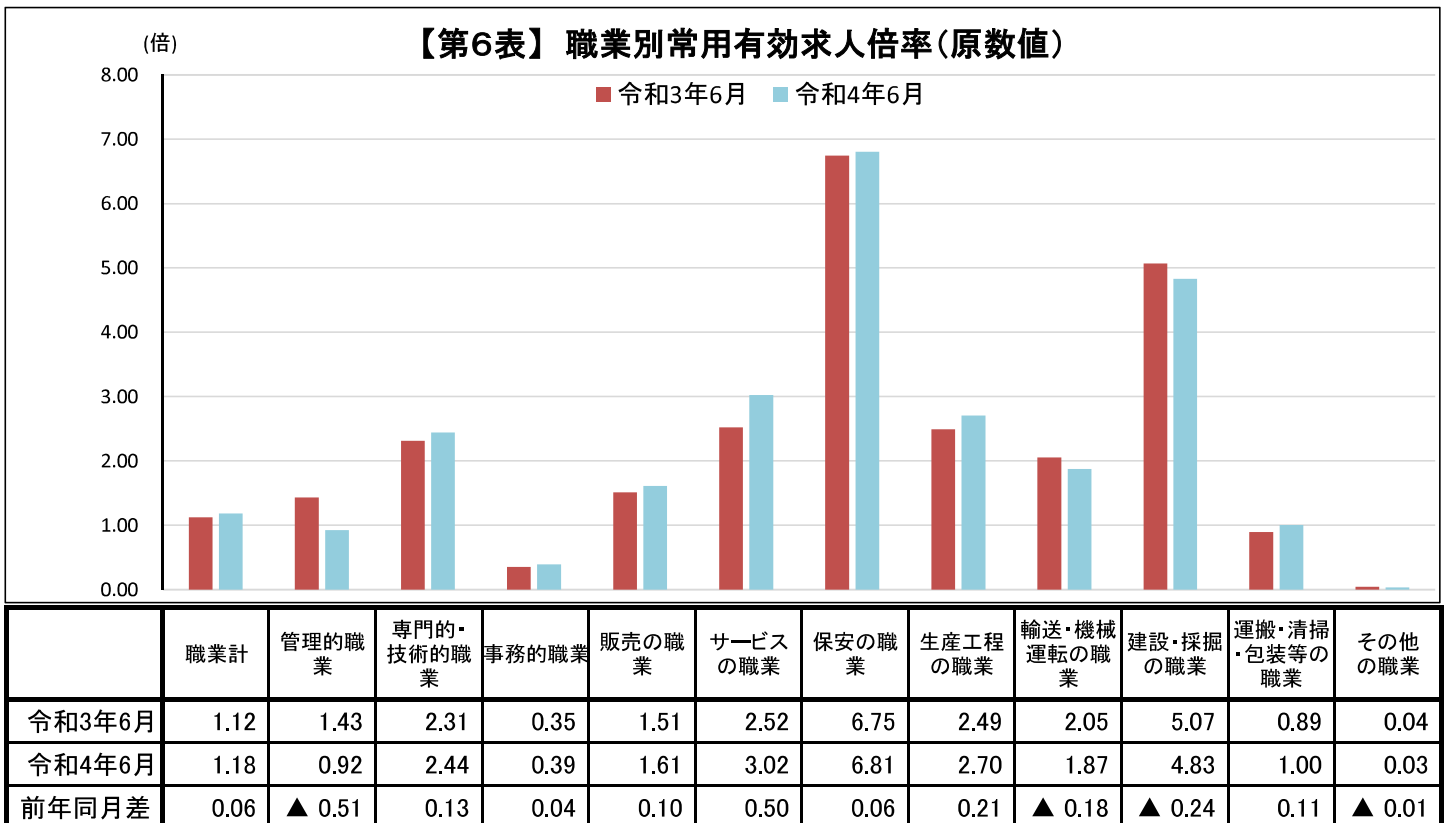
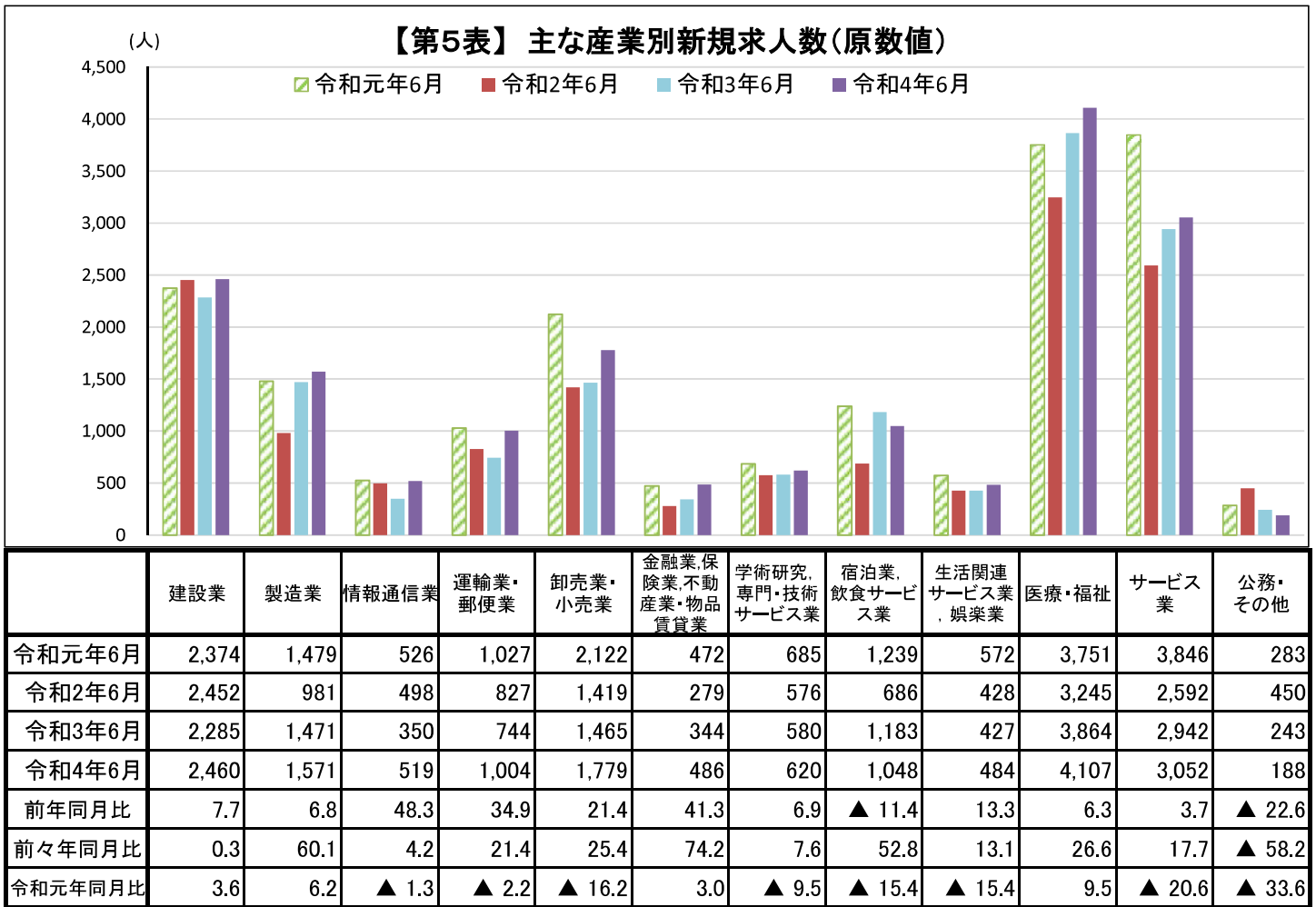

【第7表】

産業別新規求人状況(正社員)

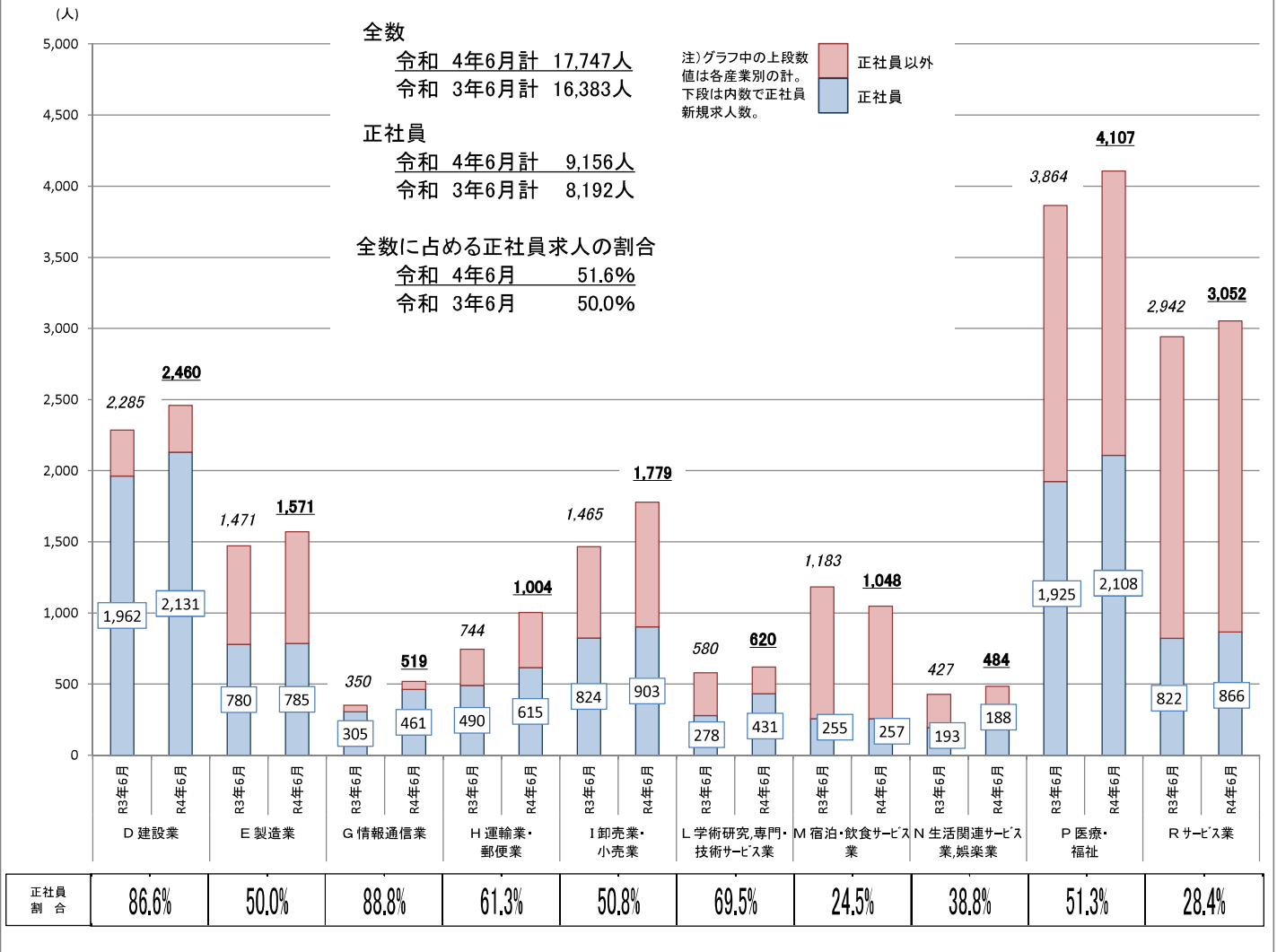

正社員の有効求人・有効求職及び有効求人倍率(原数値)

■ 常用フルタイム有効求職者数 ■ 正社員有効求人人数 □ 内は有効求人倍率

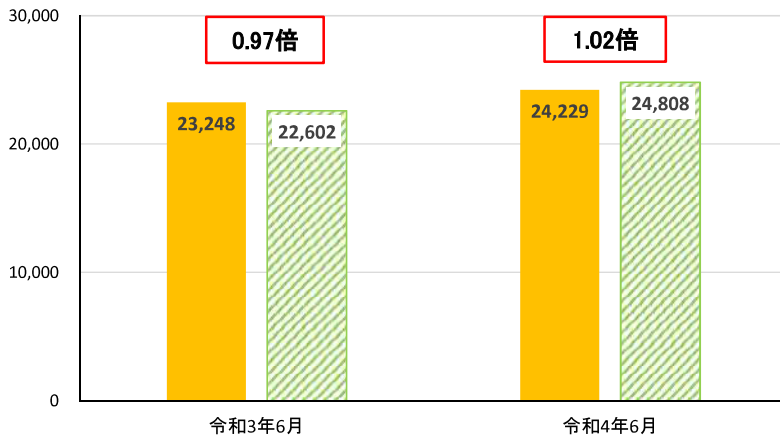

※「正社員」とは、パートタイム労働者、派遣労働者、臨時・季節労働者、契約社員、準社員、嘱託等の非正規社員以外の者である。

※有効求職者は常用フルタイム有効求職者数。

※常用フルタイム有効求職者数にはフルタイムの派遣労働者や契約社員を希望する者も含まれるため、厳正な意味での正社員有効求人倍率より低い値となる。

※正社員有効求人倍率＝正社員有効求人人数／常用フルタイム有効求職者数。

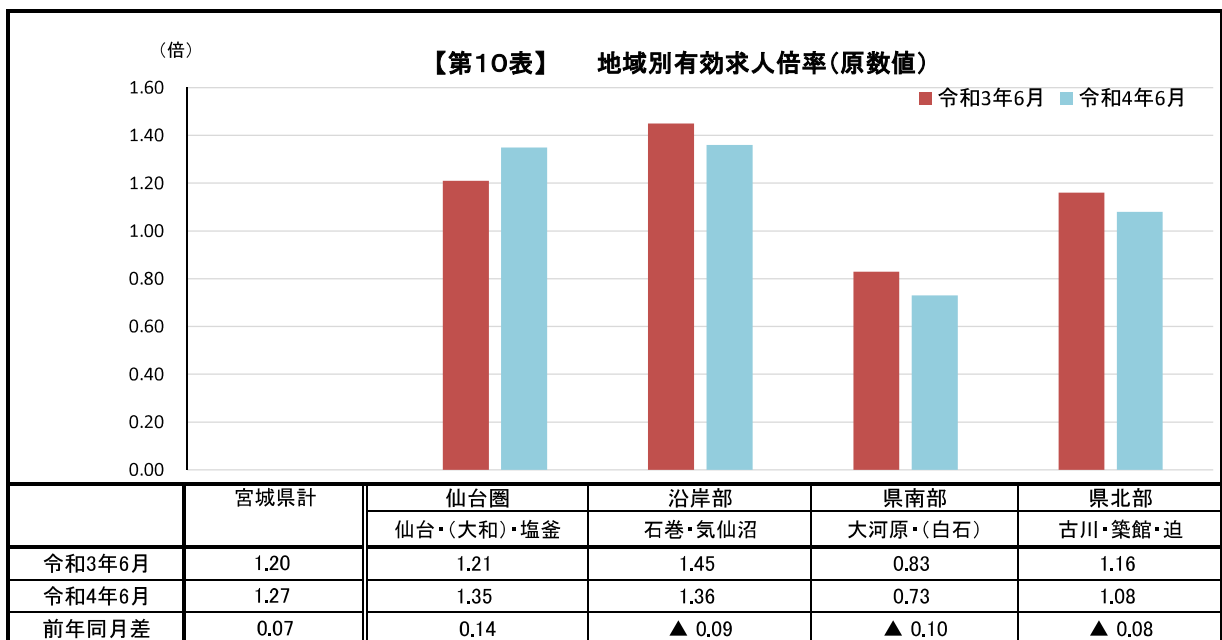
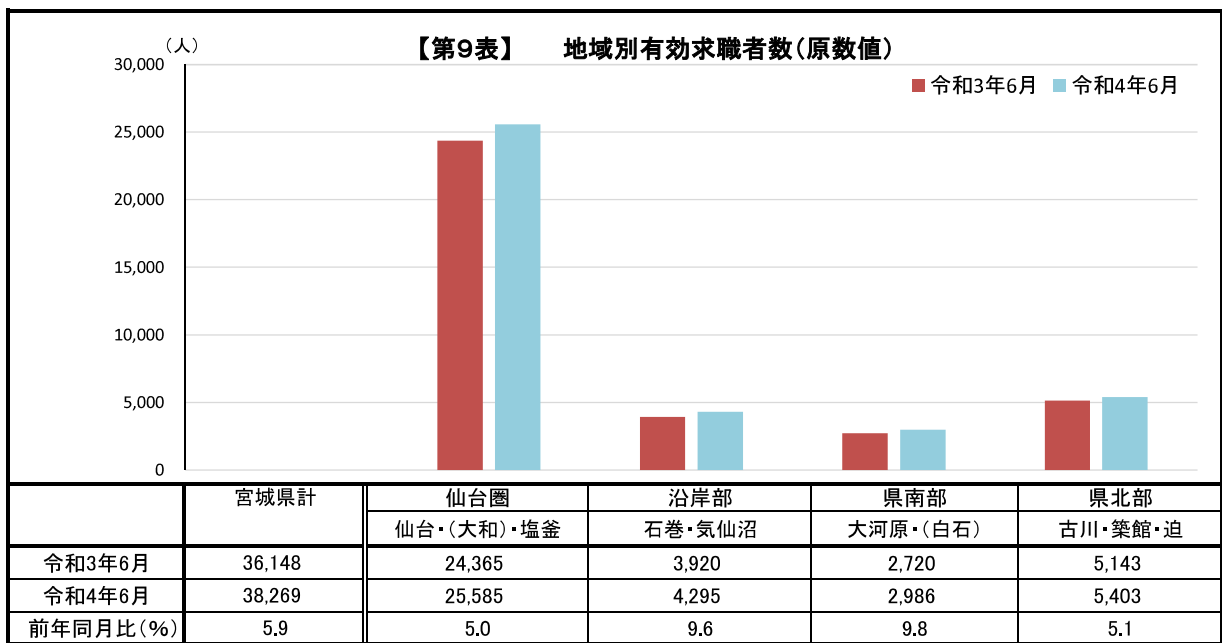
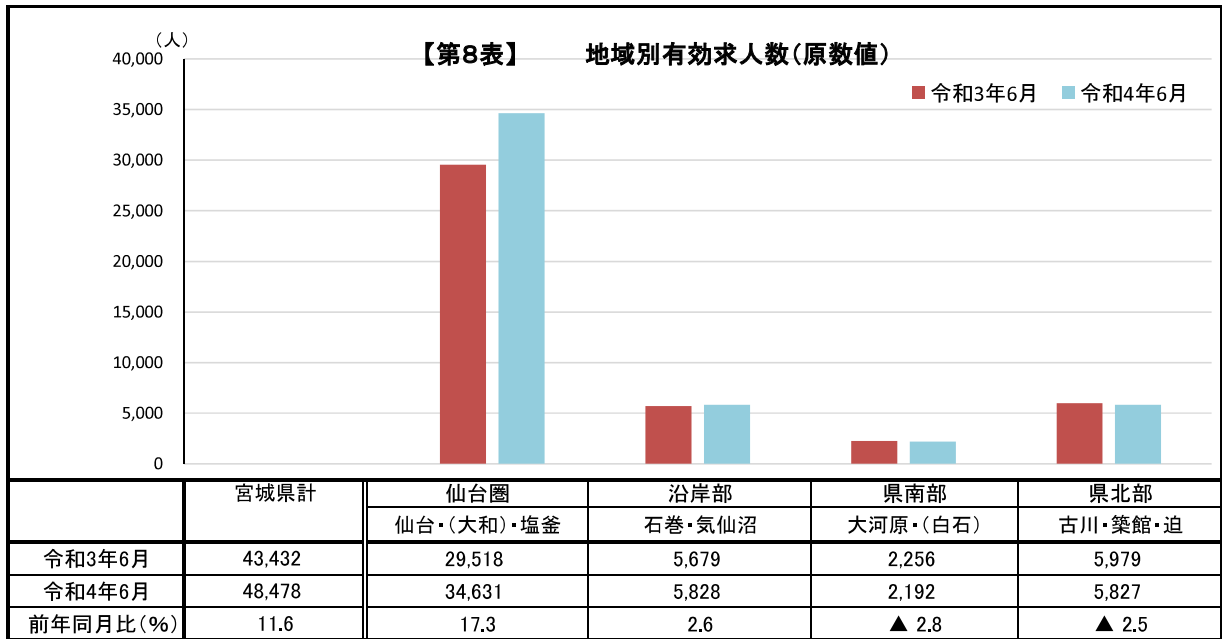

【第11表】 新規常用的フルタイム求職者の態様別状況

	常用計		在職者		離職者		うち事業主都合		うち自己都合		無業者	
		前年同月比		前年同月比		前年同月比		前年同月比		前年同月比		前年同月比
29年度月平均	6,258	▲ 8.3	2,332	▲ 5.6	3,558	▲ 8.2	1,005	▲ 10.0	2,435	▲ 6.9	368	▲ 23.5
30年度月平均	5,898	▲ 5.8	2,180	▲ 6.5	3,393	▲ 4.6	930	▲ 7.4	2,333	▲ 4.2	326	▲ 11.6
元年度月平均	5,613	▲ 4.8	1,995	▲ 8.5	3,315	▲ 2.3	890	▲ 4.3	2,289	▲ 1.9	303	▲ 6.9
2年度月平均	5,330	▲ 5.0	1,733	▲ 13.2	3,317	0.1	1,020	14.5	2,161	▲ 5.6	279	▲ 7.8
3年度月平均	5,149	▲ 3.4	1,796	3.6	3,052	▲ 8.0	835	▲ 18.1	2,080	▲ 3.8	302	8.0
令和元年 6月	5,493	▲ 1.3	1,925	▲ 6.9	3,298	3.6	888	5.0	2,287	3.4	270	▲ 14.6
令和2年 6月	5,672	3.3	1,690	▲ 12.2	3,662	11.0	1,156	30.2	2,335	2.1	320	18.5
7月	5,491	▲ 6.2	1,736	▲ 16.2	3,453	▲ 0.3	1,125	37.5	2,199	▲ 12.0	302	▲ 4.7
8月	4,870	▲ 7.9	1,618	▲ 19.5	2,986	▲ 0.5	854	17.1	2,031	▲ 6.8	266	▲ 2.9
9月	5,203	▲ 4.5	1,680	▲ 12.4	3,213	▲ 0.4	976	31.2	2,145	▲ 8.9	310	1.0
10月	5,624	3.5	1,667	▲ 8.3	3,622	9.2	1,127	23.6	2,358	3.2	335	10.6
11月	4,506	▲ 5.0	1,524	▲ 13.4	2,734	0.6	754	9.4	1,870	▲ 2.1	248	▲ 7.5
12月	3,999	▲ 11.4	1,385	▲ 23.6	2,431	1.0	736	13.1	1,607	▲ 3.3	183	▲ 37.8
3年 1月	5,543	▲ 6.4	2,097	▲ 9.4	3,219	▲ 4.3	961	8.0	2,124	▲ 8.4	227	▲ 7.7
2月	5,648	3.4	2,372	2.4	3,019	5.5	849	28.1	2,045	▲ 2.5	257	▲ 9.5
3月	6,243	3.6	2,333	2.0	3,495	4.2	942	3.1	2,392	3.3	415	7.0
4月	6,602	5.6	1,570	11.6	4,634	1.5	1,723	10.1	2,633	▲ 3.7	398	43.7
5月	4,752	▲ 3.2	1,443	12.2	3,025	▲ 11.3	876	▲ 26.3	2,003	▲ 4.2	284	33.3
6月	5,086	▲ 10.3	1,745	3.3	3,027	▲ 17.3	772	▲ 33.2	2,131	▲ 8.7	314	▲ 1.9
7月	4,704	▲ 14.3	1,528	▲ 12.0	2,889	▲ 16.3	758	▲ 32.6	2,005	▲ 8.8	287	▲ 5.0
8月	4,772	▲ 2.0	1,673	3.4	2,847	▲ 4.7	725	▲ 15.1	2,015	▲ 0.8	252	▲ 5.3
9月	4,926	▲ 5.3	1,738	3.5	2,899	▲ 9.8	636	▲ 34.8	2,130	▲ 0.7	289	▲ 6.8
10月	5,089	▲ 9.5	1,675	0.5	3,109	▲ 14.2	844	▲ 25.1	2,142	▲ 9.2	305	▲ 9.0
11月	4,756	5.5	1,685	10.6	2,815	3.0	716	▲ 5.0	1,994	6.6	256	3.2
12月	4,297	7.5	1,598	15.4	2,445	0.6	682	▲ 7.3	1,651	2.7	254	38.8
4年 1月	5,684	2.5	2,318	10.5	3,092	▲ 3.9	829	▲ 13.7	2,134	0.5	274	20.7
2月	5,321	▲ 5.8	2,293	▲ 3.3	2,734	▲ 9.4	644	▲ 24.1	1,964	▲ 4.0	294	14.4
3月	5,798	▲ 7.1	2,283	▲ 2.1	3,102	▲ 11.2	818	▲ 13.2	2,153	▲ 10.0	413	▲ 0.5
4月	6,510	▲ 1.4	1,654	5.4	4,421	▲ 4.6	1,422	▲ 17.5	2,738	4.0	435	9.3
5月	5,424	14.1	1,699	17.7	3,396	12.3	926	5.7	2,290	14.3	329	15.8
6月	5,267	3.6	1,711	▲ 1.9	3,196	5.6	860	11.4	2,197	3.1	360	14.6

*事業主都合には雇用期間満了等も含む。

【別表1-1】

一般職業紹介状況(新規学卒者を除きパートタイムを含む)

年 月		4年6月			4年5月	3年6月
			対前年同月 増減率、差 (%、ポイント)	季節調整値 対前月 増減率、差 (%、ポイント)		
全 数	1 月間有効求職者数 (人)	38,269	5.9	1.2	38,824	36,148
	2 新規求職申込件数 (件)	7,969	6.1	2.0	8,482	7,514
	3 月間有効求人数 (人)	48,478	11.6	2.4	47,274	43,432
	4 新規求人数 (人)	17,747	8.3	▲ 0.5	15,987	16,383
	5 就職件数 (件)	2,450	0.3	—	2,283	2,442
	6 充足件数 (件)	2,465	▲ 1.4	—	2,282	2,501
	7 有効求人倍率(3/1) (倍)	1.27	0.07	—	1.22	1.20
	同 季節調整値 (倍)	1.37	—	0.02	1.35	1.30
	8 新規求人倍率(4/2) (倍)	2.23	0.05	—	1.88	2.18
	同 季節調整値 (倍)	2.20	—	▲ 0.06	2.26	2.13
9 就職率(5/2×100) (%)	30.7	▲ 1.8	—	26.9	32.5	
10 充足率(6/4×100) (%)	13.9	▲ 1.4	—	14.3	15.3	
常 用	11 月間有効求職者数 (人)	38,069	5.8		38,613	35,981
	12 新規求職申込件数 (件)	7,932	6.0		8,423	7,483
	13 月間有効求人数 (人)	45,024	12.1		43,611	40,179
	14 新規求人数 (人)	16,432	10.6		14,746	14,851
	15 就職件数 (件)	2,258	1.8		2,093	2,218
	16 充足件数 (件)	2,258	▲ 1.0		2,078	2,280
	17 有効求人倍率(13/11) (倍)	1.18	0.06		1.13	1.12
	18 新規求人倍率(14/12) (倍)	2.07	0.09		1.75	1.98
	19 就職率(15/12×100) (%)	28.5	▲ 1.1		24.8	29.6
	20 充足率(16/14×100) (%)	13.7	▲ 1.7		14.1	15.4

* 季節調整値は、毎年2月に季節調整替えを行い、過去の数値が変更される。

有効求人倍率＝有効求人数／有効求職者数、新規求人倍率＝新規求人数／新規求職申込件数

【別表1-2】

雇用形態別常用職業紹介状況(新規学卒者を除く)

年 月		4年6月		4年5月	3年6月
			対前年同月 増減率、差 (%、ポイント)		
項 目					
パート タイム を 除 く 常 用	1 月間有効求職者数 (人)	24,229	4.2	24,680	23,248
	2 新規求職申込件数 (件)	5,267	3.6	5,424	5,086
	3 月間有効求人数 (人)	31,931	10.5	30,946	28,901
	4 新規求人数 (人)	11,588	11.0	10,330	10,438
	5 就職件数 (件)	1,392	4.0	1,325	1,339
	6 充足件数 (件)	1,381	0.4	1,304	1,376
	7 有効求人倍率(3/1) (倍)	1.32	0.08	1.25	1.24
	8 新規求人倍率(4/2) (倍)	2.20	0.15	1.90	2.05
	9 就職率(5/2×100) (%)	26.4	0.1	24.4	26.3
	10 充足率(6/4×100) (%)	11.9	▲ 1.3	12.6	13.2
正 社 員	11 月間有効求人数 (人)	24,808	9.8	23,971	22,602
	12 新規求人数 (人)	9,156	11.8	7,934	8,192
	13 就職件数 (件)	1,055	3.0	1,033	1,024
	14 充足件数 (件)	1,037	0.8	1,003	1,029
	15 有効求人倍率(11/1) (倍)	1.02	0.05	0.97	0.97
	16 充足率(14/12×100) (%)	11.3	▲ 1.3	12.6	12.6
常 用 的 パ ー ト タ イ ム	17 月間有効求職者数 (人)	13,840	8.7	13,933	12,733
	18 新規求職申込件数 (件)	2,665	11.2	2,999	2,397
	19 月間有効求人数 (人)	13,093	16.1	12,665	11,278
	20 新規求人数 (人)	4,844	9.8	4,416	4,413
	21 就職件数 (件)	866	▲ 1.5	768	879
	22 充足件数 (件)	877	▲ 3.0	774	904
	23 有効求人倍率(19/17) (倍)	0.95	0.06	0.91	0.89
	24 新規求人倍率(20/18) (倍)	1.82	▲ 0.02	1.47	1.84
	25 就職率(21/18×100) (%)	32.5	▲ 4.2	25.6	36.7
	26 充足率(22/20×100) (%)	18.1	▲ 2.4	17.5	20.5

* 正社員の有効求人倍率は正社員の月間有効求人数をパートタイムを除く常用の月間有効求職者数で除して算出しているが、パートタイムを除く常用の月間有効求職者数には派遣労働者や契約社員を希望する者も含まれるため、厳密な意味での正社員有効求人倍率より低い値となる。

【別表2】

求職数・求人数・求人倍率の推移（季節調整値）

	月間有効求職者数		月間有効求人数		有効求人倍率		新規求職申込件数		新規求人数		新規求人倍率	
		前年度・前年比		前年度・前年比		前年度・前年差		前年度・前年比		前年度・前年比		前年度・前年差
平成29年度平均	36,256	▲ 4.4	58,711	3.5	1.62	0.12	8,949	▲ 6.2	20,968	2.3	2.34	0.19
平成30年度	34,782	▲ 4.1	58,695	0.0	1.69	0.07	8,596	▲ 4.0	20,734	▲ 1.1	2.41	0.07
令和元年度	34,106	▲ 1.9	53,568	▲ 8.7	1.57	▲ 0.12	8,248	▲ 4.0	18,663	▲ 10.0	2.26	▲ 0.15
令和2年度	34,941	2.4	42,057	▲ 21.5	1.20	▲ 0.37	7,854	▲ 4.8	15,104	▲ 19.1	1.92	▲ 0.34
令和3年度	35,468	1.5	47,139	12.1	1.33	0.13	7,754	▲ 1.3	16,779	11.1	2.16	0.24

平成29年平均	36,923	▲ 3.9	58,616	4.7	1.59	0.13	9,226	▲ 4.2	20,979	3.1	2.27	0.16
平成30年	34,919	▲ 5.4	58,976	0.6	1.69	0.10	8,640	▲ 6.4	20,990	0.1	2.43	0.16
令和元年	34,298	▲ 1.8	56,033	▲ 5.0	1.63	▲ 0.06	8,412	▲ 2.6	19,773	▲ 5.8	2.35	▲ 0.08
令和2年	34,450	0.4	43,295	▲ 22.7	1.26	▲ 0.37	7,809	▲ 7.2	15,180	▲ 23.2	1.94	▲ 0.41
令和3年	35,212	2.2	45,626	5.4	1.30	0.04	7,814	0.1	16,394	8.0	2.10	0.16

※年度平均・年平均は季節調整なし

		月間有効求職者数		月間有効求人数		有効求人倍率		新規求職申込件数		新規求人数		新規求人倍率		
			前月比		前月比		前月差		前月比		前月比		前月差	
令和元年	6月	34,665	0.1	56,529	▲ 2.7	1.63	▲ 0.05	8,769	▲ 0.1	19,684	▲ 6.2	2.24	▲ 0.15	
	7月	34,769	0.3	56,363	▲ 0.3	1.62	▲ 0.01	8,648	▲ 1.4	20,235	2.8	2.34	0.10	
	8月	34,479	▲ 0.8	55,329	▲ 1.8	1.60	▲ 0.02	8,452	▲ 2.3	18,642	▲ 7.9	2.21	▲ 0.13	
	9月	34,311	▲ 0.5	55,072	▲ 0.5	1.61	0.01	8,474	0.3	19,248	3.3	2.27	0.06	
	10月	33,944	▲ 1.1	53,791	▲ 2.3	1.58	▲ 0.03	8,256	▲ 2.6	19,530	1.5	2.37	0.10	
	11月	33,663	▲ 0.8	53,757	▲ 0.1	1.60	0.02	8,223	▲ 0.4	17,723	▲ 9.3	2.16	▲ 0.21	
	12月	33,507	▲ 0.5	53,480	▲ 0.5	1.60	0.00	8,411	2.3	20,564	16.0	2.44	0.28	
	令和2年	1月	34,054	1.6	50,940	▲ 4.7	1.50	▲ 0.10	8,133	▲ 3.3	15,971	▲ 22.3	1.96	▲ 0.48
		2月	33,810	▲ 0.7	49,370	▲ 3.1	1.46	▲ 0.04	7,832	▲ 3.7	17,388	8.9	2.22	0.26
		3月	33,092	▲ 2.1	45,354	▲ 8.1	1.37	▲ 0.09	7,651	▲ 2.3	15,671	▲ 9.9	2.05	▲ 0.17
		4月	31,614	▲ 4.5	42,065	▲ 7.3	1.33	▲ 0.04	6,936	▲ 9.3	13,604	▲ 13.2	1.96	▲ 0.09
		5月	31,246	▲ 1.2	39,840	▲ 5.3	1.28	▲ 0.05	7,193	3.7	14,763	8.5	2.05	0.09
6月		32,920	5.4	40,081	0.6	1.22	▲ 0.06	8,537	18.7	14,993	1.6	1.76	▲ 0.29	
7月		35,082	6.6	40,754	1.7	1.16	▲ 0.06	8,465	▲ 0.8	14,699	▲ 2.0	1.74	▲ 0.02	
8月		36,477	4.0	41,142	1.0	1.13	▲ 0.03	8,177	▲ 3.4	15,039	2.3	1.84	0.10	
9月		36,678	0.6	41,614	1.1	1.13	0.00	7,859	▲ 3.9	15,126	0.6	1.92	0.08	
10月		36,848	0.5	42,089	1.1	1.14	0.01	8,135	3.5	15,171	0.3	1.86	▲ 0.06	
11月		36,600	▲ 0.7	43,079	2.4	1.18	0.04	7,861	▲ 3.4	15,588	2.7	1.98	0.12	
12月		36,039	▲ 1.5	42,426	▲ 1.5	1.18	0.00	7,393	▲ 6.0	15,347	▲ 1.5	2.08	0.10	
令和3年	1月	35,630	▲ 1.1	43,268	2.0	1.21	0.03	7,782	5.3	15,761	2.7	2.03	▲ 0.05	
	2月	35,415	▲ 0.6	43,595	0.8	1.23	0.02	7,997	2.8	15,524	▲ 1.5	1.94	▲ 0.09	
	3月	35,372	▲ 0.1	43,951	0.8	1.24	0.01	7,824	▲ 2.2	15,656	0.9	2.00	0.06	
	4月	35,403	0.1	44,642	1.6	1.26	0.02	7,989	2.1	16,228	3.7	2.03	0.03	
	5月	35,296	▲ 0.3	44,909	0.6	1.27	0.01	7,406	▲ 7.3	15,720	▲ 3.1	2.12	0.09	
	6月	34,802	▲ 1.4	45,316	0.9	1.30	0.03	7,604	2.7	16,231	3.3	2.13	0.01	
	7月	34,480	▲ 0.9	45,720	0.9	1.33	0.03	7,638	0.4	16,629	2.5	2.18	0.05	
	8月	34,475	▲ 0.0	46,392	1.5	1.35	0.02	7,705	0.9	16,720	0.5	2.17	▲ 0.01	
	9月	34,242	▲ 0.7	46,532	0.3	1.36	0.01	7,688	▲ 0.2	16,239	▲ 2.9	2.11	▲ 0.06	
	10月	34,992	2.2	47,374	1.8	1.35	▲ 0.01	7,785	1.3	17,590	8.3	2.26	0.15	
	11月	35,824	2.4	47,512	0.3	1.33	▲ 0.02	7,848	0.8	16,716	▲ 5.0	2.13	▲ 0.13	
	12月	36,807	2.7	48,226	1.5	1.31	▲ 0.02	7,994	1.9	17,987	7.6	2.25	0.12	
令和4年	1月	37,346	1.5	50,210	4.1	1.34	0.03	7,963	▲ 0.4	18,245	1.4	2.29	0.04	
	2月	36,239	▲ 3.0	49,432	▲ 1.5	1.36	0.02	7,425	▲ 6.8	16,731	▲ 8.3	2.25	▲ 0.04	
	3月	35,677	▲ 1.6	48,788	▲ 1.3	1.37	0.01	7,694	3.6	16,634	▲ 0.6	2.16	▲ 0.09	
	4月	35,975	0.8	48,621	▲ 0.3	1.35	▲ 0.02	8,233	7.0	17,572	5.6	2.13	▲ 0.03	
	5月	36,441	1.3	49,372	1.5	1.35	0.00	7,966	▲ 3.2	17,981	2.3	2.26	0.13	
	6月	36,872	1.2	50,540	2.4	1.37	0.02	8,129	2.0	17,885	▲ 0.5	2.20	▲ 0.06	

※令和4年2月季節調整

職業紹介状況～主要指標(全数)

【別表3】

区分	新規求職者数				月間有効求人数				新規求職申込件数				新規求人数				就職件数				充足数					
	年月	対前年		全数計	対前年		全数計	対前年		全数計	対前年		全数計	対前年		全数計	対前年		全数計	対前年		全数計	対前年		全数計	
		うち	うち		うち	うち		うち	うち		うち	うち		うち	うち		うち	うち		うち	うち		うち	うち		うち
29年度月平均	36,256	▲ 4.4	24,908	11,349	58,711	3.5	40,235	18,476	8,949	▲ 6.2	6,310	2,639	20,968	2.3	14,213	6,756	3,122	▲ 6.7	2,005	1,117	34.9	▲ 6.1	3,153	2,027	1,125	15.0
30年度月平均	34,782	▲ 4.1	23,479	11,303	58,695	0.0	40,041	18,654	8,596	▲ 4.0	5,946	2,650	20,734	▲ 1.1	14,001	6,733	2,936	▲ 6.0	1,865	1,071	34.2	▲ 6.0	2,964	1,894	1,071	14.3
元年度月平均	34,106	▲ 1.9	22,838	11,267	53,568	▲ 8.7	36,652	16,916	8,248	▲ 4.0	5,661	2,588	18,663	▲ 10.0	12,601	6,061	2,689	▲ 8.4	1,680	1,009	32.6	▲ 8.0	2,728	1,703	1,025	14.6
2年度月平均	34,941	2.4	23,512	11,429	42,057	▲ 21.5	29,298	12,759	7,854	▲ 4.8	5,368	2,486	15,104	▲ 19.1	10,297	4,807	2,267	▲ 15.7	1,339	928	28.9	▲ 14.8	2,324	1,371	952	15.4
3年度月平均	35,468	1.5	23,340	12,128	47,139	12.1	32,732	14,407	7,754	▲ 1.3	5,185	2,569	16,779	11.1	11,470	5,309	2,260	▲ 0.3	1,338	921	29.1	▲ 0.4	2,314	1,367	947	13.8
令和元年 6月	35,807	▲ 1.6	23,614	12,193	53,857	▲ 6.0	36,829	17,028	8,094	0.1	5,507	2,587	18,842	▲ 10.9	13,042	5,800	2,874	▲ 7.9	1,787	1,087	35.5	▲ 7.8	2,906	1,785	1,121	15.4
令和2年 6月	34,324	▲ 4.1	22,901	11,423	38,494	▲ 28.5	27,428	11,066	8,630	6.6	5,688	2,942	14,904	▲ 20.9	10,306	4,598	2,233	▲ 22.3	1,324	909	25.9	▲ 21.9	2,270	1,337	933	15.2
7月	35,129	0.1	23,694	11,435	39,459	▲ 28.5	27,814	11,645	7,895	▲ 6.0	5,503	2,392	14,806	▲ 29.1	9,994	4,812	2,188	▲ 26.0	1,336	852	27.7	▲ 25.0	2,242	1,364	878	15.1
8月	35,701	5.1	24,053	11,648	39,897	▲ 26.0	27,971	11,926	7,057	▲ 6.3	4,878	2,179	13,611	▲ 23.1	9,578	4,033	1,963	▲ 14.5	1,219	744	27.8	▲ 12.8	2,031	1,269	762	14.9
9月	36,433	6.9	24,595	11,838	41,456	▲ 24.1	29,041	12,415	7,602	▲ 5.0	5,217	2,385	15,525	▲ 17.7	10,875	4,650	2,458	▲ 9.7	1,403	1,055	32.3	▲ 8.8	2,527	1,438	1,089	16.3
10月	37,027	8.9	24,843	12,184	43,560	▲ 20.4	30,352	13,208	8,329	3.9	5,652	2,677	17,105	▲ 19.3	11,349	5,756	2,402	▲ 8.3	1,432	970	28.8	▲ 7.7	2,482	1,452	1,030	14.5
11月	35,620	8.5	23,816	11,804	44,178	▲ 19.3	30,330	13,848	6,584	▲ 5.5	4,524	2,040	14,589	▲ 19.0	9,755	4,834	2,229	▲ 15.4	1,361	868	34.0	▲ 11.5	2,299	1,368	931	15.8
12月	33,206	8.0	22,290	10,916	42,813	▲ 20.9	29,374	13,439	5,735	▲ 11.6	4,091	1,644	13,938	▲ 24.7	9,695	4,243	2,061	▲ 13.0	1,169	892	35.9	▲ 12.3	2,071	1,165	906	14.9
3年 1月	33,154	4.6	22,424	10,730	43,181	▲ 15.1	29,816	13,365	8,213	▲ 6.4	5,690	2,523	17,298	▲ 1.2	11,482	5,816	1,616	▲ 15.2	1,002	614	19.7	▲ 17.3	1,663	1,040	623	9.6
2月	34,619	5.4	23,338	11,281	45,000	▲ 11.5	30,611	14,389	8,480	5.8	5,700	2,780	16,159	▲ 10.4	10,476	5,683	2,335	5.2	1,341	994	27.5	2,403	1,391	1,012	14.9	
3月	37,069	7.8	24,841	12,228	46,476	▲ 2.8	31,523	14,953	9,242	7.5	6,258	2,984	16,921	7.4	11,169	5,752	3,578	2.9	1,925	1,653	38.7	5.1	3,715	2,012	1,703	22.0
4月	38,008	12.1	24,917	13,091	44,461	5.6	30,929	13,692	10,688	15.2	6,624	4,064	16,038	21.7	11,143	4,895	2,634	13.7	1,538	1,096	24.6	19.9	2,735	1,592	1,143	17.1
5月	37,384	12.9	24,204	13,180	42,892	12.7	30,095	12,797	7,491	3.6	4,763	2,708	13,800	4.4	9,799	4,001	2,428	33.3	1,393	1,035	32.4	32.5	2,519	1,439	1,080	18.3
6月	36,148	5.3	23,318	12,830	43,432	12.8	30,682	12,750	7,514	▲ 12.9	5,099	2,415	16,383	9.9	11,322	5,061	2,442	9.4	1,401	1,041	32.5	10.2	2,501	1,441	1,060	15.3
7月	34,360	▲ 2.2	22,584	11,776	43,912	11.3	31,024	12,888	6,929	▲ 12.2	4,714	2,215	16,583	12.0	11,463	5,120	2,069	▲ 5.4	1,258	811	29.9	▲ 5.4	2,120	1,276	844	12.8
8月	33,883	▲ 5.1	22,520	11,363	45,294	13.5	32,184	13,110	6,909	▲ 2.1	4,788	2,121	15,317	12.5	11,050	4,267	1,953	▲ 0.5	1,218	735	28.3	▲ 3.8	1,953	1,195	758	12.8
9月	33,892	▲ 7.0	22,381	11,511	46,292	11.7	32,479	13,813	7,412	▲ 2.5	4,935	2,477	16,664	7.3	11,180	5,484	2,101	▲ 14.5	1,268	833	28.3	▲ 13.8	2,178	1,309	869	13.1
10月	34,885	▲ 5.8	22,902	11,983	48,786	12.0	34,301	14,485	7,688	▲ 7.7	5,113	2,575	19,305	12.9	13,351	5,954	2,207	▲ 8.1	1,264	943	28.7	▲ 9.0	2,258	1,289	969	11.7
11月	35,179	▲ 1.2	23,133	12,046	49,035	11.0	34,092	14,943	6,993	6.5	4,780	2,213	16,027	9.9	11,001	5,026	2,192	▲ 1.7	1,342	850	31.3	▲ 2.6	2,240	1,362	878	14.0
12月	33,958	2.3	22,435	11,523	48,747	13.9	33,926	14,821	6,205	8.2	4,381	1,924	16,237	16.5	11,178	5,059	1,993	▲ 3.3	1,224	769	32.1	▲ 3.2	2,005	1,234	771	12.3
4年 1月	34,889	5.2	23,253	11,636	50,079	16.0	34,139	15,940	8,427	2.6	5,815	2,612	20,111	16.3	13,134	6,977	1,679	3.9	1,039	640	19.9	3.8	1,727	1,087	640	8.6
2月	35,685	3.1	23,775	11,910	51,192	13.8	34,429	16,763	8,002	▲ 5.6	5,371	2,631	17,146	6.1	11,184	5,962	2,220	▲ 4.9	1,324	896	27.7	▲ 5.7	2,265	1,347	918	13.2
3月	37,350	0.8	24,661	12,689	51,545	10.9	34,598	16,947	8,788	▲ 4.9	5,817	2,971	17,740	4.8	11,835	5,905	3,198	▲ 10.6	1,792	1,406	36.4	▲ 12.1	3,265	1,833	1,432	18.4
4月	38,418	1.1	24,743	13,675	48,125	8.2	33,057	15,068	10,606	▲ 0.8	6,536	4,070	17,126	6.8	11,818	5,308	2,419	▲ 8.2	1,368	1,051	22.8	▲ 6.9	2,546	1,434	1,112	14.9
5月	38,824	3.9	24,765	14,059	47,274	10.2	32,681	14,593	8,482	13.2	5,446	3,036	15,987	15.8	10,932	5,055	2,283	▲ 6.0	1,387	896	26.9	▲ 9.4	2,282	1,356	926	14.3
6月	38,269	5.9	24,305	13,964	48,478	11.6	33,633	14,845	7,969	6.1	5,280	2,689	17,747	8.3	12,185	5,562	2,450	0.3	1,445	1,005	30.7	▲ 1.4	2,465	1,446	1,019	13.9

注 1. 就職率＝就職件数/新規求職申込件数 充足率＝充足数/新規求人数

2. 表中の各数値は原数値

【別表4】

主な産業別新規求人数

<宮城県計>

産業別 年月	計		製造業のうち主なもの											G 情報通信業		H 運輸業・郵便業		I 卸売業・小売業		J 金融業・保険業		L 学術研究・専門・技術サービス業		M 宿泊業・飲食サービス業		N 生活関連サービス業・娯楽業		P 医療・福祉		R サービス業		S、T公務・その他						
	対前年 同月比	対前年 同月比	09-10		11		25-27		29		28-30		31		対前年 同月比	対前年 同月比	対前年 同月比	対前年 同月比	対前年 同月比	対前年 同月比	対前年 同月比	対前年 同月比	対前年 同月比	対前年 同月比	対前年 同月比	対前年 同月比	対前年 同月比	対前年 同月比	対前年 同月比	対前年 同月比	対前年 同月比	対前年 同月比	対前年 同月比	対前年 同月比	対前年 同月比			
			対前年 同月比	対前年 同月比	対前年 同月比	対前年 同月比	対前年 同月比	対前年 同月比	対前年 同月比	対前年 同月比	対前年 同月比	対前年 同月比	対前年 同月比	対前年 同月比	対前年 同月比	対前年 同月比	対前年 同月比	対前年 同月比	対前年 同月比	対前年 同月比	対前年 同月比	対前年 同月比	対前年 同月比	対前年 同月比	対前年 同月比	対前年 同月比	対前年 同月比	対前年 同月比	対前年 同月比	対前年 同月比	対前年 同月比	対前年 同月比	対前年 同月比	対前年 同月比	対前年 同月比	対前年 同月比		
29年度月平均	20,968	▲ 2.9	682	▲ 11.9	72	▲ 9.4	141	18.5	88	9.2	308	38.5	97	0.3	453	▲ 6.9	1,149	1.0	2,896	▲ 1.5	461	5.3	797	15.2	1,307	3.2	663	0.9	4,193	9.1	3,829	3.6	495	▲ 4.3				
30年度月平均	20,734	▲ 1.1	592	▲ 13.2	72	0.0	141	▲ 0.2	92	4.9	270	▲ 12.2	100	2.7	466	2.8	1,187	3.3	2,767	▲ 4.5	455	▲ 1.2	786	▲ 1.4	1,278	▲ 2.2	617	▲ 6.9	4,207	0.3	3,771	▲ 1.5	514	3.8				
元年度月平均	18,663	▲ 10.0	528	▲ 10.8	65	▲ 9.8	119	▲ 15.3	77	▲ 16.1	158	▲ 41.7	80	▲ 19.5	449	▲ 3.6	1,057	▲ 10.9	2,282	▲ 11.5	390	▲ 14.5	687	▲ 12.6	1,148	▲ 10.2	592	▲ 4.1	3,966	▲ 5.7	3,326	▲ 11.8	550	6.9				
2年度月平均	15,104	▲ 19.1	449	▲ 15.0	40	▲ 38.1	86	▲ 27.9	66	▲ 15.0	120	▲ 23.8	65	▲ 18.8	322	▲ 28.4	737	▲ 30.3	1,812	▲ 20.6	317	▲ 18.6	515	▲ 25.1	685	▲ 40.3	373	▲ 36.9	3,435	▲ 13.4	2,557	▲ 23.1	547	▲ 0.5				
3年度月平均	16,779	11.1	537	19.7	54	33.6	122	42.3	88	33.7	183	52.3	84	28.6	404	25.5	858	16.4	1,910	5.4	380	19.8	595	15.7	805	17.4	424	13.6	3,751	9.2	2,977	16.4	461	▲ 15.8				
令和元年6月	18,842	▲ 10.9	2,374	▲ 6.5	1,479	▲ 19.0	454	▲ 24.1	70	▲ 16.7	139	▲ 6.7	61	▲ 49.6	235	▲ 37.2	110	28.4	2,122	▲ 22.3	472	12.4	685	▲ 27.8	1,239	1.7	572	2.9	3,751	▲ 3.8	3,846	▲ 10.5	283	37.4				
令和2年6月	14,904	▲ 20.9	2,452	3.3	981	▲ 33.7	451	▲ 0.7	53	▲ 24.3	103	▲ 25.9	33	▲ 45.9	100	▲ 57.4	49	▲ 55.5	498	▲ 5.3	827	▲ 40.9	576	▲ 15.9	686	▲ 44.8	428	▲ 25.2	3,245	▲ 13.5	2,592	▲ 32.6	450	99.0				
7月	14,806	▲ 29.1	2,076	▲ 11.7	1,074	▲ 23.1	505	4.3	25	▲ 67.9	63	▲ 57.7	49	▲ 46.2	105	▲ 43.4	23	▲ 57.4	337	▲ 19.8	504	▲ 23.9	489	▲ 31.6	941	▲ 54.4	384	▲ 43.8	3,200	▲ 22.1	2,679	▲ 32.4	359	12.2				
8月	13,611	▲ 23.1	2,147	▲ 5.1	857	▲ 37.4	342	▲ 41.4	29	▲ 54.7	59	▲ 33.7	70	▲ 20.5	17	▲ 95.1	66	▲ 15.4	292	▲ 32.7	816	▲ 17.8	405	▲ 17.3	405	▲ 59.3	266	▲ 64.2	3,319	▲ 13.4	2,024	▲ 34.9	483	99.6				
9月	15,525	▲ 17.7	2,427	▲ 1.1	1,248	▲ 23.7	504	▲ 22.2	69	▲ 19.8	106	▲ 13.1	61	▲ 12.9	63	▲ 70.0	93	▲ 15.5	320	▲ 41.3	901	▲ 17.2	543	▲ 31.9	801	▲ 6.9	494	▲ 30.2	3,560	▲ 13.4	2,597	▲ 22.4	302	21.3				
10月	17,105	▲ 19.3	2,965	1.0	1,459	▲ 10.9	708	4.3	47	▲ 30.9	72	▲ 45.9	91	1.1	178	3.5	77	51.0	332	▲ 38.4	716	▲ 14.4	557	▲ 36.1	1,132	▲ 24.5	501	▲ 17.2	3,578	▲ 22.2	3,063	▲ 24.1	375	15.4				
11月	14,589	▲ 19.0	2,134	▲ 9.2	1,108	▲ 12.3	454	▲ 17.3	16	▲ 67.3	65	▲ 27.0	76	▲ 19.1	102	3.0	77	▲ 12.5	270	▲ 36.8	714	▲ 29.3	1,812	▲ 11.3	500	▲ 82.3	295	▲ 57.6	3,422	▲ 7.1	2,233	▲ 24.8	727	▲ 13.5				
12月	13,938	▲ 24.7	1,985	▲ 15.6	1,068	▲ 16.9	375	▲ 16.3	31	▲ 49.2	94	▲ 19.7	66	▲ 4.3	182	▲ 17.8	65	▲ 30.9	266	▲ 41.2	834	▲ 23.0	1,284	▲ 38.8	301	▲ 16.9	502	▲ 41.8	3,496	▲ 14.9	2,279	▲ 33.9	364	▲ 84.2				
3年1月	17,298	▲ 12.2	2,302	3.7	1,360	11.8	476	10.7	57	▲ 37.4	69	▲ 44.8	91	68.5	216	132.3	83	62.7	249	▲ 39.9	632	▲ 11.1	2,416	10.6	484	▲ 5.8	491	▲ 12.5	3,698	▲ 6.0	2,987	2.8	979	▲ 21.4				
2月	16,159	▲ 10.4	2,212	▲ 3.5	1,180	▲ 11.2	391	▲ 23.3	30	▲ 11.8	92	2.2	96	▲ 3.0	165	42.2	82	▲ 14.6	330	▲ 16.0	759	▲ 26.2	1,837	▲ 16.8	288	▲ 29.2	472	▲ 51.9	3,573	▲ 12.2	2,541	▲ 7.8	1,404	90.5				
3月	16,921	7.4	2,288	7.1	1,377	2.8	550	9.3	45	▲ 6.2	139	6.9	70	40.0	163	▲ 44.5	76	▲ 6.2	307	▲ 15.4	909	2.8	1,620	▲ 12.9	363	19.4	495	▲ 6.2	1,153	56.2	327	▲ 9.9	3,998	7.6	2,841	22.6	575	▲ 4.0
4月	16,038	21.7	2,184	10.7	1,460	46.6	479	33.4	76	68.2	73	▲ 33.6	100	203.0	180	73.1	94	184.8	318	15.2	749	40.0	2,449	27.6	425	58.7	551	28.1	3,294	12.4	2,866	7.7	305	17.3				
5月	13,800	4.4	2,147	0.0	1,254	52.9	494	83.0	31	▲ 16.2	78	30.0	104	103.9	118	196.5	92	64.3	405	5.2	690	▲ 0.9	1,688	0.8	309	▲ 2.2	493	6.0	2,947	▲ 7.9	2,479	13.2	191	▲ 33.4				
6月	16,383	9.9	2,285	▲ 6.8	1,471	49.9	539	19.5	46	▲ 13.2	170	65.0	68	106.1	195	95.0	89	81.6	350	▲ 29.7	744	▲ 10.0	1,465	3.2	344	23.3	580	0.7	1,183	72.4	2,942	13.5	243	▲ 46.0				
7月	16,583	12.9	2,237	7.8	1,578	46.9	510	1.0	76	204.0	135	114.3	83	69.4	165	57.1	116	404.3	480	42.4	868	72.2	2,200	3.2	374	31.2	688	40.7	740	▲ 21.4	382	▲ 0.5	3,521	10.0	2,911	8.7	216	▲ 39.8
8月	15,317	12.5	2,207	2.8	1,368	59.6	471	37.7	30	3.4	88	49.2	111	56.6	185	98.2	90	36.4	382	30.8	782	▲ 4.2	1,878	8.1	326	32.0	581	9.0	400	▲ 1.2	361	35.7	3,518	6.0	2,892	42.9	225	▲ 53.4
9月	16,664	7.3	2,307	▲ 4.9	1,432	14.7	536	6.3	35	▲ 49.3	172	62.3	80	31.1	219	247.6	49	▲ 47.3	395	23.4	844	▲ 6.3	1,630	1.6	372	18.5	712	31.1	995	24.2	445	2.5	3,972	11.6	2,887	11.2	227	▲ 24.8
10月	19,305	12.9	2,623	10.9	1,686	15.6	675	▲ 4.7	76	61.7	129	79.2	92	1.1	187	5.1	84	9.1	490	47.6	1,067	48.0	2,546	11.3	416	7.8	688	23.5	1,098	▲ 3.0	491	▲ 20.0	4,028	12.6	3,446	12.5	235	▲ 37.3
11月	16,027	9.9	2,113	▲ 1.0	1,334	20.4	470	3.5	38	137.5	96	47.7	110	44.7	161	57.8	87	13.0	367	35.9	889	24.5	1,444	▲ 23.3	363	24.7	517	▲ 5.7	620	24.0	393	33.2	3,890	13.7	2,945	31.9	693	▲ 4.7
12月	16,237	16.5	2,325	17.1	1,392	30.3	479	27.7	56	80.6	170	90.9	78	18.2	186	2.2	65	0.0	387	45.5	853	2.3	1,500	16.8	364	20.9	564	12.4	1,065	27.5	431	47.1	3,938	12.6	2,645	16.1	359	▲ 1.4
4年1月	20,111	16.3	2,230	▲ 3.1	1,585	14.9	654	37.4	95	66.7	122	76.8	70	▲ 23.1	207	▲ 4.2	94	13.3	393	53.8	933	47.6	2,797	15.8	452	▲ 6.6	720	40.1	1,027	49.7	421	▲ 14.3	4,129	11.7	3,472	16.2	1,295	32.3
2月	17,146	6.1	2,173	▲ 1.8	1,463	24.0	615	57.2	34	13.3	94	2.2	86	▲ 10.4	168	1.8	72	▲ 12.2	471	42.7	761	0.3	1,580	▲ 14.0	423	46.9	501	▲ 4.4	602	27.5	527	28.5	3,768	5.5	3,011	18.5	1,146	▲ 18.4
3月	17,740	4.8	2,385	4.2	1,471	6.8	525	▲ 4.5	55	22.2	142	2.2	70	0.0	223	36.8	71	▲ 6.6	420	36.8	1,117	22.9	1,745	7.7	392	8.0	548	10.7	870	▲ 24.5	442	36.2	4,144	3.7	3,225	13.5	391	▲ 32.0
4月	17,126	6.8	2,194	0.5	1,429	▲ 2.1	585	22.1	48	▲ 36.8	117	60.3	74	▲ 26.0	217	20.8	69	▲ 26.6	397	24.8	729	▲ 2.7	2,484	1.4	405	▲ 4.7	735	33.4	756	29.0	302	▲ 30.9	3,651	10.8	3,339	16.5	207	▲ 32.1
5月	15,987	15.8	1,907	▲ 11.2	1,515	20.8	530	7.3	46	46.4	120	53.8	131	26.0	160	35.6	92	0.0	406	0.2	912	32.2	1,															

【別表5】

正社員の職業紹介状況

新規卒関係及び一般日雇関係を除く

	月間有効求職者数		月間有効求人数		新規求職申込件数		新規求人数		就職件数		充足数		有効求人倍率		就職率		充足率			
	全数	常 用 フルタイム 対前年 同月比	全数	正社員 対前年 同月比	全数	常 用 フルタイム 対前年 同月比	全数	正社員 対前年 同月比	全数	正社員 対前年 同月比	全数	正社員 対前年 同月比	全数 (原数値)	正社員 (原数値)	全数	正社員	全数	正社員		
29年度月平均	36,256	▲ 6.6	58,711	26,186	6.1	6,258	▲ 8.3	20,968	9,162	4.7	3,122	▲ 8.6	3,153	1,369	▲ 8.3	34.9	22.1	15.0	14.9	
30年度月平均	34,782	▲ 5.7	58,695	26,956	2.9	5,898	▲ 5.8	20,734	9,384	2.4	2,936	▲ 4.9	2,964	1,311	▲ 4.2	34.2	22.3	14.3	14.0	
元年度月平均	34,106	▲ 2.7	53,568	25,357	▲ 5.9	8,248	▲ 4.8	18,663	8,686	▲ 7.4	2,689	▲ 10.6	2,728	1,166	▲ 11.0	32.6	20.9	14.6	13.4	
2年度月平均	34,941	3.0	42,057	21,640	▲ 14.7	7,854	▲ 5.0	15,104	7,540	▲ 13.2	2,267	▲ 16.9	2,324	983	▲ 15.7	28.9	18.3	15.4	13.0	
3年度月平均	35,468	▲ 0.7	47,139	24,031	11.1	7,754	▲ 3.4	16,779	8,329	10.5	2,260	▲ 1.1	2,314	970	▲ 1.3	29.1	18.8	13.8	11.6	
令和元年6月	35,807	▲ 2.2	53,857	25,382	▲ 4.6	8,094	▲ 1.3	18,842	8,896	▲ 7.2	2,874	▲ 6.0	2,906	1,246	▲ 9.1	35.5	23.4	15.4	14.0	
令和2年6月	34,324	▲ 3.0	38,494	20,152	▲ 20.6	5,672	3.3	14,904	7,678	▲ 13.7	2,233	▲ 24.3	2,270	966	▲ 22.5	32.5	17.2	15.2	12.6	
7月	35,129	23,830	1.1	39,459	20,701	▲ 19.0	7,895	5,491	▲ 6.2	14,806	▲ 20.9	2,188	1,008	▲ 26.0	1,014	▲ 23.5	27.7	18.4	15.1	13.9
8月	35,701	24,001	5.1	39,897	20,825	▲ 17.0	7,057	4,870	▲ 7.9	13,611	▲ 14.4	1,963	898	▲ 16.8	921	▲ 14.6	27.8	18.4	14.9	13.1
9月	36,433	24,542	7.3	41,456	21,670	▲ 14.3	7,602	5,203	▲ 4.5	15,525	▲ 7.8	2,458	1,038	▲ 14.5	2,527	1,058	32.3	20.0	16.3	12.9
10月	37,027	24,774	9.4	43,560	22,645	▲ 12.5	8,329	5,624	3.5	17,105	▲ 15.5	2,402	1,042	▲ 14.4	2,482	1,039	28.8	18.5	14.5	12.5
11月	35,620	23,746	9.4	44,178	22,505	▲ 13.3	6,564	4,506	▲ 5.0	14,589	7,117	▲ 13.9	2,229	1,012	▲ 10.8	34.0	22.5	15.8	14.2	
12月	33,206	22,146	8.4	42,813	21,736	▲ 16.4	5,735	3,999	▲ 11.4	13,938	7,303	▲ 18.7	2,061	846	▲ 16.7	35.9	21.8	14.9	11.6	
3年1月	33,154	22,177	5.0	43,181	21,839	▲ 10.5	8,213	5,543	▲ 6.4	17,298	8,192	3.0	1,616	775	▲ 10.1	19.7	14.0	9.6	9.5	
2月	34,619	23,083	5.2	45,000	22,351	▲ 9.0	8,480	5,648	3.4	16,159	7,532	▲ 10.2	2,335	988	0.3	27.5	17.1	14.9	13.1	
3月	37,069	24,609	6.1	46,476	23,201	▲ 2.3	9,242	6,243	3.6	16,921	8,311	2.9	3,578	1,260	▲ 4.3	38.7	20.2	22.0	15.5	
4月	38,008	24,821	8.5	44,461	22,977	5.2	10,688	6,602	5.6	16,038	8,211	22.9	2,634	1,125	4.8	24.6	17.0	17.1	14.0	
5月	37,384	24,136	8.4	42,892	22,424	10.9	7,491	4,752	▲ 3.2	13,800	7,149	4.4	2,428	1,015	26.7	32.4	21.4	18.3	14.4	
6月	36,148	23,248	1.8	43,432	22,602	12.2	7,514	5,086	▲ 10.3	16,383	8,192	6.7	2,442	1,024	5.1	32.5	20.1	15.3	12.6	
7月	34,360	22,518	▲ 4.7	43,912	22,903	10.6	6,929	4,704	▲ 14.3	16,583	8,243	13.3	2,069	909	▲ 9.8	29.9	19.3	12.8	11.1	
8月	33,883	22,468	▲ 6.4	45,294	23,734	14.0	6,909	4,772	▲ 2.0	15,317	8,181	15.9	1,953	869	▲ 5.6	28.3	18.8	12.8	10.6	
9月	33,892	22,330	▲ 9.0	46,292	24,015	10.8	7,412	4,926	▲ 5.3	16,664	8,325	1.5	2,101	914	▲ 11.9	28.3	18.6	13.1	11.2	
10月	34,885	22,836	▲ 7.8	48,786	25,382	12.1	7,688	5,089	▲ 9.5	19,305	9,672	16.8	2,207	969	▲ 7.0	28.7	19.0	11.7	9.9	
11月	35,179	23,056	▲ 2.9	49,035	24,934	10.8	6,993	4,756	5.5	16,027	7,888	10.8	2,192	981	▲ 3.3	31.3	20.6	14.0	12.5	
12月	33,958	22,286	0.6	48,747	24,768	13.9	6,205	4,297	7.5	16,237	8,230	12.7	1,993	909	4.4	32.1	21.2	12.3	10.8	
4年1月	34,889	22,993	3.7	50,079	24,772	13.4	8,427	5,684	2.5	20,111	9,361	14.3	1,679	769	▲ 0.6	19.9	13.5	8.6	8.6	
2月	35,665	23,492	1.8	51,192	24,809	11.0	8,002	5,321	▲ 5.8	17,146	7,758	3.0	2,220	919	▲ 5.0	27.7	17.3	13.2	11.7	
3月	37,350	24,449	▲ 0.7	51,545	25,052	8.0	8,788	5,798	▲ 7.1	17,740	8,734	5.1	3,198	1,163	▲ 9.1	36.4	20.1	18.4	13.4	
4月	38,418	24,628	▲ 0.8	48,125	23,997	4.4	10,606	6,510	▲ 1.4	17,126	8,481	3.3	2,419	1,002	▲ 10.9	22.8	15.4	14.9	12.0	
5月	38,824	24,680	2.3	47,274	23,971	6.9	8,482	5,424	14.1	15,987	7,934	11.0	2,283	1,033	1.8	26.9	19.0	14.3	12.6	
6月	38,269	24,229	4.2	48,478	24,808	9.8	7,969	5,267	3.6	17,747	9,156	11.8	2,465	1,037	0.8	30.7	20.0	13.9	11.3	

(注) 1. 正社員有効求人倍率＝正社員月間有効求人数÷常用フルタイム月間有効求職者数。なお、常用フルタイムの有効求職者にはフルタイムの派遣労働者や契約社員を希望する者も含まれるため。
 2. 就職率＝就職件数÷新規求職申込件数
 3. 充足率＝充足数÷新規求職申込件数
 表中の各数値は原数値

【別表6】

安定所別新規求人数の推移

ハローワーク名	局計		仙台圏						沿岸部				県南部				県北部					
			仙台		(大和)		塩釜		石巻		気仙沼		大河原		(白石)		古川		築館		迫	
	対前年度比(%)		対前年度比(%)		対前年度比(%)		対前年度比(%)		対前年度比(%)		対前年度比(%)		対前年度比(%)		対前年度比(%)		対前年度比(%)		対前年度比(%)		対前年度比(%)	
29年度計	251,620	2.3	155,594	4.0	9,911	0.3	11,531	1.6	22,584	▲7.5	9,360	▲6.4	8,057	16.6	3,250	▲4.6	16,656	2.1	7,770	7.1	6,907	1.7
30年度計	248,807	▲1.1	155,045	▲0.4	9,709	▲2.0	11,811	2.4	20,895	▲7.5	8,746	▲6.6	8,369	3.9	3,337	2.7	15,523	▲6.8	8,574	10.3	6,798	▲1.6
令和元年度計	223,952	▲10.0	137,930	▲11.0	9,234	▲4.9	10,883	▲7.9	20,940	0.2	7,725	▲11.7	7,224	▲13.7	2,916	▲12.6	14,075	▲9.3	7,773	▲9.3	5,252	▲22.7
2年度計	181,249	▲19.1	106,243	▲23.0	6,734	▲27.1	9,537	▲12.4	18,596	▲11.2	6,798	▲12.0	6,555	▲9.3	2,663	▲8.7	12,693	▲9.8	6,555	▲15.7	4,875	▲7.2
3年度計	201,351	11.1	121,990	14.8	7,597	12.8	9,729	2.0	18,368	▲1.2	7,144	5.1	7,189	9.7	3,142	18.0	13,805	8.8	7,425	13.3	4,962	1.8
令和3年 6月	16,383	9.9	9,802	14.3	737	4.8	853	10.2	1,279	▲18.4	561	▲6.2	575	24.2	280	32.7	1,195	3.6	629	30.0	472	26.2
7月	16,583	12.0	9,926	11.2	580	26.9	721	1.3	1,464	▲12.0	624	18.9	636	39.8	242	36.0	1,274	31.9	702	39.8	414	▲0.7
8月	15,317	12.5	8,970	12.4	526	35.6	748	▲19.5	1,556	14.8	634	14.6	600	23.2	204	10.9	1,040	28.4	648	21.3	391	0.3
9月	16,664	7.3	10,030	11.8	672	▲11.6	843	16.6	1,366	▲8.3	592	3.0	503	▲16.6	305	8.2	1,224	10.7	695	21.7	434	▲2.9
10月	19,305	12.9	11,978	18.6	785	48.4	900	3.4	1,581	▲25.4	651	1.2	613	24.6	266	9.9	1,235	9.8	838	55.2	458	3.6
11月	16,027	9.9	9,638	17.0	554	20.4	756	▲21.1	1,693	1.4	619	15.7	615	8.3	240	41.2	910	▲7.3	596	3.7	406	▲6.9
12月	16,237	16.5	10,068	24.0	789	10.2	818	14.7	1,340	13.2	487	▲10.8	523	12.2	250	▲9.4	1,048	7.3	527	▲1.5	387	▲4.0
4年 1月	20,111	16.3	12,564	23.0	722	37.0	981	36.1	1,778	▲4.8	653	9.9	700	0.9	306	23.9	1,407	▲3.9	514	▲10.9	486	23.7
2月	17,146	6.1	10,261	9.1	606	5.4	935	▲8.2	1,642	▲1.2	634	18.9	682	▲5.0	300	58.7	1,172	9.3	510	▲15.1	404	4.7
3月	17,740	4.8	11,355	15.1	551	▲19.3	727	▲21.6	1,604	21.4	503	▲20.9	552	▲3.2	348	4.5	1,200	▲15.1	475	▲24.8	425	▲20.7
4月	17,126	6.8	10,600	13.2	776	30.2	736	0.4	1,566	▲2.2	630	5.0	520	▲15.9	234	▲2.5	1,089	▲13.8	471	▲28.0	504	38.1
5月	15,987	15.8	9,747	21.4	652	36.1	814	14.0	1,524	4.2	548	▲6.5	479	▲16.3	212	31.7	1,104	32.1	478	▲25.0	429	34.1
6月	17,747	8.3	11,426	16.6	576	▲21.8	814	▲4.6	1,453	13.6	479	▲14.6	575	0.0	316	12.9	1,150	▲3.8	544	▲13.5	414	▲12.3

※各数値は原数値、各年度は対前年度比、各月は対前年同月比

【別表7】

安定所別新規求職者数の推移

ハローワーク名	局計		仙台圏						沿岸部				県南部				県北部					
			仙台		(大和)		塩釜		石巻		気仙沼		大河原		(白石)		古川		築館		迫	
	対前年度比(%)		対前年度比(%)		対前年度比(%)		対前年度比(%)		対前年度比(%)		対前年度比(%)		対前年度比(%)		対前年度比(%)		対前年度比(%)		対前年度比(%)		対前年度比(%)	
29年度計	107,393	▲6.2	57,415	▲6.5	3,616	▲10.9	7,933	▲4.8	9,256	▲4.4	4,303	▲2.0	7,152	▲2.9	1,874	▲5.8	8,442	▲9.3	2,944	▲5.6	4,458	▲6.7
30年度計	103,147	▲4.0	54,455	▲5.2	3,529	▲2.4	7,763	▲2.1	9,306	0.5	4,183	▲2.8	6,639	▲7.2	1,839	▲1.9	8,186	▲3.0	2,848	▲3.3	4,399	▲1.3
令和元年度計	98,978	▲4.0	52,192	▲4.2	3,519	▲0.3	7,196	▲7.3	9,017	▲3.1	3,929	▲6.1	6,266	▲5.6	1,736	▲5.6	8,109	▲0.9	2,776	▲2.5	4,238	▲3.7
2年度計	94,250	▲4.8	49,237	▲5.7	3,392	▲3.6	7,501	4.2	8,390	▲7.0	3,460	▲11.9	6,072	▲3.1	1,830	5.4	7,866	▲3.0	2,529	▲8.9	3,973	▲6.3
3年度計	93,046	▲1.3	48,426	▲1.6	3,239	▲4.5	7,378	▲1.6	8,392	0.0	3,592	3.8	6,076	0.1	1,721	▲6.0	7,844	▲0.3	2,517	▲0.5	3,861	▲2.8
令和3年 6月	7,514	▲12.9	3,881	▲17.1	260	▲6.5	583	▲12.3	700	▲5.4	301	▲2.0	462	▲16.8	120	▲13.7	657	▲2.5	192	▲21.0	358	3.2
7月	6,929	▲12.2	3,628	▲13.9	223	▲25.2	541	▲10.1	598	▲12.3	296	21.8	427	▲15.6	112	▲25.8	616	▲6.2	183	▲15.7	305	▲6.7
8月	6,909	▲2.1	3,590	▲0.4	243	▲9.0	608	7.2	628	▲3.8	243	▲3.6	433	▲6.9	130	▲14.5	578	2.8	196	▲6.7	260	▲19.8
9月	7,412	▲2.5	3,776	▲4.3	244	▲11.9	615	3.0	747	9.1	274	▲10.2	500	2.7	133	▲19.4	619	▲4.3	211	16.6	293	▲6.4
10月	7,688	▲7.7	3,995	▲9.3	287	▲8.0	586	▲11.6	646	▲9.0	287	7.1	541	2.3	140	▲14.6	690	1.6	179	▲30.9	337	▲1.2
11月	6,993	6.5	3,705	7.3	221	▲3.1	533	2.3	620	12.7	292	7.0	462	7.4	135	13.4	586	7.5	193	6.0	246	▲6.5
12月	6,205	8.2	3,202	6.9	230	11.7	475	3.5	514	21.2	237	13.4	479	10.1	173	20.1	491	▲0.4	146	9.0	258	9.8
4年 1月	8,427	2.6	4,408	2.6	339	12.3	641	▲9.1	718	▲1.5	282	▲0.4	576	6.7	154	▲2.5	693	1.9	238	31.5	378	11.2
2月	8,002	▲5.6	4,296	▲3.1	251	▲24.2	574	▲14.2	741	▲7.1	379	12.5	495	▲4.1	124	▲22.0	617	▲11.1	232	11.5	293	▲12.8
3月	8,788	▲4.9	4,431	▲6.7	298	▲2.0	723	▲3.5	797	▲4.0	370	▲0.8	623	▲2.2	177	6.0	772	▲1.9	232	▲5.3	365	▲8.5
4月	10,606	▲0.8	5,530	0.7	379	▲4.8	816	▲9.1	968	▲4.5	393	8.3	656	▲1.5	219	15.3	859	▲6.1	327	3.5	459	5.0
5月	8,482	13.2	4,611	14.6	306	24.9	627	4.3	744	11.2	344	28.4	492	19.4	149	12.0	632	3.6	231	16.1	346	4.5
6月	7,969	6.1	4,298	10.7	291	11.9	613	5.1	698	▲0.3	269	▲10.6	485	5.0	116	▲3.3	648	▲1.4	246	28.1	305	▲14.8

※各数値は原数値、各年度は対前年度比、各月は対前年同月比

【別表8】

安定所別有効求人倍率の推移

ハローワーク名	局 計	仙台圏			沿岸部		県南部		県北部		
		仙 台	(大 和)	塩 釜	石 巻	気仙沼	大河原	(白 石)	古 川	築 館	迫
29年度平均	1.62	1.79	1.93	0.98	1.85	1.74	0.87	1.17	1.42	1.90	1.17
30年度平均	1.69	1.91	1.93	1.04	1.68	1.69	1.01	1.24	1.38	2.13	1.13
令和元年度平均	1.57	1.76	1.88	1.01	1.72	1.62	0.90	1.16	1.22	2.00	0.91
2年度平均	1.20	1.28	1.24	0.83	1.60	1.40	0.72	0.96	1.02	1.52	0.82
3年度平均	1.33	1.44	1.49	0.84	1.60	1.43	0.78	1.16	1.15	2.02	0.86
令和3年 6月	1.20	1.26	1.36	0.79	1.46	1.41	0.77	1.03	1.11	1.92	0.78
7月	1.28	1.34	1.48	0.80	1.53	1.44	0.86	1.14	1.17	2.17	0.84
8月	1.34	1.42	1.49	0.81	1.59	1.51	0.86	1.20	1.22	2.16	0.91
9月	1.37	1.47	1.47	0.81	1.59	1.59	0.82	1.23	1.24	2.23	0.92
10月	1.40	1.52	1.62	0.85	1.62	1.54	0.77	1.20	1.18	2.50	0.93
11月	1.39	1.51	1.65	0.87	1.67	1.45	0.75	1.24	1.12	2.34	0.95
12月	1.44	1.58	1.72	0.89	1.77	1.41	0.77	1.14	1.12	2.30	0.92
4年 1月	1.44	1.59	1.58	0.90	1.83	1.45	0.79	1.14	1.16	1.91	0.92
2月	1.43	1.59	1.64	0.98	1.73	1.38	0.81	1.25	1.18	1.66	0.90
3月	1.38	1.57	1.42	0.82	1.62	1.30	0.74	1.19	1.14	1.55	0.85
4月	1.25	1.43	1.38	0.69	1.43	1.21	0.65	1.08	1.03	1.43	0.84
5月	1.22	1.37	1.40	0.69	1.40	1.22	0.60	0.97	1.04	1.35	0.84
6月	1.27	1.43	1.41	0.76	1.39	1.28	0.64	1.05	1.07	1.38	0.88

※原数値

【別表9】

東北ブロック求人倍率の推移

局名	全国		東北		宮城		青森	岩手	秋田	山形	福島
	新規	有効	新規	有効	新規	有効	有効	有効	有効	有効	有効
29年度平均	2.29	1.54	2.04	1.47	2.34	1.62	1.27	1.42	1.27	1.43	1.45
30年度平均	2.42	1.62	2.11	1.53	2.41	1.69	1.30	1.45	1.29	1.47	1.46
令和元年度平均	2.35	1.55	2.00	1.43	2.26	1.57	1.20	1.33	1.30	1.52	1.44
2年度平均	1.90	1.10	1.79	1.14	1.92	1.20	0.95	1.06	1.34	1.54	1.45
3年度平均	2.08	1.16	2.04	1.30	2.16	1.33	1.09	1.26	1.49	1.35	1.32
令和3年 6月	2.10	1.13	2.04	1.26	2.13	1.30	1.05	1.21	1.48	1.26	1.28
7月	2.03	1.14	2.08	1.29	2.18	1.33	1.07	1.23	1.53	1.31	1.32
8月	2.00	1.15	1.99	1.30	2.17	1.35	1.08	1.25	1.53	1.34	1.30
9月	2.05	1.15	2.03	1.30	2.11	1.36	1.09	1.24	1.53	1.36	1.31
10月	2.03	1.16	2.06	1.30	2.26	1.35	1.10	1.25	1.51	1.35	1.30
11月	2.08	1.17	1.99	1.30	2.13	1.33	1.11	1.25	1.47	1.37	1.32
12月	2.19	1.17	2.17	1.31	2.25	1.31	1.12	1.28	1.47	1.36	1.35
4年 1月	2.16	1.20	2.16	1.35	2.29	1.34	1.16	1.32	1.54	1.45	1.38
2月	2.21	1.21	2.08	1.36	2.25	1.36	1.13	1.37	1.53	1.46	1.41
3月	2.16	1.22	2.06	1.36	2.16	1.37	1.14	1.35	1.51	1.47	1.38
4月	2.19	1.23	2.04	1.36	2.13	1.35	1.15	1.34	1.53	1.48	1.38
5月	2.27	1.24	2.08	1.36	2.26	1.35	1.15	1.29	1.52	1.54	1.40
6月	2.24	1.27	2.13	1.37	2.20	1.37	1.17	1.31	1.50	1.55	1.39

※表中の「新規」は新規求人倍率、「有効」は有効求人倍率

※求人倍率の年度平均は原数値、各月は季節調整値(令和4年2月季節調整)

【別表10】 有効求人倍率の長期推移

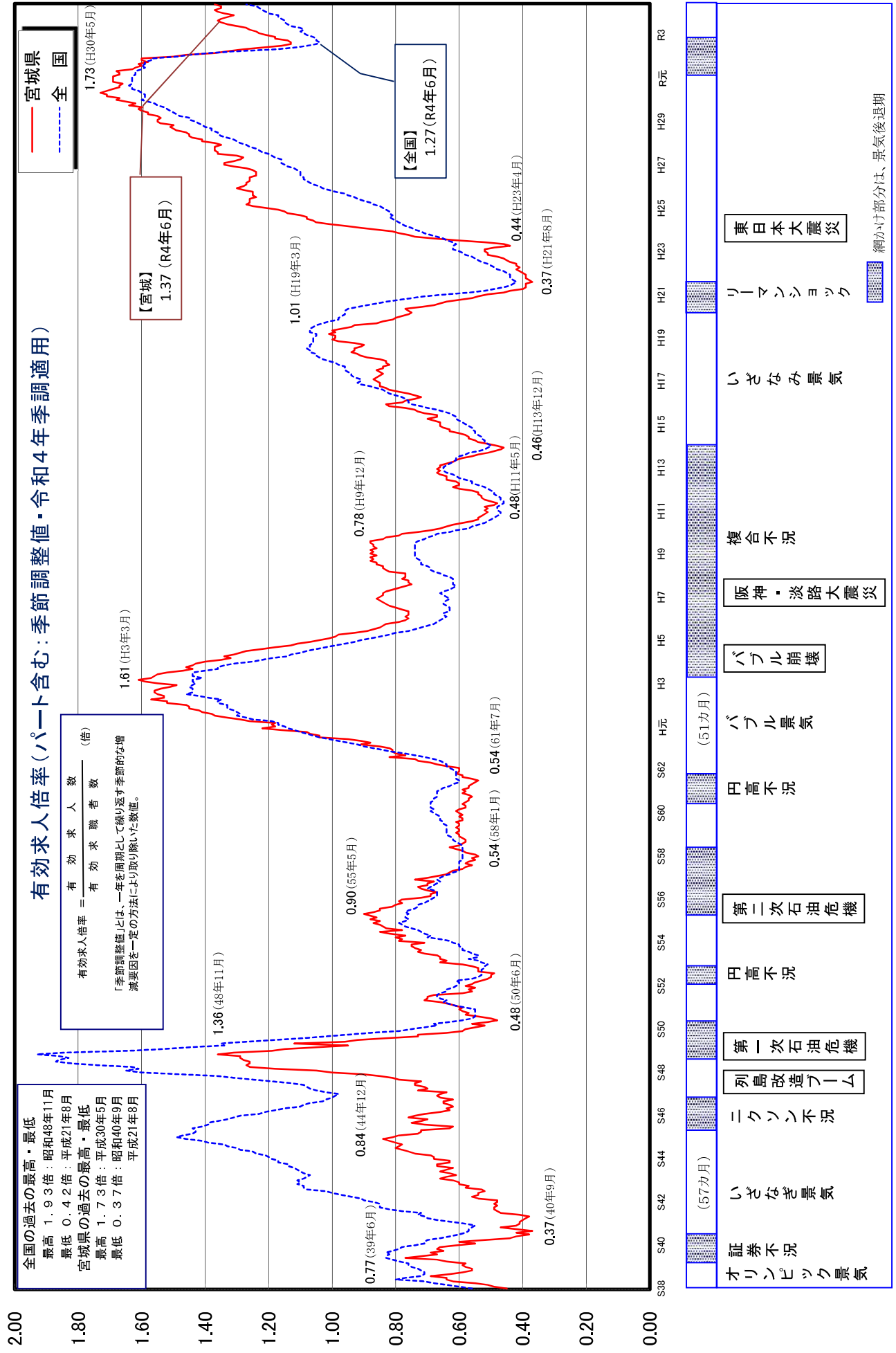

【別表11】 受理地別・就業地別有効求人倍率等の推移

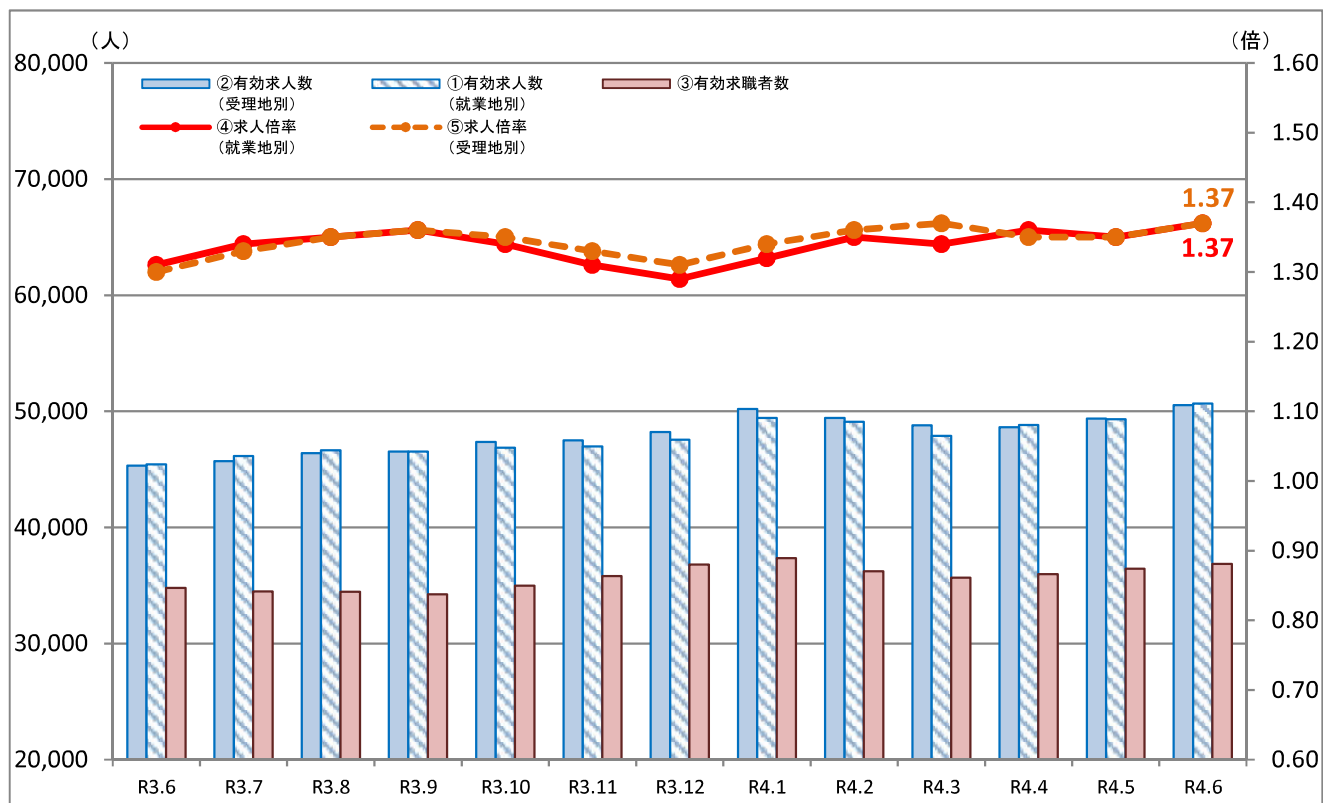

	①有効求人人数 (就業地別)	②有効求人人数 (受埋地別)	差分 (①-②)	③有効求職者数	④求人倍率 (就業地別)	⑤求人倍率 (受埋地別)	差分 (④-⑤)
R3.6	45,426	45,316	110	34,802	1.31	1.30	0.01
R3.7	46,161	45,720	441	34,480	1.34	1.33	0.01
R3.8	46,649	46,392	257	34,475	1.35	1.35	0.00
R3.9	46,530	46,532	-2	34,242	1.36	1.36	0.00
R3.10	46,868	47,374	-506	34,992	1.34	1.35	-0.01
R3.11	46,979	47,512	-533	35,824	1.31	1.33	-0.02
R3.12	47,555	48,226	-671	36,807	1.29	1.31	-0.02
R4.1	49,419	50,210	-791	37,346	1.32	1.34	-0.02
R4.2	49,102	49,432	-330	36,239	1.35	1.36	-0.01
R4.3	47,896	48,788	-892	35,677	1.34	1.37	-0.03
R4.4	48,812	48,621	191	35,975	1.36	1.35	0.01
R4.5	49,323	49,372	-49	36,441	1.35	1.35	0.00
R4.6	50,665	50,540	125	36,872	1.37	1.37	0.00

※各数値は季節調整値(R4年季調値適用)

みやぎ経済月報
2022年7月号

宮城県統計課

みやぎ経済月報

(2022年7月号)

令和4年8月1日

	目次	
I	本県の経済概況	1
II	主な指標の動き	2
1	生産	
	鉱工業生産指数	5月 …… 2
2	住宅投資	
	新設住宅着工戸数	5月 …… 2
3	公共工事	
	公共工事請負金額	6月 …… 2
4	個人消費	
	百貨店・スーパー販売額	5月 …… 3
	コンビニエンスストア販売額	5月 …… 3
	家電大型専門店販売額	5月 …… 3
	ドラッグストア販売額	5月 …… 4
	ホームセンター販売額	5月 …… 4
	乗用車新車登録及び届出台数	6月 …… 4
	仙台市消費者物価指数	5月 …… 5
5	雇用	
	求人倍率	5月 …… 5
	所定外労働時間	5月 …… 6
	実質賃金指数	5月 …… 6
	雇用保険受給者実人員	5月 …… 6
6	企業倒産	6月 …… 7
III	宮城県景気動向指数	8
IV	全国・東北等の景況	10
V	主要経済指標	14

利用される方に

■ この経済月報は、本県における経済活動の主要項目分野に着目し、当該分野の経済指標の数値変動をもとに、本県経済の状況をマクロ的視点から定性的に表現することを目的としています。

■ 資料は、官公庁、団体、会社等の業務資料および当該機関の刊行した統計資料等によるもので、資料をご提供いただいた関係各位に厚くお礼申し上げます。

■ 数字の単位未満は、原則として四捨五入しており、合計と内訳の計とが一致しない場合もあります。なお、指標の一部に速報値等を利用しており、翌月に数値変更の場合がありますので、あらかじめご了承ください。

■ 統計表の符号は次のとおりです。
 「▲」……………負数
 「…」……………数字が得られないもの
 「-」……………該当数字がないもの

■ 内容についてのご照会、ご意見は、
 宮城県企画部統計課
 (企画分析班)
 〒980-8570
 仙台市青葉区本町三丁目8番1号
 電話 022-211-2453 (直通)
 にご連絡下さい。

■ 本誌の内容は、インターネットでもご覧いただけます。

宮城県統計課ホームページ
<https://www.pref.miyagi.jp/soshiki/toukei/>



I 本県の経済概況

5月を中心とした宮城県経済の概要

緩やかな持ち直しの動きがみられる。

○前回公表分からの変更点は、なし。

(変化方向※)



6月号

7月号

※ 矢印により表現の上方・下方修正を示しています。
絶対的な好況・不況の水準や方向感を示すものではないことに御留意願います。

○前回公表分との比較（下線部は変更箇所）

個別指標	前回公表分 (2022年6月号)	今回公表分 (2022年7月号)	変化方向※
生産	一進一退の動きとなっている。	一進一退の動きとなっている。	➡
住宅投資	上昇傾向が続いている。	上昇傾向が続いている。	➡
公共投資	減少している。	減少している。	➡
個人消費	持ち直しの動きがみられる。	持ち直しの動きがみられる。	➡
雇用	一部に持ち直しの動きが見られる。	一部に持ち直しの動きが見られる。	➡
企業倒産	落ち着いた動きとなっている。	落ち着いた動きとなっている。	➡

※ 矢印により表現の上方・下方修正を示しています。
絶対的な好況・不況の水準や方向感を示すものではないことに御留意願います。

II 主な指標の動き

1 生産

○ 鉱工業生産指数

5月の鉱工業生産指数（季節調整値，平成27年＝100）は104.7（速報値）で，前月比は4.2%上昇し，2か月ぶりの上昇となった（図1，2）。

業種別にみると，17業種中，食料品工業，パルプ・紙・紙加工品工業など9業種が上昇した。一方で，汎用・生産用・業務用機械工業，鉄鋼・非鉄金属工業など8業種が低下した。

前年同月比（原指数）では9.4%上昇し，12か月連続の上昇となった。

（資料：県統計課）

→ 数値データは15～17ページに掲載

図1：前月比（季節調整済指数）



図2：季節調整済指数（宮城県）



2 住宅投資

○ 新設住宅着工戸数

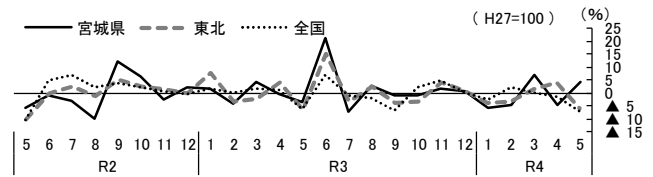
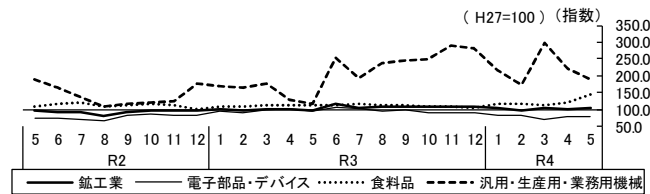
5月の新設住宅着工戸数は1,504戸で，前年同月比28.5%増加し，2か月ぶりの増加となった（図3，4）。

利用別に前年同月比をみると，持家は11.2%減少し，5か月連続の減少となった。

貸家は18.1%増加し，3か月連続の増加となった。

分譲住宅は114.4%増加し，2か月ぶりの増加となった。

（資料：国土交通省）

→ 数値データは18，19ページに掲載

図3：前年同月比



図4：戸数（宮城県）



3 公共投資

○ 公共工事請負金額

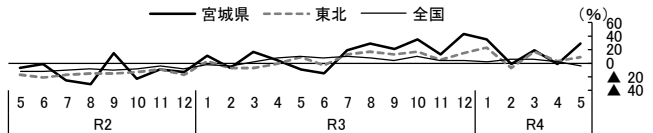
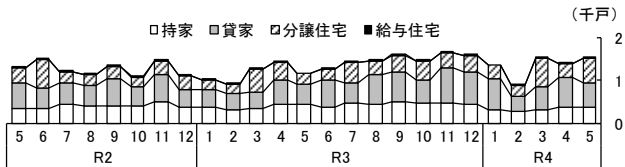
6月の公共工事請負金額は317億4,700万円で，前年同月比11.4%減少し，2か月連続の減少となった（図5，6）。

発注者別に前年同月比をみると，国は77.5%増加し，2か月連続の増加となった。都道府県は54.0%減少し，2か月連続の減少となった。市町村は3.6%増加し，2か月ぶりの増加となった。その他（独立行政法人等，地方公社，その他）は61.2%減少し，3か月ぶりの減少となった。

（資料：東日本建設業保証(株)）

→ 数値データは20，21ページに掲載

図5：前年同月比



図6：金額（宮城県）



4 個人消費

(1) 百貨店・スーパー販売額

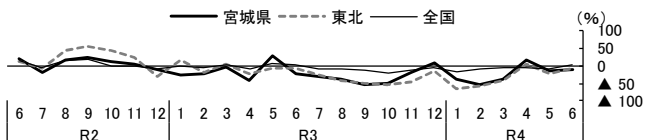
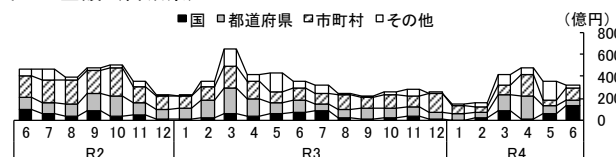
5月の百貨店・スーパー販売額は326億円で、全店舗比較では前年同月比0.5%増加し、3か月連続の増加となった(図7, 8)。既存店比較は1.5%減少し、10か月連続の減少となった。

(資料：経済産業省)

→ 数値データは21~24ページに掲載

図7：前年同月比（全店舗，百貨店・スーパー計）



図8：金額（宮城県）



(2) コンビニエンスストア販売額

5月のコンビニエンスストア販売額は200億円で、前年同月比2.7%増加し、3か月連続の増加となった(図9, 10)。

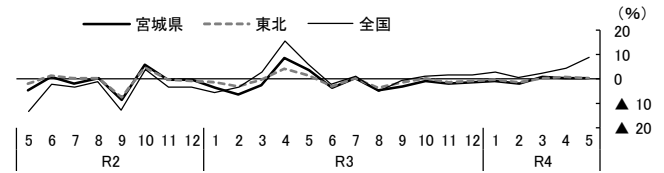
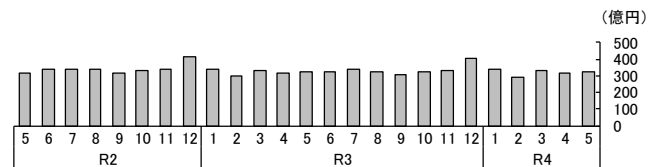
(資料：経済産業省)

→ 数値データは22~24ページに掲載

図9：前年同月比



図10：金額（宮城県）



(3) 家電大型専門店販売額

5月の家電大型専門店販売額は58億円で、前年同月比3.5%減少し、2か月連続の減少となった(図11, 12)。

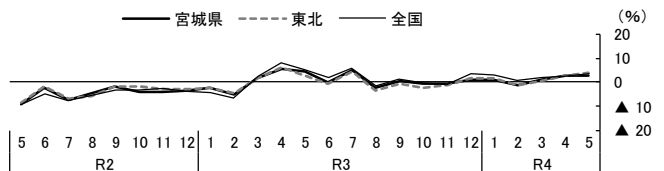
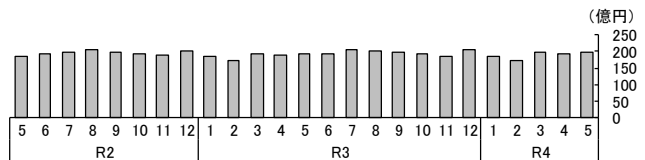
(資料：経済産業省)

→ 数値データは22~24ページに掲載

図11：前年同月比



図12：金額（宮城県）



(4) ドラッグストア販売額

5月のドラッグストア販売額は129億円で、前年同月比6.7%増加し、14か月連続の増加となった(図13, 14)。

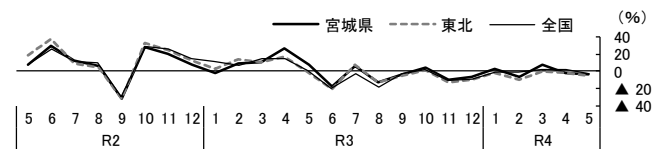
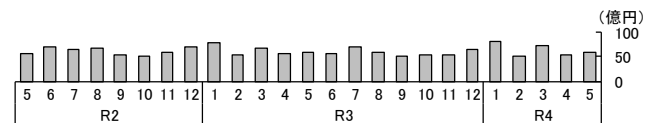
(資料：経済産業省)

→ 数値データは22~24ページに掲載

図13：前年同月比



図14：金額(宮城県)



(5) ホームセンター販売額

5月のホームセンター販売額は69億円で、前年同月比5.1%減少し、7か月連続の減少となった(図15, 16)。

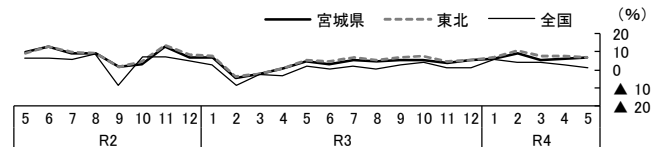
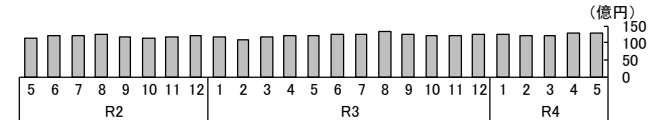
(資料：経済産業省)

→ 数値データは22~24ページに掲載

図15：前年同月比



図16：金額(宮城県)



(6) 百貨店・スーパー及びコンビニエンスストア、専門量販店販売額計(参考値*)

5月の百貨店・スーパー及びコンビニエンスストア、専門量販店販売額計(参考値)は781億円で、前年同月比1.2%増加し、3か月連続の増加となった(図17, 18)。

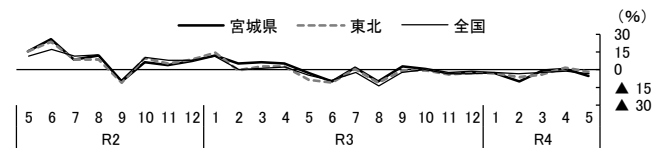
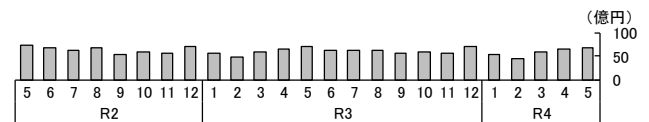
※4(1)~(5)各公表値(端数調整済)の合算による概算値。

図17：前年同月比



図18：金額(宮城県)



(7) 乗用車新車登録及び届出台数

6月の乗用車新車登録及び届出台数(普通乗用車、小型乗用車、軽乗用自動車の合計)は5,024台で、前年同月比3.3%減少し、13か月連続の減少となった(図19, 20)。

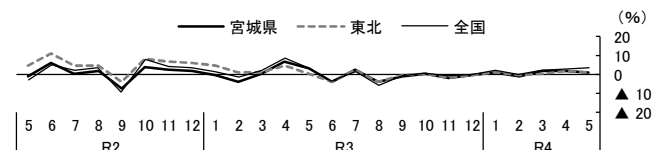
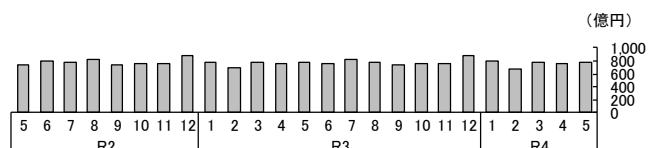
車種別に前年同月比をみると、普通車は12.7%減少し、10か月連続の減少となった。小型車は2.7%増加し、2か月連続の増加となった。軽自動車は3.2%増加し、13か月ぶりの増加となった。

(資料：東北運輸局, 全国軽自動車協会連合会)

→ 数値データは25~28ページに掲載

図19：前年同月比(普通車, 小型車, 軽自動車)



図20：台数(宮城県)



(8) 物価

5月の仙台市消費者物価指数を前月比で見ると、生鮮食品を除く総合指数（令和2年=100）は102.3で、前月比0.3%上昇し、5か月連続の上昇となった。生鮮食品及びエネルギーを除く総合指数（同）は100.6で、前月比0.3%上昇し、5か月連続の上昇となった。総合指数（同）は102.6で、前月比0.4%上昇し、7か月連続の上昇となった（図21）。

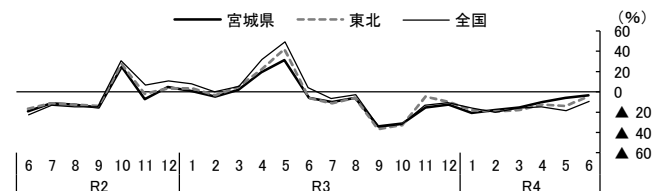
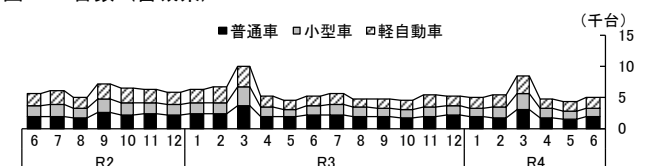
前年同月比で見ると、生鮮食品を除く総合指数（同）は2.6%上昇し、11か月連続の上昇となった。生鮮食品及びエネルギーを除く総合指数（同）は1.0%上昇し、2か月連続の上昇となった。総合指数（同）は2.8%上昇し、9か月連続の上昇となった。

（資料：県統計課）

→ 数値データは29, 30ページに掲載

図21：消費者物価指数

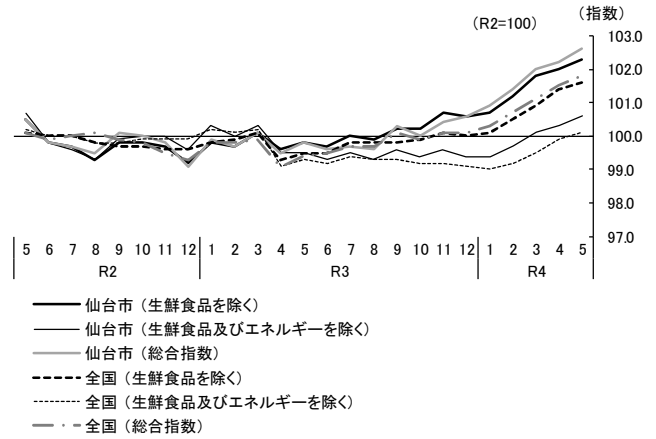

5 雇 用

(1) 求人倍率

5月の有効求人倍率（季節調整値，新規学卒者除きパートタイム含む）は1.35倍で、前月と同じ水準となった（図22）。新規求人倍率（同）は2.26倍で、前月を0.13ポイント上回り、4か月ぶりの上昇となった（図23）。

有効求人数及び新規求人数（原数値，新規学卒者除きパートタイム含む）は、有効は前年同月比10.2%増加し14か月連続の増加となった。新規は前年同月比15.8%増加し、15か月連続の増加となった。

新規求人数（原数値・前年同月比）を産業別にみると、「医療，福祉」，「宿泊業・飲食サービス業」，「製造業」などで増加となった。一方で、「建設業」で減少となった。

（資料：宮城労働局）

→ 数値データは31, 32ページに掲載

図22：有効求人倍率（季節調整済）



図23：新規求人倍率（季節調整済）



(2) 所定外労働時間

5月の所定外労働時間（製造業，事業所規模30人以上，1人平均月間）は13.1時間で，前年同月比（指数，令和2年=100）が1.7%減少し，17か月ぶりの減少となった（図24，25）。

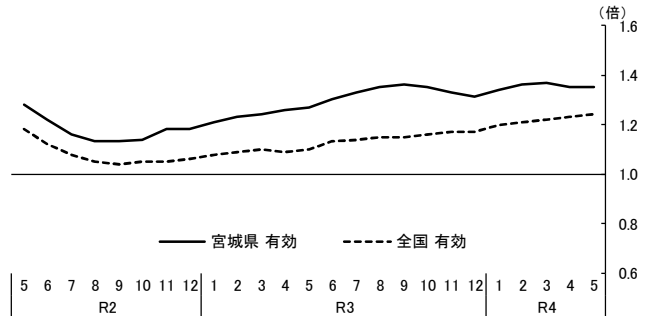
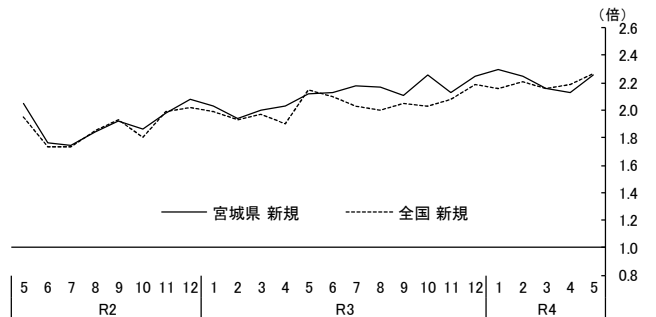
（資料：県統計課）

→ 数値データは33ページに掲載

図24：前年同月比（製造業・30人以上，指数(R2=100)）



図25：時間数（宮城県，製造業・30人以上）



(3) 実質賃金指数

5月の実質賃金指数（令和2年=100，現金給与総額，製造業，事業所規模30人以上）は82.3で，前年同月比は3か月ぶりの減少となった（図26，27）。

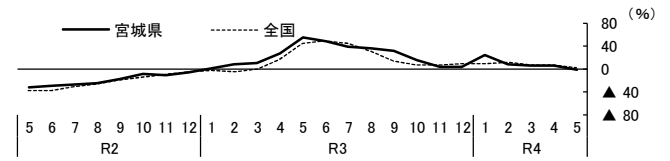
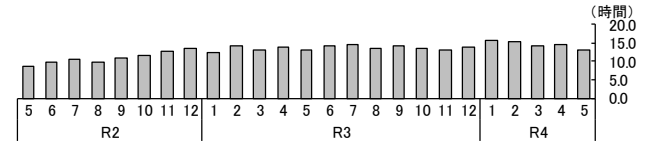
（資料：県統計課）

→ 数値データは33ページに掲載

図26：前年同月比（製造業・30人以上，指数(R2=100)）



図27：指数（宮城県，製造業・30人以上）



(4) 雇用保険受給者実人員

5月の雇用保険受給者実人員は7,513人で，前年同月比5.7%減少し，12か月連続の減少となった（図28，29）。

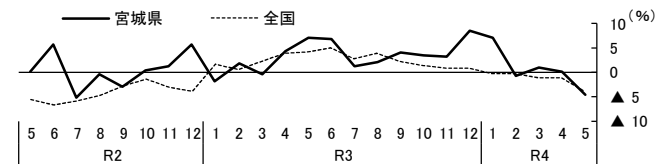
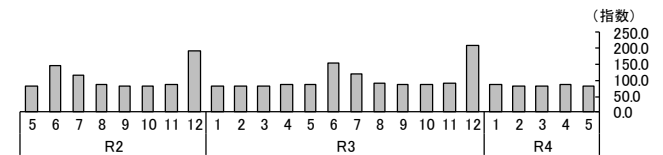
（資料：宮城労働局）

→ 数値データは33ページに掲載

図28：前年同月比



図29：人数（宮城県）



6 企業倒産

6月の企業倒産（負債総額1,000万円以上）は6件で、前年同月比25.0%減少し、6か月ぶりの減少となった（図30）。負債総額は2億100万円で、前年同月比59.0%減少し、2か月ぶりの減少となった（図31）。

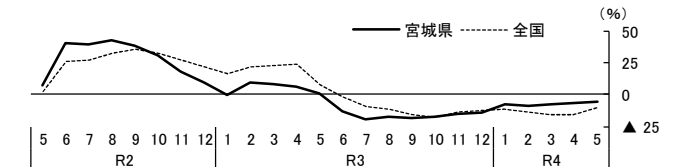
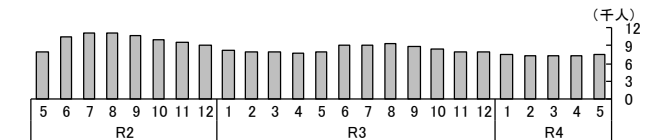
大型倒産（負債総額10億円以上）は発生しなかった。

不況型倒産（販売不振、売掛金回収困難、既往のシワ寄せ（赤字累積））の件数は4件となり、全体に占める構成比は66.7%となった。

（資料：株東京商工リサーチ）
→ 数値データは34ページに掲載

図30：前年同月比（件数）



図31：負債総額



直近3か月の経済動向（前年同月比の動き）

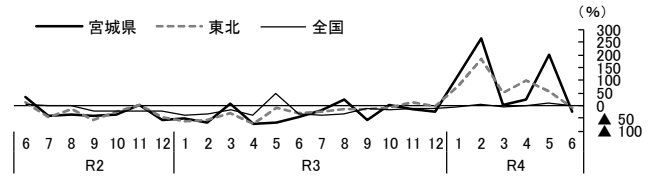
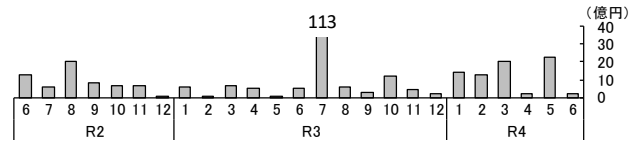
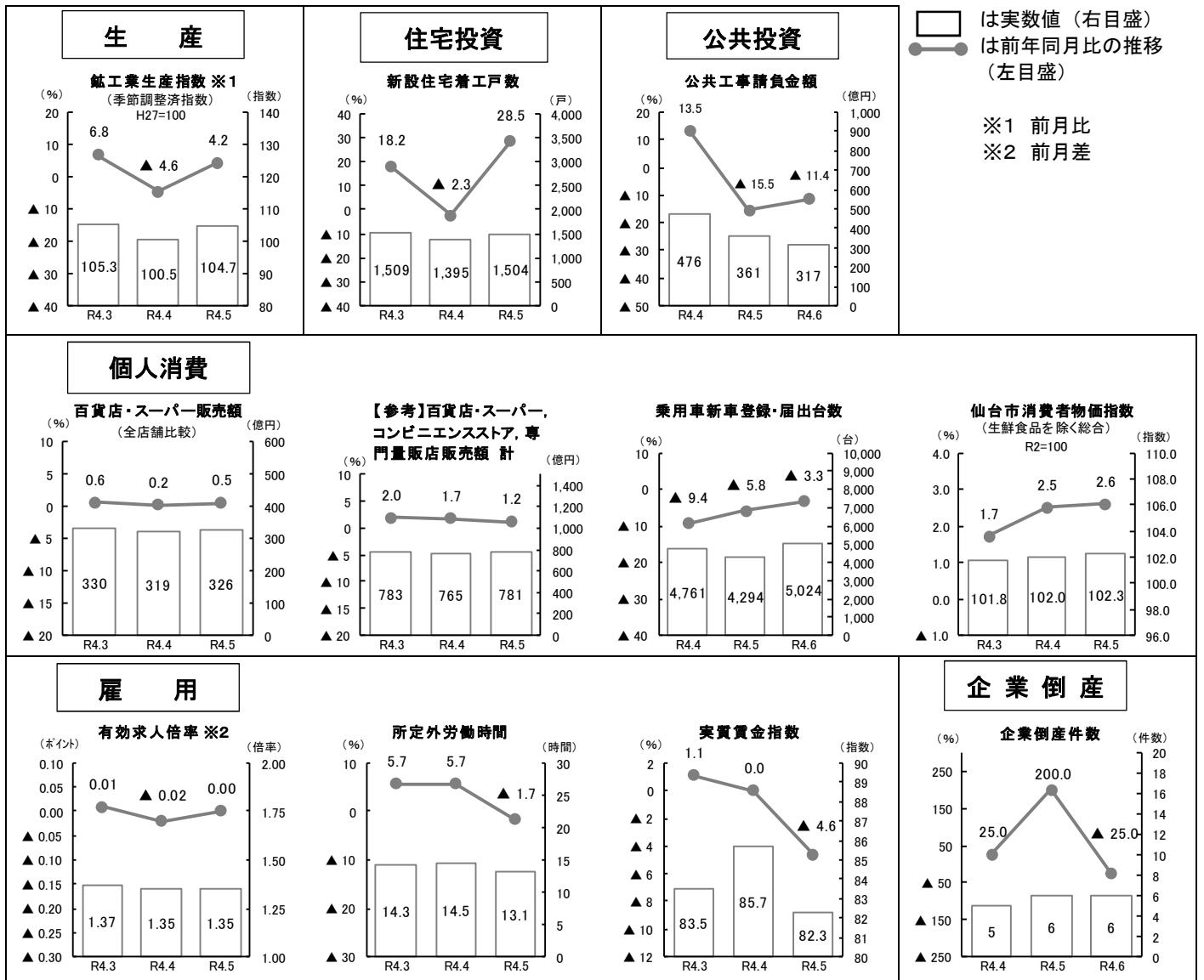

Ⅲ 宮城県景気動向指数

1 景気動向指数（C I）の概況

令和4年5月のC I（H27=100）は、先行指数 120.9、一致指数 88.3、遅行指数 86.1となった。

先行指数は前月差で 2.0ポイント上昇し、3か月連続の上昇となった。

一致指数は前月差で 0.8ポイント下降し、2か月ぶりの下降となった。

遅行指数は前月差で 2.8ポイント上昇し、2か月連続の上昇となった。

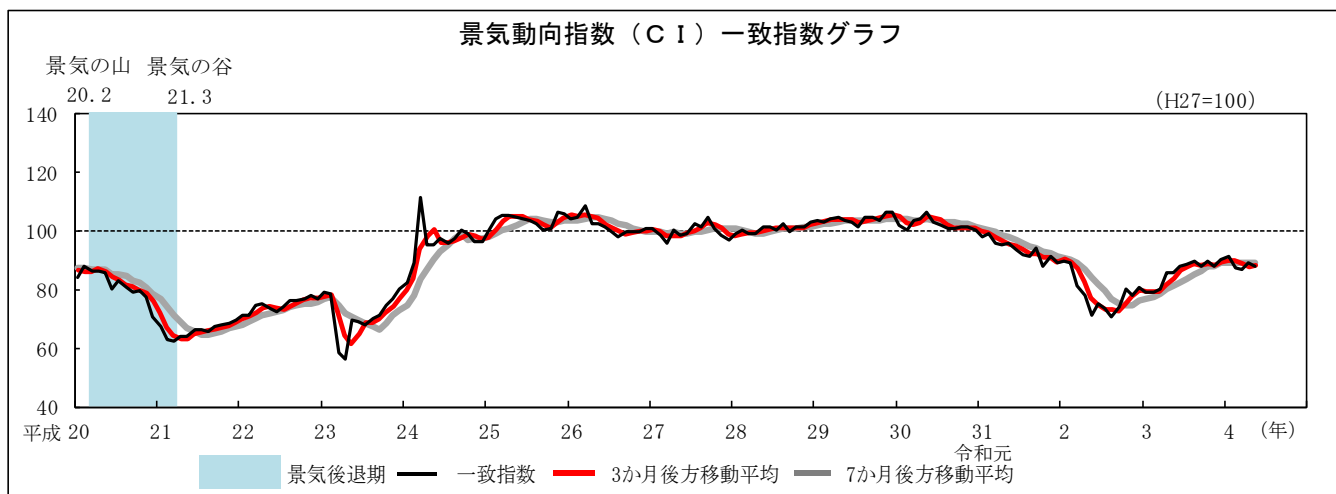

2 景気動向指数（C I）の個別系列の動き

(H27=100)

	寄与度がプラスとなった指標			寄与度がマイナスとなった指標		
先行系列	○ 引き続き上昇に寄与した系列	寄与度		○ 引き続き下降に寄与した系列	寄与度	
	生産財生産指数	2.37	2か月連続	投資財生産指数	-1.30	2か月連続
	中小企業業界景況感	0.45	2か月連続			
一致系列	○ 上昇への寄与に転じた系列			○ 下降への寄与に転じた系列		
	新設住宅着工床面積	1.49	2か月ぶり	新規求人数(学卒除く, パート)	-0.17	3か月ぶり
				日経商品指数(42種)	-0.28	6か月ぶり
				乗用車新車新規登録台数(軽含む)	-0.17	4か月ぶり
				全銀貸出残高	-0.30	6か月ぶり
遅行系列	○ 引き続き上昇に寄与した系列	寄与度		○ 引き続き下降に寄与した系列	寄与度	
	所定外労働時間指数(調査産業計)	0.28	2か月連続			
	○ 上昇への寄与に転じた系列			○ 下降への寄与に転じた系列		
	有効求人倍率(合計)	0.20	2か月ぶり	実質定期給与指数(製造業)	-1.24	2か月ぶり
	鉱工業生産指数	0.95	2か月ぶり	輸入通関実績	-0.97	2か月ぶり
	百貨店・スーパー販売額	0.05	2か月ぶり			
遅行系列	○ 引き続き上昇に寄与した系列	寄与度		○ 引き続き下降に寄与した系列	寄与度	
	消費者物価指数(仙台市)	0.22	4か月連続			
	法人事業税調定額	0.20	2か月連続			
	○ 上昇への寄与に転じた系列			○ 下降への寄与に転じた系列		
	雇用保険受給者実人員〔逆〕	3.42	2か月ぶり	離職者数(事業主都合)〔逆〕	-0.42	2か月ぶり
	営業倉庫保管残高	1.41	3か月ぶり	勤労者世帯消費支出(仙台市)	-1.97	3か月ぶり

注:〔逆〕は逆サイクルを示す。逆サイクルとは、指数の上昇、下降が景気の動きと反対になることをいう。

IV 全国・東北等の景況

1 全国の景況

月例経済報告（内閣府） 7月26日

[<https://www.cao.go.jp/>]

景気は、緩やかに持ち直している。

- ・個人消費は、緩やかに持ち直している。
- ・設備投資は、持ち直しの動きがみられる。
- ・輸出は、おおむね横ばいとなっている。
- ・生産は、持ち直しの動きに足踏みがみられる。
- ・企業収益は、一部に弱さがみられるものの、総じてみれば改善している。企業の業況判断は、持ち直しの動きに足踏みがみられる。
- ・雇用情勢は、持ち直している。
- ・消費者物価は、上昇している。

先行きについては、感染対策に万全を期し、経済社会活動の正常化が進む中で、各種政策の効果もあって、景気が持ち直していくことが期待される。ただし、世界的に金融引締めが進む中での金融資本市場の変動や原材料価格の上昇、供給面での制約等による下振れリスクに十分注意する必要がある。

経済・物価情勢の展望 —展望レポート— 基本的見解（日本銀行） 7月21日

[<https://www.boj.or.jp/>]

わが国の景気は、資源価格上昇の影響などを受けつつも、新型コロナウイルス感染症の影響が和らぐもとで、持ち直している。海外経済は、一部に弱めの動きがみられるものの、総じてみれば回復している。輸出は、基調としては増加を続けているが、供給制約の影響を受けており、鉱工業生産は、その影響から下押し圧力が強い状態にある。企業収益は全体として高水準で推移しており、業況感も横ばいとなっている。こうしたもとで、設備投資は、一部業種に弱さがみられるものの、持ち直している。雇用・所得環境は、一部で弱めの動きもみられるが、全体として緩やかに改善している。個人消費は、感染症の影響が和らぐもとで、サービス消費を中心に緩やかに増加している。住宅投資は横ばい圏内の動きとなっている。公共投資は弱めの動きとなっている。わが国の金融環境は、企業の資金繰りの一部に厳しさが残っているものの、全体として緩和した状態にある。物価面では、消費者物価（除く生鮮食品）の前年比は、エネルギーや食料品の価格上昇を主因に、2%程度となっている。また、予想物価上昇率は上昇している。

2 東北の景況

管内（東北6県）の経済動向（東北経済産業局） 7月21日

[<https://www.tohoku.meti.go.jp/>]

緩やかな持ち直しの動きがみられる

- ・ 鉱工業生産：一進一退となっている(↓)
- ・ 個人消費：持ち直しの動きがみられる
- ・ 住宅着工：持ち直しの動きがみられる(↑)
- ・ 公共投資：減少している
- ・ 設備投資：増加している
- ・ 雇用：一部に持ち直しの動きがみられる
- ・ 企業倒産：落ち着いた動きとなっている

(※前月と基調判断に変更がある場合は矢印で上下を示している。)

経済の動き（日本銀行仙台支店） 7月25日

[<https://www3.boj.or.jp/sendai/>]

東北地域の景気は、緩やかに持ち直している。

最終需要の動向をみると、公共投資は、減少している。設備投資は、増加している。個人消費は、持ち直している。住宅投資は、持ち直している。この間、生産は、総じてみれば持ち直し基調にある。雇用・所得環境は、改善の動きがみられる。消費者物価（除く生鮮食品）は、前年を上回っている。

地域経済報告—さくらレポート—（日本銀行） 7月11日

[<https://www.boj.or.jp/research/brp/rer/index.htm/>]

東北地域の景気は、緩やかに持ち直している。

最終需要の動向をみると、公共投資は、減少している。設備投資は、増加している。個人消費は、持ち直している。住宅投資は、持ち直している。この間、生産は、幾分持ち直している。雇用・所得環境は、改善の動きがみられる。消費者物価（除く生鮮食品）は、前年を上回っている。こうした中、企業の業況感は、幾分改善している。

3 宮城県の景況

宮城県経済の動き（七十七リサーチ&コンサルティング株式会社） 7月14日

[<https://www.77rc.co.jp/>]

総括判断

最近の県内景況をみると、一部に弱い動きがみられるものの、全体としては緩やかに持ち直している。

概況

生産は供給制約などから弱含んでいる。需要面の動きをみると、公共投資は弱めの動きとなっている。住宅投資は持ち直している。個人消費は一部に強い下押しが残るものの、総じて緩やかに持ち直している。雇用情勢はバラツキがあるものの、全体としては持ち直している。

【 用 語 解 説 】

- **指 数**：ある統計データについて、100 又は 1 を基準とした数値で表し、時間的な変化や比率などをわかりやすくしたもの。

(例) りんごの価格の指数を求めてみます。基準年を平成 27 年とした場合、平成 27 年のりんごの価格指数は 100 となります (H27=100)。りんごの平成 27 年の平均価格が 30 円で、今月の価格が 31 円だった場合、今月のりんごの価格の指数は、 $30 \text{ 円} = 100$ なので、比例計算で以下のとおり 103.3 となります。

$$(\text{りんごの価格指数}) \quad 31 \text{ 円} \div 30 \text{ 円} \times 100 = 103.3$$

- **季節調整**：経済に関する時系列データについて、真の変動を把握するため、元データから季節による変動分(季節変動^{*})を取り除くこと。

※ 季節変動(季節性)の例

- ・ 夏にかき氷の販売が増える。
- ・ 冬にストーブの販売が増える。
- ・ 決算対策のため中間決算や決算の時期に生産や販売が増加する。

- **前月(期)比**：前月(期)からの変化率。

$$\text{前月(期)比} = \frac{\text{当月(期)の値} - \text{前月(期)の値}}{\text{前月(期)の値}}$$

* **足元の動き**を見るための目安になります。季節変動のあるデータについては季節調整済の値により比較します。

- **前年同月(期)比**：前年の同じ月(期)からの変化率。

$$\text{前年同月(期)比} = \frac{\text{当月(期)の値} - \text{前年の同じ月(期)の値}}{\text{前年の同じ月(期)の値}}$$

* 季節変動があるため単純に前月(期)と比較することができないものについては、前年の同じ月(期)と比較することで、季節的な要因を考慮せずに変化の方向性が見やすくなります。ただし、大規模災害など前年に特別な出来事の発生により大きく増減した場合には、その反動により当月(期)も大きく増減するので注意が必要です。

V 主要経済指標

目次

1	生産		
	鉱工業生産指数	15
2	設備投資		
	機械受注額	17
3	建設		
	(1)新設住宅着工戸数	18
	(2)公共工事請負金額	20
4	個人消費		
	(1)百貨店・スーパー販売額、 【参考】コンビニエンスストア、 専門量販店販売額	21
	(2)乗用車新車登録台数 及び軽自動車新規届出台数	25
5	物価		
	(1)国内企業物価指数	29
	(2)消費者物価指数	29
6	金融		
	(1)貸出約定平均金利	30
	(2)短期・長期プライムレート	30
7	雇用		
	(1)有効求人倍率	31
	(2)新規求人倍率	32
	(3)所定外労働時間	33
	(4)実質賃金指数	33
	(5)雇用保険受給者実人員	33
8	企業倒産		
	(1)企業倒産件数	34
	(2)負債総額	34
9	市場		
	(1)株式	35
	(2)円相場	35
10	輸出入通関実績	35

(数値変更等、留意事項について)

○掲載指標中、季節調整済みの数値については、直近の季節変動のパターンを反映させるために定期的に再計算が行われており、その結果、過去に遡り数値が変更される場合があります。その他の数値についても基準改定や年間補正等により、過去の数値が変更される場合があります。

○季節調整済みの数値を掲載している指標については、月(四半期)値が季節調整済みの値、年値については原数値を掲載しています。

○鉱工業生産指数については、全国値が平成30年11月、東北値が平成31年2月、宮城県値が平成31年3月に平成27年基準へ改定されております。

○百貨店・スーパー販売額、及びコンビニエンスストア、専門量販店販売額は、統計の見直し等に伴い不連続が生じる場合があります。補正等の対象期間とそれ以前の前年同月(期)比については、販売額にリンク係数を乗じて処理した値から算出されております。詳しくは以下のホームページを参照願います。

・東北経済産業局「東北地域百貨店・スーパー販売額動向」

(<https://www.tohoku.meti.go.jp/cyosa/tokei/ogata.html>)

・経済産業省「商業動態統計」(調査の結果)

(<https://www.meti.go.jp/statistics/tyo/syoudou/>)

生 産													
鉱工業生産指数(平成27年=100, 季節調整済)(注1)													
宮 城													
	鉱工業	業 種 別											
		電子部品・デバイス工業					食料品工業				汎用・生産用・業務用機械工業		
		前月 (期)比	前年同月 (期)比	ウェイト 2071.3	前月 (期)比	前年同月 (期)比	ウェイト 1911.1	前月 (期)比	前年同月 (期)比	ウェイト 895.9	前月 (期)比	前年同月 (期)比	
平成29年	109.7	—	6.1	104.8	—	12.8	104.1	—	▲ 1.4	164.4	—	41.7	
30	109.2	—	▲ 0.5	98.3	—	▲ 6.2	108.7	—	4.4	164.5	—	0.1	
令和元年	103.8	—	▲ 4.9	86.4	—	▲ 12.1	110.3	—	1.5	147.9	—	▲ 10.1	
2	96.9	—	▲ 6.6	81.7	—	▲ 5.4	112.6	—	2.1	155.7	—	5.3	
3	104.7	—	8.0	96.3	—	17.9	111.8	—	▲ 0.7	206.0	—	32.3	
元年	10~12月	103.6	0.3	▲ 3.8	84.7	▲ 7.6	▲ 7.0	111.5	▲ 0.9	▲ 0.7	159.0	23.3	10.1
2年	1~3月	104.1	0.5	▲ 0.9	87.7	3.5	7.4	113.7	2.0	0.9	175.3	10.3	11.0
	4~6月	97.2	▲ 6.6	▲ 5.6	80.8	▲ 7.9	▲ 6.9	114.5	0.7	8.8	178.9	2.1	32.7
	7~9月	88.9	▲ 8.5	▲ 14.8	73.7	▲ 8.8	▲ 20.0	112.9	▲ 1.4	0.6	121.1	▲ 32.3	▲ 11.6
	10~12月	97.2	9.3	▲ 5.4	84.8	15.1	0.0	109.9	▲ 2.7	▲ 1.2	141.7	17.0	▲ 11.0
3年	1~3月	98.2	1.0	▲ 4.6	93.6	10.4	8.8	110.5	0.5	▲ 3.0	169.9	19.9	4.1
	4~6月	103.4	5.3	6.1	101.2	8.1	26.1	114.5	3.6	0.4	166.1	▲ 2.2	▲ 9.1
	7~9月	108.4	4.8	21.2	99.1	▲ 2.1	33.9	113.9	▲ 0.5	1.5	226.1	36.1	79.2
	10~12月	108.6	0.2	11.3	91.2	▲ 8.0	5.8	108.8	▲ 4.5	▲ 1.6	274.5	21.4	87.2
4年	1~3月	102.4	▲ 5.7	4.5	80.0	▲ 12.3	▲ 14.5	115.6	6.3	4.1	229.2	▲ 16.5	36.6
2年	1月	105.0	1.4	▲ 0.7	89.3	9.3	7.2	113.9	1.9	4.2	167.9	▲ 2.7	▲ 3.3
	2月	105.8	0.8	▲ 0.1	89.6	0.3	4.6	114.9	0.9	7.5	187.7	11.8	19.4
	3月	101.5	▲ 4.1	▲ 1.8	84.1	▲ 6.1	10.9	112.4	▲ 2.2	▲ 6.8	170.3	▲ 9.3	16.3
	4月	101.3	▲ 0.2	▲ 0.7	91.7	9.0	6.8	114.2	1.6	8.2	182.2	7.0	35.7
	5月	95.5	▲ 5.7	▲ 8.7	75.2	▲ 18.0	▲ 13.4	110.1	▲ 3.6	8.1	190.5	4.6	43.1
	6月	94.8	▲ 0.7	▲ 7.6	75.4	0.3	▲ 14.1	119.1	8.2	10.1	163.9	▲ 14.0	19.1
	7月	91.7	▲ 3.3	▲ 14.4	70.8	▲ 6.1	▲ 28.5	119.4	0.3	7.6	137.5	▲ 16.1	▲ 2.4
	8月	82.4	▲ 10.1	▲ 18.3	68.1	▲ 3.8	▲ 23.9	107.1	▲ 10.3	▲ 4.7	109.0	▲ 20.7	▲ 9.7
	9月	92.5	12.3	▲ 12.0	82.2	20.7	▲ 6.6	112.3	4.9	▲ 1.7	116.8	7.2	▲ 20.9
	10月	98.2	6.2	▲ 1.3	85.5	4.0	▲ 0.5	115.2	2.6	6.8	122.3	4.7	▲ 10.1
	11月	95.6	▲ 2.6	▲ 9.4	83.9	▲ 1.9	▲ 1.7	111.6	▲ 3.1	1.5	125.3	2.5	▲ 27.5
	12月	97.7	2.2	▲ 5.4	84.9	1.2	2.3	102.8	▲ 7.9	▲ 9.8	177.5	41.7	3.0
3年	1月	99.4	1.7	▲ 3.3	93.1	9.7	6.8	108.2	5.3	▲ 6.2	168.6	▲ 5.0	11.8
	2月	95.5	▲ 3.9	▲ 9.3	90.6	▲ 2.7	2.0	109.1	0.8	▲ 5.9	164.1	▲ 2.7	▲ 7.6
	3月	99.7	4.4	▲ 1.3	97.1	7.2	17.4	114.2	4.7	2.3	177.1	7.9	9.9
	4月	99.3	▲ 0.4	▲ 2.4	101.5	4.5	13.3	114.9	0.6	0.9	127.9	▲ 27.8	▲ 32.2
	5月	95.5	▲ 3.8	0.0	96.7	▲ 4.7	26.3	113.9	▲ 0.9	3.9	117.5	▲ 8.1	▲ 38.3
	6月	115.5	20.9	21.4	105.3	8.9	41.0	114.7	0.7	▲ 3.1	253.0	115.3	50.7
	7月	107.0	▲ 7.4	16.9	101.3	▲ 3.8	42.8	116.2	1.3	▲ 1.2	194.6	▲ 23.1	31.5
	8月	109.7	2.5	32.2	96.2	▲ 5.0	37.0	112.5	▲ 3.2	4.9	236.2	21.4	128.8
	9月	108.4	▲ 1.2	16.4	99.9	3.8	23.5	112.9	0.4	1.3	247.4	4.7	94.4
	10月	107.2	▲ 1.1	5.9	91.3	▲ 8.6	4.7	110.8	▲ 1.9	▲ 4.3	250.5	1.3	82.5
	11月	109.1	1.8	15.1	90.7	▲ 0.7	6.3	110.4	▲ 0.4	▲ 1.3	289.6	15.6	118.9
	12月	109.5	0.4	12.7	91.5	0.9	6.3	105.2	▲ 4.7	0.8	283.4	▲ 2.1	70.0
4年	1月	103.4	▲ 5.6	4.0	84.0	▲ 8.2	▲ 9.8	115.1	9.4	6.4	219.4	▲ 22.6	30.1
	2月	98.6	▲ 4.6	3.3	83.6	▲ 0.5	▲ 7.7	116.9	1.6	7.2	171.9	▲ 21.6	4.7
	3月	105.3	6.8	6.2	72.5	▲ 13.3	▲ 24.3	114.7	▲ 1.9	▲ 0.3	296.2	72.3	69.3
	4月	100.5	▲ 4.6	0.3	79.6	9.8	▲ 21.6	119.4	4.1	4.2	222.8	▲ 24.8	74.5
	5月	104.7	4.2	9.4	80.9	1.6	▲ 15.4	144.2	20.8	24.6	187.8	▲ 15.7	49.6
	6月

(注1) 前期(月)比は季節調整済指数, 前年同期(月)比は原指数による。最新月数値は速報値(ただし全国は確報値)。

生 産												
鉱工業生産指数(平成27年=100, 季節調整済)												
宮 城												
業 種 別												
輸送機械工業			パルプ・紙・紙加工品工業			化学、石油・石炭製品工業			金属製品工業			
ウェイト 815.2	前 月 (期) 比	前年同月 (期) 比	ウェイト 630.4	前 月 (期) 比	前年同月 (期) 比	ウェイト 594.7	前 月 (期) 比	前年同月 (期) 比	ウェイト 540.2	前 月 (期) 比	前年同月 (期) 比	
111.3	—	2.7	99.2	—	2.5	109.0	—	▲ 9.9	93.2	—	▲ 3.2	平成29年 30 令和元年 2 3
104.7	—	▲ 5.9	98.0	—	▲ 1.2	115.4	—	5.9	93.8	—	0.6	
101.6	—	▲ 3.0	96.8	—	▲ 1.2	110.6	—	▲ 4.2	92.1	—	▲ 1.8	
78.7	—	▲ 22.5	85.7	—	▲ 11.5	96.6	—	▲ 12.7	84.5	—	▲ 8.3	
86.8	—	10.3	82.4	—	▲ 3.9	82.1	—	▲ 15.0	87.6	—	3.7	
94.7	▲ 10.0	▲ 10.4	97.1	▲ 2.9	▲ 7.4	120.9	20.8	12.3	84.8	▲ 8.3	▲ 15.0	元年 10~12月
84.3	▲ 11.0	▲ 16.0	92.4	▲ 4.8	▲ 4.5	110.7	▲ 8.4	1.6	89.4	5.4	▲ 9.2	2年 1~3月
63.7	▲ 24.4	▲ 42.0	78.9	▲ 14.6	▲ 17.8	88.6	▲ 20.0	▲ 14.2	82.2	▲ 8.1	▲ 12.3	4~6月
74.7	17.3	▲ 29.1	85.4	8.2	▲ 13.2	78.7	▲ 11.2	▲ 25.2	82.9	0.9	▲ 10.0	7~9月
90.4	21.0	▲ 2.3	83.4	▲ 2.3	▲ 11.5	99.3	26.2	▲ 15.4	84.1	1.4	▲ 1.2	10~12月
97.0	7.3	18.8	66.2	▲ 20.6	▲ 29.5	55.3	▲ 44.3	▲ 50.2	85.5	1.7	▲ 4.3	3年 1~3月
86.5	▲ 10.8	32.1	82.0	23.9	2.1	72.1	30.4	▲ 27.4	87.8	2.7	8.2	4~6月
86.9	0.5	15.7	90.7	10.6	8.6	103.9	44.1	22.2	86.7	▲ 1.3	4.2	7~9月
76.4	▲ 12.1	▲ 14.9	91.0	0.3	8.7	100.3	▲ 3.5	9.0	90.1	3.9	6.6	10~12月
69.4	▲ 9.2	▲ 27.2	82.7	▲ 9.1	22.2	89.0	▲ 11.3	56.6	86.3	▲ 4.2	2.0	4年 1~3月
92.3	▲ 1.5	▲ 11.1	93.6	▲ 3.9	▲ 3.5	117.9	▲ 6.1	12.1	92.3	9.6	▲ 7.0	2年 1月
84.2	▲ 8.8	▲ 18.7	88.9	▲ 5.0	▲ 10.3	112.3	▲ 4.7	2.4	86.1	▲ 6.7	▲ 15.1	2月
76.3	▲ 9.4	▲ 17.9	94.6	6.4	▲ 0.3	101.8	▲ 9.3	▲ 8.1	89.7	4.2	▲ 5.6	3月
73.6	▲ 3.5	▲ 34.8	86.3	▲ 8.8	▲ 12.4	98.1	▲ 3.6	▲ 8.4	93.1	3.8	▲ 3.1	4月
60.4	▲ 17.9	▲ 45.7	84.3	▲ 2.3	▲ 8.8	90.2	▲ 8.1	▲ 19.3	73.0	▲ 21.6	▲ 21.8	5月
57.1	▲ 5.5	▲ 45.8	66.1	▲ 21.6	▲ 33.0	77.4	▲ 14.2	▲ 14.8	80.4	10.1	▲ 11.4	6月
76.6	34.2	▲ 30.1	87.9	33.0	▲ 10.6	62.0	▲ 19.9	▲ 20.6	84.1	4.6	▲ 10.4	7月
72.0	▲ 6.0	▲ 29.8	81.0	▲ 7.8	▲ 19.3	73.3	18.2	▲ 27.9	81.0	▲ 3.7	▲ 11.9	8月
75.6	5.0	▲ 27.7	87.2	7.7	▲ 9.7	100.9	37.7	▲ 24.9	83.7	3.3	▲ 7.6	9月
83.5	10.4	▲ 12.2	87.6	0.5	▲ 3.6	108.9	7.9	6.6	84.8	1.3	▲ 1.3	10月
89.7	7.4	▲ 1.1	78.4	▲ 10.5	▲ 22.2	96.5	▲ 11.4	▲ 24.2	81.8	▲ 3.5	▲ 4.0	11月
97.9	9.1	7.0	84.2	7.4	▲ 9.8	92.6	▲ 4.0	▲ 23.8	85.6	4.6	1.7	12月
97.3	▲ 0.6	10.3	93.2	10.7	▲ 1.6	76.9	▲ 17.0	▲ 30.9	81.5	▲ 4.8	▲ 12.9	3年 1月
96.6	▲ 0.7	17.7	51.1	▲ 45.2	▲ 43.5	55.2	▲ 28.2	▲ 52.8	82.7	1.5	▲ 4.1	2月
97.0	0.4	28.4	54.3	6.3	▲ 44.7	33.9	▲ 38.6	▲ 67.9	92.4	11.7	3.5	3月
92.1	▲ 5.1	25.3	76.8	41.4	▲ 12.9	62.5	84.4	▲ 40.4	89.9	▲ 2.7	2.0	4月
78.5	▲ 14.8	25.4	86.6	12.8	5.5	63.1	1.0	▲ 35.6	82.6	▲ 8.1	10.2	5月
88.9	13.2	46.9	82.6	▲ 4.6	22.0	90.8	43.9	22.3	90.9	10.0	13.1	6月
99.8	12.3	33.0	90.9	10.0	6.2	99.7	9.8	22.3	85.3	▲ 6.2	1.5	7月
89.5	▲ 10.3	22.7	91.8	1.0	17.0	108.8	9.1	45.0	89.5	4.9	10.9	8月
71.4	▲ 20.2	▲ 7.4	89.3	▲ 2.7	3.9	103.1	▲ 5.2	8.7	85.3	▲ 4.7	1.0	9月
71.5	0.1	▲ 16.6	87.9	▲ 1.6	▲ 1.1	109.3	6.0	1.4	87.6	2.7	2.3	10月
74.4	4.1	▲ 16.4	94.9	8.0	25.2	98.5	▲ 9.9	14.9	91.8	4.8	11.9	11月
83.2	11.8	▲ 12.1	90.2	▲ 5.0	6.3	93.2	▲ 5.4	11.5	90.8	▲ 1.1	5.9	12月
57.7	▲ 30.6	▲ 40.7	90.8	0.7	▲ 2.6	102.8	10.3	33.6	89.5	▲ 1.4	9.8	4年 1月
71.9	24.6	▲ 25.6	91.9	1.2	79.9	104.5	1.7	89.2	86.2	▲ 3.7	4.3	2月
78.5	9.2	▲ 17.1	65.3	▲ 28.9	15.6	59.8	▲ 42.8	60.8	83.1	▲ 3.6	▲ 6.2	3月
85.5	8.9	▲ 7.8	80.7	23.6	4.5	41.8	▲ 30.1	▲ 35.2	88.7	6.7	▲ 3.5	4月
105.7	23.6	28.0	115.3	42.9	31.0	50.0	19.6	▲ 27.0	86.6	▲ 2.4	3.5	5月
...	6月

県統計課「宮城県鉱工業生産指数」

資料出所

	生 産									設 備 投 資		
	鋳工業生産指数(平成27年=100, 季節調整済)									機械受注額(季節調整値)(注2)		
	東 北						全 国			全 国 (億円)		
	鋳工業			(参考掲載) 業 種 別 輸送機械工業			鋳工業					
	前 月 (期)比	前年同月 (期)比	ウエイト 788.7	前 月 (期)比	前年同月 (期)比		前 月 (期)比	前年同月 (期)比		前 月 (期)比	前年同月 (期)比	
平成29年	103.5	—	2.4	108.6	—	6.5	103.1	—	3.1	101,431	—	▲ 1.1
30	103.1	—	▲ 0.4	102.8	—	▲ 5.3	104.2	—	1.1	105,091	—	3.6
令和元年	99.1	—	▲ 3.9	101.2	—	▲ 1.6	101.1	—	▲ 3.0	104,323	—	▲ 0.7
2	92.7	—	▲ 6.5	89.3	—	▲ 11.8	90.6	—	▲ 10.4	95,570	—	▲ 8.4
3	102.1	—	10.1	94.2	—	5.5	95.7	—	5.6	102,086	—	6.8
元年 10~12月	98.4	0.0	▲ 4.9	95.0	▲ 6.2	▲ 17.5	98.0	▲ 3.6	▲ 6.8	25,054	▲ 5.6	▲ 1.5
2年 1~3月	99.6	1.2	0.0	95.3	0.3	▲ 9.4	98.0	0.0	▲ 4.7	25,339	1.1	▲ 1.0
4~6月	88.4	▲ 11.2	▲ 11.2	66.6	▲ 30.1	▲ 37.3	81.5	▲ 16.8	▲ 20.3	22,588	▲ 10.9	▲ 19.1
7~9月	88.4	0.0	▲ 12.6	89.5	34.4	▲ 9.9	88.8	9.0	▲ 13.0	22,617	0.1	▲ 14.1
10~12月	94.4	6.8	▲ 2.3	102.8	14.9	10.3	93.9	5.7	▲ 3.5	25,218	11.5	1.2
3年 1~3月	99.3	5.2	0.2	101.4	▲ 1.4	6.1	96.3	2.6	▲ 1.2	24,191	▲ 4.1	▲ 2.5
4~6月	101.0	1.7	14.3	92.7	▲ 8.6	39.1	96.5	0.2	19.8	25,181	4.1	12.6
7~9月	105.2	4.2	18.8	91.0	▲ 1.8	0.9	94.7	▲ 1.9	5.4	25,459	1.1	13.3
10~12月	102.9	▲ 2.2	9.0	91.8	0.9	▲ 11.1	94.9	0.2	0.9	26,764	5.1	6.4
4年 1~3月	98.8	▲ 4.0	▲ 0.5	80.8	▲ 12.0	▲ 20.1	95.7	0.8	▲ 0.6	25,805	▲ 3.6	6.1
2年 1月	99.5	1.1	1.5	96.9	4.9	▲ 6.9	99.1	1.2	▲ 2.6	8,280	4.8	▲ 0.3
2月	101.3	1.8	▲ 1.2	95.0	▲ 2.0	▲ 11.7	98.7	▲ 0.4	▲ 5.8	8,516	2.8	▲ 2.4
3月	97.9	▲ 3.4	0.0	94.1	▲ 0.9	▲ 9.4	96.2	▲ 2.5	▲ 5.4	8,542	0.3	▲ 0.7
4月	94.8	▲ 3.2	▲ 4.7	82.3	▲ 12.5	▲ 22.9	86.3	▲ 10.3	▲ 15.5	7,639	▲ 10.6	▲ 17.7
5月	85.2	▲ 10.1	▲ 16.0	57.8	▲ 29.8	▲ 49.2	77.2	▲ 10.5	▲ 27.0	7,647	0.1	▲ 16.3
6月	85.3	0.1	▲ 12.7	59.8	3.5	▲ 39.8	81.0	4.9	▲ 18.4	7,302	▲ 4.5	▲ 22.5
7月	87.5	2.6	▲ 14.2	80.7	34.9	▲ 20.9	86.6	6.9	▲ 15.9	7,559	3.5	▲ 16.2
8月	86.6	▲ 1.0	▲ 13.9	87.9	8.9	▲ 13.1	88.3	2.0	▲ 14.0	7,638	1.0	▲ 15.2
9月	91.1	5.2	▲ 9.8	99.8	13.5	5.0	91.6	3.7	▲ 9.1	7,420	▲ 2.8	▲ 11.5
10月	93.4	2.5	▲ 1.8	103.6	3.8	10.1	93.5	2.1	▲ 3.4	8,250	11.2	2.8
11月	94.9	1.6	▲ 5.0	103.5	▲ 0.1	9.8	94.2	0.7	▲ 4.1	8,282	0.4	▲ 11.3
12月	95.0	0.1	0.2	101.4	▲ 2.0	11.2	94.0	▲ 0.2	▲ 2.9	8,687	4.9	11.8
3年 1月	102.3	7.7	0.2	103.3	1.9	2.1	95.8	1.9	▲ 5.3	8,360	▲ 3.8	1.5
2月	99.0	▲ 3.2	▲ 1.4	96.8	▲ 6.3	3.5	95.7	▲ 0.1	▲ 2.6	7,771	▲ 7.0	▲ 7.1
3月	96.7	▲ 2.3	1.6	104.0	7.4	12.3	97.3	1.7	3.6	8,060	3.7	▲ 2.0
4月	100.7	4.1	6.2	106.2	2.1	29.0	98.4	1.1	15.6	8,077	0.2	6.5
5月	94.1	▲ 6.6	10.4	86.7	▲ 18.4	50.1	92.3	▲ 6.2	21.0	8,583	6.3	12.2
6月	108.1	14.9	26.7	85.3	▲ 1.6	42.6	98.9	7.2	22.9	8,521	▲ 0.7	18.6
7月	104.7	▲ 3.1	18.1	106.4	24.7	29.1	98.1	▲ 0.8	11.1	8,550	0.3	11.1
8月	107.5	2.7	25.7	99.4	▲ 6.6	15.5	96.2	▲ 1.9	8.4	8,432	▲ 1.4	17.0
9月	103.5	▲ 3.7	13.6	67.2	▲ 32.4	▲ 32.7	89.9	▲ 6.5	▲ 2.5	8,478	▲ 0.0	12.5
10月	99.9	▲ 3.5	5.6	74.1	10.3	▲ 30.0	91.8	2.1	▲ 4.3	8,688	2.5	2.9
11月	103.9	4.0	10.9	87.5	18.1	▲ 13.6	96.4	5.0	4.8	8,899	2.4	11.6
12月	104.9	1.0	10.4	113.7	29.9	12.1	96.6	0.2	2.2	9,178	3.1	5.1
4年 1月	100.6	▲ 4.1	▲ 0.1	79.2	▲ 30.3	▲ 23.7	94.3	▲ 2.4	▲ 0.8	8,996	▲ 2.0	5.1
2月	97.3	▲ 3.3	▲ 1.7	77.4	▲ 2.3	▲ 20.1	96.2	2.0	0.5	8,114	▲ 9.8	4.3
3月	98.6	1.3	0.5	86.2	11.4	▲ 16.7	96.5	0.3	▲ 1.7	8,695	7.1	7.6
4月	102.5	4.0	0.5	91.2	5.8	▲ 16.0	95.1	▲ 1.5	▲ 4.9	9,630	10.8	19.0
5月	96.2	▲ 6.1	3.5	85.4	▲ 6.4	0.7	88.0	▲ 7.5	▲ 3.1	9,088	▲ 5.6	7.4
6月

資 料 出 所

東北経済産業局「東北地域の鋳工業生産・出荷・在庫指数」

内閣府「機械受注統計調査報告」

(注2) 船舶・電力を除く民需。前年同月(期)比は原系列で算定。

建設												
新設住宅着工戸数(戸)												
宮城												
合計	利用関係別											
	前年同月 (期)比	持家			貸家			給与 住宅	分譲住宅	前年同月 (期)比	構成比	
前年同月 (期)比		構成比	前年同月 (期)比	構成比	前年同月 (期)比	構成比						
21,580	▲ 0.8	6,567	▲ 12.4	30.4	9,965	▲ 1.2	46.2	173	4,875	20.1	22.6	平成29年 30 令和元年 2 3
19,646	▲ 9.0	5,863	▲ 10.7	29.8	9,272	▲ 7.0	47.2	27	4,484	▲ 8.0	22.8	
17,591	▲ 10.5	5,265	▲ 10.2	29.9	7,729	▲ 16.6	43.9	75	4,522	0.8	25.7	
14,451	▲ 17.9	4,631	▲ 12.0	32.0	5,736	▲ 25.8	39.7	47	4,037	▲ 10.7	27.9	
16,271	12.6	5,091	9.9	31.3	6,830	19.1	42.0	48	4,302	6.6	26.4	
4,308	▲ 21.8	1,192	▲ 19.9	27.7	1,858	▲ 36.0	43.1	33	1,225	10.3	28.4	元年 10~12月
2,996	▲ 28.0	987	▲ 17.1	32.9	1,096	▲ 40.8	36.6	7	906	▲ 18.2	30.2	2年 1~3月
4,143	▲ 12.2	1,112	▲ 27.8	26.8	1,535	▲ 20.3	37.1	12	1,484	18.2	35.8	4~6月
3,655	▲ 17.0	1,237	▲ 7.9	33.8	1,622	▲ 22.6	44.4	12	784	▲ 16.1	21.5	7~9月
3,657	▲ 15.1	1,295	8.6	35.4	1,483	▲ 20.2	40.6	16	863	▲ 29.6	23.6	10~12月
3,206	7.0	1,035	4.9	32.3	1,179	7.6	36.8	11	981	8.3	30.6	3年 1~3月
3,876	▲ 6.4	1,256	12.9	32.4	1,690	10.1	43.6	7	923	▲ 37.8	23.8	4~6月
4,492	22.9	1,409	13.9	31.4	1,870	15.3	41.6	8	1,205	53.7	26.8	7~9月
4,697	28.4	1,391	7.4	29.6	2,091	41.0	44.5	22	1,193	38.2	25.4	10~12月
3,770	17.6	933	▲ 9.9	24.7	1,573	33.4	41.7	8	1,256	28.0	33.3	4年 1~3月
920	▲ 35.3	301	▲ 28.0	32.7	342	▲ 46.1	37.2	0	277	▲ 24.1	30.1	2年 1月
973	▲ 27.2	322	▲ 4.5	33.1	393	▲ 42.0	40.4	3	255	▲ 20.6	26.2	2月
1,103	▲ 21.3	364	▲ 16.3	33.0	361	▲ 32.9	32.7	4	374	▲ 11.4	33.9	3月
1,362	▲ 24.9	399	▲ 16.2	29.3	497	▲ 31.3	36.5	3	463	▲ 24.6	34.0	4月
1,285	▲ 7.9	351	▲ 37.1	27.3	592	8.0	46.1	4	338	17.4	26.3	5月
1,496	▲ 1.1	362	▲ 28.5	24.2	446	▲ 31.8	29.8	5	683	93.5	45.7	6月
1,204	▲ 24.8	427	▲ 12.1	35.5	504	▲ 32.3	41.9	7	266	▲ 26.5	22.1	7月
1,133	▲ 31.0	402	▲ 9.9	35.5	489	▲ 46.2	43.2	2	240	▲ 11.4	21.2	8月
1,318	13.7	408	▲ 0.7	31.0	629	42.3	47.7	3	278	▲ 7.6	21.1	9月
1,092	▲ 23.0	415	▲ 4.6	38.0	446	▲ 20.2	40.8	14	217	▲ 46.0	19.9	10月
1,453	▲ 10.0	494	25.1	34.0	645	▲ 5.4	44.4	1	313	▲ 41.6	21.5	11月
1,112	▲ 12.8	386	6.6	34.7	392	▲ 36.5	35.3	1	333	16.0	29.9	12月
1,022	11.1	386	28.2	37.8	388	13.5	38.0	5	243	▲ 12.3	23.8	3年 1月
907	▲ 6.8	317	▲ 1.6	35.0	390	▲ 0.8	43.0	2	198	▲ 22.4	21.8	2月
1,277	15.8	332	▲ 8.8	26.0	401	11.1	31.4	4	540	44.4	42.3	3月
1,428	4.8	428	7.3	30.0	593	19.3	41.5	3	404	▲ 12.7	28.3	4月
1,170	▲ 8.9	437	24.5	37.4	476	▲ 19.6	40.7	0	257	▲ 24.0	22.0	5月
1,278	▲ 14.6	391	8.0	30.6	621	39.2	48.6	4	262	▲ 61.6	20.5	6月
1,435	19.2	462	8.2	32.2	489	▲ 3.0	34.1	2	482	81.2	33.6	7月
1,462	29.0	456	13.4	31.2	681	39.3	46.6	2	323	34.6	22.1	8月
1,595	21.0	491	20.3	30.8	700	11.3	43.9	4	400	43.9	25.1	9月
1,466	34.2	463	11.6	31.6	533	19.5	36.4	3	467	115.2	31.9	10月
1,650	13.6	488	▲ 1.2	29.6	798	23.7	48.4	4	360	15.0	21.8	11月
1,581	42.2	440	14.0	27.8	760	93.9	48.1	15	366	9.9	23.1	12月
1,370	34.1	327	▲ 15.3	23.9	702	80.9	51.2	0	341	40.3	24.9	4年 1月
891	▲ 1.8	288	▲ 9.1	32.3	339	▲ 13.1	38.0	7	257	29.8	28.8	2月
1,509	18.2	318	▲ 4.2	21.1	532	32.7	35.3	1	658	21.9	43.6	3月
1,395	▲ 2.3	379	▲ 11.4	27.2	705	18.9	50.5	3	308	▲ 23.8	22.1	4月
1504	28.5	388	▲ 11.2	25.8	562	18.1	37.4	3	551	114.4	36.6	5月
...	6月

国土交通省「建築着工統計調査報告」

資料出所

	建設									
	新設住宅着工戸数(戸)						新設住宅着工戸数(戸)			
	宮城						東北		全国	
	利用関係別									
	分譲住宅						前年同月 (期)比	前年同月 (期)比		
	マンション	前年同月 (期)比	構成比	一戸建て	前年同月 (期)比	構成比				
平成29年	1,841	72.9	8.5	2,982	0.7	13.8	60,210	▲ 7.0	964,641	▲ 0.3
30	1,270	▲ 31.0	6.5	3,147	5.5	16.0	57,922	▲ 3.8	942,370	▲ 2.3
令和元年	1,232	▲ 3.0	7.0	3,279	4.2	18.6	53,232	▲ 8.1	905,123	▲ 4.0
2	1,130	▲ 8.3	7.8	2,898	▲ 11.6	20.1	44,789	▲ 15.9	815,340	▲ 9.9
3	964	▲ 14.7	5.9	3,320	14.6	20.4	47,480	6.0	856,484	5.0
元年 10~12月	333	41.7	7.7	892	6.7	20.7	13,002	▲ 13.8	222,820	▲ 9.4
2年 1~3月	160	▲ 52.7	5.3	746	▲ 1.7	24.9	9,762	▲ 15.4	194,175	▲ 9.9
4~6月	655	38.5	15.8	829	6.0	20.0	12,104	▲ 18.4	203,945	▲ 12.7
7~9月	111	26.1	3.0	664	▲ 21.5	18.2	11,671	▲ 15.8	209,519	▲ 10.1
10~12月	204	▲ 38.7	5.6	659	▲ 26.1	18.0	11,252	▲ 13.5	207,126	▲ 7.0
3年 1~3月	286	78.8	8.9	677	▲ 9.2	21.1	9,332	▲ 4.4	190,999	▲ 1.6
4~6月	99	▲ 84.9	2.6	824	▲ 0.6	21.3	12,256	1.3	221,011	8.1
7~9月	223	100.9	5.0	982	47.9	21.9	13,271	13.7	224,663	7.2
10~12月	356	74.5	7.6	837	27.0	17.8	12,621	12.2	219,811	6.1
4年 1~3月	444	55.2	11.8	812	19.9	21.5	10,284	10.2	200,424	4.9
2年 1月	0	▲ 100.0	0.0	277	7.4	30.1	2,795	▲ 19.1	60,341	▲ 10.1
2月	56	▲ 37.8	5.8	199	▲ 13.1	20.5	3,304	▲ 13.8	63,105	▲ 12.3
3月	104	▲ 30.7	9.4	270	▲ 0.7	24.5	3,663	▲ 14.0	70,729	▲ 7.6
4月	134	▲ 63.0	9.8	329	30.6	24.2	4,193	▲ 15.4	69,568	▲ 12.4
5月	92	1,740.0	7.2	246	▲ 13.1	19.1	3,425	▲ 17.1	63,839	▲ 12.0
6月	429	304.7	28.7	254	2.8	17.0	4,486	▲ 21.9	71,101	▲ 12.8
7月	33	▲ 40.0	2.7	224	▲ 27.0	18.6	3,921	▲ 16.6	70,244	▲ 11.3
8月	0	-	0.0	240	▲ 11.4	21.2	3,757	▲ 15.2	69,101	▲ 9.1
9月	78	136.4	5.9	200	▲ 25.4	15.2	3,993	▲ 15.5	70,186	▲ 9.9
10月	62	▲ 17.3	5.7	155	▲ 52.6	14.2	3,807	▲ 13.7	70,685	▲ 8.3
11月	89	▲ 65.5	6.1	224	▲ 19.4	15.4	4,039	▲ 9.5	70,798	▲ 3.7
12月	53	-	4.8	280	▲ 2.4	25.2	3,406	▲ 17.5	65,643	▲ 9.0
3年 1月	0	-	0.0	243	▲ 12.3	23.8	2,858	2.3	58,448	▲ 3.1
2月	0	▲ 100.0	0.0	198	▲ 0.5	21.8	3,065	▲ 7.2	60,764	▲ 3.7
3月	286	175.0	22.4	236	▲ 12.6	18.5	3,409	▲ 6.9	71,787	1.5
4月	99	▲ 26.1	6.9	305	▲ 7.3	21.4	4,171	▲ 0.5	74,521	7.1
5月	0	▲ 100.0	0.0	257	4.5	22.0	3,708	8.3	70,178	9.9
6月	0	▲ 100.0	0.0	262	3.1	20.5	4,377	▲ 2.4	76,312	7.3
7月	180	445.5	12.5	302	34.8	21.0	4,410	12.5	77,182	9.9
8月	0	-	0.0	323	34.6	22.1	4,377	16.5	74,303	7.5
9月	43	▲ 44.9	2.7	357	78.5	22.4	4,484	12.3	73,178	4.3
10月	191	208.1	13.0	276	78.1	18.8	4,444	16.7	78,004	10.4
11月	82	▲ 7.9	5.0	278	24.1	16.8	4,246	5.1	73,414	3.7
12月	83	56.6	5.2	283	1.1	17.9	3,931	15.4	68,393	4.2
4年 1月	90	-	6.6	251	3.3	18.3	3,488	22.0	59,690	2.1
2月	0	-	0.0	257	29.8	28.8	2,841	▲ 7.3	64,614	6.3
3月	354	23.8	23.5	304	28.8	20.1	3,955	16.0	76,120	6.0
4月	0	▲ 100.0	0.0	308	1.0	22.1	4,275	2.5	76,179	2.2
5月	280	-	18.6	271	5.4	18.0	4,046	9.1	67,193	▲ 4.3
6月

資料出所

国土交通省「建築着工統計調査報告」

建設								資 料 出 所
公共工事請負金額(百万円)(注3)								
宮 城								
合 計	発 注 者 別							
	国		都道府県			市町村		
	前年同月 (期)比		前年同月 (期)比		前年同月 (期)比		前年同月 (期)比	
636,038	▲ 14.4	85,319	▲ 23.9	249,339	▲ 16.2	215,154	▲ 13.3	平成29年 30 令和元年 2 3
583,580	▲ 8.2	73,947	▲ 13.3	193,848	▲ 22.3	221,697	3.0	
531,401	▲ 8.9	79,630	7.7	157,172	▲ 18.9	217,794	▲ 1.8	
519,585	▲ 2.2	58,413	▲ 26.6	177,658	13.0	217,728	▲ 0.0	
348,844	▲ 32.9	46,049	▲ 21.2	107,663	▲ 39.4	131,472	▲ 39.6	
105,406	▲ 12.6	12,728	62.9	39,113	▲ 21.3	45,223	▲ 15.5	元年 10~12月
144,272	▲ 1.5	21,867	26.6	43,671	3.2	42,075	▲ 9.0	2年 1~3月
153,044	2.3	21,708	▲ 23.9	52,348	31.2	58,558	▲ 3.1	4~6月
134,306	1.7	18,350	11.1	37,114	7.7	63,951	▲ 8.7	7~9月
109,199	3.6	9,766	▲ 23.3	37,329	▲ 4.6	53,013	17.2	10~12月
123,030	▲ 14.7	8,583	▲ 60.7	50,861	16.5	42,201	0.3	3年 1~3月
120,458	▲ 21.3	16,495	▲ 24.0	37,316	▲ 28.7	37,211	▲ 36.5	4~6月
78,165	▲ 41.8	12,103	▲ 34.0	22,406	▲ 39.6	33,885	▲ 47.0	7~9月
78,591	▲ 28.0	6,647	▲ 31.9	23,463	▲ 37.1	39,394	▲ 25.7	10~12月
71,625	▲ 41.8	10,801	25.8	24,473	▲ 51.9	20,979	▲ 50.3	4年 1~3月
30,664	▲ 8.5	6,699	27.0	9,185	▲ 20.2	11,737	▲ 8.1	2年 1月
46,709	18.6	9,047	65.7	10,311	▲ 9.3	10,582	▲ 15.2	2月
66,899	▲ 9.0	6,121	▲ 6.5	24,175	24.2	19,756	▲ 5.8	3月
72,348	18.4	8,247	42.0	25,342	9.3	26,691	1.7	4月
34,033	▲ 31.1	3,563	▲ 76.6	15,967	85.4	11,992	▲ 36.3	5月
46,663	19.2	9,898	32.4	11,039	36.0	19,875	29.4	6月
46,193	▲ 20.9	5,669	▲ 34.7	9,888	▲ 28.2	21,339	▲ 34.7	7月
39,744	13.7	3,713	▲ 28.3	11,120	28.2	22,554	20.5	8月
48,369	24.9	8,968	237.7	16,106	34.0	20,058	7.5	9月
50,597	11.3	3,858	▲ 59.9	17,962	37.1	26,407	41.6	10月
35,899	3.6	4,631	116.3	11,458	▲ 25.9	14,128	▲ 3.7	11月
22,703	▲ 10.3	1,277	33.6	7,909	▲ 25.1	12,478	4.8	12月
22,304	▲ 27.3	383	▲ 94.3	10,757	17.1	10,598	▲ 9.7	3年 1月
35,354	▲ 24.3	1,753	▲ 80.6	16,596	61.0	12,054	13.9	2月
65,372	▲ 2.3	6,447	5.3	23,508	▲ 2.8	19,549	▲ 1.0	3月
41,913	▲ 42.1	3,296	▲ 60.0	16,109	▲ 36.4	16,331	▲ 38.8	4月
42,693	25.4	5,997	68.3	10,203	▲ 36.1	9,989	▲ 16.7	5月
35,852	▲ 23.2	7,202	▲ 27.2	11,004	▲ 0.3	10,891	▲ 45.2	6月
31,768	▲ 31.2	8,224	45.1	6,022	▲ 39.1	10,716	▲ 49.8	7月
24,043	▲ 39.5	2,426	▲ 34.7	7,120	▲ 36.0	13,325	▲ 40.9	8月
22,354	▲ 53.8	1,453	▲ 83.8	9,264	▲ 42.5	9,844	▲ 50.9	9月
25,145	▲ 50.3	2,166	▲ 43.9	8,077	▲ 55.0	13,020	▲ 50.7	10月
28,591	▲ 20.4	3,420	▲ 26.1	8,884	▲ 22.5	9,805	▲ 30.6	11月
24,854	9.5	1,060	▲ 17.0	6,500	▲ 17.8	16,568	32.8	12月
14,146	▲ 36.6	290	▲ 24.3	5,459	▲ 49.3	7,211	▲ 32.0	4年 1月
16,200	▲ 54.2	2,683	53.1	3,904	▲ 76.5	5,169	▲ 57.1	2月
41,279	▲ 36.9	7,828	21.4	15,110	▲ 35.7	8,599	▲ 56.0	3月
47,567	13.5	1,425	▲ 56.8	20,307	26.1	19,574	19.9	4月
36,074	▲ 15.5	6,169	2.9	7,070	▲ 30.7	5,316	▲ 46.8	5月
31,747	▲ 11.4	12,780	77.5	5,067	▲ 54.0	11,280	3.6	6月

東日本建設業保証株式会社「公共工事前払金保証統計」

(注3) 年欄は年度計。合計値は、公団、事業団、地方公社等の発注分を含む。

	建設				個人消費		
	公共工事請負金額(百万円)(注3)				百貨店・スーパー販売額(百万円)(注4)		
	東北	全国		宮城			
		百貨店・スーパー合計		全店舗 前年同月 (期)比	既存店 前年同月 (期)比		
	前年同月 (期)比	前年同月 (期)比					
平成29年	2,230,465	▲ 13.3	13,908,073	▲ 4.3	410,109	▲ 1.1	▲ 1.2
30	2,170,299	▲ 2.7	14,068,014	1.1	411,162	0.3	▲ 1.5
令和元年	2,106,222	▲ 3.0	15,025,453	6.8	406,351	▲ 1.2	▲ 2.4
2	2,369,307	12.5	15,365,760	2.3	402,839	▲ 2.0	▲ 2.5
3	1,528,569	▲ 35.5	14,050,279	▲ 8.6	398,002	▲ 1.4	▲ 1.0
元年 10～12月	435,734	6.3	3,062,851	4.4	105,194	▲ 4.1	▲ 4.5
2年 1～3月	446,450	▲ 3.3	2,827,856	7.1	100,003	▲ 1.5	▲ 2.1
4～6月	726,009	9.3	5,273,030	3.4	94,435	▲ 4.7	▲ 5.6
7～9月	697,058	24.5	4,337,321	7.5	99,984	▲ 3.5	▲ 4.0
10～12月	506,239	16.2	2,958,516	▲ 3.4	108,417	1.7	1.5
3年 1～3月	440,000	▲ 1.4	2,796,891	▲ 1.1	96,886	▲ 4.0	▲ 2.9
4～6月	624,081	▲ 14.0	5,158,154	▲ 2.2	96,862	2.6	3.2
7～9月	414,578	▲ 40.5	3,815,584	▲ 12.0	97,412	▲ 2.6	▲ 2.5
10～12月	273,469	▲ 46.0	2,516,038	▲ 15.0	106,842	▲ 1.5	▲ 1.4
4年 1～3月	216,438	▲ 50.8	2,560,500	▲ 8.5	96,227	▲ 0.7	▲ 1.8
2年 1月	92,195	0.1	641,493	9.6	34,948	▲ 2.5	▲ 3.0
2月	131,128	▲ 15.7	699,373	▲ 5.4	31,482	3.4	2.7
3月	223,126	4.2	1,486,989	12.9	33,573	▲ 4.8	▲ 5.4
4月	319,825	16.9	2,305,373	3.2	29,258	▲ 10.4	▲ 11.2
5月	192,128	▲ 2.3	1,329,099	▲ 6.4	31,331	▲ 5.0	▲ 5.8
6月	214,055	10.5	1,638,557	13.2	33,845	1.0	0.2
7月	211,491	▲ 9.1	1,543,232	▲ 4.1	33,920	▲ 1.9	▲ 2.6
8月	222,434	41.7	1,300,934	13.2	34,298	0.1	▲ 0.7
9月	263,132	54.6	1,493,153	17.1	31,766	▲ 8.7	▲ 8.8
10月	244,046	43.1	1,342,639	▲ 0.4	32,938	5.9	5.8
11月	179,208	21.8	881,367	▲ 3.3	33,977	▲ 0.0	▲ 0.5
12月	82,984	▲ 29.7	734,509	▲ 8.6	41,502	▲ 0.1	▲ 0.1
3年 1月	106,288	15.3	632,825	▲ 1.4	34,192	▲ 3.5	▲ 3.6
2月	103,792	▲ 20.8	648,481	▲ 7.3	29,925	▲ 6.2	▲ 4.5
3月	229,919	3.0	1,515,584	1.9	32,769	▲ 2.4	▲ 0.8
4月	245,328	▲ 23.3	2,094,048	▲ 9.2	31,781	8.6	9.0
5月	178,868	▲ 6.9	1,413,280	6.3	32,396	3.4	4.0
6月	199,884	▲ 6.6	1,650,826	0.7	32,685	▲ 3.4	▲ 2.7
7月	153,445	▲ 27.4	1,389,810	▲ 9.9	34,060	0.4	0.5
8月	125,804	▲ 43.4	1,157,546	▲ 11.0	32,617	▲ 4.9	▲ 4.7
9月	135,328	▲ 48.6	1,268,227	▲ 15.1	30,736	▲ 3.2	▲ 3.4
10月	108,105	▲ 55.7	1,076,741	▲ 19.8	32,673	▲ 0.8	▲ 0.9
11月	96,568	▲ 46.1	753,437	▲ 14.5	33,305	▲ 2.0	▲ 1.9
12月	68,795	▲ 17.1	685,858	▲ 6.6	40,864	▲ 1.5	▲ 1.3
4年 1月	36,741	▲ 65.4	520,876	▲ 17.7	33,983	▲ 0.6	▲ 0.1
2月	45,002	▲ 56.6	589,722	▲ 9.1	29,292	▲ 2.1	▲ 3.9
3月	134,695	▲ 41.4	1,449,902	▲ 4.3	32,952	0.6	▲ 1.4
4月	256,357	4.5	2,010,515	▲ 4.0	31,851	0.2	▲ 1.1
5月	134,500	▲ 24.8	1,267,150	▲ 10.3	32,562	0.5	▲ 1.5
6月	182,164	▲ 8.9	1,651,930	0.1
資料出所	東日本建設業保証株式会社「公共工事前払金保証統計」				経済産業省「商業動態統計月報」		

(注4) 金額は全店舗の売上総額。既存店は当月および前年同月とも調査の対象となっている店舗。前年比、前年同月(期)比の一部はリンク係数による計算(14頁参照)。

個人消費									
【参考】コンビニエンスストア、専門量販店販売額（百万円）（注4）									
宮 城									
コンビニエンスストア	家電大型専門店		ドラッグストア		ホームセンター				
	前年同月 （期）比		前年同月 （期）比		前年同月 （期）比		前年同月 （期）比		
242,908	1.3	68,891	1.4	113,002	5.8	71,320	▲ 1.4	平成29年	
241,072	▲ 0.8	68,571	▲ 0.5	118,832	5.2	70,244	▲ 1.5	30	
241,179	0.0	70,542	2.9	128,641	7.9	68,696	▲ 2.2	令和元年	
231,423	▲ 4.0	72,922	3.4	142,258	10.6	73,726	7.3	2	
232,727	0.6	72,728	▲ 0.3	147,109	3.4	73,440	▲ 0.4	3	
61,008	1.3	15,581	▲ 8.4	32,437	8.6	17,768	▲ 3.1	元年 10～12月	
56,517	▲ 0.5	19,160	▲ 1.0	34,784	15.3	15,545	3.3	2年 1～3月	
56,021	▲ 7.0	16,886	9.2	35,856	12.9	20,757	15.8	4～6月	
60,211	▲ 4.7	18,635	▲ 7.6	36,617	6.8	18,619	3.7	7～9月	
58,674	▲ 3.8	18,241	17.1	35,001	7.9	18,805	5.8	10～12月	
55,362	▲ 2.0	20,124	5.0	34,819	0.1	16,674	7.3	3年 1～3月	
57,809	3.2	17,275	2.3	36,967	3.1	20,073	▲ 3.3	4～6月	
60,792	1.0	17,944	▲ 3.7	38,510	5.2	18,154	▲ 2.5	7～9月	
58,764	0.2	17,385	▲ 4.7	36,813	5.2	18,539	▲ 1.4	10～12月	
55,513	0.3	20,547	2.1	37,237	6.9	15,953	▲ 4.3	4年 1～3月	
19,011	0.5	8,038	▲ 0.3	11,218	7.5	5,056	▲ 1.8	2年 1月	
18,374	3.6	5,008	6.5	11,662	21.4	4,707	8.8	2月	
19,132	▲ 4.9	6,114	▲ 7.1	11,904	17.7	5,782	3.8	3月	
17,934	▲ 9.7	4,416	▲ 11.8	12,118	15.9	6,370	7.8	4月	
18,671	▲ 8.9	5,574	8.1	11,511	10.0	7,492	15.2	5月	
19,416	▲ 2.3	6,896	30.1	12,227	13.0	6,895	25.0	6月	
19,769	▲ 7.5	6,590	12.1	12,122	9.4	6,281	8.8	7月	
20,768	▲ 4.6	6,673	5.5	12,616	9.2	6,834	12.2	8月	
19,674	▲ 1.8	5,372	▲ 32.4	11,879	1.8	5,504	▲ 9.6	9月	
19,449	▲ 4.2	5,223	28.0	11,374	3.6	5,851	5.9	10月	
18,824	▲ 3.9	5,894	19.8	11,597	13.3	5,825	3.9	11月	
20,401	▲ 3.3	7,124	8.3	12,030	7.3	7,129	7.4	12月	
18,527	▲ 2.5	7,914	▲ 1.5	11,964	6.7	5,630	11.4	3年 1月	
17,423	▲ 5.2	5,435	8.5	11,156	▲ 4.3	4,926	4.7	2月	
19,412	1.5	6,775	10.8	11,699	▲ 1.7	6,118	5.8	3月	
18,915	5.5	5,563	26.0	12,281	1.3	6,671	4.7	4月	
19,452	4.2	6,036	8.3	12,058	4.8	7,243	▲ 3.3	5月	
19,442	0.1	5,676	▲ 17.7	12,628	3.3	6,159	▲ 10.7	6月	
20,740	4.9	6,938	5.3	12,763	5.3	6,374	1.5	7月	
20,315	▲ 2.2	5,839	▲ 12.5	13,215	4.7	6,158	▲ 9.9	8月	
19,737	0.3	5,167	▲ 3.8	12,532	5.5	5,622	2.1	9月	
19,380	▲ 0.4	5,480	4.9	12,014	5.6	5,883	0.5	10月	
18,753	▲ 0.4	5,299	▲ 10.1	12,091	4.3	5,652	▲ 3.0	11月	
20,631	1.1	6,606	▲ 7.3	12,708	5.6	7,004	▲ 1.8	12月	
18,736	1.1	8,199	3.6	12,721	6.3	5,434	▲ 3.5	4年 1月	
17,180	▲ 1.4	5,048	▲ 7.1	12,183	9.2	4,427	▲ 10.1	2月	
19,597	1.0	7,300	7.7	12,333	5.4	6,092	▲ 0.4	3月	
19,484	3.0	5,499	▲ 1.2	13,025	6.1	6,658	▲ 0.2	4月	
19,977	2.7	5,826	▲ 3.5	12,870	6.7	6,873	▲ 5.1	5月	
...	6月	

個人消費											
百貨店・スーパー販売額(百万円)、【参考】コンビニエンスストア、専門量販店販売額(百万円) (注4)											
東 北											
	百貨店・スーパー合計			コンビニエンスストア		家電大型専門店		ドラッグストア		ホームセンター	
		全店舗 前年同月 (期)比	既存店 前年同月 (期)比		前年同月 (期)比		前年同月 (期)比		前年同月 (期)比		前年同月 (期)比
平成29年	1,230,594	▲ 0.8	▲ 1.1	814,543	1.4	215,892	0.2	401,373	6.3	299,400	▲ 0.4
30	1,226,515	▲ 0.3	▲ 1.7	818,132	0.4	215,054	▲ 0.4	424,391	5.7	297,764	▲ 0.5
令和元年	1,215,261	▲ 0.9	▲ 1.6	825,895	0.9	222,656	3.5	459,297	7.9	293,688	▲ 1.4
2	1,298,052	▲ 1.2	▲ 1.5	795,357	▲ 3.7	237,092	6.5	508,978	10.8	315,110	7.3
3	1,306,600	▲ 0.8	▲ 1.2	795,777	0.1	232,866	▲ 1.8	530,722	4.3	306,321	▲ 2.8
元年 10～12月	314,665	▲ 3.3	▲ 3.4	207,859	1.4	50,437	▲ 8.3	115,590	7.8	76,120	▲ 4.4
2年 1～3月	303,824	▲ 1.4	▲ 1.3	191,605	▲ 0.8	58,801	1.7	123,042	15.0	62,795	4.0
4～6月	315,951	▲ 2.1	▲ 3.3	192,338	▲ 6.6	57,257	18.3	128,178	12.7	91,521	14.8
7～9月	329,533	▲ 2.4	▲ 3.1	208,702	▲ 4.7	60,037	▲ 9.0	131,548	7.0	78,915	1.8
10～12月	348,743	1.1	1.6	202,712	▲ 2.5	60,997	20.9	126,210	9.2	81,879	7.6
3年 1～3月	317,517	▲ 1.6	▲ 1.7	188,287	▲ 1.7	63,737	8.4	123,797	0.6	65,920	5.0
4～6月	318,246	0.7	0.9	197,369	2.6	54,944	▲ 4.0	133,093	3.8	85,617	▲ 6.5
7～9月	324,454	▲ 1.5	▲ 2.1	208,787	0.0	57,692	▲ 3.9	140,152	6.5	75,183	▲ 4.7
10～12月	346,383	▲ 0.7	▲ 1.7	201,334	▲ 0.7	56,493	▲ 7.4	133,680	5.9	79,601	▲ 2.8
4年 1～3月	316,427	▲ 0.3	▲ 1.6	188,854	0.3	61,227	▲ 3.9	134,064	8.3	62,947	▲ 4.5
2年 1月	101,419	▲ 2.2	▲ 2.4	64,859	0.2	23,108	2.5	39,813	7.4	20,093	▲ 2.4
2月	93,314	2.9	3.1	62,100	3.2	15,817	8.2	41,143	20.0	18,814	9.6
3月	109,091	▲ 4.5	▲ 4.0	64,646	▲ 5.2	19,876	▲ 3.8	42,086	18.0	23,888	5.7
4月	99,387	▲ 6.2	▲ 7.7	60,929	▲ 9.7	14,832	▲ 2.8	43,091	15.7	28,305	6.3
5月	106,570	▲ 1.8	▲ 3.3	64,433	▲ 8.3	19,150	17.8	41,351	9.5	33,490	15.6
6月	109,994	1.6	0.9	66,976	▲ 1.7	23,275	38.0	43,736	12.8	29,726	23.3
7月	110,122	0.2	▲ 0.7	68,509	▲ 6.9	20,718	8.6	43,416	9.9	26,945	8.3
8月	116,921	0.2	▲ 1.2	72,210	▲ 5.6	21,882	3.8	45,662	9.5	28,870	8.8
9月	102,490	▲ 7.5	▲ 7.7	67,983	▲ 1.5	17,437	▲ 32.5	42,470	1.7	23,100	▲ 11.4
10月	106,085	4.7	4.9	68,134	▲ 2.0	17,399	32.1	41,020	5.1	25,308	9.1
11月	107,871	▲ 0.1	0.8	64,902	▲ 2.6	19,564	24.3	41,620	14.0	25,429	4.9
12月	134,787	▲ 0.7	▲ 0.3	69,676	▲ 2.9	24,034	11.7	43,570	8.8	31,142	8.6
3年 1月	109,673	▲ 1.4	▲ 2.0	63,305	▲ 2.4	23,699	2.6	42,806	7.5	22,896	14.0
2月	98,979	▲ 3.3	▲ 3.4	59,148	▲ 4.8	17,938	13.4	39,704	▲ 3.5	18,614	▲ 1.1
3月	108,866	▲ 0.2	0.0	65,834	1.8	22,100	11.2	41,287	▲ 1.9	24,410	2.2
4月	103,503	4.1	4.2	64,617	6.1	17,405	17.3	43,551	1.1	28,974	2.4
5月	108,253	1.6	1.5	66,260	2.8	18,930	▲ 1.1	43,678	5.6	30,435	▲ 9.1
6月	106,490	▲ 3.2	▲ 2.7	66,492	▲ 0.7	18,609	▲ 20.0	45,864	4.9	26,208	▲ 11.8
7月	110,726	0.5	0.3	71,377	4.2	22,143	6.9	46,499	7.1	26,878	▲ 0.2
8月	112,857	▲ 3.5	▲ 3.7	69,818	▲ 3.3	18,944	▲ 13.4	48,256	5.7	25,507	▲ 11.6
9月	100,871	▲ 1.6	▲ 2.8	67,592	▲ 0.6	16,605	▲ 4.8	45,397	6.9	22,798	▲ 1.3
10月	106,667	0.5	▲ 0.8	66,518	▲ 2.4	17,650	1.4	44,126	7.6	25,047	▲ 1.0
11月	106,136	▲ 1.6	▲ 2.7	64,159	▲ 1.1	17,030	▲ 13.0	43,456	4.4	24,267	▲ 4.6
12月	133,580	▲ 0.9	▲ 1.7	70,657	1.4	21,813	▲ 9.2	46,098	5.8	30,287	▲ 2.7
4年 1月	109,534	▲ 0.1	▲ 0.7	64,362	1.7	23,248	▲ 1.9	45,790	7.0	22,057	▲ 3.7
2月	97,791	▲ 1.2	▲ 2.5	58,442	▲ 1.2	16,066	▲ 10.4	43,937	10.7	17,425	▲ 6.4
3月	109,102	0.2	▲ 1.6	66,050	0.3	21,913	▲ 0.8	44,337	7.4	23,465	▲ 3.9
4月	104,093	0.6	▲ 0.9	66,514	2.9	16,989	▲ 2.4	46,872	7.6	29,411	1.5
5月	108,594	0.3	▲ 1.1	68,808	3.8	17,945	▲ 5.2	46,621	6.7	29,889	▲ 1.8
6月
資料出所	経済産業省「商業動態統計月報」										

(注4) 金額は全店舗の売上総額。既存店は当月および前年同月とも調査の対象となっている店舗。前年比、前年同月(期)比の一部はリンク係数による計算(14頁参照)。

個人消費												
百貨店・スーパー販売額(百万円)【参考】コンビニエンスストア、専門量販店販売額(百万円) (注4)												
全 国												
百貨店・スーパー合計			コンビニエンスストア		家電大型専門店		ドラッグストア		ホームセンター			
	全店舗 前年同月 (期)比	既存店 前年同月 (期)比		前年同月 (期)比		前年同月 (期)比		前年同月 (期)比		前年同月 (期)比		
19,602,508	0.0	0.0	11,745,125	2.4	4,311,504	3.1	6,057,971	5.4	3,294,173	▲ 0.4	平成29年	
19,604,355	0.0	▲ 0.5	11,978,029	2.0	4,391,151	2.1	6,364,419	5.9	3,285,308	▲ 0.3	30	
19,396,177	▲ 1.1	▲ 1.3	12,184,143	1.7	4,545,374	3.5	6,835,625	5.6	3,274,756	▲ 0.3	令和元年	
19,504,951	▲ 5.4	▲ 6.6	11,642,288	▲ 4.4	4,792,759	5.1	7,284,078	6.6	3,496,352	6.8	2	
19,907,136	0.9	0.6	11,760,089	1.3	4,686,672	▲ 2.3	7,306,578	0.4	3,390,495	▲ 3.0	3	
5,091,956	▲ 4.1	▲ 4.1	3,088,536	2.0	1,032,218	▲ 10.3	1,708,192	2.7	838,425	▲ 4.4	元年 10～12月	
4,670,144	▲ 3.5	▲ 4.0	2,859,866	▲ 0.3	1,098,038	▲ 2.3	1,784,419	10.8	739,666	3.7	2年 1～3月	
4,474,697	▲ 11.4	▲ 14.0	2,778,109	▲ 8.5	1,159,713	9.1	1,837,751	7.8	952,203	10.8	4～6月	
4,948,083	▲ 5.8	▲ 7.2	3,013,633	▲ 5.6	1,274,771	▲ 4.6	1,845,599	1.8	897,833	4.0	7～9月	
5,412,027	▲ 1.2	▲ 1.6	2,990,680	▲ 3.2	1,260,237	21.6	1,816,309	6.3	906,650	8.1	10～12月	
4,794,871	▲ 2.1	▲ 2.9	2,777,566	▲ 2.8	1,222,490	11.1	1,734,523	▲ 2.8	764,431	3.3	3年 1～3月	
4,735,572	5.8	5.7	2,908,256	5.0	1,115,329	▲ 3.8	1,834,917	▲ 0.2	908,890	▲ 4.5	4～6月	
4,877,874	▲ 1.4	▲ 1.6	3,064,753	2.0	1,167,032	▲ 8.5	1,880,083	1.9	836,487	▲ 6.8	7～9月	
5,498,819	1.6	1.3	3,009,514	0.9	1,181,821	▲ 6.2	1,857,055	2.2	880,687	▲ 2.9	10～12月	
4,885,580	1.9	1.5	2,821,770	1.8	1,223,765	0.1	1,820,182	4.9	742,242	▲ 2.9	4年 1～3月	
1,606,522	▲ 1.6	▲ 1.5	971,358	1.6	385,119	▲ 0.3	568,356	6.4	232,626	▲ 1.5	2年 1月	
1,438,981	0.3	0.2	930,834	3.4	324,549	5.2	606,439	19.1	234,723	9.7	2月	
1,624,641	▲ 8.6	▲ 10.0	957,674	▲ 5.4	388,370	▲ 9.5	609,624	7.5	272,317	3.5	3月	
1,341,534	▲ 18.8	▲ 22.2	891,438	▲ 10.7	307,334	▲ 9.0	618,461	10.8	298,645	4.1	4月	
1,454,269	▲ 13.5	▲ 16.8	927,068	▲ 9.6	379,528	8.8	606,946	6.4	338,735	11.4	5月	
1,678,895	▲ 2.3	▲ 3.4	959,603	▲ 5.1	472,851	25.6	612,344	6.4	314,823	17.3	6月	
1,691,863	▲ 3.2	▲ 4.2	990,818	▲ 7.9	455,361	12.1	620,214	5.5	301,286	10.6	7月	
1,688,171	▲ 1.2	▲ 3.2	1,034,075	▲ 5.6	452,290	9.5	640,785	9.0	322,319	12.5	8月	
1,568,049	▲ 12.8	▲ 13.9	988,740	▲ 3.1	367,120	▲ 29.0	584,600	▲ 8.2	274,228	▲ 9.9	9月	
1,630,327	4.0	2.9	997,305	▲ 3.3	344,427	29.0	581,275	7.2	279,691	9.7	10月	
1,678,131	▲ 3.2	▲ 3.4	970,016	▲ 2.4	400,411	25.3	584,732	7.0	282,135	7.3	11月	
2,103,569	▲ 3.3	▲ 3.4	1,023,359	▲ 3.8	515,399	14.7	650,302	5.0	344,824	7.6	12月	
1,628,169	▲ 5.8	▲ 7.2	929,028	▲ 4.4	430,854	11.5	584,116	2.8	257,329	10.6	3年 1月	
1,496,678	▲ 3.3	▲ 4.8	869,615	▲ 6.6	349,364	7.2	555,309	▲ 8.4	234,104	▲ 0.3	2月	
1,670,024	2.8	2.9	978,923	2.5	442,272	13.9	595,098	▲ 2.4	272,998	0.3	3月	
1,552,521	15.7	15.5	961,753	8.2	352,864	14.8	600,191	▲ 3.0	303,276	1.6	4月	
1,540,994	6.0	5.7	973,425	5.3	383,002	0.9	617,765	1.8	322,632	▲ 4.8	5月	
1,642,057	▲ 2.2	▲ 2.3	973,078	1.7	379,463	▲ 19.7	616,961	0.8	282,982	▲ 10.1	6月	
1,713,681	1.3	1.3	1,048,403	6.1	442,195	▲ 2.9	633,371	2.1	293,950	▲ 2.4	7月	
1,607,828	▲ 4.8	▲ 4.7	1,019,076	▲ 1.2	369,736	▲ 18.3	643,558	0.4	277,169	▲ 14.0	8月	
1,556,365	▲ 0.7	▲ 1.3	997,274	1.1	355,101	▲ 3.3	603,154	3.2	265,368	▲ 3.2	9月	
1,651,840	1.3	0.9	992,716	▲ 0.2	351,096	1.9	608,052	4.6	279,682	▲ 0.0	10月	
1,707,809	1.8	1.5	957,229	▲ 1.0	357,890	▲ 10.6	590,880	1.1	270,846	▲ 4.0	11月	
2,139,170	1.7	1.4	1,059,569	3.8	472,835	▲ 8.3	658,123	1.2	330,159	▲ 4.3	12月	
1,676,669	3.0	2.6	953,669	2.9	423,524	▲ 1.7	617,500	5.7	250,537	▲ 2.6	4年 1月	
1,503,612	0.5	0.1	872,107	0.6	346,598	▲ 0.8	580,203	4.5	224,618	▲ 4.1	2月	
1,705,298	2.1	1.5	995,994	1.7	453,643	2.6	622,479	4.6	267,087	▲ 2.2	3月	
1,624,164	4.6	4.0	987,320	2.7	357,823	1.4	618,920	3.1	298,608	▲ 1.5	4月	
1,680,909	9.1	8.5	1,007,847	3.5	370,420	▲ 3.3	628,392	1.7	310,094	▲ 3.9	5月	
...	6月	

		個人消費									
		乗用車新車登録台数(台)及び軽自動車新規届出台数(台)									
		宮城									
		合計 普通車・小型車 合計	前年同月 (期)比	普通車・小型車			普通車	前年同月 (期)比	構成比	小型車	前年同月 (期)比
前年同月 (期)比	構成比			構成比							
平成29年	83,269	2.7	56,645	3.1	68.0	26,650	0.4	32.0	29,995	5.8	36.0
30	82,847	▲ 0.5	55,898	▲ 1.3	67.5	27,420	2.9	33.1	28,478	▲ 5.1	34.4
令和元年	82,304	▲ 0.7	55,324	▲ 1.0	67.2	27,707	1.0	33.7	27,617	▲ 3.0	33.6
2	72,836	▲ 11.5	47,913	▲ 13.4	65.8	24,029	▲ 13.3	33.0	23,884	▲ 13.5	32.8
3	67,239	▲ 7.7	44,797	▲ 6.5	66.6	25,242	5.0	37.5	19,555	▲ 18.1	29.1
元年 10～12月	17,390	▲ 11.1	11,473	▲ 13.1	66.0	5,696	▲ 13.0	32.8	5,777	▲ 13.1	33.2
2年 1～3月	22,770	▲ 8.9	15,135	▲ 10.4	66.5	7,395	▲ 11.7	32.5	7,740	▲ 9.2	34.0
4～6月	13,405	▲ 29.2	9,144	▲ 27.8	68.2	4,058	▲ 36.0	30.3	5,086	▲ 19.4	37.9
7～9月	18,221	▲ 13.2	11,808	▲ 17.4	64.8	6,026	▲ 17.4	33.1	5,782	▲ 17.4	31.7
10～12月	18,440	6.0	11,826	3.1	64.1	6,550	15.0	35.5	5,276	▲ 8.7	28.6
3年 1～3月	22,635	▲ 0.6	14,723	▲ 2.7	65.0	8,255	11.6	36.5	6,468	▲ 16.4	28.6
4～6月	15,007	12.0	9,773	6.9	65.1	5,633	38.8	37.5	4,140	▲ 18.6	27.6
7～9月	14,852	▲ 18.5	10,345	▲ 12.4	69.7	5,880	▲ 2.4	39.6	4,465	▲ 22.8	30.1
10～12月	14,745	▲ 20.0	9,956	▲ 15.8	67.5	5,474	▲ 16.4	37.1	4,482	▲ 15.0	30.4
4年 1～3月	18,760	▲ 17.1	12,306	▲ 16.4	65.6	6,600	▲ 20.0	35.2	5,706	▲ 11.8	30.4
2年 1月	6,137	▲ 11.2	3,957	▲ 9.7	64.5	1,981	▲ 3.1	32.3	1,976	▲ 15.4	32.2
2月	6,916	▲ 7.7	4,522	▲ 10.2	65.4	2,205	▲ 12.2	31.9	2,317	▲ 8.2	33.5
3月	9,717	▲ 8.3	6,656	▲ 11.0	68.5	3,209	▲ 15.9	33.0	3,447	▲ 5.9	35.5
4月	4,412	▲ 27.3	3,010	▲ 23.7	68.2	1,200	▲ 37.5	27.2	1,810	▲ 10.5	41.0
5月	3,456	▲ 42.7	2,534	▲ 36.1	73.3	1,080	▲ 46.3	31.3	1,454	▲ 25.5	42.1
6月	5,537	▲ 19.0	3,600	▲ 24.2	65.0	1,778	▲ 26.3	32.1	1,822	▲ 22.1	32.9
7月	6,074	▲ 11.8	3,785	▲ 20.8	62.3	1,809	▲ 22.0	29.8	1,976	▲ 19.7	32.5
8月	4,965	▲ 12.4	3,267	▲ 13.7	65.8	1,679	▲ 14.2	33.8	1,588	▲ 13.1	32.0
9月	7,182	▲ 14.8	4,756	▲ 17.0	66.2	2,538	▲ 15.9	35.3	2,218	▲ 18.3	30.9
10月	6,479	25.0	4,070	25.0	62.8	2,137	28.0	33.0	1,933	21.8	29.8
11月	6,226	▲ 7.7	3,977	▲ 12.0	63.9	2,259	6.4	36.3	1,718	▲ 28.3	27.6
12月	5,735	4.9	3,779	2.2	65.9	2,154	13.2	37.6	1,625	▲ 9.5	28.3
3年 1月	6,149	0.2	3,968	0.3	64.5	2,318	17.0	37.7	1,650	▲ 16.5	26.8
2月	6,598	▲ 4.6	4,159	▲ 8.0	63.0	2,256	2.3	34.2	1,903	▲ 17.9	28.8
3月	9,888	1.8	6,596	▲ 0.9	66.7	3,681	14.7	37.2	2,915	▲ 15.4	29.5
4月	5,253	19.1	3,328	10.6	63.4	1,784	48.7	34.0	1,544	▲ 14.7	29.4
5月	4,559	31.9	2,931	15.7	64.3	1,772	64.1	38.9	1,159	▲ 20.3	25.4
6月	5,195	▲ 6.2	3,514	▲ 2.4	67.6	2,077	16.8	40.0	1,437	▲ 21.1	27.7
7月	5,487	▲ 9.7	3,858	1.9	70.3	2,188	21.0	39.9	1,670	▲ 15.5	30.4
8月	4,647	▲ 6.4	3,304	1.1	71.1	1,863	11.0	40.1	1,441	▲ 9.3	31.0
9月	4,718	▲ 34.3	3,183	▲ 33.1	67.5	1,829	▲ 27.9	38.8	1,354	▲ 39.0	28.7
10月	4,447	▲ 31.4	2,923	▲ 28.2	65.7	1,636	▲ 23.4	36.8	1,287	▲ 33.4	28.9
11月	5,256	▲ 15.6	3,414	▲ 14.2	65.0	1,824	▲ 19.3	34.7	1,590	▲ 7.5	30.3
12月	5,042	▲ 12.1	3,619	▲ 4.2	71.8	2,014	▲ 6.5	39.9	1,605	▲ 1.2	31.8
4年 1月	4,922	▲ 20.0	3,262	▲ 17.8	66.3	1,800	▲ 22.3	36.6	1,462	▲ 11.4	29.7
2月	5,413	▲ 18.0	3,381	▲ 18.7	62.5	1,752	▲ 22.3	32.4	1,629	▲ 14.4	30.1
3月	8,425	▲ 14.8	5,663	▲ 14.1	67.2	3,048	▲ 17.2	36.2	2,615	▲ 10.3	31.0
4月	4,761	▲ 9.4	3,155	▲ 5.2	66.3	1,733	▲ 2.9	36.4	1,422	▲ 7.9	29.9
5月	4,294	▲ 5.8	2,802	▲ 4.4	65.3	1,464	▲ 17.4	34.1	1,338	15.4	31.2
6月	5,024	▲ 3.3	3,289	▲ 6.4	65.5	1,813	▲ 12.7	36.1	1,476	2.7	29.4
資料出所	東北運輸局「東北運輸局管内の新車登録・届出台数」、全国軽自動車協会連合会										

個人消費											
乗用車新車登録台数(台)及び軽自動車新規届出台数(台)											
宮城			東北								
軽自動車	前年同月 (期)比	構成比	合計		普通車・小型車			普通車	前年同月 (期)比	構成比	
			普通車・小型車・軽自動車合計	前年同月 (期)比	前年同月 (期)比	構成比					
26,624	1.8	32.0	327,214	4.8	208,075	4.2	63.6	95,526	0.3	29.2	平成29年 30 令和元年 2 3
26,949	1.2	32.5	324,720	▲ 0.8	204,279	▲ 1.8	62.9	97,195	1.7	29.9	
26,980	0.1	32.8	319,867	▲ 1.5	200,634	▲ 1.8	62.7	98,146	1.0	30.7	
24,923	▲ 7.6	34.2	281,233	▲ 12.1	173,590	▲ 13.5	61.7	83,782	▲ 14.6	29.8	
22,442	▲ 10.0	33.4	262,570	▲ 6.6	161,917	▲ 6.7	61.7	86,945	3.8	33.1	
5,917	▲ 7.1	34.0	64,665	▲ 13.6	40,148	▲ 14.9	62.1	19,358	▲ 13.6	29.9	元年 10~12月
7,635	▲ 5.7	33.5	85,333	▲ 11.3	52,747	▲ 12.1	61.8	24,627	▲ 15.9	28.9	2年 1~3月
4,261	▲ 32.2	31.8	52,443	▲ 30.2	33,770	▲ 28.4	64.4	14,463	▲ 37.0	27.6	4~6月
6,413	▲ 4.1	35.2	73,115	▲ 12.8	44,309	▲ 16.8	60.6	21,799	▲ 17.9	29.8	7~9月
6,614	11.8	35.9	70,342	8.8	42,764	6.5	60.8	22,893	18.3	32.5	10~12月
7,912	3.6	35.0	86,720	1.6	52,006	▲ 1.4	60.0	27,964	13.6	32.2	3年 1~3月
5,234	22.8	34.9	60,380	15.1	36,654	8.5	60.7	19,587	35.4	32.4	4~6月
4,507	▲ 29.7	30.3	58,589	▲ 19.9	37,888	▲ 14.5	64.7	20,690	▲ 5.1	35.3	7~9月
4,789	▲ 27.6	32.5	56,881	▲ 19.1	35,369	▲ 17.3	62.2	18,704	▲ 18.3	32.9	10~12月
6,454	▲ 18.4	34.4	71,042	▲ 18.1	44,065	▲ 15.3	62.0	22,759	▲ 18.6	32.0	4年 1~3月
2,180	▲ 13.8	35.5	21,302	▲ 13.6	12,961	▲ 10.5	60.8	6,290	▲ 6.3	29.5	2年 1月
2,394	▲ 2.4	34.6	25,727	▲ 8.9	15,550	▲ 10.3	60.4	7,214	▲ 13.3	28.0	2月
3,061	▲ 1.6	31.5	38,304	▲ 11.6	24,236	▲ 14.1	63.3	11,123	▲ 21.9	29.0	3月
1,402	▲ 34.1	31.8	17,265	▲ 30.5	11,409	▲ 25.3	66.1	4,415	▲ 36.9	25.6	4月
922	▲ 55.4	26.7	13,284	▲ 44.1	9,193	▲ 37.7	69.2	3,833	▲ 46.9	28.9	5月
1,937	▲ 7.3	35.0	21,894	▲ 17.3	13,168	▲ 23.3	60.1	6,215	▲ 28.9	28.4	6月
2,289	8.6	37.7	24,598	▲ 11.7	14,734	▲ 21.3	59.9	6,969	▲ 19.3	28.3	7月
1,698	▲ 9.8	34.2	19,748	▲ 12.9	12,023	▲ 12.1	60.9	5,861	▲ 15.8	29.7	8月
2,426	▲ 9.9	33.8	28,769	▲ 13.6	17,552	▲ 15.9	61.0	8,969	▲ 18.1	31.2	9月
2,409	25.1	37.2	25,218	27.3	15,401	29.1	61.1	7,724	32.1	30.6	10月
2,249	1.1	36.1	24,264	▲ 1.9	14,640	▲ 4.3	60.3	8,183	15.7	33.7	11月
1,956	10.6	34.1	20,860	3.7	12,723	▲ 1.5	61.0	6,986	8.5	33.5	12月
2,181	0.0	35.5	22,024	3.4	13,027	0.5	59.1	7,244	15.2	32.9	3年 1月
2,439	1.9	37.0	24,790	▲ 3.6	14,522	▲ 6.6	58.6	7,709	6.9	31.1	2月
3,292	7.5	33.3	39,906	4.2	24,457	0.9	61.3	13,011	17.0	32.6	3月
1,925	37.3	36.6	21,080	22.1	12,677	11.1	60.1	6,327	43.3	30.0	4月
1,628	76.6	35.7	18,782	41.4	11,105	20.8	59.1	6,120	59.7	32.6	5月
1,681	▲ 13.2	32.4	20,518	▲ 6.3	12,872	▲ 2.2	62.7	7,140	14.9	34.8	6月
1,629	▲ 28.8	29.7	21,785	▲ 11.4	14,518	▲ 1.5	66.6	7,849	12.6	36.0	7月
1,343	▲ 20.9	28.9	18,443	▲ 6.6	11,970	▲ 0.4	64.9	6,452	10.1	35.0	8月
1,535	▲ 36.7	32.5	18,361	▲ 36.2	11,400	▲ 35.1	62.1	6,389	▲ 28.8	34.8	9月
1,524	▲ 36.7	34.3	16,920	▲ 32.9	10,460	▲ 32.1	61.8	5,474	▲ 29.1	32.4	10月
1,842	▲ 18.1	35.0	21,097	▲ 13.1	12,688	▲ 13.3	60.1	6,549	▲ 20.0	31.0	11月
1,423	▲ 27.2	28.2	18,864	▲ 9.6	12,221	▲ 3.9	64.8	6,681	▲ 4.4	35.4	12月
1,660	▲ 23.9	33.7	18,191	▲ 17.4	11,380	▲ 12.6	62.6	5,991	▲ 17.3	32.9	4年 1月
2,032	▲ 16.7	37.5	20,039	▲ 19.2	11,887	▲ 18.1	59.3	6,081	▲ 21.1	30.3	2月
2,762	▲ 16.1	32.8	32,812	▲ 17.8	20,798	▲ 15.0	63.4	10,687	▲ 17.9	32.6	3月
1,606	▲ 16.6	33.7	18,510	▲ 12.2	11,291	▲ 10.9	61.0	5,970	▲ 5.6	32.3	4月
1,492	▲ 8.4	34.7	16,158	▲ 14.0	9,944	▲ 10.5	61.5	5,006	▲ 18.2	31.0	5月
1,735	3.2	34.5	19,470	▲ 5.1	11,489	▲ 10.7	59.0	6,318	▲ 11.5	32.4	6月

東北運輸局「東北運輸局管内の新車登録・届出台数」、全国軽自動車協会連合会

資料出所

個人消費												
乗用車新車登録台数(台)及び軽自動車新規届出台数(台)												
東 北						全 国						
			軽自動車			合 計		普通車・小型車				
小型車		前年同月 (期)比	構成比			普通車・小型 車・軽自動車 合計	前年同月 (期)比			前年同月 (期)比	構成比	
平成29年	112,549	7.8	34.4	119,139	5.7	36.4	4,381,160	5.8	2,937,793	5.1	67.1	
30	107,084	▲ 4.9	33.0	120,441	1.1	37.1	4,385,669	0.1	2,889,963	▲ 1.6	65.9	
令和元年	102,488	▲ 4.3	32.0	119,233	▲ 1.0	37.3	4,295,825	▲ 2.0	2,816,620	▲ 2.5	65.6	
2	89,808	▲ 12.4	31.9	107,643	▲ 9.7	38.3	3,803,756	▲ 11.5	2,472,607	▲ 12.2	65.0	
3	74,972	▲ 16.5	28.6	100,653	▲ 6.5	38.3	3,669,506	▲ 3.5	2,393,670	▲ 3.2	65.2	
元年	10~12月	20,790	▲ 16.1	32.2	24,517	▲ 11.3	37.9	858,436	▲ 16.0	563,755	▲ 17.3	65.7
2年	1~3月	28,120	▲ 8.6	33.0	32,586	▲ 10.0	38.2	1,146,163	▲ 10.1	745,550	▲ 10.7	65.0
	4~6月	19,307	▲ 20.3	36.8	18,673	▲ 33.1	35.6	676,488	▲ 32.9	449,543	▲ 31.8	66.5
	7~9月	22,510	▲ 15.8	30.8	28,806	▲ 5.9	39.4	991,143	▲ 14.1	628,360	▲ 17.2	63.4
	10~12月	19,871	▲ 4.4	28.2	27,578	12.5	39.2	989,962	15.3	649,154	15.1	65.6
	3年	1~3月	24,042	▲ 14.5	27.7	34,714	6.5	40.0	1,194,607	4.2	762,256	2.2
3年	4~6月	17,067	▲ 11.6	28.3	23,726	27.1	39.3	845,458	25.0	545,716	21.4	64.5
	7~9月	17,198	▲ 23.6	29.4	20,701	▲ 28.1	35.3	828,902	▲ 16.4	556,834	▲ 11.4	67.2
	10~12月	16,665	▲ 16.1	29.3	21,512	▲ 22.0	37.8	800,539	▲ 19.1	528,864	▲ 18.5	66.1
	4年	1~3月	21,306	▲ 11.4	30.0	26,977	▲ 22.3	38.0	987,198	▲ 17.4	649,711	▲ 14.8
2年	1月	6,671	▲ 14.1	31.3	8,341	▲ 18.0	39.2	300,758	▲ 12.1	192,384	▲ 11.5	64.0
	2月	8,336	▲ 7.6	32.4	10,177	▲ 6.6	39.6	361,437	▲ 9.9	232,540	▲ 10.8	64.3
	3月	13,113	▲ 6.1	34.2	14,068	▲ 7.0	36.7	483,968	▲ 9.0	320,626	▲ 10.1	66.2
	4月	6,994	▲ 15.5	40.5	5,856	▲ 38.8	33.9	219,004	▲ 30.4	144,447	▲ 27.5	66.0
	5月	5,360	▲ 28.8	40.3	4,091	▲ 54.7	30.8	174,125	▲ 46.7	123,502	▲ 41.8	70.9
	6月	6,953	▲ 17.4	31.8	8,726	▲ 6.4	39.9	283,359	▲ 22.7	181,594	▲ 26.7	64.1
	7月	7,765	▲ 22.9	31.6	9,864	7.7	40.1	330,446	▲ 12.8	207,148	▲ 19.6	62.7
	8月	6,162	▲ 8.2	31.2	7,725	▲ 14.2	39.1	270,209	▲ 14.8	169,200	▲ 16.1	62.6
	9月	8,583	▲ 13.5	29.8	11,217	▲ 9.8	39.0	390,488	▲ 14.7	252,012	▲ 15.8	64.5
	10月	7,677	26.3	30.4	9,817	24.5	38.9	339,376	30.8	220,940	34.5	65.1
	11月	6,457	▲ 21.6	26.6	9,624	2.0	39.7	336,244	6.7	218,376	6.4	64.9
	12月	5,737	▲ 11.4	27.5	8,137	13.2	39.0	314,342	10.8	209,838	8.0	66.8
3年	1月	5,783	▲ 13.3	26.3	8,997	7.9	40.9	323,931	7.7	207,664	7.9	64.1
	2月	6,813	▲ 18.3	27.5	10,268	0.9	41.4	361,104	▲ 0.1	226,167	▲ 2.7	62.6
	3月	11,446	▲ 12.7	28.7	15,449	9.8	38.7	509,572	5.3	328,425	2.4	64.5
	4月	6,350	▲ 9.2	30.1	8,403	43.5	39.9	288,114	31.6	182,477	26.3	63.3
	5月	4,985	▲ 7.0	26.5	7,677	87.7	40.9	261,228	50.0	165,638	34.1	63.4
	6月	5,732	▲ 17.6	27.9	7,646	▲ 12.4	37.3	296,116	4.5	197,601	8.8	66.7
	7月	6,669	▲ 14.1	30.6	7,267	▲ 26.3	33.4	309,040	▲ 6.5	212,284	2.5	68.7
	8月	5,518	▲ 10.5	29.9	6,473	▲ 16.2	35.1	263,356	▲ 2.5	175,284	3.6	66.6
	9月	5,011	▲ 41.6	27.3	6,961	▲ 37.9	37.9	256,506	▲ 34.3	169,266	▲ 32.8	66.0
	10月	4,986	▲ 35.1	29.5	6,460	▲ 34.2	38.2	229,867	▲ 32.3	149,976	▲ 32.1	65.2
	11月	6,139	▲ 4.9	29.1	8,409	▲ 12.6	39.9	290,985	▲ 13.5	188,043	▲ 13.9	64.6
	12月	5,540	▲ 3.4	29.4	6,643	▲ 18.4	35.2	279,687	▲ 11.0	190,845	▲ 9.1	68.2
4年	1月	5,389	▲ 6.8	29.6	6,811	▲ 24.3	37.4	272,023	▲ 16.0	181,504	▲ 12.6	66.7
	2月	5,806	▲ 14.8	29.0	8,152	▲ 20.6	40.7	289,293	▲ 19.9	184,174	▲ 18.6	63.7
	3月	10,111	▲ 11.7	30.8	12,014	▲ 22.2	36.6	425,882	▲ 16.4	284,033	▲ 13.5	66.7
	4月	5,321	▲ 16.2	28.7	7,219	▲ 14.1	39.0	244,022	▲ 15.3	153,239	▲ 16.0	62.8
	5月	4,938	▲ 0.9	30.6	6,214	▲ 19.1	38.5	211,392	▲ 19.1	135,941	▲ 17.9	64.3
	6月	5,171	▲ 9.8	26.6	7,981	4.4	41.0	267,505	▲ 9.7	169,108	▲ 14.4	63.2
資 料 出 所	東北運輸局「東北運輸局管内の新車登録・届出台数」、全国軽自動車協会連合会											

個人消費										
乗用車新車登録台数(台)及び軽自動車新規届出台数(台)										
全 国										
						軽自動車				
普通車	前年同月 (期)比	構成比	小型車	前年同月 (期)比	構成比		前年同月 (期)比	構成比		
1,581,326	2.1	36.1	1,308,637	▲ 5.8	29.8	1,495,706	3.6	34.1	30	
1,585,031	0.2	36.9	1,231,589	▲ 5.9	28.7	1,479,205	▲ 1.1	34.4	令和元年	
1,369,298	▲ 13.6	36.0	1,103,309	▲ 10.4	29.0	1,331,149	▲ 10.0	35.0	2	
1,445,400	5.6	39.4	948,270	▲ 14.1	25.8	1,275,836	▲ 4.2	34.8	3	
317,965	▲ 15.8	37.0	245,790	▲ 19.0	28.6	294,681	▲ 13.5	34.3	元年 10~12月	
398,964	▲ 15.0	34.8	346,586	▲ 5.2	30.2	400,613	▲ 9.0	35.0	2年 1~3月	
224,047	▲ 38.7	33.1	225,496	▲ 23.2	33.3	226,945	▲ 35.0	33.5	4~6月	
350,259	▲ 19.0	35.3	278,101	▲ 14.8	28.1	362,783	▲ 8.2	36.6	7~9月	
396,028	24.6	40.0	253,126	3.0	25.6	340,808	15.7	34.4	10~12月	
461,836	15.8	38.7	300,420	▲ 13.3	25.1	432,351	7.9	36.2	3年 1~3月	
329,269	47.0	38.9	216,447	▲ 4.0	25.6	299,742	32.1	35.5	4~6月	
335,351	▲ 4.3	40.5	221,483	▲ 20.4	26.7	272,068	▲ 25.0	32.8	7~9月	
318,944	▲ 19.5	39.8	209,920	▲ 17.1	26.2	271,675	▲ 20.3	33.9	10~12月	
385,568	▲ 16.5	39.1	264,143	▲ 12.1	26.8	337,487	▲ 21.9	34.2	4年 1~3月	
106,937	▲ 10.8	35.6	85,447	▲ 12.4	28.4	108,374	▲ 13.1	36.0	2年 1月	
123,464	▲ 14.9	34.2	109,076	▲ 5.6	30.2	128,897	▲ 8.2	35.7	2月	
168,563	▲ 17.5	34.8	152,063	▲ 0.2	31.4	163,342	▲ 6.8	33.8	3月	
66,740	▲ 37.7	30.5	77,707	▲ 15.7	35.5	74,557	▲ 35.4	34.0	4月	
59,603	▲ 50.0	34.2	63,899	▲ 31.3	36.7	50,623	▲ 55.9	29.1	5月	
97,704	▲ 29.8	34.5	83,890	▲ 22.7	29.6	101,765	▲ 14.4	35.9	6月	
110,353	▲ 21.5	33.4	96,795	▲ 17.3	29.3	123,298	1.7	37.3	7月	
91,735	▲ 19.7	33.9	77,465	▲ 11.4	28.7	101,009	▲ 12.4	37.4	8月	
148,171	▲ 16.5	37.9	103,841	▲ 14.9	26.6	138,476	▲ 12.7	35.5	9月	
127,044	38.2	37.4	93,896	29.9	27.7	118,436	24.3	34.9	10月	
137,216	21.0	40.8	81,160	▲ 11.7	24.1	117,868	7.2	35.1	11月	
131,768	17.0	41.9	78,070	▲ 4.4	24.8	104,504	16.7	33.2	12月	
128,309	20.0	39.6	79,355	▲ 7.1	24.5	116,267	7.3	35.9	3年 1月	
137,099	11.0	38.0	89,068	▲ 18.3	24.7	134,937	4.7	37.4	2月	
196,428	16.5	38.5	131,997	▲ 13.2	25.9	181,147	10.9	35.5	3月	
104,638	56.8	36.3	77,839	0.2	27.0	105,637	41.7	36.7	4月	
100,386	68.4	38.4	65,252	2.1	25.0	95,590	88.8	36.6	5月	
124,245	27.2	42.0	73,356	▲ 12.6	24.8	98,515	▲ 3.2	33.3	6月	
123,610	12.0	40.0	88,674	▲ 8.4	28.7	96,756	▲ 21.5	31.3	7月	
103,017	12.3	39.1	72,267	▲ 6.7	27.4	88,072	▲ 12.8	33.4	8月	
108,724	▲ 26.6	42.4	60,542	▲ 41.7	23.6	87,240	▲ 37.0	34.0	9月	
89,361	▲ 29.7	38.9	60,615	▲ 35.4	26.4	79,891	▲ 32.5	34.8	10月	
111,670	▲ 18.6	38.4	76,373	▲ 5.9	26.2	102,942	▲ 12.7	35.4	11月	
117,913	▲ 10.5	42.2	72,932	▲ 6.6	26.1	88,842	▲ 15.0	31.8	12月	
107,800	▲ 16.0	39.6	73,704	▲ 7.1	27.1	90,519	▲ 22.1	33.3	4年 1月	
107,828	▲ 21.4	37.3	76,346	▲ 14.3	26.4	105,119	▲ 22.1	36.3	2月	
169,940	▲ 13.5	39.9	114,093	▲ 13.6	26.8	141,849	▲ 21.7	33.3	3月	
91,793	▲ 12.3	37.6	61,446	▲ 21.1	25.2	90,783	▲ 14.1	37.2	4月	
80,730	▲ 19.6	38.2	55,211	▲ 15.4	26.1	75,451	▲ 21.1	35.7	5月	
103,636	▲ 16.6	38.7	65,472	▲ 10.7	24.5	98,397	▲ 0.1	36.8	6月	

東北運輸局「東北運輸局管内の新車登録・届出台数」、全国軽自動車協会連合会

資料出所

	物 価														
	国内企業物価指数 (令和2年=100)			消 費 者 物 価 指 数 (令和2年=100)											
				仙 台 市									全 国 (注5)		
	総平均			総合指数			生鮮食品を除く 総合指数			生鮮食品及びエネルギー を除く総合指数			総合指数		
	前 月 (期)比	前年同月 (期)比		前 月 (期)比	前年同月 (期)比		前 月 (期)比	前年同月 (期)比		前 月 (期)比	前年同月 (期)比		前 月 (期)比	前年同月 (期)比	
平成29年	98.4	-	2.3	98.3	-	0.6	98.6	-	0.6	98.8	-	0.1	98.6	-	0.5
30	101.0	-	2.6	99.2	-	0.9	99.4	-	0.8	99.1	-	0.3	99.5	-	1.0
令和元年	101.2	-	0.2	99.7	-	0.6	100.1	-	0.7	99.7	-	0.6	100.0	-	0.5
2	100.0	-	▲1.2	100.0	-	0.3	100.0	-	▲0.1	100.0	-	0.3	100.0	-	0.0
3	104.5	-	4.5	99.9	-	▲0.1	100.0	-	0.0	99.6	-	▲0.4	99.8	-	▲0.2
元年 10~12月	101.8	1.2	0.2	100.2	0.6	0.6	100.4	0.4	0.5	100.1	0.5	0.7	100.5	0.5	0.5
2年 1~3月	101.5	▲0.3	0.7	100.4	0.2	0.9	100.6	0.2	0.8	100.2	0.1	0.9	100.4	▲0.1	0.7
4~6月	99.1	▲2.4	▲2.2	100.3	▲0.1	0.6	100.3	▲0.3	0.2	100.3	0.1	0.7	100.1	▲0.3	0.2
7~9月	99.8	0.8	▲0.8	99.8	▲0.5	0.2	99.6	▲0.7	▲0.4	99.6	▲0.7	0.0	100.0	▲0.1	0.0
10~12月	99.6	▲0.3	▲2.2	99.5	▲0.3	▲0.7	99.6	0.0	▲0.8	99.9	0.3	▲0.2	99.5	▲0.5	▲1.0
3年 1~3月	101.0	1.4	▲0.6	99.9	0.4	▲0.5	99.9	0.3	▲0.7	100.2	0.3	0.0	99.8	0.3	▲0.6
4~6月	103.4	2.4	4.3	99.6	▲0.3	▲0.7	99.7	▲0.2	▲0.6	99.4	▲0.8	▲0.9	99.3	▲0.5	▲0.8
7~9月	105.6	2.1	5.8	99.9	0.3	0.1	100.0	0.3	0.4	99.5	0.1	▲0.1	99.8	0.5	▲0.2
10~12月	108.0	2.3	8.4	100.3	0.4	0.8	100.5	0.5	0.9	99.5	0.0	▲0.4	100.0	0.2	0.5
4年 1~3月	110.3	2.1	9.2	101.4	1.1	1.5	101.2	0.7	1.3	99.7	0.2	▲0.5	100.7	0.7	0.9
2年 1月	102.1	0.1	1.5	100.5	0.0	0.7	100.6	▲0.1	0.7	100.1	▲0.2	0.6	100.5	▲0.1	0.7
2月	101.7	▲0.4	0.7	100.2	▲0.3	0.5	100.5	▲0.1	0.5	100.1	0.0	0.5	100.3	▲0.2	0.4
3月	100.8	▲0.9	▲0.4	100.4	0.2	0.6	100.7	0.2	0.5	100.4	0.3	0.8	100.3	0.0	0.4
4月	99.2	▲1.6	▲2.4	100.5	0.2	0.5	100.5	▲0.2	0.1	100.5	0.1	0.6	100.2	▲0.1	0.1
5月	98.7	▲0.5	▲2.7	100.5	0.0	0.4	100.5	0.0	0.1	100.7	0.2	0.8	100.1	0.0	0.1
6月	99.3	0.6	▲1.6	99.8	▲0.7	0.2	99.8	▲0.6	▲0.1	99.8	▲0.8	0.3	99.9	▲0.2	0.1
7月	99.8	0.5	▲0.9	99.7	▲0.1	0.3	99.7	▲0.2	▲0.1	99.6	▲0.2	0.3	100.0	0.1	0.3
8月	99.9	0.1	▲0.6	99.5	▲0.1	0.1	99.3	▲0.3	▲0.5	99.3	▲0.4	▲0.2	100.1	0.1	0.2
9月	99.8	▲0.1	▲0.8	100.1	0.5	0.6	99.8	0.5	0.0	99.9	0.6	0.3	99.9	▲0.2	0.0
10月	99.5	▲0.3	▲2.2	100.0	▲0.1	0.3	99.8	0.0	▲0.5	100.0	0.1	0.0	99.8	▲0.1	▲0.4
11月	99.4	▲0.1	▲2.4	99.8	▲0.2	▲0.1	99.7	▲0.1	▲0.5	100.0	0.0	0.2	99.5	▲0.3	▲0.9
12月	99.8	0.4	▲2.1	99.1	▲0.7	▲1.0	99.2	▲0.5	▲1.0	99.6	▲0.4	▲0.2	99.3	▲0.2	▲1.2
3年 1月	100.3	0.5	▲1.8	99.9	0.9	▲0.5	99.8	0.6	▲0.7	100.3	0.7	0.2	99.8	0.5	▲0.7
2月	100.8	0.5	▲0.9	99.7	▲0.2	▲0.5	99.7	▲0.1	▲0.8	100.0	▲0.3	▲0.1	99.8	▲0.1	▲0.5
3月	101.8	1.0	1.0	100.1	0.4	▲0.3	100.1	0.4	▲0.6	100.3	0.3	▲0.2	99.9	0.1	▲0.4
4月	102.7	0.9	3.5	99.5	▲0.6	▲1.0	99.6	▲0.5	▲0.9	99.5	▲0.8	▲1.0	99.1	▲0.8	▲1.1
5月	103.4	0.7	4.8	99.8	0.3	▲0.7	99.8	0.2	▲0.7	99.5	0.0	▲1.2	99.4	0.3	▲0.8
6月	104.2	0.8	4.9	99.6	▲0.1	▲0.1	99.7	▲0.1	▲0.2	99.3	▲0.2	▲0.5	99.5	0.1	▲0.5
7月	105.4	1.2	5.6	99.7	0.1	0.1	100.0	0.3	0.3	99.5	0.2	▲0.2	99.7	0.2	▲0.3
8月	105.5	0.1	5.6	99.6	▲0.2	0.0	99.9	▲0.1	0.6	99.3	▲0.1	0.1	99.7	0.0	▲0.4
9月	106.0	0.5	6.2	100.3	0.7	0.2	100.2	0.3	0.4	99.6	0.3	▲0.2	100.1	0.4	0.2
10月	107.5	1.4	8.0	100.0	▲0.2	0.1	100.2	0.0	0.4	99.4	▲0.3	▲0.6	99.9	▲0.2	0.1
11月	108.2	0.7	8.9	100.4	0.4	0.6	100.7	0.5	1.0	99.6	0.2	▲0.4	100.1	0.2	0.6
12月	108.4	0.2	8.6	100.6	0.2	1.5	100.6	▲0.1	1.4	99.4	▲0.1	▲0.2	100.1	0.0	0.8
4年 1月	109.3	0.8	9.0	100.9	0.2	0.9	100.7	0.1	0.9	99.4	0.0	▲0.8	100.3	0.3	0.5
2月	110.3	0.9	9.4	101.4	0.5	1.7	101.2	0.5	1.5	99.7	0.3	▲0.3	100.7	0.4	0.9
3月	111.3	0.9	9.3	102.0	0.6	1.9	101.8	0.6	1.7	100.1	0.4	▲0.2	101.1	0.4	1.2
4月	112.9	1.4	9.9	102.2	0.2	2.7	102.0	0.2	2.5	100.3	0.2	0.8	101.5	0.4	2.5
5月	113.0	0.1	9.3	102.6	0.4	2.8	102.3	0.3	2.6	100.6	0.3	1.0	101.8	0.3	2.5
6月	113.8	0.7	9.2
資 料 出 所	日本銀行「企業物価指数」			県統計課「仙台市消費者物価指数」									総務省「消費者物価指数」		

(注5) 季節調整済指数は、以下のホームページを参照願います。

・総務省統計局「消費者物価指数(CPI)結果」(<https://www.stat.go.jp/data/cpi/1.html>)

物 価						金 融(注6)						資 料 出 所
消費者物価指数(令和2年=100)						貸出約定平均金利(%) (注7)				短期 プライム レート (%)	長期 プライム レート (%)	
全 国 (注5)						東 北	全 国					
生鮮食品を除く 総合指数			生鮮食品及びエネルギー を除く総合指数				前 月 (期) 差	前 月 (期) 差	前 月 (期) 差	前 月 (期) 差		
前 月 (期) 比	前年同月 (期) 比		前 月 (期) 比	前年同月 (期) 比								
98.7	-	0.5	98.9	-	0.1	0.943	▲ 0.033	1.006	▲ 0.063	1.475	1.00	平成29年 30 令和元年 2 3
99.5	-	0.9	99.2	-	0.4	0.892	▲ 0.051	0.946	▲ 0.060	1.475	1.00	
100.2	-	0.6	99.8	-	0.6	0.848	▲ 0.044	0.898	▲ 0.048	1.475	0.95	
100.0	-	▲ 0.2	100.0	-	0.2	0.807	▲ 0.041	0.858	▲ 0.040	1.475	1.00	
99.8	-	▲ 0.2	99.5	-	▲ 0.5	0.782	▲ 0.025	0.828	▲ 0.030	1.475	1.00	
100.6	0.5	0.6	100.3	0.5	0.8	0.848	▲ 0.005	0.898	▲ 0.011	1.475	0.95	元年 10~12月
100.5	▲ 0.1	0.7	100.2	▲ 0.1	0.8	0.833	▲ 0.015	0.886	▲ 0.012	1.475	0.95	2年 1~3月
100.1	▲ 0.4	▲ 0.1	100.1	▲ 0.1	0.4	0.808	▲ 0.025	0.863	▲ 0.023	1.475	0.95	4~6月
99.8	▲ 0.3	▲ 0.3	99.9	▲ 0.2	0.1	0.811	0.003	0.863	0.000	1.475	1.00	7~9月
99.6	▲ 0.2	▲ 1.0	99.9	0.0	▲ 0.4	0.807	▲ 0.004	0.858	▲ 0.005	1.475	1.00	10~12月
99.9	0.3	▲ 0.6	100.2	0.3	0.0	0.799	▲ 0.008	0.852	▲ 0.006	1.475	1.00	3年 1~3月
99.4	▲ 0.5	▲ 0.7	99.2	▲ 1.0	▲ 0.9	0.789	▲ 0.010	0.844	▲ 0.008	1.475	1.00	4~6月
99.8	0.4	0.0	99.3	0.1	▲ 0.6	0.787	▲ 0.002	0.836	▲ 0.008	1.475	1.00	7~9月
100.0	0.2	0.4	99.2	▲ 0.1	▲ 0.7	0.782	▲ 0.005	0.828	▲ 0.008	1.475	1.00	10~12月
100.5	0.5	0.6	99.2	0.0	▲ 1.0	0.775	▲ 0.007	0.822	▲ 0.006	1.475	1.10	4年 1~3月
100.5	▲ 0.2	0.8	100.2	▲ 0.2	0.8	0.843	▲ 0.005	0.893	▲ 0.005	1.475	0.95	2年 1月
100.4	▲ 0.1	0.6	100.1	▲ 0.1	0.6	0.842	▲ 0.001	0.892	▲ 0.001	1.475	0.95	2月
100.5	0.0	0.4	100.2	0.1	0.6	0.833	▲ 0.009	0.886	▲ 0.006	1.475	0.95	3月
100.1	▲ 0.4	▲ 0.2	100.1	▲ 0.1	0.2	0.825	▲ 0.008	0.879	▲ 0.007	1.475	1.10	4月
100.1	0.0	▲ 0.2	100.2	0.1	0.4	0.814	▲ 0.011	0.869	▲ 0.010	1.475	1.05	5月
100.0	▲ 0.1	0.0	100.0	▲ 0.2	0.4	0.808	▲ 0.006	0.863	▲ 0.006	1.475	1.05	6月
100.0	0.0	0.0	100.0	0.0	0.4	0.810	0.002	0.859	▲ 0.004	1.475	1.05	7月
99.8	▲ 0.2	▲ 0.4	99.8	▲ 0.2	▲ 0.1	0.808	▲ 0.002	0.862	0.003	1.475	1.00	8月
99.7	▲ 0.1	▲ 0.3	99.8	0.0	0.0	0.811	0.003	0.863	0.001	1.475	1.00	9月
99.7	0.0	▲ 0.7	99.9	0.1	▲ 0.2	0.809	▲ 0.002	0.861	▲ 0.002	1.475	1.00	10月
99.6	▲ 0.1	▲ 0.9	99.9	0.0	▲ 0.3	0.809	0.000	0.860	▲ 0.001	1.475	1.00	11月
99.6	▲ 0.1	▲ 1.0	99.9	0.0	▲ 0.4	0.807	▲ 0.002	0.858	▲ 0.002	1.475	1.00	12月
99.8	0.3	▲ 0.7	100.2	0.3	0.0	0.806	▲ 0.001	0.855	▲ 0.003	1.475	1.00	3年 1月
99.9	0.0	▲ 0.5	100.1	0.0	0.0	0.803	▲ 0.003	0.852	▲ 0.003	1.475	1.00	2月
100.1	0.2	▲ 0.3	100.2	0.1	0.0	0.799	▲ 0.004	0.852	0.000	1.475	1.00	3月
99.3	▲ 0.9	▲ 0.9	99.1	▲ 1.1	▲ 0.9	0.798	▲ 0.001	0.848	▲ 0.004	1.475	1.00	4月
99.5	0.3	▲ 0.6	99.3	0.1	▲ 0.9	0.790	▲ 0.008	0.846	▲ 0.002	1.475	1.00	5月
99.5	0.0	▲ 0.5	99.2	▲ 0.1	▲ 0.9	0.789	▲ 0.001	0.844	▲ 0.002	1.475	1.00	6月
99.8	0.3	▲ 0.2	99.4	0.2	▲ 0.6	0.786	▲ 0.003	0.840	▲ 0.004	1.475	1.00	7月
99.8	▲ 0.1	0.0	99.3	▲ 0.1	▲ 0.5	0.785	▲ 0.001	0.838	▲ 0.002	1.475	1.00	8月
99.8	0.1	0.1	99.3	0.0	▲ 0.5	0.787	0.002	0.836	▲ 0.002	1.475	1.00	9月
99.9	0.1	0.1	99.2	▲ 0.1	▲ 0.7	0.786	▲ 0.001	0.834	▲ 0.002	1.475	1.00	10月
100.1	0.3	0.5	99.2	0.1	▲ 0.6	0.785	▲ 0.001	0.831	▲ 0.003	1.475	1.00	11月
100.0	▲ 0.1	0.5	99.1	▲ 0.1	▲ 0.7	0.782	▲ 0.003	0.828	▲ 0.003	1.475	1.00	12月
100.1	0.0	0.2	99.0	▲ 0.1	▲ 1.1	0.779	▲ 0.003	0.826	▲ 0.002	1.475	1.00	4年 1月
100.5	0.4	0.6	99.2	0.1	▲ 1.0	0.779	0.000	0.823	▲ 0.003	1.475	1.10	2月
100.9	0.5	0.8	99.5	0.3	▲ 0.7	0.775	▲ 0.004	0.822	▲ 0.001	1.475	1.10	3月
101.4	0.4	2.1	99.9	0.4	0.8	0.772	▲ 0.003	0.819	▲ 0.003	1.475	1.10	4月
101.6	0.2	2.1	100.1	0.2	0.8	0.769	▲ 0.003	0.815	▲ 0.004	1.475	1.10	5月
...	1.475	1.20	6月

(注6)年は年末、四半期は期末、月は月末。

(注7)東北、全国は地方銀行の金利。

	雇 用									
	宮 城(注8)					東 北(注8)			全 国(注8)	
	有効求人倍率(倍)		有効求人数(人)		有効求職者数(人)		有効求人倍率(倍)		有効求人倍率(倍)	
		前 月 (期) 差		前年同月 (期) 比		前年同月 (期) 比		前 月 (期) 差		前 月 (期) 差
平成29年	1.59	0.13	58,616	4.7	36,923	▲ 3.9	1.44	0.13	1.50	0.14
30	1.69	0.10	58,976	0.6	34,919	▲ 5.4	1.53	0.09	1.61	0.11
令和元年	1.63	▲ 0.06	56,033	▲ 5.0	34,298	▲ 1.8	1.48	▲ 0.05	1.60	▲ 0.01
2	1.26	▲ 0.37	43,295	▲ 22.7	34,450	0.4	1.18	▲ 0.30	1.18	▲ 0.42
3	1.30	0.04	45,626	5.4	35,212	2.2	1.25	0.07	1.13	▲ 0.05
元年 10～12月	1.59	▲ 0.02	54,544	▲ 8.1	32,530	▲ 3.3	1.44	▲ 0.02	1.58	▲ 0.01
2年 1～3月	1.44	▲ 0.15	49,838	▲ 16.5	32,982	▲ 2.3	1.33	▲ 0.11	1.44	▲ 0.14
4～6月	1.27	▲ 0.17	39,553	▲ 28.5	33,779	▲ 7.5	1.16	▲ 0.17	1.20	▲ 0.24
7～9月	1.14	▲ 0.13	40,271	▲ 26.2	35,754	4.0	1.08	▲ 0.08	1.05	▲ 0.15
10～12月	1.17	0.03	43,517	▲ 20.2	35,284	8.5	1.11	0.03	1.05	0.00
3年 1～3月	1.23	0.06	44,886	▲ 9.9	34,947	6.0	1.17	0.06	1.09	0.04
4～6月	1.28	0.05	43,595	10.2	37,180	10.1	1.23	0.06	1.11	0.02
7～9月	1.34	0.06	45,166	12.2	34,045	▲ 4.8	1.30	0.07	1.15	0.04
10～12月	1.33	▲ 0.01	48,856	12.3	34,674	▲ 1.7	1.30	0.00	1.17	0.02
4年 1～3月	1.36	0.03	50,939	13.5	35,975	2.9	1.36	0.06	1.21	0.04
2年 1月	1.50	▲ 0.10	50,866	▲ 12.8	31,704	▲ 1.1	1.36	▲ 0.06	1.49	▲ 0.08
2月	1.46	▲ 0.04	50,831	▲ 16.2	32,841	▲ 2.7	1.34	▲ 0.02	1.45	▲ 0.04
3月	1.37	▲ 0.09	47,818	▲ 20.5	34,402	▲ 3.0	1.29	▲ 0.05	1.39	▲ 0.06
4月	1.33	▲ 0.04	42,106	▲ 26.2	33,897	▲ 8.0	1.23	▲ 0.06	1.31	▲ 0.08
5月	1.28	▲ 0.05	38,060	▲ 30.9	33,116	▲ 10.4	1.14	▲ 0.09	1.18	▲ 0.13
6月	1.22	▲ 0.06	38,494	▲ 28.5	34,324	▲ 4.1	1.12	▲ 0.02	1.12	▲ 0.06
7月	1.16	▲ 0.06	39,459	▲ 28.5	35,129	0.1	1.09	▲ 0.03	1.08	▲ 0.04
8月	1.13	▲ 0.03	39,897	▲ 26.0	35,701	5.1	1.08	▲ 0.01	1.05	▲ 0.03
9月	1.13	0.00	41,456	▲ 24.1	36,433	6.9	1.08	0.00	1.04	▲ 0.01
10月	1.14	0.01	43,560	▲ 20.4	37,027	8.9	1.10	0.02	1.05	0.01
11月	1.18	0.04	44,178	▲ 19.3	35,620	8.5	1.11	0.01	1.05	0.00
12月	1.18	0.00	42,813	▲ 20.9	33,206	8.0	1.13	0.02	1.06	0.01
3年 1月	1.21	0.03	43,181	▲ 15.1	33,154	4.6	1.16	0.03	1.08	0.02
2月	1.23	0.02	45,000	▲ 11.5	34,619	5.4	1.17	0.01	1.09	0.01
3月	1.24	0.01	46,476	▲ 2.8	37,069	7.8	1.19	0.02	1.10	0.01
4月	1.26	0.02	44,461	5.6	38,008	12.1	1.21	0.02	1.09	▲ 0.01
5月	1.27	0.01	42,892	12.7	37,384	12.9	1.23	0.02	1.10	0.01
6月	1.30	0.03	43,432	12.8	36,148	5.3	1.26	0.03	1.13	0.03
7月	1.33	0.03	43,912	11.3	34,360	▲ 2.2	1.29	0.03	1.14	0.01
8月	1.35	0.02	45,294	13.5	33,883	▲ 5.1	1.30	0.01	1.15	0.01
9月	1.36	0.01	46,292	11.7	33,892	▲ 7.0	1.30	0.00	1.15	0.00
10月	1.35	▲ 0.01	48,786	12.0	34,885	▲ 5.8	1.30	0.00	1.16	0.01
11月	1.33	▲ 0.02	49,035	11.0	35,179	▲ 1.2	1.30	0.00	1.17	0.01
12月	1.31	▲ 0.02	48,747	13.9	33,958	2.3	1.31	0.01	1.17	0.00
4年 1月	1.34	0.03	50,079	16.0	34,889	5.2	1.35	0.04	1.20	0.03
2月	1.36	0.02	51,192	13.8	35,685	3.1	1.36	0.01	1.21	0.01
3月	1.37	0.01	51,545	10.9	37,350	0.8	1.36	0.00	1.22	0.01
4月	1.35	▲ 0.02	48,125	8.2	38,418	1.1	1.36	0.00	1.23	0.01
5月	1.35	0.00	47,274	10.2	38,824	3.9	1.36	0.00	1.24	0.01
6月
資 料 出 所	宮 城 労 働 局 職 業 安 定 課 「 職 業 安 定 業 務 主 要 指 標 」									

(注8) 学卒除きパート含む。新規求人倍率、有効求人倍率のうち、月値(四半期値)は季節調整済値・前月(期)差。年値は原数値・前年差。

雇 用										
宮 城(注8)					東 北(注8)		全 国(注8)			
新規求人倍率(倍)		新規求人人数(人)		新規求職申込件数(件)		新規求人倍率(倍)		新規求人倍率(倍)		
前 月 (期) 差		前年同月 (期) 比		前年同月 (期) 比		前 月 (期) 差		前 月 (期) 差		
2.27	0.16	20,979	3.1	9,226	▲ 4.2	1.99	0.16	2.24	0.20	平成29年 30 令和元年 2 3
2.43	0.16	20,990	0.1	8,640	▲ 6.4	2.11	0.12	2.39	0.15	
2.35	▲ 0.08	19,773	▲ 5.8	8,412	▲ 2.6	2.06	▲ 0.05	2.42	0.03	
1.94	▲ 0.41	15,180	▲ 23.2	7,809	▲ 7.2	1.79	▲ 0.27	1.95	▲ 0.47	
2.10	0.16	16,394	8.0	7,814	0.1	1.97	0.18	2.02	0.07	
2.32	0.05	19,245	▲ 7.4	7,151	▲ 5.3	2.01	▲ 0.01	2.39	0.01	元年 10～12月
2.08	▲ 0.24	17,095	▲ 20.6	8,463	▲ 7.2	1.87	▲ 0.14	2.18	▲ 0.21	2年 1～3月
1.91	▲ 0.17	13,766	▲ 28.2	8,378	▲ 10.9	1.69	▲ 0.18	1.84	▲ 0.34	4～6月
1.83	▲ 0.08	14,647	▲ 23.5	7,518	▲ 5.7	1.72	0.03	1.83	▲ 0.01	7～9月
1.97	0.14	15,211	▲ 21.0	6,876	▲ 3.9	1.86	0.14	1.93	0.10	10～12月
1.99	0.02	16,793	▲ 1.8	8,645	2.2	1.88	0.02	1.96	0.03	3年 1～3月
2.09	0.10	15,407	11.9	8,564	2.2	1.96	0.08	2.05	0.09	4～6月
2.15	0.06	16,188	10.5	7,083	▲ 5.8	2.03	0.07	2.03	▲ 0.02	7～9月
2.21	0.06	17,190	13.0	6,962	1.3	2.07	0.04	2.10	0.07	10～12月
2.24	0.03	18,332	9.2	8,406	▲ 2.8	2.10	0.03	2.18	0.08	4年 1～3月
1.96	▲ 0.48	17,500	▲ 20.4	8,773	▲ 3.2	1.79	▲ 0.22	2.07	▲ 0.34	2年 1月
2.22	0.26	18,035	▲ 18.6	8,016	▲ 13.6	1.93	0.14	2.24	0.17	2月
2.05	▲ 0.17	15,750	▲ 23.1	8,599	▲ 4.6	1.90	▲ 0.03	2.23	▲ 0.01	3月
1.96	▲ 0.09	13,179	▲ 31.9	9,274	▲ 16.4	1.65	▲ 0.25	1.87	▲ 0.36	4月
2.05	0.09	13,214	▲ 31.5	7,229	▲ 19.8	1.74	0.09	1.95	0.08	5月
1.76	▲ 0.29	14,904	▲ 20.9	8,630	6.6	1.68	▲ 0.06	1.73	▲ 0.22	6月
1.74	▲ 0.02	14,806	▲ 29.1	7,895	▲ 6.0	1.62	▲ 0.06	1.73	0.00	7月
1.84	0.10	13,611	▲ 23.1	7,057	▲ 6.3	1.74	0.12	1.85	0.12	8月
1.92	0.08	15,525	▲ 17.7	7,602	▲ 5.0	1.82	0.08	1.93	0.08	9月
1.86	▲ 0.06	17,105	▲ 19.3	8,329	3.9	1.79	▲ 0.03	1.80	▲ 0.13	10月
1.98	0.12	14,589	▲ 19.0	6,564	▲ 5.5	1.88	0.09	1.99	0.19	11月
2.08	0.10	13,938	▲ 24.7	5,735	▲ 11.6	1.91	0.03	2.02	0.03	12月
2.03	▲ 0.05	17,298	▲ 1.2	8,213	▲ 6.4	1.91	0.00	1.99	▲ 0.03	3年 1月
1.94	▲ 0.09	16,159	▲ 10.4	8,480	5.8	1.85	▲ 0.06	1.93	▲ 0.06	2月
2.00	0.06	16,921	7.4	9,242	7.5	1.88	0.03	1.97	0.04	3月
2.03	0.03	16,038	21.7	10,688	15.2	1.86	▲ 0.02	1.90	▲ 0.07	4月
2.12	0.09	13,800	4.4	7,491	3.6	1.99	0.13	2.15	0.25	5月
2.13	0.01	16,383	9.9	7,514	▲ 12.9	2.04	0.05	2.10	▲ 0.05	6月
2.18	0.05	16,583	12.0	6,929	▲ 12.2	2.08	0.04	2.03	▲ 0.07	7月
2.17	▲ 0.01	15,317	12.5	6,909	▲ 2.1	1.99	▲ 0.09	2.00	▲ 0.03	8月
2.11	▲ 0.06	16,664	7.3	7,412	▲ 2.5	2.03	0.04	2.05	0.05	9月
2.26	0.15	19,305	12.9	7,688	▲ 7.7	2.06	0.03	2.03	▲ 0.02	10月
2.13	▲ 0.13	16,027	9.9	6,993	6.5	1.99	▲ 0.07	2.08	0.05	11月
2.25	0.12	16,237	16.5	6,205	8.2	2.17	0.18	2.19	0.11	12月
2.29	0.04	20,111	16.3	8,427	2.6	2.16	▲ 0.01	2.16	▲ 0.03	4年 1月
2.25	▲ 0.04	17,146	6.1	8,002	▲ 5.6	2.08	▲ 0.08	2.21	0.05	2月
2.16	▲ 0.09	17,740	4.8	8,788	▲ 4.9	2.06	▲ 0.02	2.16	▲ 0.05	3月
2.13	▲ 0.03	17,126	6.8	10,606	▲ 0.8	2.04	▲ 0.02	2.19	0.03	4月
2.26	0.13	15,987	15.8	8,482	13.2	2.08	0.04	2.27	0.08	5月
...	6月

(注8:続)新規求人人数,有効求人人数,新規求職申込件数,有効求職者数はすべて原数値。これらの年値(四半期値)は,年(四半期)平均値。

		雇 用											
		所定外労働時間(時間)(注9) (前年同月(期)比は指数 (令和2年=100))				実質賃金指数(注10) (令和2年=100)				雇用保険受給者実人員(人)(注11) (全国の単位は千人)			
		宮 城		全 国		宮 城		全 国		宮 城		全 国	
		前年同月 (期)比	前年同月 (期)比	前年同月 (期)比	前年同月 (期)比	前年同月 (期)比	前年同月 (期)比	前年同月 (期)比	前年同月 (期)比	前年同月 (期)比	前年同月 (期)比	前年同月 (期)比	前年同月 (期)比
平成29年	10~12月	18.4	4.8	17.9	2.4	113.8	4.3	104.2	0.7	7,411	▲ 4.7	383	▲ 6.4
	30	17.0	▲ 7.7	18.0	0.6	105.6	▲ 7.3	104.4	0.3	7,236	▲ 2.4	374	▲ 2.5
	令和元年	13.8	▲ 18.5	16.7	▲ 7.4	100.5	▲ 4.9	104.1	▲ 0.4	7,358	1.7	382	2.4
	2	11.4	▲ 17.7	13.4	▲ 19.8	100.0	▲ 0.4	100.0	▲ 3.9	9,160	24.5	457	19.4
	3	13.7	20.2	15.4	14.7	104.1	4.1	102.5	2.5	8,326	▲ 9.1	449	▲ 1.6
元年	10~12月	14.1	▲ 18.7	16.5	▲ 11.7	115.9	▲ 8.1	125.0	▲ 1.0	8,008	8.1	392	3.1
2年	1~3月	12.7	▲ 7.9	15.5	▲ 10.0	82.5	▲ 5.2	81.9	▲ 2.0	7,557	16.3	368	5.5
	4~6月	9.7	▲ 29.3	11.2	▲ 33.1	102.4	2.3	97.9	▲ 5.4	8,483	20.4	412	10.2
	7~9月	10.4	▲ 24.5	12.1	▲ 25.9	95.1	▲ 3.1	99.4	▲ 4.6	11,050	40.3	548	32.2
	10~12月	12.8	▲ 9.3	14.8	▲ 10.4	120.2	3.2	120.9	▲ 3.2	9,549	19.2	499	27.1
	3年	1~3月	13.3	5.7	15.0	▲ 3.5	82.4	▲ 0.1	83.2	1.6	8,008	6.0	444
	4~6月	13.8	41.8	15.0	34.5	109.0	6.4	102.3	4.5	8,209	▲ 3.2	448	8.7
	7~9月	14.0	35.3	15.5	28.1	97.3	2.3	102.2	2.8	9,029	▲ 18.3	481	▲ 12.2
	10~12月	13.6	6.3	15.9	7.6	127.7	6.2	122.2	1.1	8,058	▲ 15.6	425	▲ 14.9
4年	1~3月	15.1	12.5	16.3	8.9	84.4	2.4	82.6	▲ 0.7	7,373	▲ 7.9	383	▲ 13.6
2年	1月	12.4	▲ 6.7	14.8	▲ 8.6	82.5	▲ 6.8	80.9	▲ 1.6	8,203	20.3	384	6.2
	2月	13.3	▲ 4.9	15.9	▲ 10.7	82.1	▲ 3.3	80.5	▲ 1.0	7,198	11.8	358	3.6
	3月	12.3	▲ 12.1	15.8	▲ 10.7	82.9	▲ 5.3	84.3	▲ 3.1	7,269	16.6	362	6.7
	4月	10.8	▲ 24.5	13.4	▲ 23.9	82.1	▲ 1.1	81.5	▲ 2.8	7,200	11.7	351	1.0
	5月	8.6	▲ 33.3	9.9	▲ 38.1	80.5	0.0	80.5	▲ 5.6	7,871	7.7	399	3.0
	6月	9.8	▲ 30.5	10.2	▲ 38.2	144.9	5.7	131.8	▲ 6.7	10,377	40.4	486	25.8
	7月	10.4	▲ 28.3	11.4	▲ 31.7	117.0	▲ 5.2	137.1	▲ 5.8	11,148	39.6	533	27.6
	8月	9.8	▲ 26.3	11.7	▲ 26.4	86.9	▲ 0.3	80.6	▲ 4.7	11,225	42.8	555	33.2
	9月	10.9	▲ 18.7	13.1	▲ 19.7	81.4	▲ 2.9	80.4	▲ 2.7	10,777	38.4	556	35.8
	10月	11.8	▲ 9.3	14.1	▲ 15.6	82.0	0.5	81.0	▲ 1.4	10,092	30.9	536	32.2
	11月	12.9	▲ 12.2	15.0	▲ 9.7	86.4	1.3	88.6	▲ 3.1	9,440	18.2	491	27.4
	12月	13.6	▲ 6.2	15.3	▲ 6.2	192.7	5.8	193.4	▲ 3.8	9,115	9.5	470	21.7
3年	1月	12.5	0.7	14.2	▲ 4.0	80.9	▲ 1.9	82.3	1.7	8,222	0.2	449	16.9
	2月	14.2	6.7	15.0	▲ 5.6	83.6	1.8	80.9	0.5	7,923	10.1	437	22.0
	3月	13.3	9.7	15.7	▲ 0.7	82.6	▲ 0.4	86.2	2.3	7,879	8.4	446	23.1
	4月	13.7	26.7	15.7	17.2	85.7	4.4	84.6	3.8	7,666	6.5	434	23.6
	5月	13.3	54.6	14.2	43.3	86.3	7.2	83.8	4.1	7,970	1.3	433	8.4
	6月	14.4	46.9	15.2	49.0	154.9	6.9	138.4	5.0	8,992	▲ 13.3	478	▲ 1.8
	7月	14.5	39.4	16.4	43.8	118.5	1.3	140.8	2.7	9,029	▲ 19.0	485	▲ 9.0
	8月	13.4	36.6	15.1	29.0	88.8	2.2	83.8	4.0	9,272	▲ 17.4	490	▲ 11.6
	9月	14.2	30.4	14.9	13.8	84.7	4.1	82.2	2.2	8,786	▲ 18.5	467	▲ 16.0
	10月	13.5	14.5	15.1	7.1	84.9	3.5	82.1	1.4	8,341	▲ 17.4	439	▲ 18.1
	11月	13.3	3.1	16.1	7.4	89.1	3.1	89.3	0.8	7,976	▲ 15.5	427	▲ 13.2
	12月	13.9	2.2	16.6	8.5	208.8	8.4	195.1	0.9	7,856	▲ 13.8	409	▲ 13.0
4年	1月	15.6	24.6	15.5	9.0	86.7	7.2	82.0	▲ 0.4	7,569	▲ 7.9	396	▲ 11.6
	2月	15.4	8.3	16.6	10.6	82.9	▲ 0.8	80.6	▲ 0.4	7,249	▲ 8.5	376	▲ 13.9
	3月	14.3	5.7	16.8	6.9	83.5	1.1	85.2	▲ 1.2	7,300	▲ 7.3	378	▲ 15.2
	4月	14.5	5.7	16.7	6.2	85.7	0.0	83.7	▲ 1.1	7,180	▲ 6.3	366	▲ 15.8
	5月	13.1	▲ 1.7	14.4	1.3	82.3	▲ 4.6	80.5	▲ 3.9	7,513	▲ 5.7	387	▲ 10.7
	6月
資料出所	県統計課「毎月勤労統計調査」									宮城労働局職業安定課「職業安定業務主要指標」			

(注9)事業所規模30人以上。製造業、一人月平均。

(注11)年値(四半期値)は

(注10)事業所規模30人以上。製造業、現金給与総額。

年(四半期)平均値。

企 業 倒 産(注12)															
企 業 倒 産 件 数(件)						負 債 総 額(百万円)									
宮 城	東 北		全 国		宮 城	東 北		全 国		宮 城	東 北		全 国		
	前年同月 (期)比		前年同月 (期)比			前年同月 (期)比		前年同月 (期)比			前年同月 (期)比			前年同月 (期)比	
82	▲ 13.7	323	▲ 7.2	8,405	▲ 0.5	18,373	13.0	66,151	▲ 9.9	3,167,637	57.9	平成29年			
111	35.4	358	10.8	8,235	▲ 2.0	14,707	▲ 20.0	66,132	▲ 0.0	1,485,469	▲ 53.1	30			
139	25.2	405	13.1	8,383	1.8	27,574	87.5	81,252	22.9	1,423,238	▲ 4.2	令和元年			
113	▲ 18.7	355	▲ 12.3	7,773	▲ 7.3	23,379	▲ 15.2	59,247	▲ 27.1	1,220,046	▲ 14.3	2			
72	▲ 36.3	240	▲ 32.4	6,030	▲ 22.4	16,465	▲ 29.6	61,247	3.4	1,150,703	▲ 5.7	3			
25	▲ 7.4	96	18.5	2,211	6.8	4,095	38.4	15,599	▲ 4.0	367,894	14.7	元年	10~12月		
29	0.0	114	31.0	2,164	12.9	15,645	147.9	29,862	37.8	301,966	▲ 34.4	2年	1~3月		
37	5.7	94	▲ 1.1	1,837	▲ 11.4	2,838	▲ 43.7	10,026	▲ 56.0	355,142	17.9		4~6月		
30	▲ 40.0	76	▲ 40.2	2,021	▲ 7.4	3,467	▲ 71.4	11,081	▲ 47.8	243,977	▲ 16.9		7~9月		
17	▲ 32.0	71	▲ 26.0	1,751	▲ 20.8	1,429	▲ 65.1	8,278	▲ 46.9	318,961	▲ 13.3		10~12月		
19	▲ 34.5	57	▲ 50.0	1,554	▲ 28.2	1,277	▲ 91.8	7,640	▲ 74.4	290,331	▲ 3.9	3年	1~3月		
14	▲ 62.2	50	▲ 46.8	1,490	▲ 18.9	1,085	▲ 61.8	5,151	▲ 48.6	321,328	▲ 9.5		4~6月		
24	▲ 20.0	63	▲ 17.1	1,447	▲ 28.4	12,227	252.7	23,613	113.1	253,298	3.8		7~9月		
15	▲ 11.8	70	▲ 1.4	1,539	▲ 12.1	1,876	31.3	24,843	200.1	285,746	▲ 10.4		10~12月		
33	73.7	104	82.5	1,504	▲ 3.2	4,713	269.1	13,725	79.6	307,602	5.9	4年	1~3月		
10	25.0	47	176.5	773	16.1	13,420	643.1	20,973	132.1	124,734	▲ 25.9	2年	1月		
9	▲ 35.7	26	▲ 27.8	651	10.7	1,601	▲ 54.7	2,898	▲ 64.1	71,283	▲ 63.4		2月		
10	42.9	41	20.6	740	11.8	624	▲ 35.8	5,991	31.0	105,949	9.1		3月		
16	60.0	42	121.1	743	15.2	1,003	▲ 58.9	3,749	▲ 39.3	144,990	35.6		4月		
6	▲ 57.1	15	▲ 65.1	314	▲ 54.8	549	▲ 62.2	2,453	▲ 59.5	81,336	▲ 24.3		5月		
15	36.4	37	12.1	780	6.3	1,286	12.4	3,824	▲ 63.7	128,816	48.1		6月		
10	▲ 41.2	26	▲ 46.9	789	▲ 1.6	580	▲ 62.0	3,637	▲ 40.6	100,821	7.9		7月		
9	▲ 35.7	31	▲ 11.4	667	▲ 1.6	2,051	3.7	4,647	5.4	72,416	▲ 16.9		8月		
11	▲ 42.1	19	▲ 55.8	565	▲ 19.5	836	▲ 90.3	2,797	▲ 73.8	70,740	▲ 37.4		9月		
6	▲ 33.3	28	▲ 24.3	624	▲ 20.0	639	▲ 59.6	2,980	▲ 45.7	78,342	▲ 11.6		10月		
7	0.0	23	4.5	569	▲ 21.7	702	▲ 55.2	2,036	▲ 45.6	102,101	▲ 16.6		11月		
4	▲ 55.6	20	▲ 45.9	558	▲ 20.7	88	▲ 90.7	3,262	▲ 48.8	138,518	▲ 11.7		12月		
5	▲ 50.0	17	▲ 63.8	474	▲ 38.7	557	▲ 95.8	1,385	▲ 93.4	81,388	▲ 34.8	3年	1月		
3	▲ 66.7	11	▲ 57.7	446	▲ 31.5	71	▲ 95.6	2,969	2.4	67,490	▲ 5.3		2月		
11	10.0	29	▲ 29.3	634	▲ 14.3	649	4.0	3,286	▲ 45.2	141,453	33.5		3月		
4	▲ 75.0	11	▲ 73.8	477	▲ 35.8	509	▲ 49.3	2,546	▲ 32.1	84,098	▲ 42.0		4月		
2	▲ 66.7	14	▲ 6.7	472	50.3	86	▲ 84.3	930	▲ 62.1	168,664	107.4		5月		
8	▲ 46.7	25	▲ 32.4	541	▲ 30.6	490	▲ 61.9	1,675	▲ 56.2	68,566	▲ 46.8		6月		
8	▲ 20.0	20	▲ 23.1	476	▲ 39.7	11,320	1,851.7	14,560	300.3	71,465	▲ 29.1		7月		
11	22.2	27	▲ 12.9	466	▲ 30.1	602	▲ 70.6	4,546	▲ 2.2	90,973	25.6		8月		
5	▲ 54.5	16	▲ 15.8	505	▲ 10.6	305	▲ 63.5	4,507	61.1	90,860	28.4		9月		
6	0.0	25	▲ 10.7	525	▲ 15.9	1,228	92.2	4,095	37.4	98,464	25.7		10月		
6	▲ 14.3	26	13.0	510	▲ 10.4	447	▲ 36.3	6,202	204.6	94,101	▲ 7.8		11月		
3	▲ 25.0	19	▲ 5.0	504	▲ 9.7	201	128.4	14,546	345.9	93,181	▲ 32.7		12月		
11	120.0	30	76.5	452	▲ 4.6	1,394	150.3	4,227	205.2	66,940	▲ 17.8	4年	1月		
11	266.7	31	181.8	459	2.9	1,249	1,659.2	3,118	5.0	70,989	5.2		2月		
11	0.0	43	48.3	593	▲ 6.5	2,070	219.0	6,380	94.2	169,673	20.0		3月		
5	25.0	22	100.0	486	1.9	202	▲ 60.3	2,391	▲ 6.1	81,253	▲ 3.4		4月		
6	200.0	22	57.1	524	11.0	2,254	2,520.9	4,375	370.4	87,380	▲ 48.2		5月		
6	▲ 25.0	23	▲ 8.0	546	0.9	201	▲ 59.0	2,769	65.3	1,232,583	1,697.7		6月		

株 式 会 社 東 京 商 工 リ サ ー 子 「 倒 産 月 報 」

資 料 出 所

(注12)負債総額1千万円以上。

	市 場				輸 出 入 通 関 実 績					
	株 式(円)		円相場(1ドルにつき円)(注13)		宮 城 (百万円)					
	株 価 日経平均株価		東京インターバンク相場		輸 出		輸 入		輸出超過	
	終 値	前 月 (期) 差	スポット・ レ ー ト	前 月 (期) 差		前 年 同 月 (期) 比		前 年 同 月 (期) 比		
平成29年	22,764.94	3,650.57	112.65	▲ 4.46	287,308	4.6	708,144	19.3	▲ 420,836	
30	20,014.77	▲ 2,750.17	110.40	▲ 2.25	306,536	6.7	863,153	21.9	▲ 556,617	
令和元年	23,656.62	3,641.85	109.15	▲ 1.25	247,169	▲ 19.4	788,806	▲ 8.6	▲ 541,637	
2	27,444.17	3,787.55	103.33	▲ 5.82	185,917	▲ 24.8	618,106	▲ 21.6	▲ 432,189	
3	28,791.71	1,347.54	115.12	11.79	234,745	26.3	747,134	20.9	▲ 512,388	
元年 10～12月	23,656.62	1,900.78	109.15	1.29	64,313	▲ 20.0	219,442	▲ 10.2	▲ 155,129	
2年 1～3月	18,917.01	▲ 4,739.61	108.42	▲ 0.73	57,241	▲ 19.6	207,391	2.4	▲ 150,150	
4～6月	22,288.14	3,371.13	107.73	▲ 0.69	35,308	▲ 41.2	125,179	▲ 35.5	▲ 89,871	
7～9月	23,185.12	896.98	105.62	▲ 2.11	44,582	▲ 13.6	114,731	▲ 33.6	▲ 70,149	
10～12月	27,444.17	4,259.05	103.33	▲ 2.29	48,786	▲ 24.1	170,805	▲ 22.2	▲ 122,019	
3年 1～3月	29,178.80	1,734.63	110.74	7.41	48,396	▲ 15.5	145,462	▲ 29.9	▲ 97,066	
4～6月	28,791.53	▲ 387.27	110.55	▲ 0.19	55,276	56.6	143,703	14.8	▲ 88,426	
7～9月	29,452.66	661.13	111.88	1.33	63,939	43.4	186,737	62.8	▲ 122,798	
10～12月	28,791.71	▲ 660.95	115.12	3.24	67,134	37.6	271,232	58.8	▲ 204,098	
4年 1～3月	27,821.43	▲ 970.28	121.64	6.52	77,470	60.1	231,535	59.2	▲ 154,066	
2年 1月	23,205.18	▲ 451.44	109.04	▲ 0.11	19,528	▲ 5.4	83,446	15.7	▲ 63,917	
2月	21,142.96	▲ 2,062.22	108.84	▲ 0.20	20,129	▲ 15.2	60,083	▲ 13.2	▲ 39,954	
3月	18,917.01	▲ 2,225.95	108.42	▲ 0.42	17,584	▲ 34.5	63,863	4.5	▲ 46,279	
4月	20,193.69	1,276.68	106.60	▲ 1.82	12,051	▲ 40.1	54,019	▲ 31.7	▲ 41,969	
5月	21,877.89	1,684.20	107.21	0.61	10,210	▲ 46.9	39,310	▲ 39.9	▲ 29,100	
6月	22,288.14	410.25	107.73	0.52	13,047	▲ 36.9	31,849	▲ 35.8	▲ 18,802	
7月	21,710.00	▲ 578.14	104.45	▲ 3.28	14,127	▲ 18.5	34,409	▲ 15.5	▲ 20,282	
8月	23,139.76	1,429.76	105.83	1.38	14,940	▲ 13.8	33,336	▲ 49.6	▲ 18,395	
9月	23,185.12	45.36	105.62	▲ 0.21	15,515	▲ 8.2	46,987	▲ 28.7	▲ 31,472	
10月	22,977.13	▲ 207.99	104.36	▲ 1.26	14,916	▲ 13.3	56,450	▲ 20.6	▲ 41,534	
11月	26,433.62	3,456.49	104.03	▲ 0.33	15,617	▲ 32.6	58,598	▲ 22.6	▲ 42,981	
12月	27,444.17	1,010.55	103.33	▲ 0.70	18,252	▲ 23.7	55,757	▲ 23.2	▲ 37,505	
3年 1月	27,663.39	219.22	104.55	1.22	13,736	▲ 29.7	48,594	▲ 41.8	▲ 34,858	
2月	28,966.01	1,302.62	106.09	1.54	15,793	▲ 21.5	51,593	▲ 14.1	▲ 35,800	
3月	29,178.80	212.79	110.74	4.65	18,867	7.3	45,275	▲ 29.1	▲ 26,408	
4月	28,812.63	▲ 366.17	108.89	▲ 1.85	16,519	37.1	50,677	▲ 6.2	▲ 34,158	
5月	28,860.08	47.45	109.72	0.83	18,132	77.6	51,334	30.6	▲ 33,203	
6月	28,791.53	▲ 68.55	110.55	0.83	20,625	58.1	41,691	30.9	▲ 21,066	
7月	27,283.59	▲ 1,507.94	109.53	▲ 1.02	18,060	27.8	49,534	44.0	▲ 31,474	
8月	28,089.54	805.95	109.82	0.29	20,776	39.1	73,498	120.5	▲ 52,723	
9月	29,452.66	1,363.12	111.88	2.06	25,103	61.8	63,705	35.6	▲ 38,601	
10月	28,892.69	▲ 559.97	113.61	1.73	22,482	50.7	80,298	42.2	▲ 57,815	
11月	27,821.76	▲ 1,070.93	113.19	▲ 0.42	23,004	47.3	89,460	52.7	▲ 66,456	
12月	28,791.71	969.95	115.12	1.93	21,648	18.6	101,475	82.0	▲ 79,827	
4年 1月	27,001.98	▲ 1,789.73	115.43	0.31	22,265	62.1	79,582	63.8	▲ 57,317	
2月	26,526.82	▲ 475.16	115.50	0.07	29,747	88.4	86,359	67.4	▲ 56,612	
3月	27,821.43	1,294.61	121.64	6.14	25,457	34.9	65,595	44.9	▲ 40,137	
4月	26,847.90	▲ 973.53	130.60	8.96	21,770	31.8	78,687	55.3	▲ 56,917	
5月	27,279.80	431.90	127.76	▲ 2.84	24,828	36.9	57,729	12.5	▲ 32,901	
6月	26,393.04	▲ 886.76	136.20	8.44	
資 料 出 所	株式会社 日本経済新聞社			日本銀行 「主要時系列統計データ表」	財務省関税局「普通貿易統計」					

(注13)年は年末、四半期は期末、月は月末。