令和4年 賃金実態調査結果報告
電子部品・デバイス・電子回路、
電気機械器具、情報通信機械器具製造業
調査結果の概要（表・グラフ）

令和4年 9月 作成

宮 城 労 働 局

表 ・ グ ラ フ 目 次

最低賃金に関する基礎調査(概要)	1
用語の説明	2
調査対象産業表	3
1 賃金実態調査結果表	4
2 影響率表	8
3 対象労働者別分位数等グラフ	9
4 中計・明細別分位数等グラフ	13
5 年齢別時間当たり賃金額	14
6 地域別時間当たり賃金額の推移	15
7 男女別時間当たり賃金額の推移	17
8 未満率の推移	18

最低賃金に関する基礎調査(概要)

調査の目的	<ul style="list-style-type: none"> ・地方最低賃金審議会における最低賃金の決定及び改正等の審議に資すること ・中小規模の事業所の労働者の賃金の実態等を把握すること
調査対象 (産業)	<ul style="list-style-type: none"> ・製造業(E) ・情報通信業(G)のうち新聞業(G413)及び出版業(G414) ・卸売業,小売業(I) ・学術研究,専門・技術サービス業(L) ・宿泊業,飲食サービス業(M) ・生活関連サービス業,娯楽業(N) ・医療,福祉(P) ・サービス業(他に分類されないもの)(R) <p style="margin-left: 40px;">ただし、上記の産業以外の産業において特定最低賃金が設定されており、当該特定最低賃金の審議に必要な場合は、上記の産業以外の産業であっても調査の対象とする。</p>
(事業所)	<p>事業所規模30人未満の民営事業所 (製造業(E)、情報通信業(G)は100人未満)</p> <p style="margin-left: 40px;">ただし、特定最低賃金が設定されている産業が、常用労働者30人若しくは100人以上を雇用している事業所が多くを占めており、特定最低賃金の審議に必要な場合は、30人若しくは100人以上を雇用している事業所も調査の対象とする。</p>
(労働者)	当年6月1日において雇用される労働者
調査時期	毎年5～6月
調査方法	郵送+オンライン
主な調査結果	・未満率、影響率(総括表)

用語の説明

地域について

- 仙 台 市 : 仙台市
仙 台 市 周 辺 : 塩釜市、名取市、多賀城市、岩沼市、富谷市、
巨理町、山元町、松島町、七ヶ浜町、利府町
郡 部 : 仙台市と仙台市周辺を除く市町村

統計用語

- 中 位 数 : 労働者の賃金を低いものから一列に並べ、それを二等分し、真ん中の節（ふし）に当たる労働者の賃金額
第一・四分位数 : 同様に四等分して低いほうから最初の節に当たる労働者の賃金額
第一・十分位数 : 同様に十等分して低いほうから最初の節に当たる労働者の賃金額
第一・二十分位数 : 同様に二十等分して低いほうから最初の節に当たる労働者の賃金額

未 満 率 : 最低賃金を改正する前に、最低賃金を下回っている労働者の割合
(最低賃金の減額特例許可を受けている労働者等も含まれる)

影 響 率 : 最低賃金を改定した後に、改定後の最低賃金を下回ることになる労働者の割合
(すなわち、最低賃金の改定に伴い、法の強制力により、賃金の引上げを行う必要のある労働者の比率である。引上げ額が大きければ、影響率が上がり、引上げ率が小さければ、影響率は下がることとなる。)

調 査 対 象 産 業 表

総計	大計	中計	明細						
01	01	00	<table border="1" style="width: 100%; border-collapse: collapse;"> <tr> <td style="width: 50%;">特定(産業別)最賃適用 除外者及び年齢除外者</td> <td style="width: 50%;">01 特定(産業別)最賃適用除外者及び年齢除外者</td> </tr> </table>	特定(産業別)最賃適用 除外者及び年齢除外者	01 特定(産業別)最賃適用除外者及び年齢除外者				
特定(産業別)最賃適用 除外者及び年齢除外者	01 特定(産業別)最賃適用除外者及び年齢除外者								
		01	<table border="1" style="width: 100%; border-collapse: collapse;"> <tr> <td style="width: 50%;">地域最賃適用 製 造 業</td> <td style="width: 50%;">02 E - 製造業 E (特賃除く)</td> </tr> </table>	地域最賃適用 製 造 業	02 E - 製造業 E (特賃除く)				
地域最賃適用 製 造 業	02 E - 製造業 E (特賃除く)								
		02	<table border="1" style="width: 100%; border-collapse: collapse;"> <tr> <td style="width: 50%;">地域最賃適用 卸売業, 小売業</td> <td style="width: 50%;">04 I - 卸売業, 小売業 I (特賃を除く)</td> </tr> </table>	地域最賃適用 卸売業, 小売業	04 I - 卸売業, 小売業 I (特賃を除く)				
地域最賃適用 卸売業, 小売業	04 I - 卸売業, 小売業 I (特賃を除く)								
	地域最賃対象産業	03	<table border="1" style="width: 100%; border-collapse: collapse;"> <tr> <td style="width: 50%;">地域最賃適用 学術研究, 専門・技術サービス業, 新聞業, 出版業</td> <td style="width: 50%;">03 G - 情報通信業のうち新聞業(G413), 出版業(G414) G413, G414</td> </tr> <tr> <td></td> <td style="width: 50%;">05 L - 学術研究, 専門技術サービス業 L</td> </tr> </table>	地域最賃適用 学術研究, 専門・技術サービス業, 新聞業, 出版業	03 G - 情報通信業のうち新聞業(G413), 出版業(G414) G413, G414		05 L - 学術研究, 専門技術サービス業 L		
地域最賃適用 学術研究, 専門・技術サービス業, 新聞業, 出版業	03 G - 情報通信業のうち新聞業(G413), 出版業(G414) G413, G414								
	05 L - 学術研究, 専門技術サービス業 L								
		04	<table border="1" style="width: 100%; border-collapse: collapse;"> <tr> <td style="width: 50%;">地域最賃適用 宿泊業, 飲食サービス業</td> <td style="width: 50%;">06 M - 宿泊業, 飲食サービス業 M</td> </tr> </table>	地域最賃適用 宿泊業, 飲食サービス業	06 M - 宿泊業, 飲食サービス業 M				
地域最賃適用 宿泊業, 飲食サービス業	06 M - 宿泊業, 飲食サービス業 M								
		05	<table border="1" style="width: 100%; border-collapse: collapse;"> <tr> <td style="width: 50%;">地域最賃適用 生活関連サービス業, 娯楽業</td> <td style="width: 50%;">07 N - 生活関連サービス業, 娯楽業 N</td> </tr> </table>	地域最賃適用 生活関連サービス業, 娯楽業	07 N - 生活関連サービス業, 娯楽業 N				
地域最賃適用 生活関連サービス業, 娯楽業	07 N - 生活関連サービス業, 娯楽業 N								
		06	<table border="1" style="width: 100%; border-collapse: collapse;"> <tr> <td style="width: 50%;">地域最賃適用 医療, 福祉</td> <td style="width: 50%;">08 P - 医療・福祉 P</td> </tr> </table>	地域最賃適用 医療, 福祉	08 P - 医療・福祉 P				
地域最賃適用 医療, 福祉	08 P - 医療・福祉 P								
		07	<table border="1" style="width: 100%; border-collapse: collapse;"> <tr> <td style="width: 50%;">地域最賃適用 サービス業(他に分類されないもの)</td> <td style="width: 50%;">09 R - サービス業(他に分類されないもの) R</td> </tr> </table>	地域最賃適用 サービス業(他に分類されないもの)	09 R - サービス業(他に分類されないもの) R				
地域最賃適用 サービス業(他に分類されないもの)	09 R - サービス業(他に分類されないもの) R								
	02	08	<table border="1" style="width: 100%; border-collapse: collapse;"> <tr> <td style="width: 50%;">鉄鋼業</td> <td style="width: 50%;">10 鉄鋼業 E22 (2211, 2251, 2252, 229, 220を除く)</td> </tr> </table>	鉄鋼業	10 鉄鋼業 E22 (2211, 2251, 2252, 229, 220を除く)				
鉄鋼業	10 鉄鋼業 E22 (2211, 2251, 2252, 229, 220を除く)								
	特定(産業別)最賃対象産業	09	<table border="1" style="width: 100%; border-collapse: collapse;"> <tr> <td style="width: 50%;">電子部品・デバイス・電子回路、電気機械器具、情報通信機械器具製造業</td> <td style="width: 50%;">11 電子部品・デバイス・電子回路製造業 E28</td> </tr> <tr> <td></td> <td style="width: 50%;">12 電気機械器具製造業 E29</td> </tr> <tr> <td></td> <td style="width: 50%;">13 情報通信機械器具製造業 E30</td> </tr> </table>	電子部品・デバイス・電子回路、電気機械器具、情報通信機械器具製造業	11 電子部品・デバイス・電子回路製造業 E28		12 電気機械器具製造業 E29		13 情報通信機械器具製造業 E30
電子部品・デバイス・電子回路、電気機械器具、情報通信機械器具製造業	11 電子部品・デバイス・電子回路製造業 E28								
	12 電気機械器具製造業 E29								
	13 情報通信機械器具製造業 E30								
		10	<table border="1" style="width: 100%; border-collapse: collapse;"> <tr> <td style="width: 50%;">自動車小売業</td> <td style="width: 50%;">14 自動車(新車)小売業 I5911</td> </tr> <tr> <td></td> <td style="width: 50%;">15 中古自動車小売業 I5912</td> </tr> <tr> <td></td> <td style="width: 50%;">16 自動車部分品・附属品小売業 I5913</td> </tr> </table>	自動車小売業	14 自動車(新車)小売業 I5911		15 中古自動車小売業 I5912		16 自動車部分品・附属品小売業 I5913
自動車小売業	14 自動車(新車)小売業 I5911								
	15 中古自動車小売業 I5912								
	16 自動車部分品・附属品小売業 I5913								

1 令和4年賃金実態調査結果（総括表）

		人数	時間当たり 平均賃金額	中位数	第一・ 四分位数	第一・ 十分位数	第一・ 二十分位数	未満率
電子部品・デバイス・電子回路、電気機械器具、情報通信 機械器具製造業	中計09	3,684 人	1,263 円	1,170 円	941 円	893 円	890 円	3.1 %
	男	2,047 人	1,422 円	1,258 円	1,140 円	965 円	911 円	1.1 %
	女	1,637 人	1,064 円	952 円	899 円	890 円	887 円	5.6 %
	パート	216 人	966 円	909 円	890 円	890 円	885 円	6.7 %
	仙台市	671 人	1,555 円	1,467 円	1,224 円	1,005 円	931 円	0.3 %
	仙台市周辺	474 人	1,312 円	1,195 円	1,062 円	911 円	895 円	1.9 %
	郡部	2,540 人	1,177 円	1,069 円	916 円	890 円	890 円	4.0 %
	30～99人	2,297 人	1,207 円	1,147 円	927 円	893 円	890 円	2.7 %
	10～29人	1,025 人	1,304 円	1,164 円	940 円	890 円	890 円	4.1 %
	1～9人	362 人	1,504 円	1,457 円	1,136 円	997 円	941 円	2.6 %
令和3年度調査	中計09	3,522 人	1,197 円	1,075 円	909 円	867 円	864 円	1.9 %
	男	1,867 人	1,385 円	1,250 円	1,080 円	950 円	920 円	0.8 %
	女	1,655 人	986 円	915 円	870 円	864 円	864 円	3.1 %
	パート	312 人	935 円	870 円	864 円	864 円	845 円	7.6 %
	仙台市	744 人	1,383 円	1,215 円	1,087 円	972 円	955 円	1.1 %
	仙台市周辺	508 人	1,244 円	1,148 円	943 円	870 円	865 円	0.4 %
	郡部	2,270 人	1,130 円	1,000 円	891 円	864 円	864 円	2.5 %
	30～99人	2,054 人	1,126 円	1,034 円	900 円	869 円	864 円	1.8 %
	10～29人	1,058 人	1,243 円	1,136 円	910 円	867 円	864 円	2.8 %
	1～9人	411 人	1,433 円	1,350 円	1,080 円	865 円	864 円	0.0 %

1 令和4年賃金実態調査結果（総括表）

		人数	時間当たり 平均賃金額	中位数	第一・ 四分位数	第一・ 十分位数	第一・ 二十分位数	未満率
電子部品・デバイス・電子回路製造業	E 2 8	1,420 人	1,272 円	1,131 円	928 円	894 円	890 円	2.0 %
	男	703 人	1,461 円	1,327 円	1,100 円	961 円	909 円	0.7 %
	女	717 人	1,087 円	955 円	900 円	890 円	890 円	3.2 %
	パ ー ト	89 人	976 円	920 円	900 円	890 円	890 円	0.0 %
	仙 台 市	187 人	1,460 円	1,327 円	1,071 円	920 円	910 円	0.0 %
	仙台市周辺	333 人	1,374 円	1,288 円	1,096 円	927 円	892 円	2.8 %
	郡 部	900 人	1,195 円	1,031 円	910 円	890 円	890 円	2.1 %
	30 ~ 99 人	905 人	1,222 円	1,100 円	922 円	895 円	890 円	3.1 %
	10 ~ 29 人	392 人	1,338 円	1,197 円	923 円	890 円	890 円	0.0 %
	1 ~ 9 人	123 人	1,430 円	1,368 円	1,065 円	955 円	909 円	0.0 %
令和3年度調査	E 2 8	1,721 人	1,121 円	1,000 円	880 円	864 円	864 円	1.6 %
	男	788 人	1,322 円	1,206 円	1,050 円	943 円	903 円	0.0 %
	女	933 人	952 円	891 円	867 円	864 円	864 円	2.9 %
	パ ー ト	191 人	905 円	870 円	864 円	864 円	825 円	6.2 %
	仙 台 市	116 人	1,278 円	1,157 円	1,062 円	880 円	870 円	0.0 %
	仙台市周辺	355 人	1,200 円	1,112 円	903 円	869 円	864 円	0.0 %
	郡 部	1,249 人	1,084 円	957 円	870 円	864 円	864 円	2.2 %
	30 ~ 99 人	1,241 人	1,110 円	996 円	887 円	868 円	864 円	1.3 %
	10 ~ 29 人	351 人	1,123 円	1,040 円	870 円	864 円	864 円	3.3 %
	1 ~ 9 人	128 人	1,227 円	1,136 円	864 円	864 円	864 円	0.0 %

1 令和4年賃金実態調査結果（総括表）

		人数	時間当たり 平均賃金額	中位数	第一・ 四分位数	第一・ 十分位数	第一・ 二十分位数	未満率
電気 機械 器具 製造業	E 2 9	1,320 人	1,317 円	1,171 円	955 円	895 円	890 円	4.1 %
	男	786 人	1,488 円	1,365 円	1,142 円	1,000 円	942 円	0.6 %
	女	534 人	1,065 円	951 円	895 円	890 円	860 円	9.3 %
	パ ー ト	75 人	973 円	910 円	890 円	880 円	860 円	19.4 %
	仙 台 市	458 人	1,575 円	1,482 円	1,267 円	1,114 円	1,000 円	0.4 %
	仙台市周辺	135 人	1,153 円	1,136 円	953 円	901 円	895 円	0.0 %
	郡 部	727 人	1,185 円	1,000 円	913 円	890 円	871 円	7.2 %
	30 ~ 99 人	666 人	1,253 円	1,141 円	934 円	894 円	890 円	1.4 %
	10 ~ 29 人	446 人	1,328 円	1,170 円	953 円	895 円	863 円	7.8 %
	1 ~ 9 人	208 人	1,499 円	1,437 円	1,136 円	1,000 円	960 円	4.5 %
令和3 年度 調査	E 2 9	1,546 人	1,272 円	1,136 円	969 円	889 円	865 円	2.2 %
	男	920 人	1,435 円	1,277 円	1,114 円	986 円	927 円	1.1 %
	女	626 人	1,034 円	972 円	898 円	864 円	864 円	3.8 %
	パ ー ト	106 人	990 円	880 円	864 円	850 円	845 円	11.4 %
	仙 台 市	613 人	1,403 円	1,224 円	1,088 円	986 円	960 円	1.3 %
	仙台市周辺	153 人	1,279 円	1,166 円	1,081 円	900 円	867 円	1.4 %
	郡 部	779 人	1,168 円	1,046 円	901 円	865 円	864 円	3.1 %
	30 ~ 99 人	813 人	1,151 円	1,073 円	939 円	877 円	864 円	2.6 %
	10 ~ 29 人	488 人	1,329 円	1,193 円	962 円	870 円	865 円	2.6 %
	1 ~ 9 人	245 人	1,563 円	1,394 円	1,136 円	1,051 円	1,002 円	0.0 %

1 令和4年賃金実態調査結果（総括表）

		人数	時間当たり 平均賃金額	中位数	第一・ 四分位数	第一・ 十分位数	第一・ 二十分位数	未満率
情報通信 機械器具 製造業	E30	944 人	1,173 円	1,250 円	928 円	890 円	890 円	3.4 %
	男	559 人	1,277 円	1,250 円	1,250 円	928 円	893 円	2.3 %
	女	385 人	1,023 円	957 円	893 円	890 円	887 円	5.0 %
	パート	52 人	938 円	890 円	890 円	890 円	890 円	0.0 %
	仙台市	25 人	1,917 円	1,917 円	1,917 円	1,917 円	1,917 円	0.0 %
	仙台市周辺	6 人	1,467 円	1,464 円	1,308 円	1,284 円	1,284 円	0.0 %
	郡部	913 人	1,151 円	1,250 円	924 円	890 円	890 円	3.5 %
	30～99人	726 人	1,145 円	1,250 円	916 円	890 円	890 円	3.5 %
	10～29人	187 人	1,175 円	1,031 円	956 円	890 円	890 円	3.6 %
	1～9人	31 人	1,830 円	1,917 円	1,917 円	1,469 円	1,308 円	0.0 %
令和3年度調査	E30	256 人	1,251 円	1,136 円	944 円	882 円	865 円	2.1 %
	男	160 人	1,403 円	1,276 円	1,136 円	923 円	915 円	3.4 %
	女	96 人	999 円	982 円	882 円	865 円	865 円	0.0 %
	パート	15 人	941 円	900 円	875 円	875 円	875 円	0.0 %
	仙台市	15 人	1,397 円	1,477 円	1,136 円	1,136 円	1,136 円	0.0 %
	仙台市周辺	0 人	0 円	0 円	0 円	0 円	0 円	0.0 %
	郡部	241 人	1,242 円	1,079 円	932 円	882 円	865 円	2.3 %
	30～99人	0 人	円	円	円	円	円	%
	10～29人	219 人	1,244 円	1,079 円	932 円	882 円	865 円	2.5 %
	1～9人	37 人	1,292 円	1,179 円	1,136 円	1,000 円	900 円	0.0 %

2 令和4年影響率表（電子...、電気...、情報...製造業）

調査対象労働者数：3,684人

男女計・全地域

賃金（円）	加算額（円）	分布労働者数	影響率（％）
～ 852		33	
853～ 889		95	
890		221	3.09（未満率）
891	1		9.09
892	2	10	9.09
893	3	31	9.36
894	4	35	10.21
895	5	28	11.16
896	6	11	11.92
897	7	7	12.21
898	8		12.40
899	9	14	12.40
900	10	56	12.79
901	11	4	14.31
902	12	5	14.41
903	13		14.55
904	14	1	14.55
905	15	25	14.58
906	16	8	15.26
907	17		15.47
908	18	32	15.47
909	19	5	16.34
910	20	42	16.48
911	21	18	17.62
912	22	4	18.11
913	23	2	18.21
914	24		18.27
915	25	14	18.27
916	26	42	18.65
917	27	3	19.79
918	28	8	19.87
919	29		20.09
920	30	13	20.09
921	31		20.44
922	32	19	20.44
923	33	25	20.96
924	34	10	21.63
925	35		21.91

3 中計09(電子、電気、情報…)対象労働者別分位数等グラフ

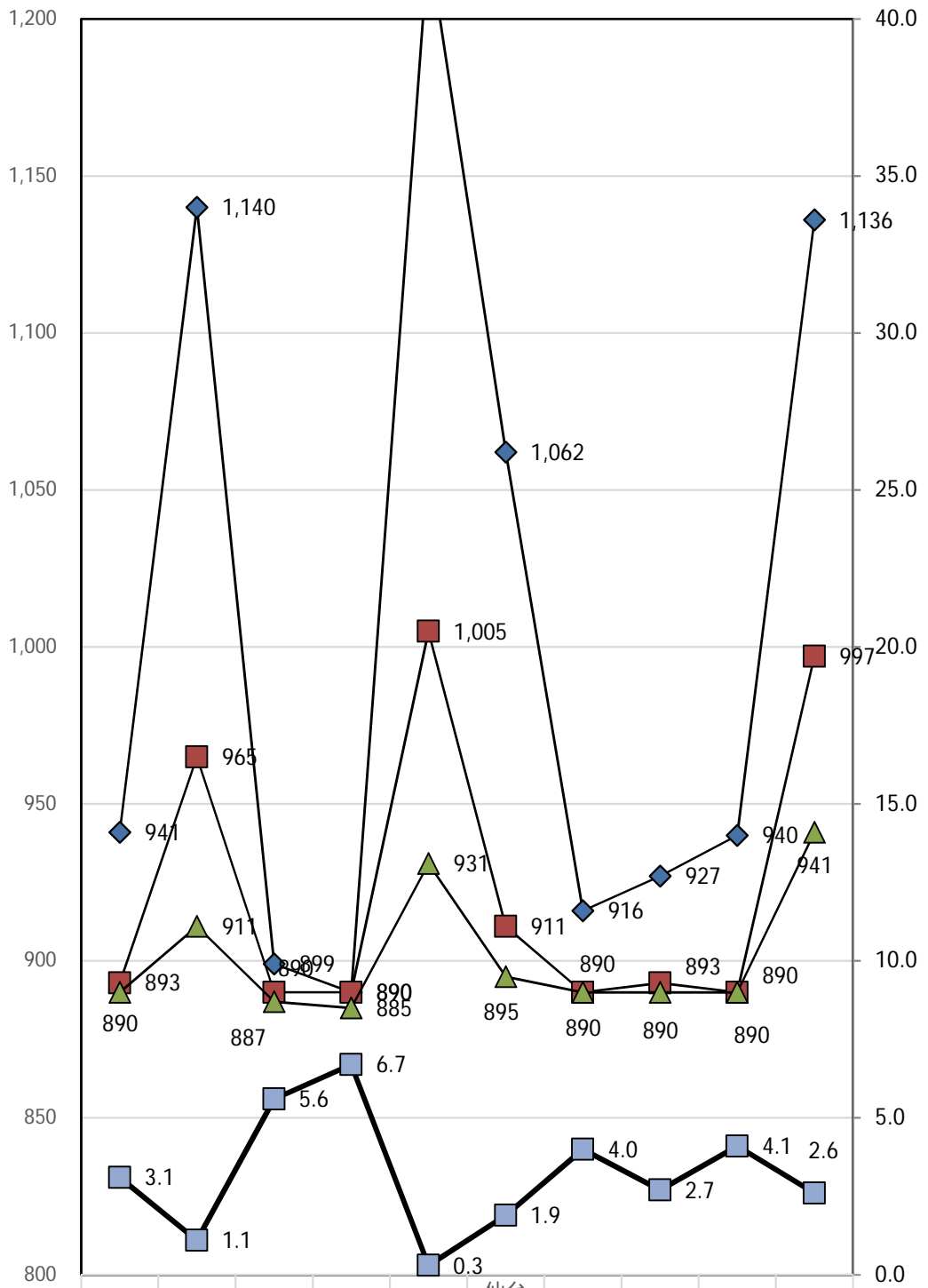

	中計09	男	女	パート	仙台市	仙台市周辺	郡部	30~99人	10~29人	1~9人
◆ 第一・四分位数	941	1,140	899	890	1,224	1,062	916	927	940	1,136
■ 第一・十分位数	893	965	890	890	1,005	911	890	893	890	997
▲ 第一・二十分位数	890	911	887	885	931	895	890	890	890	941
■ 未満率	3.1	1.1	5.6	6.7	0.3	1.9	4.0	2.7	4.1	2.6

3 E 2 8 (電子部品...) 対象労働者別分位数等グラフ

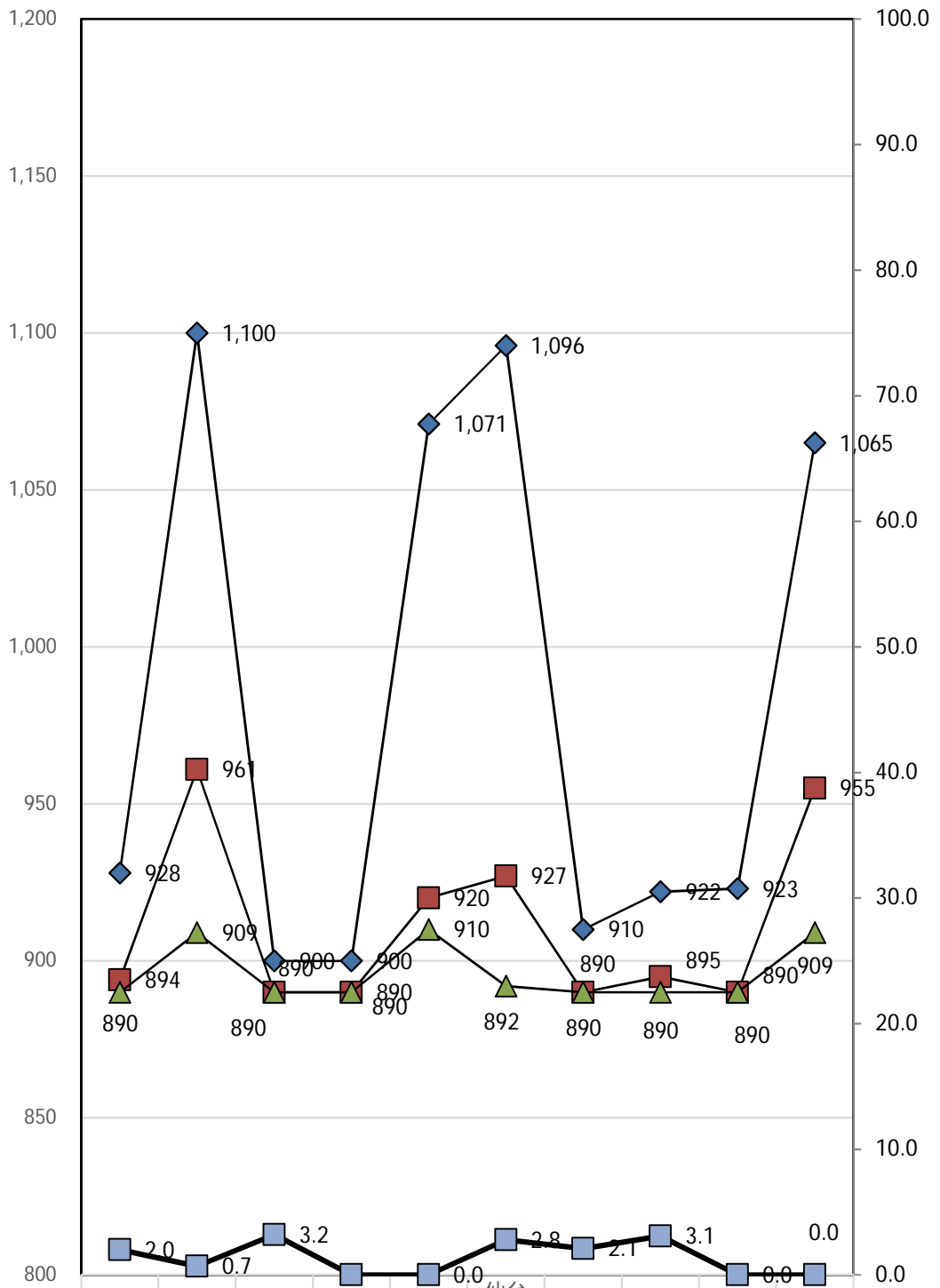

◆ 第一・四分位数	928	1,100	900	900	1,071	1,096	910	922	923	1,065
■ 第一・十分位数	894	961	890	890	920	927	890	895	890	955
▲ 第一・二十分位数	890	909	890	890	910	892	890	890	890	909
■ 未満率	2.0	0.7	3.2	0.0	0.0	2.8	2.1	3.1	0.0	0.0

3 E 2 9 (電気機械器具…) 対象労働者別分位数等グラフ

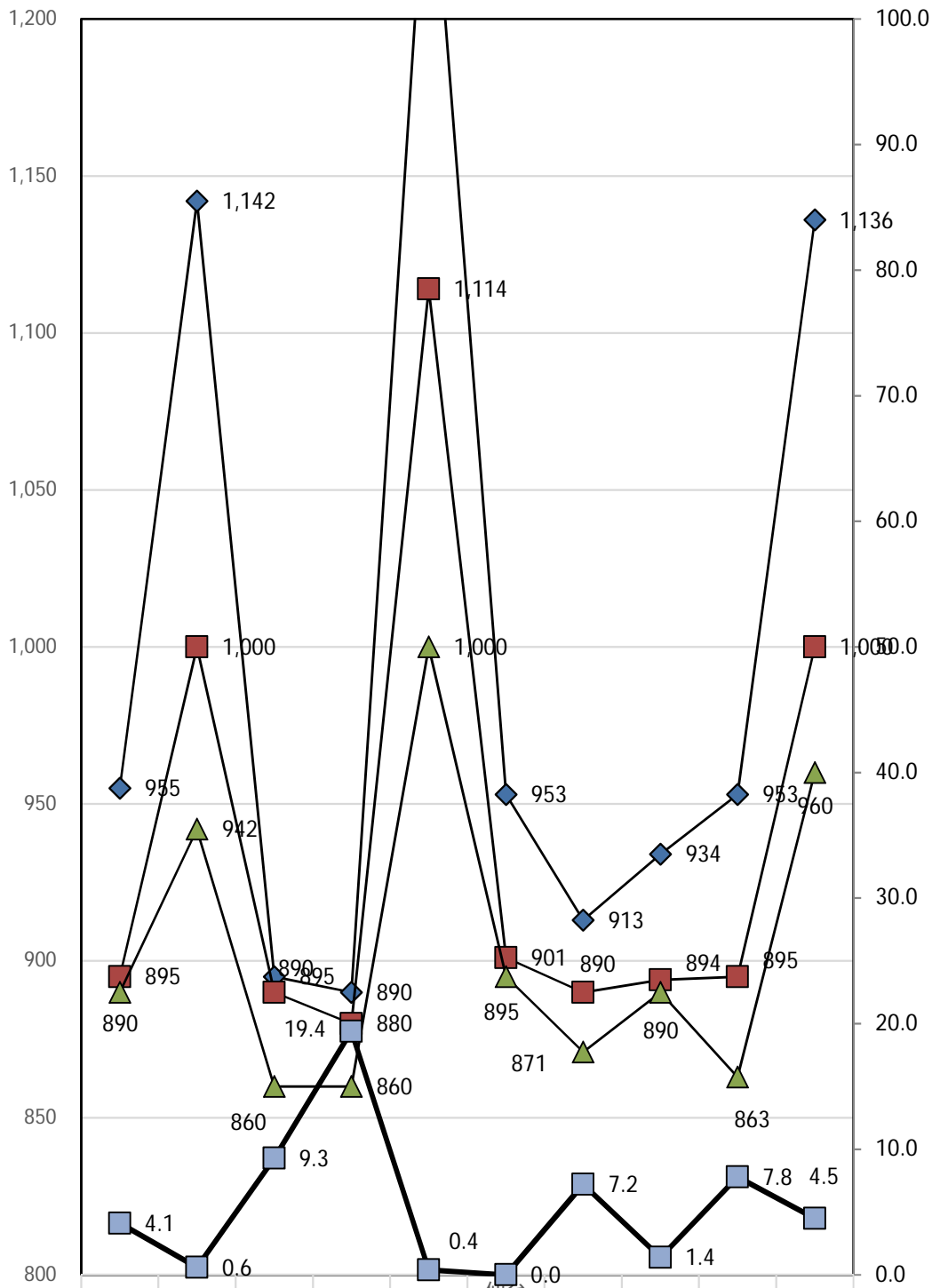

	E 2 9	男	女	パート	仙台市	仙台市周辺	郡部	30~99人	10~29人	1~9人
◆ 第一・四分位数	955	1,142	895	890	1,267	953	913	934	953	1,136
■ 第一・十分位数	895	1,000	890	880	1,114	901	890	894	895	1,000
▲ 第一・二十分位数	890	942	860	860	1,000	895	871	890	863	960
■ 未満率	4.1	0.6	9.3	19.4	0.4	0.0	7.2	1.4	7.8	4.5

3 E30(情報通信...) 対象労働者別分位数等グラフ

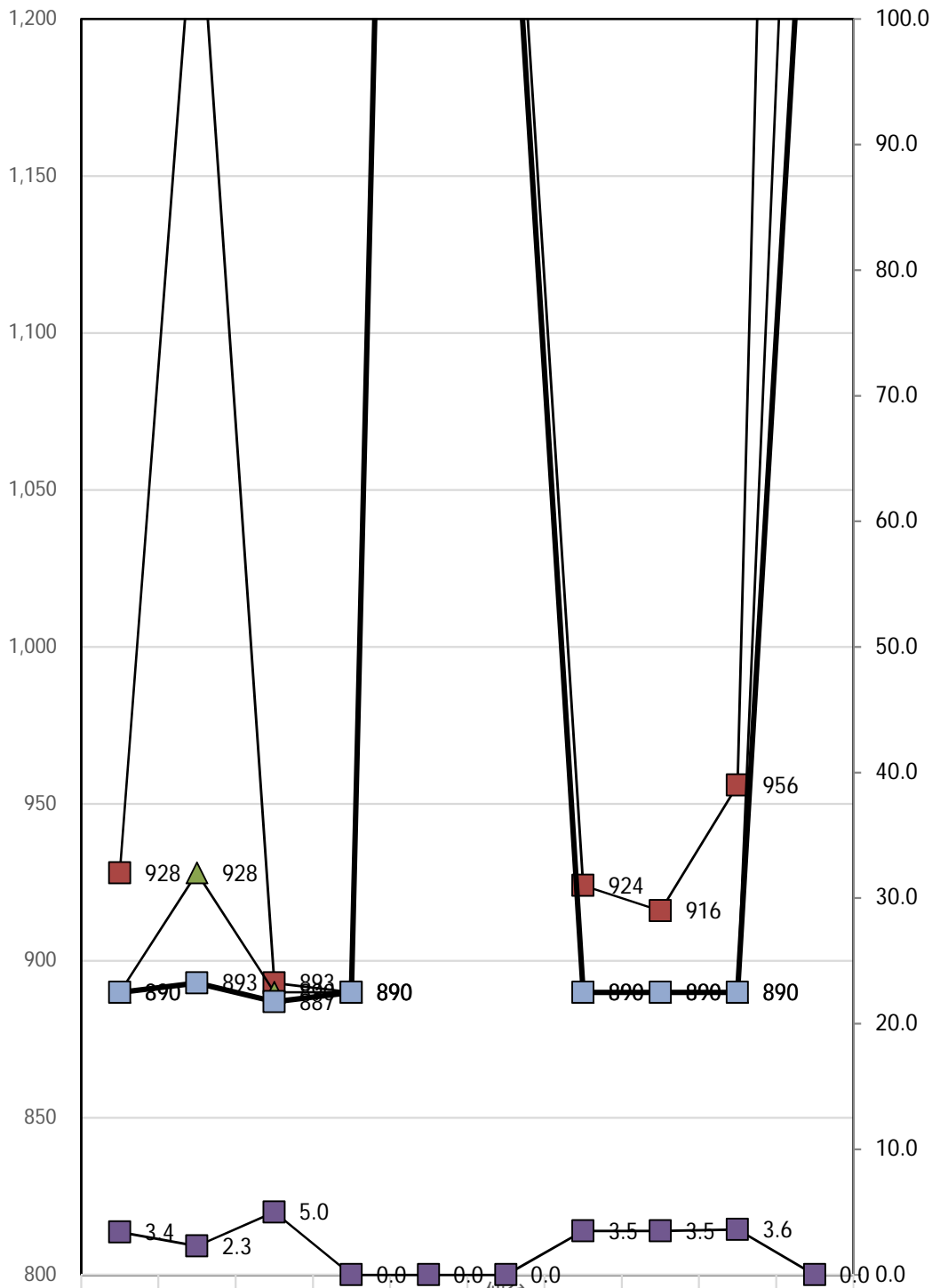

	E30	男	女	パート	仙台市	仙台市周辺	郡部	30~99人	10~29人	1~9人
第一・四分位数	928	1,250	893	890	1,917	1,308	924	916	956	1,917
第一・十分位数	890	928	890	890	1,917	1,284	890	890	890	1,469
第一・二十分位数	890	893	887	890	1,917	1,284	890	890	890	1,308
未満率	3.4	2.3	5.0	0.0	0.0	0.0	3.5	3.5	3.6	0.0

4 中計・明細別分位数等グラフ

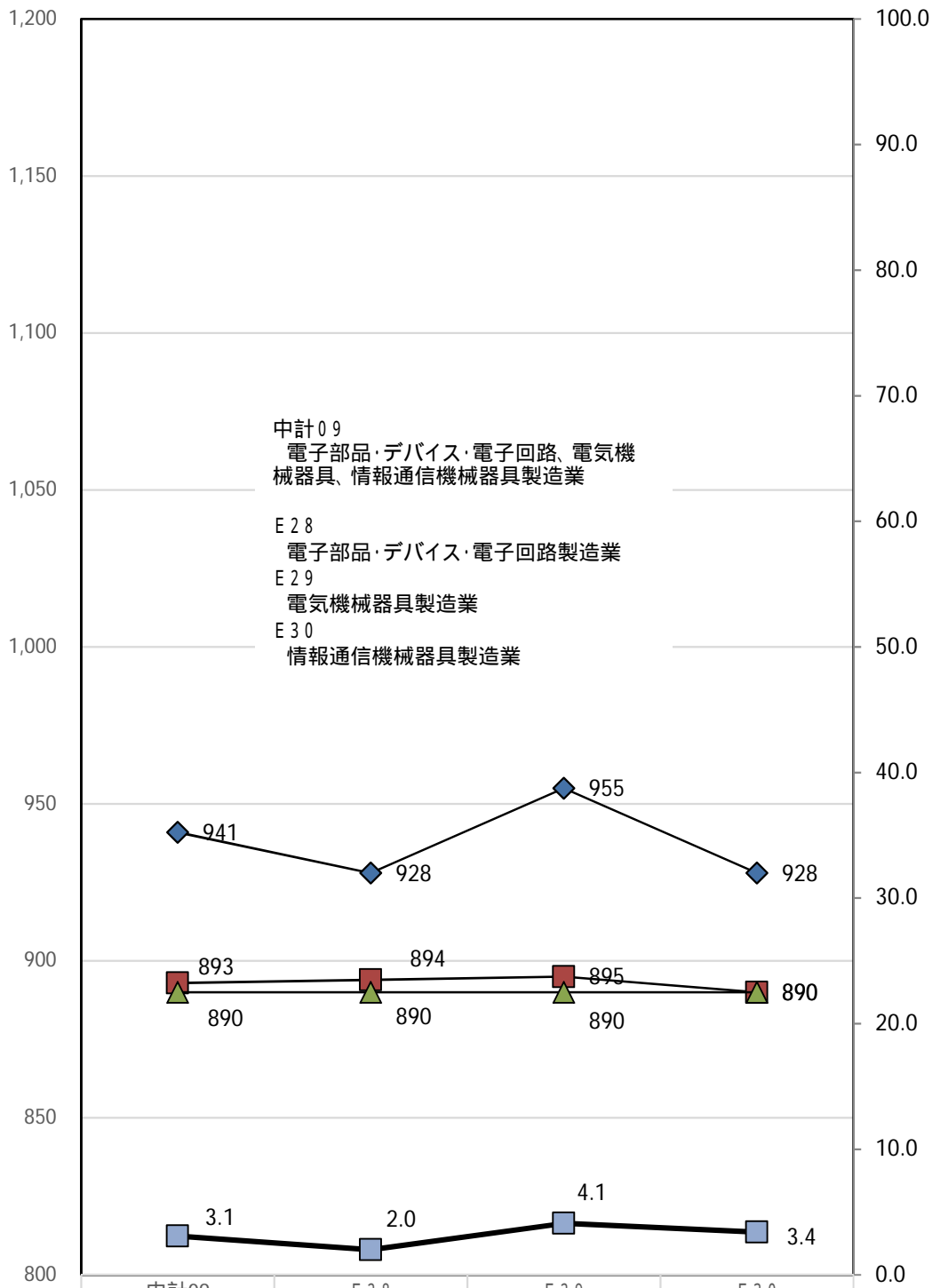

◆ 第一・四分位数	941	928	955	928
■ 第一・十分位数	893	894	895	890
▲ 第一・二十分位数	890	890	890	890
■ 未満率	3.1	2.0	4.1	3.4

5 年齢別時間あたり賃金額

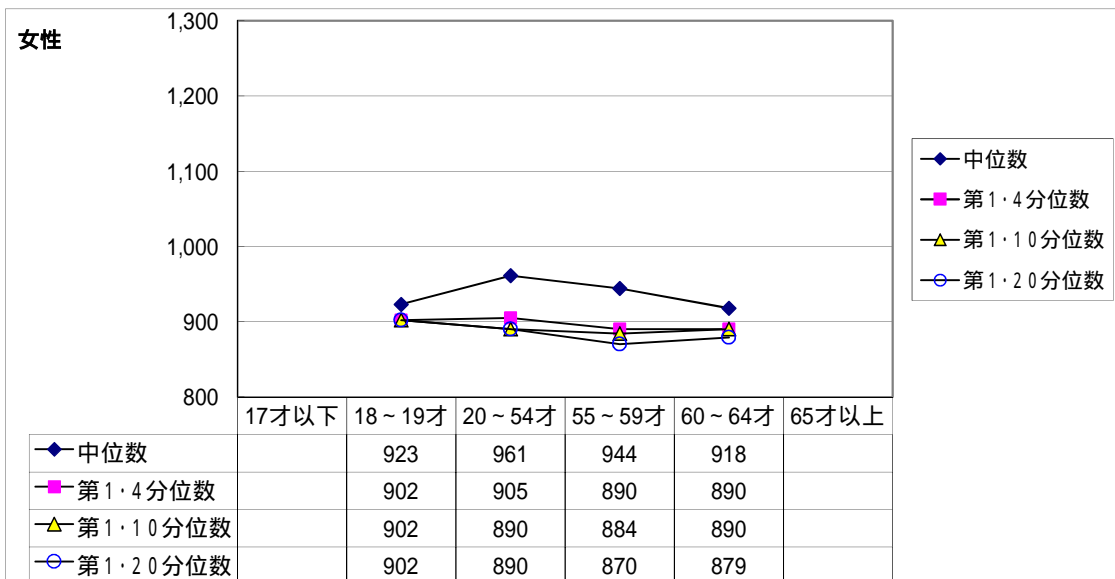
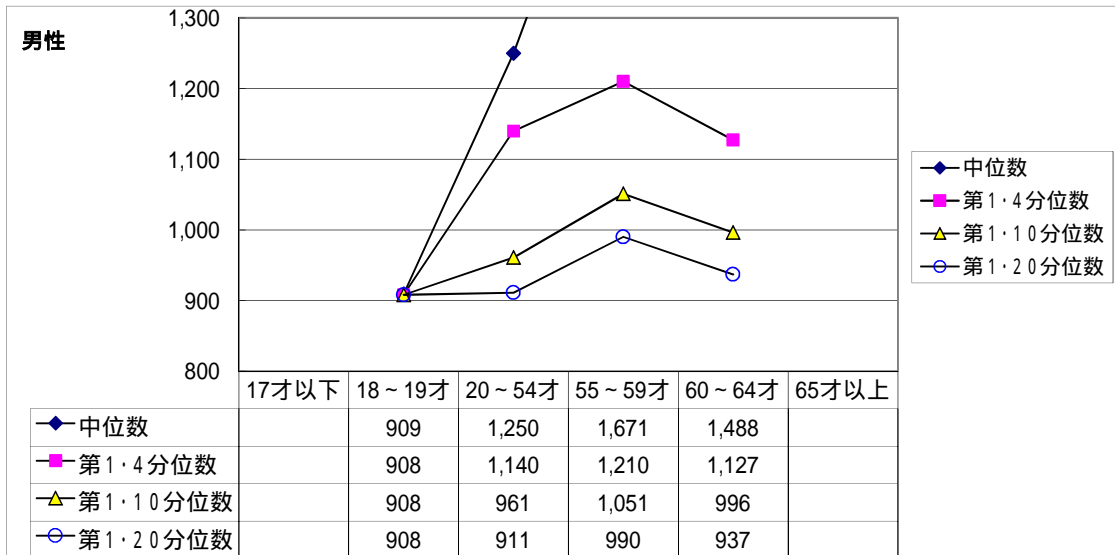
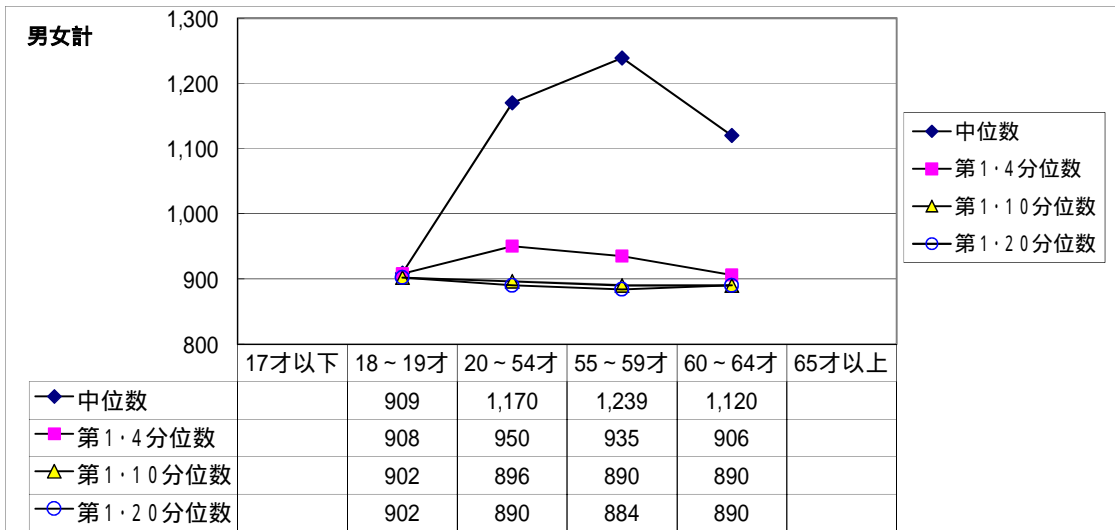

6 地域別時間当たり賃金額の推移

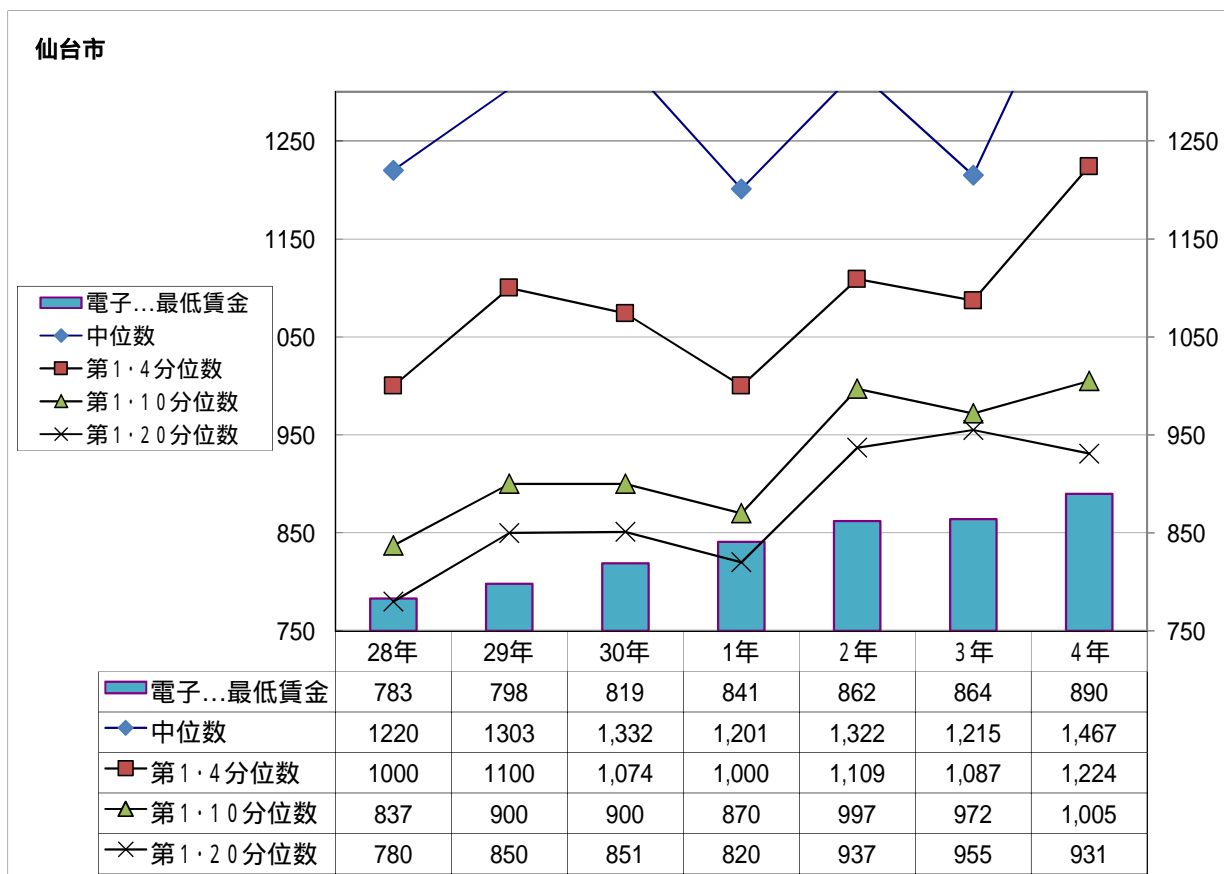
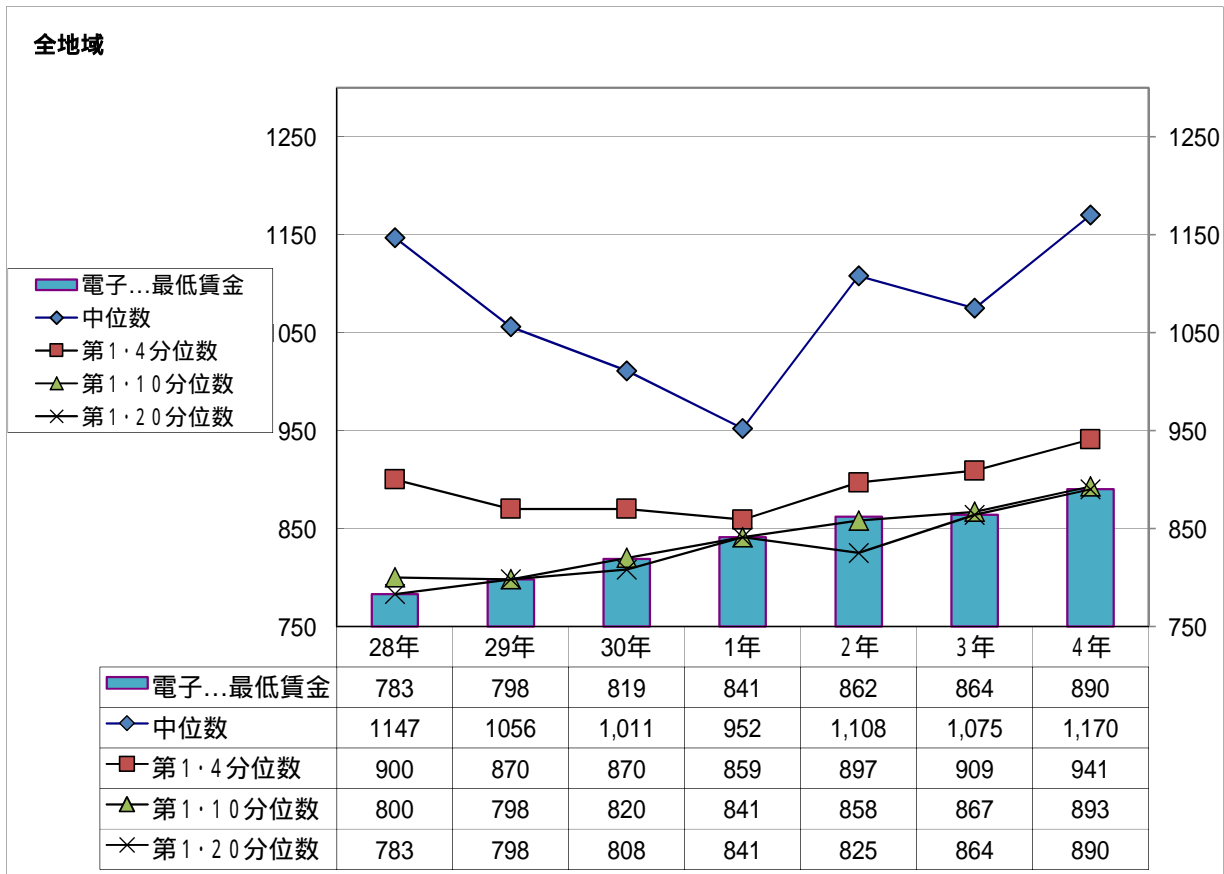

6 地域別時間当たり賃金額の推移

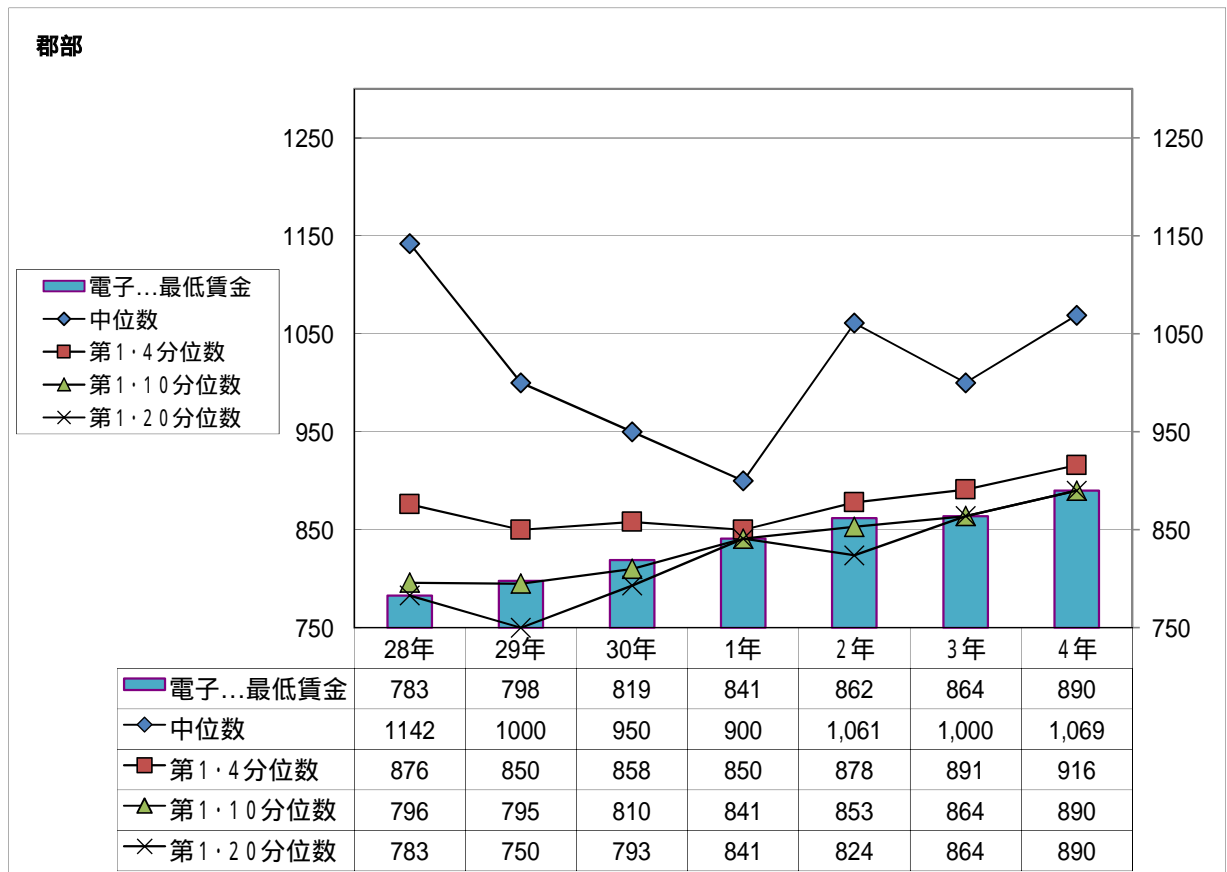
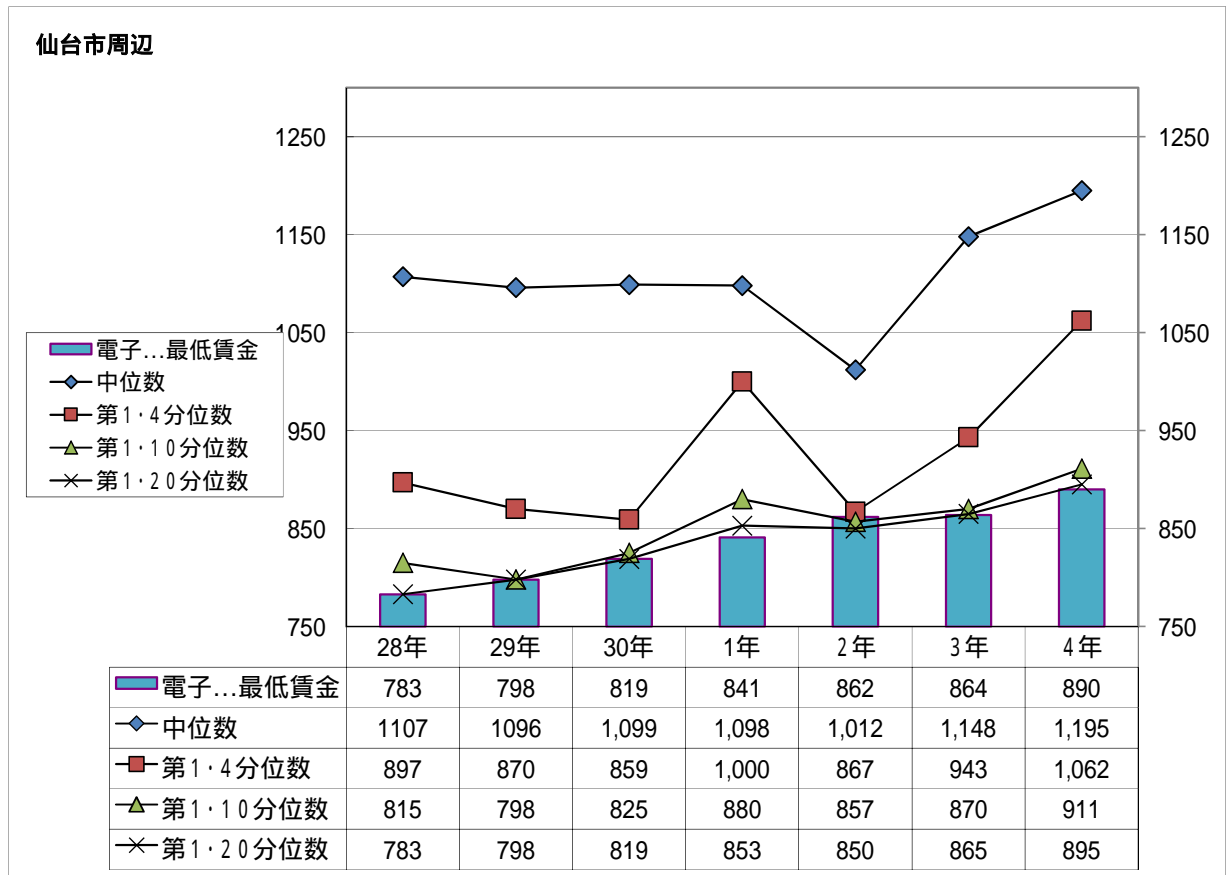

7 男女別時間当たり賃金額の推移

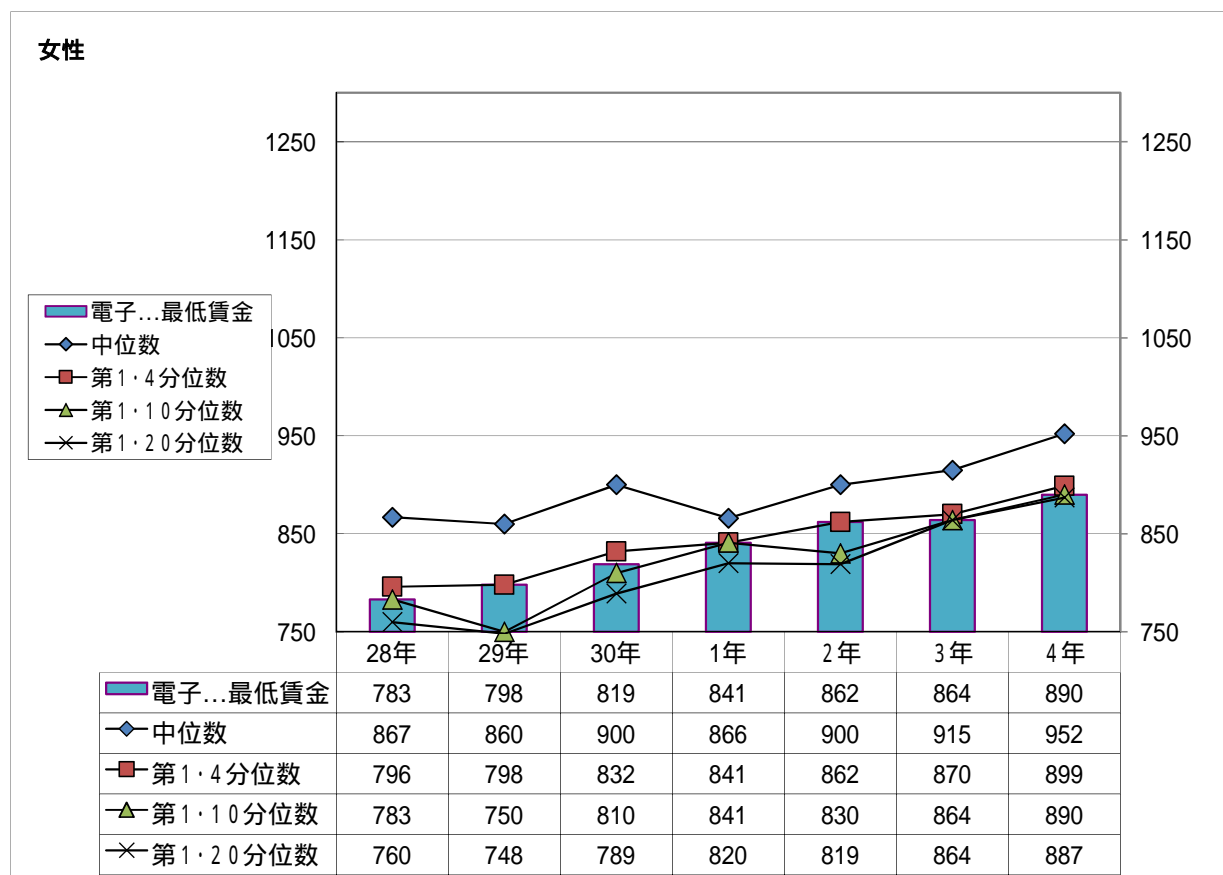
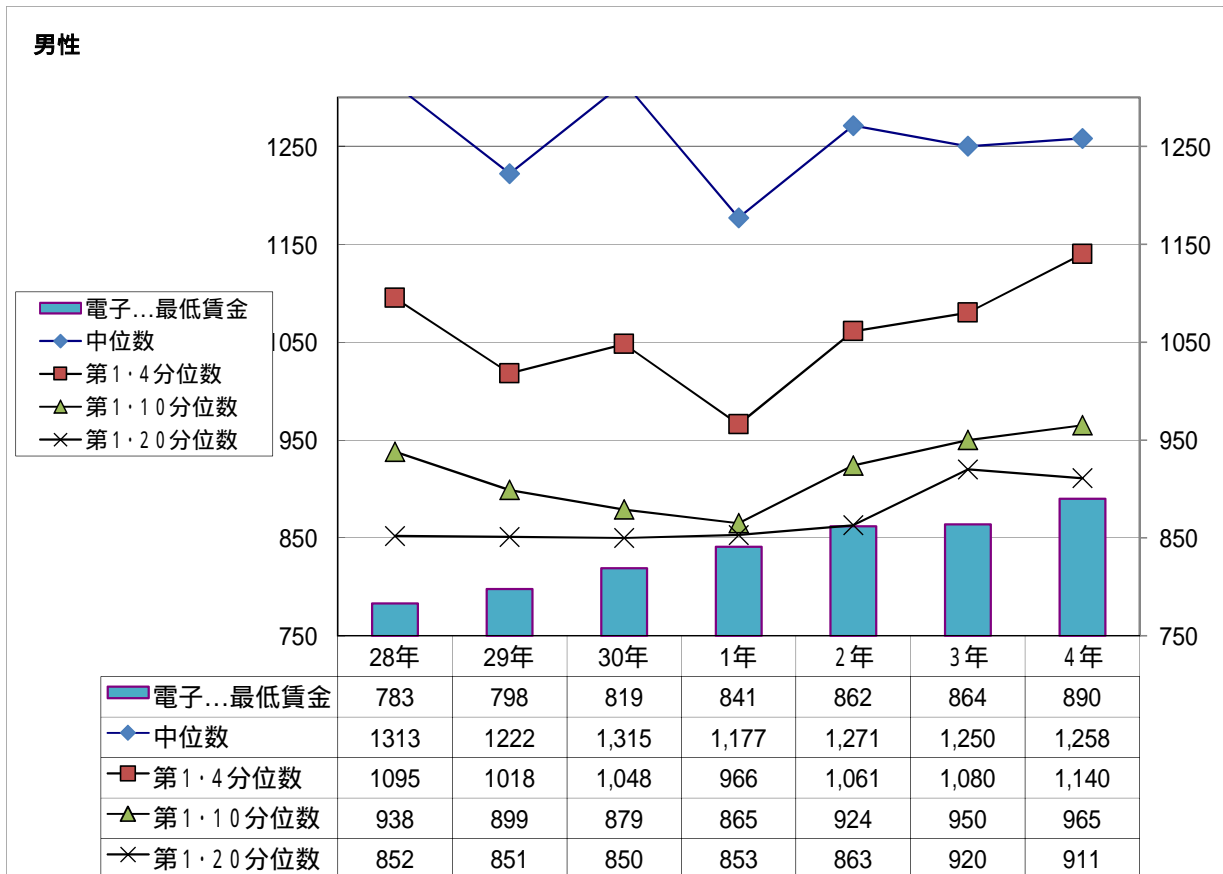

8 未満率の推移

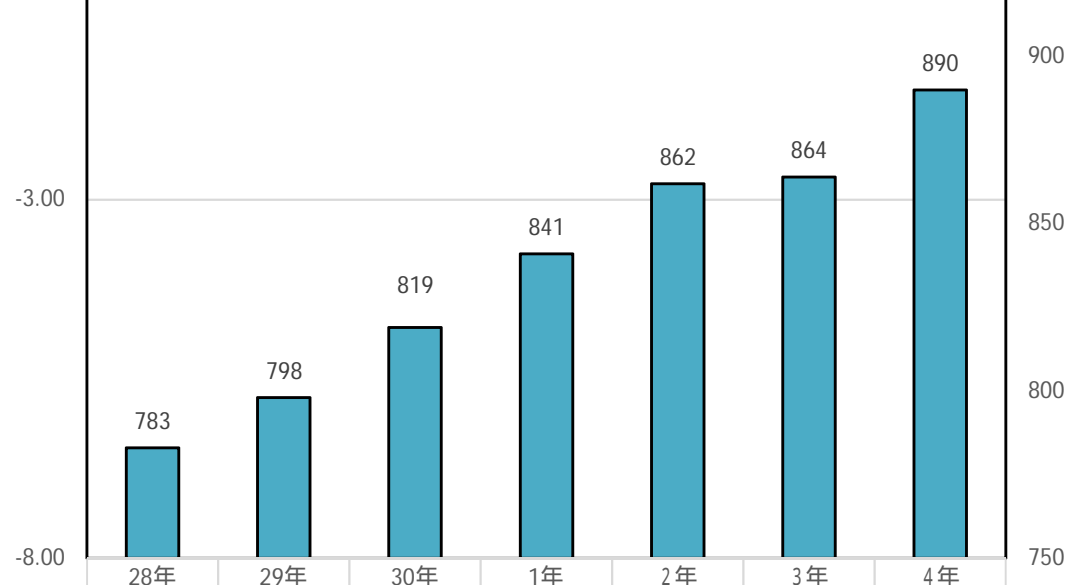
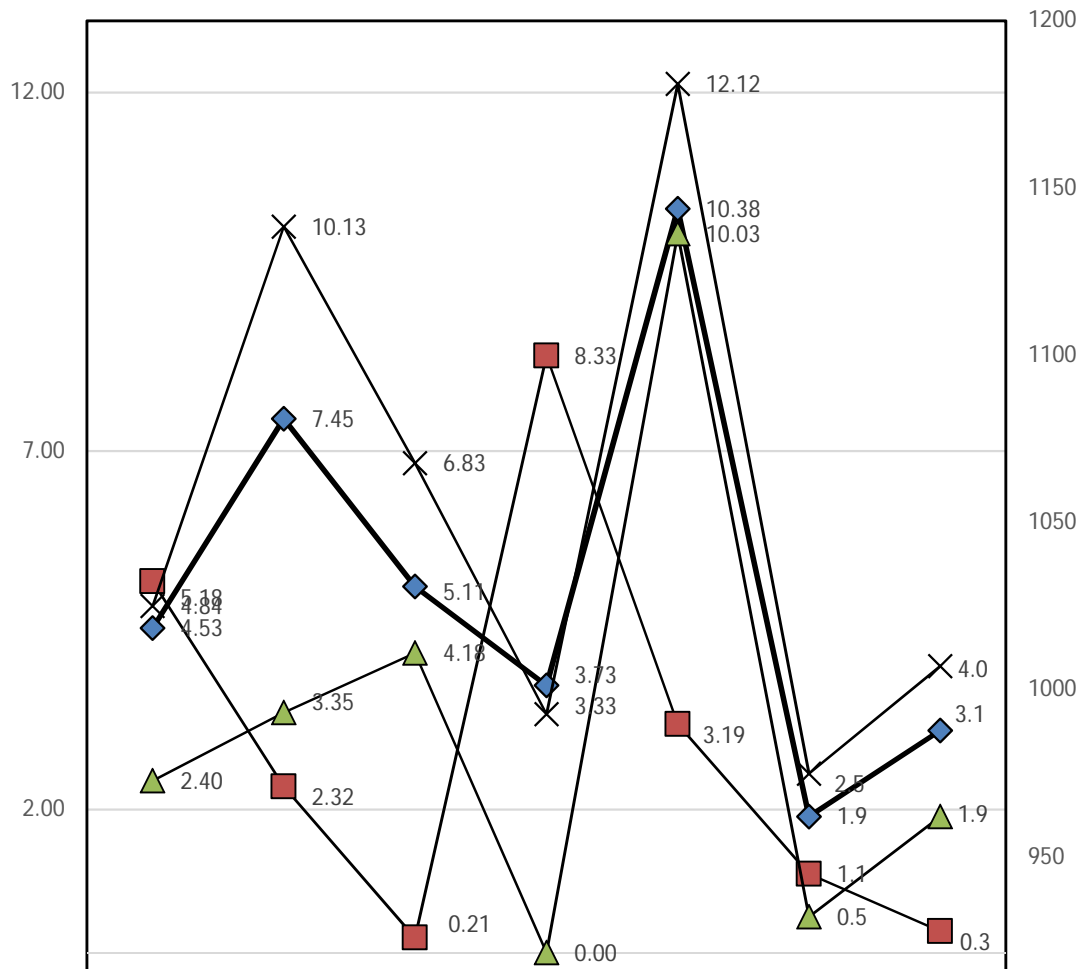

電子...最低賃金	783	798	819	841	862	864	890
全地域	4.53	7.45	5.11	3.73	10.38	1.9	3.1
仙台市	5.18	2.32	0.21	8.33	3.19	1.1	0.3
仙台市周辺	2.40	3.35	4.18	0.00	10.03	0.5	1.9
郡部	4.84	10.13	6.83	3.33	12.12	2.5	4.0

電子...最低賃金 全地域 仙台市 仙台市周辺 郡部