

令和5年3月新規高等学校卒業予定者の求人・求職状況(令和4年7月末現在)

～ 求人数9,083人 前年同月比5.6%増加 ～

宮城労働局職業安定部職業安定課

【概況】

- ① 県内のハローワークで受理した求人数は7月末現在で9,083人となり、前年同月と比べ5.6%(478人)増加した。過去の7月末時点との比較では、求人受付開始日が6月1日に変更になった平成29年度以降、4番目に多い求人数になった。(P1)
- ② 産業別の求人受理状況を見ると、前年同月と比べ求人数の増加が最も大きかったのは宿泊業・飲食サービス業(前年同月比+210人)、減少が最も大きかったのはサービス業(他に分類されないもの)(同▲45人)であった。(P3)
- ③ 職業別の求人受理状況を見ると、前年同月と比べ求人数の増加が最も大きかったのはサービスの職業(前年同月比+214人)、減少が最も大きかったのは事務的職業(同▲84人)であった。(P4)
- ④ 求職者数は2,977人で、前年同月と比べ10.7%(356人)減少した。(P2)
また、求職者のうち県内への就職希望者(県内求職者)は2,609人で、前年同月と比べ12.2%(363人)減少した。(P2)
- ⑤ 県内求人数に対する県内求職者数の求人倍率は3.48倍で、前年同月と比べ0.58ポイント上回った。(P2)

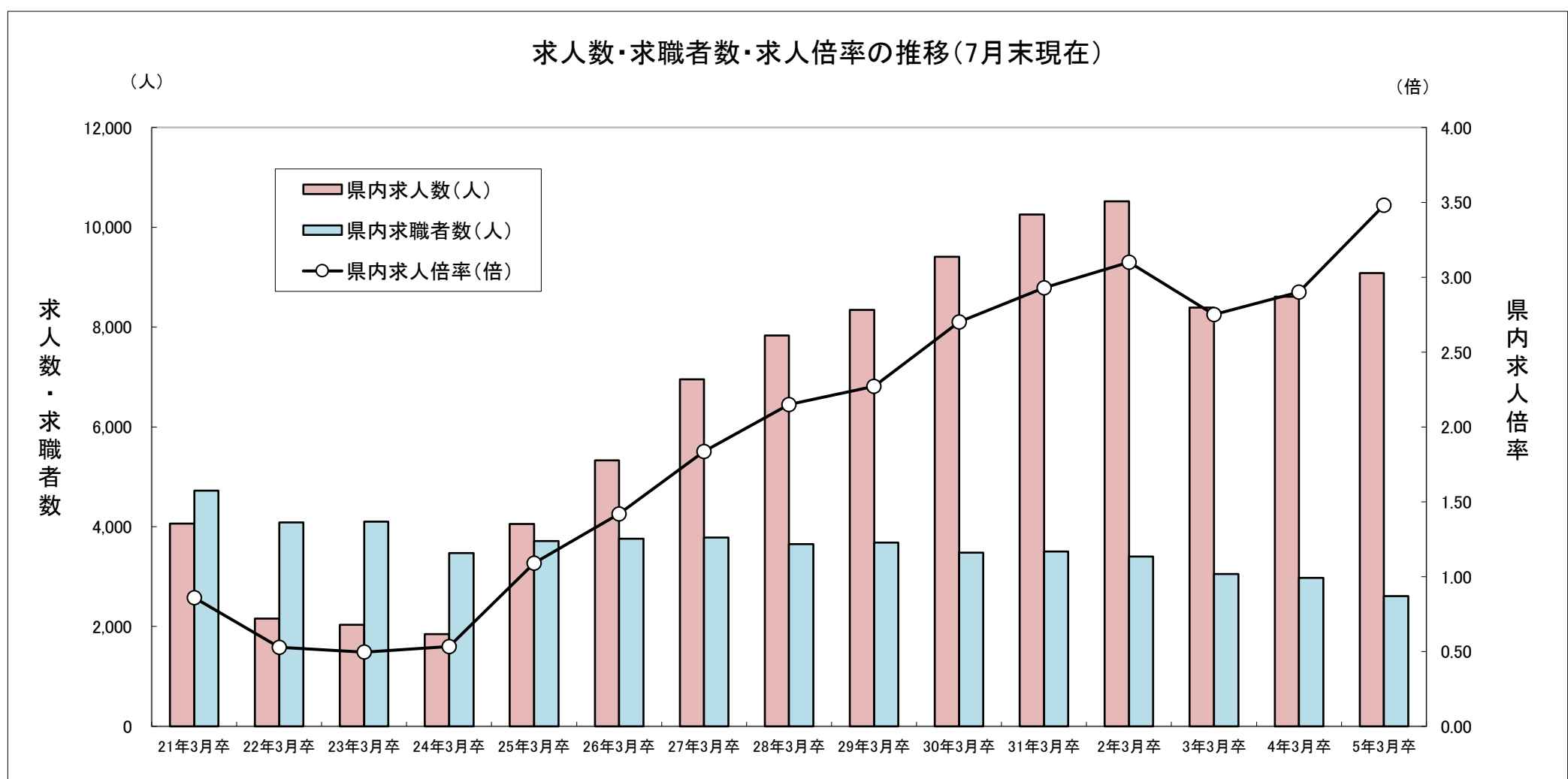

| | 21年3月卒 | 22年3月卒 | 23年3月卒 | 24年3月卒 | 25年3月卒 | 26年3月卒 | 27年3月卒 | 28年3月卒 | 29年3月卒 | 30年3月卒 | 31年3月卒 | 2年3月卒 | 3年3月卒 | 4年3月卒 | 5年3月卒 |
|-----------|--------|--------|--------|--------|--------|--------|--------|--------|--------|--------|--------|--------|-------|-------|-------|
| 県内求人数(人) | 4,062 | 2,159 | 2,033 | 1,851 | 4,053 | 5,330 | 6,954 | 7,834 | 8,341 | 9,407 | 10,258 | 10,522 | 8,392 | 8,605 | 9,083 |
| 県内求職者数(人) | 4,722 | 4,087 | 4,103 | 3,472 | 3,715 | 3,762 | 3,786 | 3,649 | 3,680 | 3,478 | 3,504 | 3,399 | 3,053 | 2,972 | 2,609 |
| 県内求人倍率(倍) | 0.86 | 0.53 | 0.50 | 0.53 | 1.09 | 1.42 | 1.84 | 2.15 | 2.27 | 2.70 | 2.93 | 3.10 | 2.75 | 2.9 | 3.48 |

※令和5年3月新規高卒者の学校推薦開始は令和4年9月5日から、選考・採用内定開始は、令和4年9月16日からとなっている。

令和5年3月新規高等学校卒業予定者の求人・求職状況

(令和4年7月末現在)

(総 括)

宮城労働局職業安定部職業安定課

| 卒業年次 | 性別 | 卒業予定者数(人) | 求人数(県内)(人) | 求職者数(人) | | | 就職決定(内定)者数(人) | | | 県内求人倍率(倍) | 就職決定(内定)率(%) | | |
|----------|----|-----------|------------|-----------------|------------------|----------------|---------------|----|----|-----------|--------------|----|----|
| | | | | 合計 | 県内 | 県外 | 合計 | 県内 | 県外 | | 合計 | 県内 | 県外 |
| 令和5年3月卒 | 計 | 18,532 | 9,083 | 2,977 [0.16] | 2,609 (87.6%) | 368 (12.4%) | | | | 3.48 | | | |
| | 男 | 9,491 | | 1,716 [0.18] | 1,447 (84.3%) | 269 (15.7%) | | | | | | | |
| | 女 | 9,041 | | 1,261 [0.14] | 1,162 (92.1%) | 99 (7.9%) | | | | | | | |
| 令和4年3月卒比 | | ▲ 3.7 | 5.6 | ▲ 10.7 | ▲ 12.2 | 1.9 | | | | 0.58 | | | |
| 令和3年3月卒比 | | ▲ 5.4 | 8.2 | ▲ 15.5 | ▲ 14.5 | ▲ 21.7 | | | | 0.73 | | | |

| | | | | | | | | | | | | | |
|---------|---|--------|-------|-----------------|------------------|----------------|--|--|--|------|--|--|--|
| 令和4年3月卒 | 計 | 19,249 | 8,605 | 3,333 [0.17] | 2,972 (89.2%) | 361 (10.8%) | | | | 2.90 | | | |
| | 男 | 9,762 | | 1,906 [0.20] | 1,657 (86.9%) | 249 (13.1%) | | | | | | | |
| | 女 | 9,487 | | 1,427 [0.15] | 1,315 (92.2%) | 112 (7.8%) | | | | | | | |
| 令和3年3月卒 | 計 | 19,588 | 8,392 | 3,523 [0.18] | 3,053 (86.7%) | 470 (13.3%) | | | | 2.75 | | | |
| | 男 | 10,007 | | 2,013 [0.20] | 1,687 (83.8%) | 326 (16.2%) | | | | | | | |
| | 女 | 9,581 | | 1,510 [0.16] | 1,366 (90.5%) | 144 (9.5%) | | | | | | | |

- 注) 1 県内のハローワーク又は高等学校が取り扱った数である。
 2 ▲印は減少の表示。
 3 []内は、卒業予定者数に対する求職者数の比率を表している。
 4 ()内は、県内と県外の求職者数の比率(%)を表している。
 5 「卒業予定者数」は「進路見込・求職動向調査(令和4年5月15日現在)」による。
 6 「県内求人倍率」は県内のハローワークで受付けた求人数を県内求職者数で除したもの。
 7 高校生の選考・採用内定は令和4年9月16日から開始となるため、就職者数・就職決定率は9月末内容より計上。

(安定所別求職状況)

| 安定所 | | 求職者数(人) | | | 安定所 | | 求職者数(人) | | |
|------|---|---------|-------|-----|------|---|---------|-----|----|
| | | 合計 | 県内 | 県外 | | | 合計 | 県内 | 県外 |
| 仙台 | 計 | 987 | 857 | 130 | 大河原 | 計 | 264 | 250 | 14 |
| | 男 | 546 | 444 | 102 | | 男 | 128 | 120 | 8 |
| | 女 | 441 | 413 | 28 | | 女 | 136 | 130 | 6 |
| (大和) | 計 | 110 | 104 | 6 | (白石) | 計 | 130 | 96 | 34 |
| | 男 | 62 | 59 | 3 | | 男 | 110 | 79 | 31 |
| | 女 | 48 | 45 | 3 | | 女 | 20 | 17 | 3 |
| 石巻 | 計 | 417 | 338 | 79 | 築館 | 計 | 82 | 76 | 6 |
| | 男 | 268 | 212 | 56 | | 男 | 48 | 45 | 3 |
| | 女 | 149 | 126 | 23 | | 女 | 34 | 31 | 3 |
| 塩釜 | 計 | 191 | 181 | 10 | 迫 | 計 | 110 | 98 | 12 |
| | 男 | 74 | 69 | 5 | | 男 | 74 | 64 | 10 |
| | 女 | 117 | 112 | 5 | | 女 | 36 | 34 | 2 |
| 古川 | 計 | 541 | 486 | 55 | 気仙沼 | 計 | 145 | 123 | 22 |
| | 男 | 320 | 281 | 39 | | 男 | 86 | 74 | 12 |
| | 女 | 221 | 205 | 16 | | 女 | 59 | 49 | 10 |
| 県計 | 計 | 2,977 | 2,609 | 368 | | | | | |
| | 男 | 1,716 | 1,447 | 269 | | | | | |
| | 女 | 1,261 | 1,162 | 99 | | | | | |

令和5年3月新規高等学校卒業予定者の産業別求人受理状況

(令和4年7月末現在)

宮城労働局職業安定部職業安定課

| 産 業 別 | | 求人数 | 前年同月 | 前年同月差 | 増減比(%) |
|---------------------------------------|------------------------|-------|-------|--------|--------|
| 産 業 別 | A, B 農, 林, 漁業(01~04) | 60 | 57 | 3 | 5.3 |
| | C 鉱業, 採石業, 砂利採取業(05) | 5 | 3 | 2 | 66.7 |
| | D 建設業(06~08) | 1,685 | 1,668 | 17 | 1.0 |
| | E 製造業(09~32) | 2,418 | 2,332 | 86 | 3.7 |
| | 09 食料品製造業 | 525 | 450 | 75 | 16.7 |
| | 10 飲料・たばこ・飼料製造業 | 22 | 16 | 6 | 37.5 |
| | 11 繊維工業 | 57 | 62 | ▲ 5 | ▲ 8.1 |
| | 12 木材・木製品製造業(家具除く) | 49 | 38 | 11 | 28.9 |
| | 13 家具・装備品製造業 | 21 | 15 | 6 | 40.0 |
| | 14 パルプ・紙・紙加工品製造業 | 31 | 28 | 3 | 10.7 |
| | 15 印刷・同関連業 | 45 | 25 | 20 | 80.0 |
| | 16 化学工業 | 32 | 29 | 3 | 10.3 |
| | 17 石油製品・石炭製品製造業 | 8 | 8 | 0 | 0.0 |
| | 18 プラスチック製品製造業 | 189 | 539 | ▲ 350 | ▲ 64.9 |
| | 19 ゴム製品製造業 | 40 | 32 | 8 | 25.0 |
| | 21 窯業・土石製品製造業 | 45 | 38 | 7 | 18.4 |
| | 22 鉄鋼業 | 35 | 25 | 10 | 40.0 |
| | 23 非鉄金属製造業 | 48 | 44 | 4 | 9.1 |
| | 24 金属製品製造業 | 160 | 142 | 18 | 12.7 |
| | 25 はん用機械器具製造業 | 88 | 71 | 17 | 23.9 |
| | 26 生産用機械器具製造業 | 75 | 57 | 18 | 31.6 |
| | 27 業務用機械器具製造業 | 32 | 33 | ▲ 1 | ▲ 3.0 |
| | 28 電子部品・デバイス・電子回路製造業 | 221 | 160 | 61 | 38.1 |
| | 29 電気機械器具製造業 | 228 | 125 | 103 | 82.4 |
| | 30 情報通信機械器具製造業 | 125 | 101 | 24 | 23.8 |
| | 31 輸送用機械器具製造業 | 308 | 269 | 39 | 14.5 |
| | 20,32 その他の製造業 | 34 | 25 | 9 | 36.0 |
| | F 電気・ガス・熱供給・水道業(33~36) | 173 | 155 | 18 | 11.6 |
| | G 情報通信業(37~41) | 65 | 77 | ▲ 12 | ▲ 15.6 |
| | H 運輸業, 郵便業(42~49) | 433 | 372 | 61 | 16.4 |
| | I 卸売業, 小売業(50~61) | 1,512 | 1,360 | 152 | 11.2 |
| | 50~55 卸売業 | 436 | 305 | 131 | 43.0 |
| | 56~61 小売業 | 1,076 | 1,055 | 21 | 2.0 |
| J 金融業, 保険業(62~67) | 40 | 37 | 3 | 8.1 | |
| K 不動産業, 物品賃貸業(68~70) | 79 | 68 | 11 | 16.2 | |
| L 学術研究, 専門・技術サービス業(71~74) | 137 | 128 | 9 | 7.0 | |
| M 宿泊業, 飲食サービス業(75~77) | 574 | 364 | 210 | 57.7 | |
| 75 宿泊業 | 249 | 129 | 120 | 93.0 | |
| 76,77 飲食サービス業 | 325 | 235 | 90 | 38.3 | |
| N 生活関連サービス業, 娯楽業(78~80) | 176 | 217 | ▲ 41 | ▲ 18.9 | |
| O 教育, 学習支援業(81, 82) | 14 | 15 | ▲ 1 | ▲ 6.7 | |
| P 医療, 福祉(83~85) | 935 | 898 | 37 | 4.1 | |
| Q 複合サービス事業(86, 87) | 123 | 155 | ▲ 32 | ▲ 20.6 | |
| R サービス業(他に分類されないもの)(88~96) | 654 | 699 | ▲ 45 | ▲ 6.4 | |
| S, T 公務(他に分類されるものを除く)・その他(97, 98, 99) | 0 | 0 | 0 | — | |
| 合 計 | | 9,083 | 8,605 | 478 | 5.6 |

(注) 県内のハローワークで受付けた求人で、▲印は減少の表示である。

令和5年3月新規高等学校卒業予定者の職業別・規模別求人受理状況

(令和4年7月末現在)

宮城労働局職業安定部職業安定課

| 職業・規模別 | | 求人数 | 前年同月 | 前年同月差 | 増減比(%) |
|--------------------|----------------------------|-------|-------|-------|--------|
| 職 業 別 | A, B 専門的、技術的、管理的職業(01~24) | 948 | 946 | 2 | 0.2 |
| | C 事務的職業(25~31) | 673 | 757 | ▲ 84 | ▲ 11.1 |
| | D 販売職業(32~34) | 1,161 | 997 | 164 | 16.4 |
| | E サービスの職業 | 1,710 | 1,496 | 214 | 14.3 |
| | 38 理容・美容師見習等 | 75 | 91 | ▲ 16 | ▲ 17.6 |
| | 39 調理師見習等 | 340 | 247 | 93 | 37.7 |
| | 40 飲食店店員等 | 349 | 265 | 84 | 31.7 |
| | 35~37・41・42 その他 | 946 | 893 | 53 | 5.9 |
| | H, I, J, K 技能工、採掘、製造、建築の職業 | 4,244 | 4,052 | 192 | 4.7 |
| | 49~64 製造・製作の職業 | 2,561 | 2,376 | 185 | 7.8 |
| | 69・72 定置機関・建設機械運転 | 417 | 432 | ▲ 15 | ▲ 3.5 |
| | 70・71・73~78 採掘・建設・労務の職業 | 1,128 | 1,137 | ▲ 9 | ▲ 0.8 |
| | 65~68 その他 | 138 | 107 | 31 | 29.0 |
| F, G その他の職業(43~48) | 347 | 357 | ▲ 10 | ▲ 2.8 | |
| 合 計 | | 9,083 | 8,605 | 478 | 5.6 |
| 規 模 別 | 29 人以下 | 3,496 | 3,340 | 156 | 4.7 |
| | 30~99 人 | 2,721 | 2,479 | 242 | 9.8 |
| | 100~299 人 | 1,658 | 1,468 | 190 | 12.9 |
| | 300~499 人 | 312 | 257 | 55 | 21.4 |
| | 500~999 人 | 175 | 266 | ▲ 91 | ▲ 34.2 |
| | 1,000 人以上 | 721 | 795 | ▲ 74 | ▲ 9.3 |

(注) 県内のハローワークで受付けた求人で、▲印は減少の表示である。

令和5年3月新規高等学校卒業予定者の安定所別求人状況

（ 令和4年7月末現在 ）

宮城労働局職業安定部職業安定課

| 区分 安定所 | 求人数 | | |
|-----------|-------|-------|--------|
| | 計 | 前年同月 | 増減比(%) |
| 県 計 | 9,083 | 8,605 | 5.6 |
| 仙 台 | 4,796 | 4,368 | 9.8 |
| 大 和 | 589 | 438 | 34.5 |
| 石 巻 | 733 | 697 | 5.2 |
| 塩 釜 | 422 | 395 | 6.8 |
| 古 川 | 752 | 725 | 3.7 |
| 大河原 | 617 | 950 | ▲ 35.1 |
| 白 石 | 197 | 160 | 23.1 |
| 築 館 | 325 | 269 | 20.8 |
| 迫 | 250 | 247 | 1.2 |
| 気仙沼 | 402 | 356 | 12.9 |