

# 求人・求職バランスシート

平成28年10月

三重労働局

職業別	年齢別	常用					常用のパート						
		合計	～24歳	25歳～	35歳～	45歳～	55歳～	合計	～24歳	25歳～	35歳～	45歳～	55歳～
合計	求人募集数	17,722	2,836	5,465	4,047	3,039	2,335	13,683	614	2,519	2,743	2,407	5,400
	求職者数	15,355	2,074	4,027	3,356	3,080	2,818	8,846	389	1,600	1,743	1,531	3,583
	求人倍率	1.15	1.37	1.36	1.21	0.99	0.83	1.55	1.58	1.57	1.57	1.57	1.51
専門・技術職	求人募集数	3,014	333	1,133	647	512	389	1,712	45	504	378	273	512
	求職者数	1,625	161	549	343	301	271	813	21	236	177	128	251
	求人倍率	1.85	2.07	2.06	1.89	1.70	1.44	2.11	2.14	2.14	2.14	2.13	2.04
事務職	求人募集数	1,418	260	512	321	198	127	1,134	32	259	312	232	299
	求職者数	3,936	592	1,209	905	708	522	2,163	60	488	590	440	585
	求人倍率	0.36	0.44	0.42	0.35	0.28	0.24	0.52	0.53	0.53	0.53	0.53	0.51
販売職	求人募集数	1,821	327	686	405	248	155	2,048	96	371	365	364	852
	求職者数	1,012	137	290	213	206	166	610	29	112	110	110	249
	求人倍率	1.80	2.39	2.37	1.90	1.20	0.93	3.36	3.31	3.31	3.32	3.31	3.42
サービス職	求人募集数	3,148	523	882	668	626	449	4,599	267	1,061	916	757	1,598
	求職者数	1,365	199	341	279	300	246	1,092	62	248	214	177	391
	求人倍率	2.31	2.63	2.59	2.39	2.09	1.83	4.21	4.31	4.28	4.28	4.28	4.09
保安職	求人募集数	694	87	79	67	158	303	246	5	5	5	11	220
	求職者数	99	11	10	9	23	46	48	1	1	1	2	43
	求人倍率	7.01	7.91	7.90	7.44	6.87	6.59	5.13	5.00	5.00	5.00	5.50	5.12
生産工程	求人募集数	3,430	630	1,051	899	555	295	1,159	60	218	276	209	396
	求職者数	2,844	442	743	722	573	364	581	29	105	133	101	213
	求人倍率	1.21	1.43	1.41	1.25	0.97	0.81	1.99	2.07	2.08	2.08	2.07	1.86
輸送・機械運転	求人募集数	1,559	73	215	388	455	428	376	5	0	27	34	310
	求職者数	772	29	84	167	225	267	180	2	0	11	14	153
	求人倍率	2.02	2.52	2.56	2.32	2.02	1.60	2.09	2.50	—	2.45	2.43	2.03
建設・採掘	求人募集数	1,276	216	247	289	266	258	41	3	0	2	5	31
	求職者数	293	36	42	58	72	85	32	2	0	1	3	26
	求人倍率	4.35	6.00	5.88	4.98	3.69	3.04	1.28	1.50	—	2.00	1.67	1.19
運搬・清掃・包装等	求人募集数	1,088	134	274	237	209	234	2,201	104	257	314	385	1,141
	求職者数	2,046	202	412	397	437	598	2,569	117	289	353	434	1,376
	求人倍率	0.53	0.66	0.67	0.60	0.48	0.39	0.86	0.89	0.89	0.89	0.89	0.83

- (注) 1 求人募集数・求職者数・求人倍率は、正式にはそれぞれ有効求人数・有効求職者数・有効求人倍率といます。  
 2 求人倍率は、求職者1人あたりの求人募集数を意味しています。  
 3 「職業」の合計欄には、「管理職」「農林漁業職」「職業分類不能」を含みます。

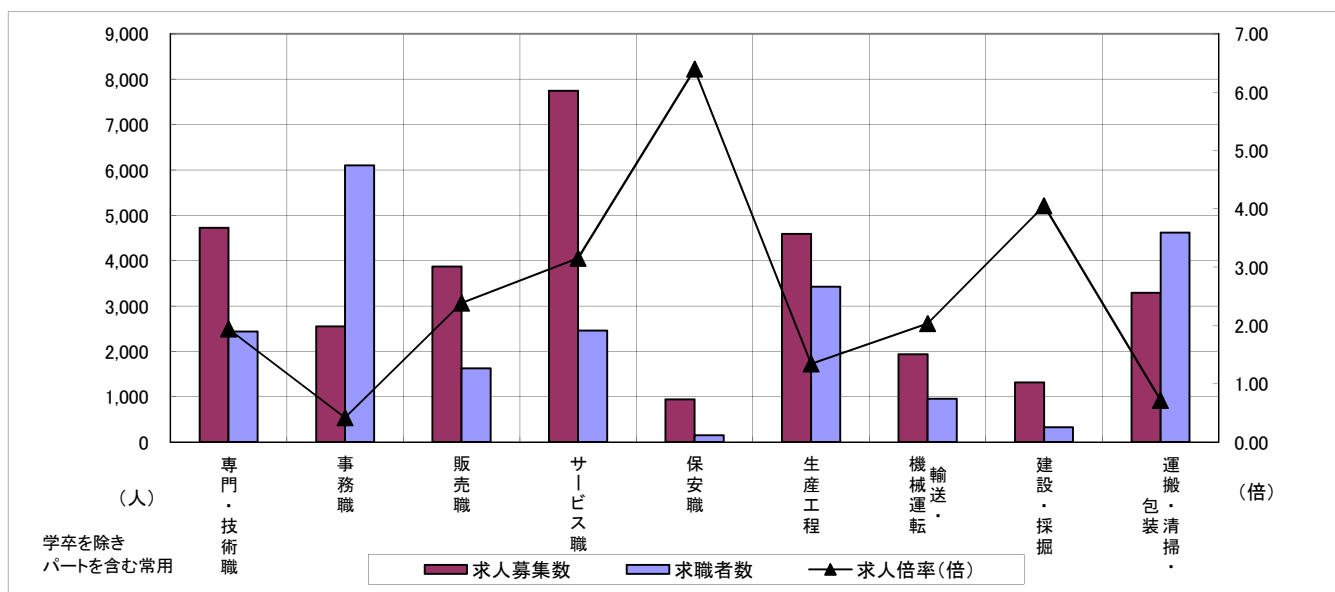

	専門・技術職	事務職	販売職	サービス職	保安職	生産工程	輸送・機械運転	建設・採掘	運搬・清掃・包装	常用計
求人募集数	4,726	2,552	3,869	7,747	940	4,589	1,935	1,317	3,289	31,405
求職者数	2,438	6,099	1,622	2,457	147	3,425	952	325	4,615	24,201
求人倍率(倍)	1.94	0.42	2.39	3.15	6.39	1.34	2.03	4.05	0.71	1.30

# 求人・求職バランスシート

平成28年10月

桑名

職業別	年齢別	合計	常用					合計	常用的パート				
			～24歳	25歳～	35歳～	45歳～	55歳～		～24歳	25歳～	35歳～	45歳～	55歳～
合計	求人募集数	2,059	353	701	474	340	191	1,795	88	418	349	310	630
	求職者数	1,708	248	490	367	334	269	1,048	49	237	198	176	388
	求人倍率	1.21	1.42	1.43	1.29	1.02	0.71	1.71	1.80	1.76	1.76	1.76	1.62
専門・技術職	求人募集数	344	28	132	83	72	29	211	11	77	52	31	40
	求職者数	194	14	65	45	44	26	103	5	37	25	15	21
	求人倍率	1.77	2.00	2.03	1.84	1.64	1.12	2.05	2.20	2.08	2.08	2.07	1.90
事務職	求人募集数	159	26	61	38	23	11	110	3	26	35	25	21
	求職者数	487	65	156	118	87	61	237	7	56	75	52	47
	求人倍率	0.33	0.40	0.39	0.32	0.26	0.18	0.46	0.43	0.46	0.47	0.48	0.45
販売職	求人募集数	249	53	96	43	35	22	175	2	43	26	28	76
	求職者数	128	22	40	19	24	23	66	1	21	13	14	17
	求人倍率	1.95	2.41	2.40	2.26	1.46	0.96	2.65	2.00	2.05	2.00	2.00	4.47
サービス職	求人募集数	320	65	118	70	42	25	750	44	263	126	84	233
	求職者数	144	27	49	31	21	16	129	7	44	21	14	43
	求人倍率	2.22	2.41	2.41	2.26	2.00	1.56	5.81	6.29	5.98	6.00	6.00	5.42
保安職	求人募集数	20	2	0	0	5	13	47	0	0	0	0	47
	求職者数	12	1	0	0	3	8	3	0	0	0	0	3
	求人倍率	1.67	2.00	—	—	1.67	1.63	15.67	—	—	—	—	15.67
生産工程	求人募集数	534	113	201	125	71	24	214	18	61	51	40	44
	求職者数	384	70	124	88	68	34	63	5	17	14	11	16
	求人倍率	1.39	1.61	1.62	1.42	1.04	0.71	3.40	3.60	3.59	3.64	3.64	2.75
輸送・機械運転	求人募集数	165	2	31	38	52	42	32	3	0	2	0	27
	求職者数	87	1	13	16	27	30	23	1	0	1	0	21
	求人倍率	1.90	2.00	2.38	2.38	1.93	1.40	1.39	3.00	—	2.00	—	1.29
建設・採掘	求人募集数	130	33	33	29	17	18	7	0	0	0	0	7
	求職者数	19	4	4	4	3	4	2	0	0	0	0	2
	求人倍率	6.84	8.25	8.25	7.25	5.67	4.50	3.50	—	—	—	—	3.50
運搬・清掃・包装等	求人募集数	120	15	25	34	26	20	202	12	32	26	46	86
	求職者数	167	15	24	37	45	46	356	17	46	38	66	189
	求人倍率	0.72	1.00	1.04	0.92	0.58	0.43	0.57	0.71	0.70	0.68	0.70	0.46

- (注) 1 求人募集数・求職者数・求人倍率は、正式にはそれぞれ有効求人数・有効求職者数・有効求人倍率といます。  
 2 求人倍率は、求職者1人あたりの求人募集数を意味しています。  
 3 「職業」の合計欄には、「管理職」「農林漁業職」「職業分類不能」を含みます。

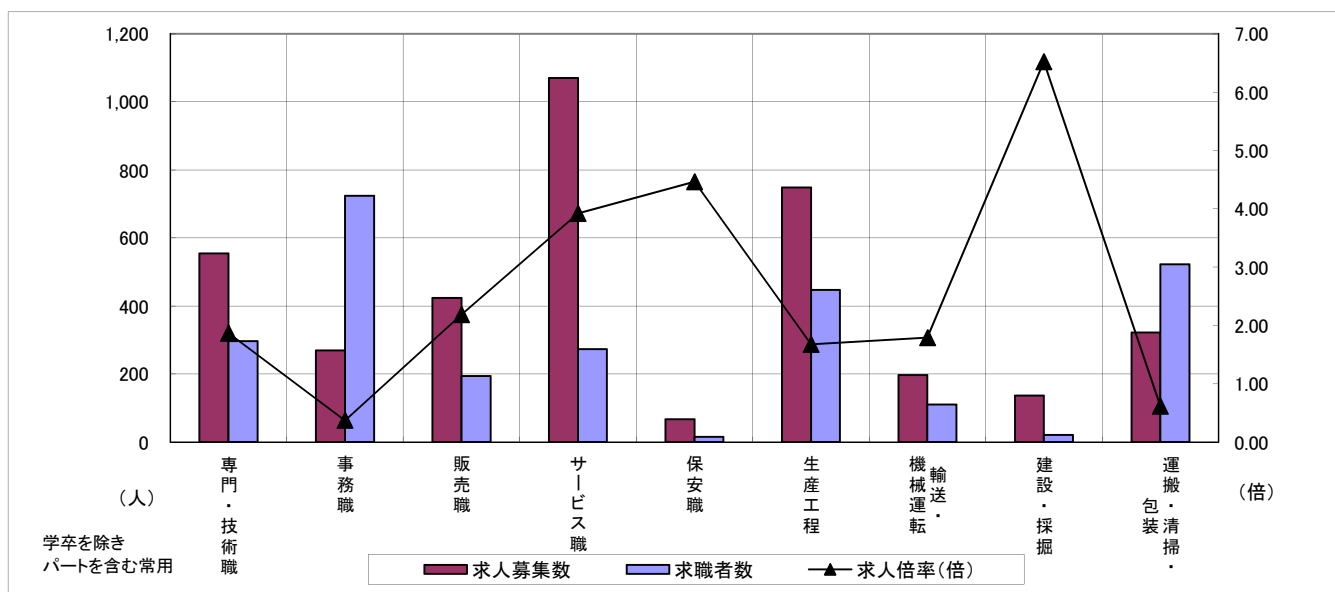

	専門・技術職	事務職	販売職	サービス職	保安職	生産工程	輸送・機械運転	建設・採掘	運搬・清掃・包装	常用計
求人募集数	555	269	424	1,070	67	748	197	137	322	3,854
求職者数	297	724	194	273	15	447	110	21	523	2,756
求人倍率(倍)	1.87	0.37	2.19	3.92	4.47	1.67	1.79	6.52	0.62	1.40

# 求人・求職バランスシート

平成28年10月

四日市

職業別	年齢別	合計	常用					合計	常用的パート				
			～24歳	25歳～	35歳～	45歳～	55歳～		～24歳	25歳～	35歳～	45歳～	55歳～
合計	求人募集数	3,684	625	1,294	855	567	343	2,813	148	613	646	477	929
	求職者数	2,867	412	857	641	556	401	1,649	86	357	376	278	552
	求人倍率	1.28	1.52	1.51	1.33	1.02	0.86	1.71	1.72	1.72	1.72	1.72	1.68
専門・技術職	求人募集数	716	93	315	134	100	74	358	11	108	84	53	102
	求職者数	277	33	112	52	43	37	164	5	49	38	24	48
	求人倍率	2.58	2.82	2.81	2.58	2.33	2.00	2.18	2.20	2.20	2.21	2.21	2.13
事務職	求人募集数	300	59	121	72	34	14	292	10	79	90	48	65
	求職者数	791	120	266	197	140	68	455	16	123	140	75	101
	求人倍率	0.38	0.49	0.45	0.37	0.24	0.21	0.64	0.63	0.64	0.64	0.64	0.64
販売職	求人募集数	398	51	194	73	48	32	211	14	32	38	34	93
	求職者数	173	16	61	30	36	30	124	8	19	22	20	55
	求人倍率	2.30	3.19	3.18	2.43	1.33	1.07	1.70	1.75	1.68	1.73	1.70	1.69
サービス職	求人募集数	628	124	191	147	114	52	1,109	66	339	220	180	304
	求職者数	193	33	51	41	44	24	168	10	51	33	27	47
	求人倍率	3.25	3.76	3.75	3.59	2.59	2.17	6.60	6.60	6.65	6.67	6.67	6.47
保安職	求人募集数	127	45	30	15	0	37	65	0	0	0	5	60
	求職者数	18	6	4	2	0	6	12	0	0	0	1	11
	求人倍率	7.06	7.50	7.50	7.50	—	6.17	5.42	—	—	—	5.00	5.45
生産工程	求人募集数	526	108	181	124	75	38	149	10	35	32	23	49
	求職者数	534	88	148	124	109	65	119	8	27	25	18	41
	求人倍率	0.99	1.23	1.22	1.00	0.69	0.58	1.25	1.25	1.30	1.28	1.28	1.20
輸送・機械運転	求人募集数	340	19	32	118	91	80	59	2	0	2	4	51
	求職者数	145	8	11	42	41	43	31	1	0	1	2	27
	求人倍率	2.34	2.38	2.91	2.81	2.22	1.86	1.90	2.00	—	2.00	2.00	1.89
建設・採掘	求人募集数	343	55	52	113	61	62	9	0	0	0	1	8
	求職者数	59	7	7	17	12	16	7	0	0	0	1	6
	求人倍率	5.81	7.86	7.43	6.65	5.08	3.88	1.29	—	—	—	1.00	1.33
運搬・清掃・包装等	求人募集数	280	36	90	66	50	38	544	36	82	115	114	197
	求職者数	418	46	117	93	87	75	454	30	69	97	96	162
	求人倍率	0.67	0.78	0.77	0.71	0.57	0.51	1.20	1.20	1.19	1.19	1.19	1.22

- (注) 1 求人募集数・求職者数・求人倍率は、正式にはそれぞれ有効求人数・有効求職者数・有効求人倍率といます。  
 2 求人倍率は、求職者1人あたりの求人募集数を意味しています。  
 3 「職業」の合計欄には、「管理職」「農林漁業職」「職業分類不能」を含みます。

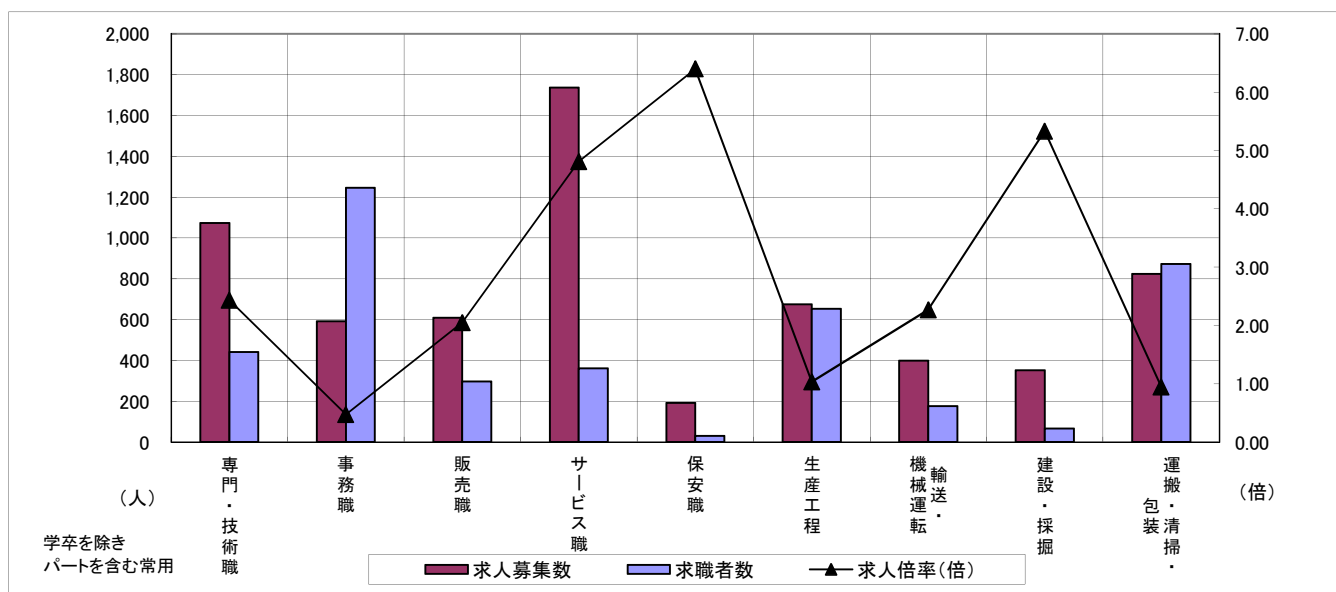

	専門・技術職	事務職	販売職	サービス職	保安職	生産工程	輸送・機械運転	建設・採掘	運搬・清掃・包装	常用計
求人募集数	1,074	592	609	1,737	192	675	399	352	824	6,497
求職者数	441	1,246	297	361	30	653	176	66	872	4,516
求人倍率(倍)	2.44	0.48	2.05	4.81	6.40	1.03	2.27	5.33	0.94	1.44

# 求人・求職バランスシート

平成28年10月

鈴鹿

職業別	年齢別	合計	常用					合計	常用的パート				
			～24歳	25歳～	35歳～	45歳～	55歳～		～24歳	25歳～	35歳～	45歳～	55歳～
合計	求人募集数	2,167	376	627	527	396	241	1,362	72	235	285	242	528
	求職者数	2,139	302	516	506	458	357	1,201	61	200	243	208	489
	求人倍率	1.01	1.25	1.22	1.04	0.86	0.68	1.13	1.18	1.18	1.17	1.16	1.08
専門・技術職	求人募集数	285	39	110	63	43	30	192	2	63	45	42	40
	求職者数	217	25	70	50	39	33	84	1	27	19	18	19
	求人倍率	1.31	1.56	1.57	1.26	1.10	0.91	2.29	2.00	2.33	2.37	2.33	2.11
事務職	求人募集数	124	24	43	32	17	8	114	4	24	34	23	29
	求職者数	508	75	150	135	90	58	305	9	62	89	63	82
	求人倍率	0.24	0.32	0.29	0.24	0.19	0.14	0.37	0.44	0.39	0.38	0.37	0.35
販売職	求人募集数	125	29	42	28	17	9	144	2	46	26	25	45
	求職者数	135	24	34	28	28	21	69	1	21	12	12	23
	求人倍率	0.93	1.21	1.24	1.00	0.61	0.43	2.09	2.00	2.19	2.17	2.08	1.96
サービス職	求人募集数	290	59	91	55	57	28	416	35	95	85	70	131
	求職者数	153	24	40	32	36	21	133	11	30	27	22	43
	求人倍率	1.90	2.46	2.28	1.72	1.58	1.33	3.13	3.18	3.17	3.15	3.18	3.05
保安職	求人募集数	61	0	14	0	13	34	26	0	0	0	0	26
	求職者数	11	0	2	0	2	7	7	0	0	0	0	7
	求人倍率	5.55	—	7.00	—	6.50	4.86	3.71	—	—	—	—	3.71
生産工程	求人募集数	605	105	165	160	119	56	155	8	27	51	24	45
	求職者数	633	93	149	154	149	88	122	6	21	39	19	37
	求人倍率	0.96	1.13	1.11	1.04	0.80	0.64	1.27	1.33	1.29	1.31	1.26	1.22
輸送・機械運転	求人募集数	291	36	46	71	95	43	48	0	0	2	6	40
	求職者数	111	10	13	25	37	26	32	0	0	1	4	27
	求人倍率	2.62	3.60	3.54	2.84	2.57	1.65	1.50	—	—	2.00	1.50	1.48
建設・採掘	求人募集数	169	44	17	29	50	29	4	0	0	0	0	4
	求職者数	31	5	2	5	11	8	2	0	0	0	0	2
	求人倍率	5.45	8.80	8.50	5.80	4.55	3.63	2.00	—	—	—	—	2.00
運搬・清掃・包装等	求人募集数	194	18	35	51	44	46	245	15	21	32	39	138
	求職者数	237	19	36	55	53	74	385	21	31	47	57	229
	求人倍率	0.82	0.95	0.97	0.93	0.83	0.62	0.64	0.71	0.68	0.68	0.68	0.60

- (注) 1 求人募集数・求職者数・求人倍率は、正式にはそれぞれ有効求人数・有効求職者数・有効求人倍率といます。  
 2 求人倍率は、求職者1人あたりの求人募集数を意味しています。  
 3 「職業」の合計欄には、「管理職」「農林漁業職」「職業分類不能」を含みます。

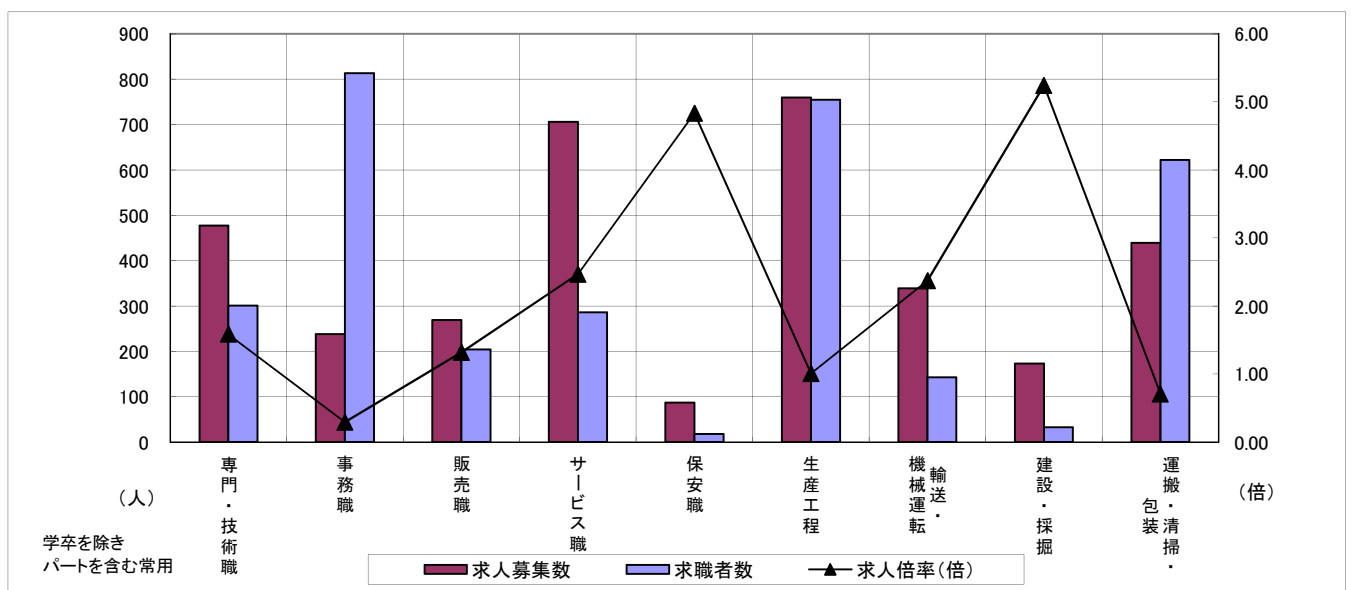

	専門・技術職	事務職	販売職	サービス職	保安職	生産工程	輸送・機械運転	建設・採掘	運搬・清掃・包装	常用計
求人募集数	477	238	269	706	87	760	339	173	439	3,529
求職者数	301	813	204	286	18	755	143	33	622	3,340
求人倍率(倍)	1.58	0.29	1.32	2.47	4.83	1.01	2.37	5.24	0.71	1.06

# 求人・求職バランスシート

平成28年10月

津

職業別	年齢別	合計	常用					合計	常用的パート				
			～24歳	25歳～	35歳～	45歳～	55歳～		～24歳	25歳～	35歳～	45歳～	55歳～
合計	求人募集数	3,486	538	1,137	758	603	450	3,025	101	534	567	583	1,240
	求職者数	2,702	359	766	580	551	446	1,383	46	242	257	264	574
	求人倍率	1.29	1.50	1.48	1.31	1.09	1.01	2.19	2.20	2.21	2.21	2.21	2.16
専門・技術職	求人募集数	580	62	211	124	96	87	392	5	102	96	59	130
	求職者数	332	33	112	71	59	57	148	2	38	36	22	50
	求人倍率	1.75	1.88	1.88	1.75	1.63	1.53	2.65	2.50	2.68	2.67	2.68	2.60
事務職	求人募集数	343	61	120	67	54	41	235	3	48	52	57	75
	求職者数	765	119	237	155	142	112	424	6	87	94	102	135
	求人倍率	0.45	0.51	0.51	0.43	0.38	0.37	0.55	0.50	0.55	0.55	0.56	0.56
販売職	求人募集数	402	83	162	84	54	19	923	31	103	174	216	399
	求職者数	178	26	52	36	45	19	90	3	10	17	21	39
	求人倍率	2.26	3.19	3.12	2.33	1.20	1.00	10.26	10.33	10.30	10.24	10.29	10.23
サービス職	求人募集数	598	84	194	100	135	85	776	36	160	152	107	321
	求職者数	261	33	79	43	63	43	176	8	36	34	24	74
	求人倍率	2.29	2.55	2.46	2.33	2.14	1.98	4.41	4.50	4.44	4.47	4.46	4.34
保安職	求人募集数	196	41	14	29	39	73	26	0	0	0	0	26
	求職者数	19	3	1	3	4	8	6	0	0	0	0	6
	求人倍率	10.32	13.67	14.00	9.67	9.75	9.13	4.33	—	—	—	—	4.33
生産工程	求人募集数	613	92	204	171	108	38	199	3	46	28	37	85
	求職者数	389	52	116	109	81	31	67	1	15	9	12	30
	求人倍率	1.58	1.77	1.76	1.57	1.33	1.23	2.97	3.00	3.07	3.11	3.08	2.83
輸送・機械運転	求人募集数	271	14	40	46	79	92	119	0	0	8	12	99
	求職者数	114	5	15	18	33	43	31	0	0	2	3	26
	求人倍率	2.38	2.80	2.67	2.56	2.39	2.14	3.84	—	—	4.00	4.00	3.81
建設・採掘	求人募集数	281	35	62	84	52	48	9	0	0	0	3	6
	求職者数	40	4	7	11	9	9	3	0	0	0	1	2
	求人倍率	7.03	8.75	8.86	7.64	5.78	5.33	3.00	—	—	—	3.00	3.00
運搬・清掃・包装等	求人募集数	135	15	38	29	25	28	340	18	45	40	56	181
	求職者数	276	24	58	55	61	78	295	15	38	34	47	161
	求人倍率	0.49	0.63	0.66	0.53	0.41	0.36	1.15	1.20	1.18	1.18	1.19	1.12

- (注) 1 求人募集数・求職者数・求人倍率は、正式にはそれぞれ有効求人数・有効求職者数・有効求人倍率といいます。  
 2 求人倍率は、求職者1人あたりの求人募集数を意味しています。  
 3 「職業」の合計欄には、「管理職」「農林漁業職」「職業分類不能」を含みます。

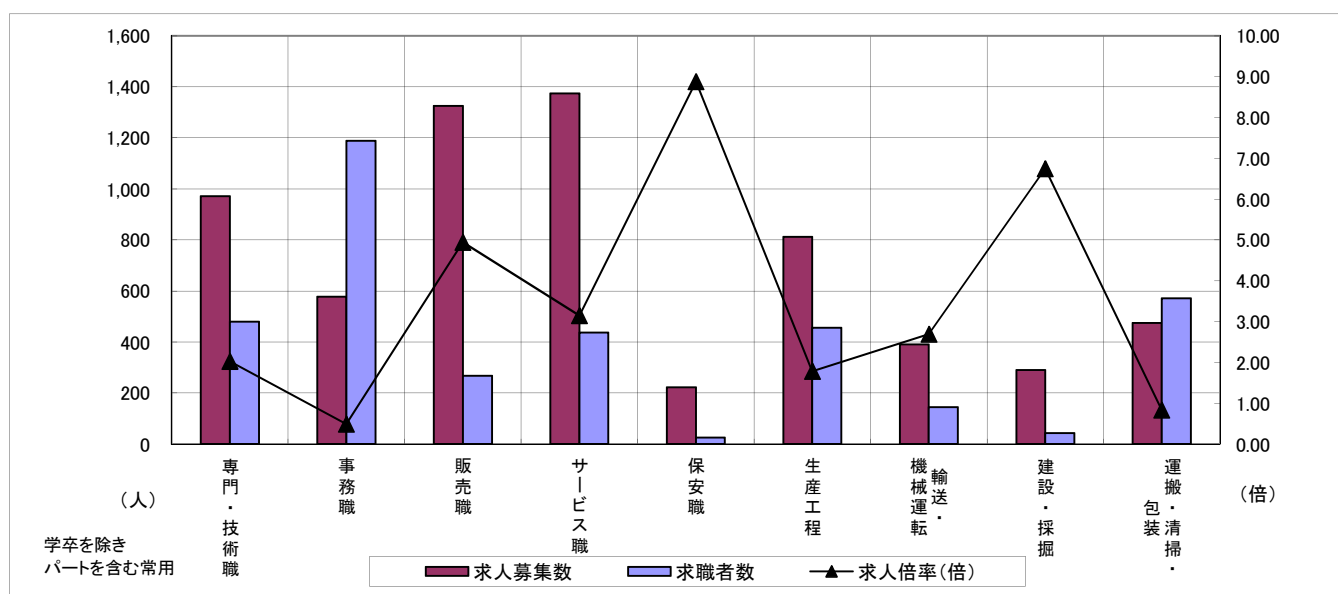

	専門・技術職	事務職	販売職	サービス職	保安職	生産工程	輸送・機械運転	建設・採掘	運搬・清掃・包装	常用計
求人募集数	972	578	1,325	1,374	222	812	390	290	475	6,511
求職者数	480	1,189	268	437	25	456	145	43	571	4,085
求人倍率(倍)	2.03	0.49	4.94	3.14	8.88	1.78	2.69	6.74	0.83	1.59

# 求人・求職バランスシート

平成28年10月

松阪

職業別	年齢別	合計	常用					合計	常用的パート				
			～24歳	25歳～	35歳～	45歳～	55歳～		～24歳	25歳～	35歳～	45歳～	55歳～
合計	求人募集数	2,074	317	539	479	403	336	1,312	43	177	268	251	573
	求職者数	2,007	260	447	435	420	445	1,086	34	141	213	200	498
	求人倍率	1.03	1.22	1.21	1.10	0.96	0.76	1.21	1.26	1.26	1.26	1.26	1.15
専門・技術職	求人募集数	350	32	127	68	68	55	187	4	44	30	32	77
	求職者数	199	16	64	37	41	41	100	2	23	16	17	42
	求人倍率	1.76	2.00	1.98	1.84	1.66	1.34	1.87	2.00	1.91	1.88	1.88	1.83
事務職	求人募集数	139	24	47	31	21	16	143	4	26	37	33	43
	求職者数	472	70	140	104	84	74	251	7	43	63	56	82
	求人倍率	0.29	0.34	0.34	0.30	0.25	0.22	0.57	0.57	0.60	0.59	0.59	0.52
販売職	求人募集数	314	49	81	90	55	39	200	12	28	39	43	78
	求職者数	135	16	27	35	29	28	88	5	12	17	19	35
	求人倍率	2.33	3.06	3.00	2.57	1.90	1.39	2.27	2.40	2.33	2.29	2.26	2.23
サービス職	求人募集数	343	62	58	93	77	53	418	33	44	103	80	158
	求職者数	203	32	30	52	48	41	146	11	15	35	27	58
	求人倍率	1.69	1.94	1.93	1.79	1.60	1.29	2.86	3.00	2.93	2.94	2.96	2.72
保安職	求人募集数	130	11	11	0	54	54	21	0	0	3	0	18
	求職者数	12	1	1	0	5	5	6	0	0	1	0	5
	求人倍率	10.83	11.00	11.00	—	10.80	10.80	3.50	—	—	3.00	—	3.60
生産工程	求人募集数	387	64	93	111	73	46	118	4	16	31	27	40
	求職者数	439	63	92	120	91	73	90	3	11	22	19	35
	求人倍率	0.88	1.02	1.01	0.93	0.80	0.63	1.31	1.33	1.45	1.41	1.42	1.14
輸送・機械運転	求人募集数	141	6	20	34	48	33	37	0	0	3	3	31
	求職者数	113	4	14	24	36	35	26	0	0	2	2	22
	求人倍率	1.25	1.50	1.43	1.42	1.33	0.94	1.42	—	—	1.50	1.50	1.41
建設・採掘	求人募集数	128	12	33	16	37	30	6	0	0	0	1	5
	求職者数	46	3	9	5	14	15	6	0	0	0	1	5
	求人倍率	2.78	4.00	3.67	3.20	2.64	2.00	1.00	—	—	—	1.00	1.00
運搬・清掃・包装等	求人募集数	105	17	23	18	20	27	176	3	18	28	32	95
	求職者数	339	45	62	52	65	115	351	6	34	52	59	200
	求人倍率	0.31	0.38	0.37	0.35	0.31	0.23	0.50	0.50	0.53	0.54	0.54	0.48

- (注) 1 求人募集数・求職者数・求人倍率は、正式にはそれぞれ有効求人数・有効求職者数・有効求人倍率といいます。  
 2 求人倍率は、求職者1人あたりの求人募集数を意味しています。  
 3 「職業」の合計欄には、「管理職」「農林漁業職」「職業分類不能」を含みます。

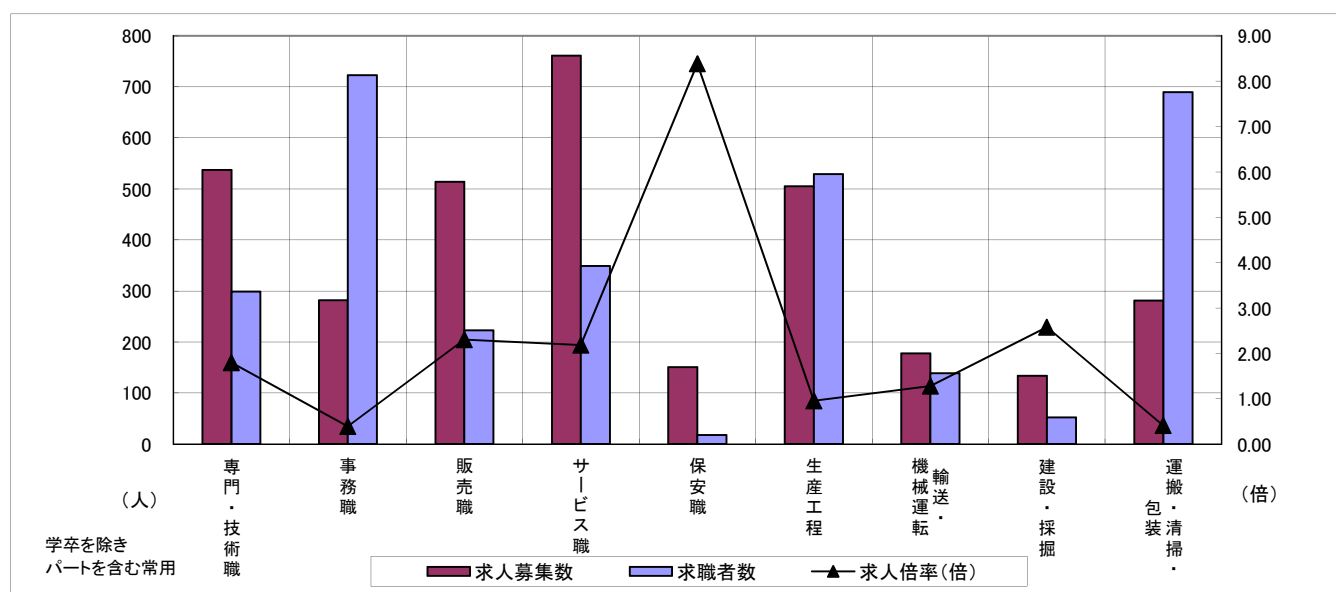

	専門・技術職	事務職	販売職	サービス職	保安職	生産工程	輸送・機械運転	建設・採掘	運搬・清掃・包装	常用計
求人募集数	537	282	514	761	151	505	178	134	281	3,386
求職者数	299	723	223	349	18	529	139	52	690	3,093
求人倍率(倍)	1.80	0.39	2.30	2.18	8.39	0.95	1.28	2.58	0.41	1.09

# 求人・求職バランスシート

平成28年10月

伊勢

職業別	年齢別	合計	常用					合計	常用的パート				
			～24歳	25歳～	35歳～	45歳～	55歳～		～24歳	25歳～	35歳～	45歳～	55歳～
合計	求人募集数	1,922	279	529	444	338	332	1,554	63	266	303	262	660
	求職者数	1,794	224	429	394	352	395	972	39	166	189	163	415
	求人倍率	1.07	1.25	1.23	1.13	0.96	0.84	1.60	1.62	1.60	1.60	1.61	1.59
専門・技術職	求人募集数	328	42	124	68	63	31	161	3	29	36	43	50
	求職者数	161	19	57	33	34	18	90	2	16	20	24	28
	求人倍率	2.04	2.21	2.18	2.06	1.85	1.72	1.79	1.50	1.81	1.80	1.79	1.79
事務職	求人募集数	148	30	48	33	21	16	133	2	32	41	24	34
	求職者数	438	75	124	96	78	65	170	2	41	52	31	44
	求人倍率	0.34	0.40	0.39	0.34	0.27	0.25	0.78	1.00	0.78	0.79	0.77	0.77
販売職	求人募集数	168	27	55	42	22	22	140	7	18	18	22	75
	求職者数	147	19	38	36	25	29	79	4	10	10	12	43
	求人倍率	1.14	1.42	1.45	1.17	0.88	0.76	1.77	1.75	1.80	1.80	1.83	1.74
サービス職	求人募集数	620	96	127	135	123	139	572	38	157	94	82	201
	求職者数	219	31	41	45	44	58	153	10	42	25	22	54
	求人倍率	2.83	3.10	3.10	3.00	2.80	2.40	3.74	3.80	3.74	3.76	3.73	3.72
保安職	求人募集数	63	0	9	9	20	25	33	0	6	0	5	22
	求職者数	15	0	2	2	5	6	6	0	1	0	1	4
	求人倍率	4.20	—	4.50	4.50	4.00	4.17	5.50	—	6.00	—	5.00	5.50
生産工程	求人募集数	247	41	67	74	35	30	80	3	9	19	16	33
	求職者数	189	27	45	55	32	30	55	2	6	13	11	23
	求人倍率	1.31	1.52	1.49	1.35	1.09	1.00	1.45	1.50	1.50	1.46	1.45	1.43
輸送・機械運転	求人募集数	91	2	7	17	32	33	14	0	0	3	2	9
	求職者数	66	1	4	11	24	26	14	0	0	3	2	9
	求人倍率	1.38	2.00	1.75	1.55	1.33	1.27	1.00	—	—	1.00	1.00	1.00
建設・採掘	求人募集数	110	31	28	19	10	22	5	0	0	1	0	4
	求職者数	58	12	11	10	7	18	5	0	0	1	0	4
	求人倍率	1.90	2.58	2.55	1.90	1.43	1.22	1.00	—	—	1.00	—	1.00
運搬・清掃・包装等	求人募集数	112	10	31	25	19	27	401	13	39	54	61	234
	求職者数	288	20	59	55	56	98	277	9	27	37	42	162
	求人倍率	0.39	0.50	0.53	0.45	0.34	0.28	1.45	1.44	1.44	1.46	1.45	1.44

- (注) 1 求人募集数・求職者数・求人倍率は、正式にはそれぞれ有効求人数・有効求職者数・有効求人倍率といいます。  
 2 求人倍率は、求職者1人あたりの求人募集数を意味しています。  
 3 「職業」の合計欄には、「管理職」「農林漁業職」「職業分類不能」を含みます。

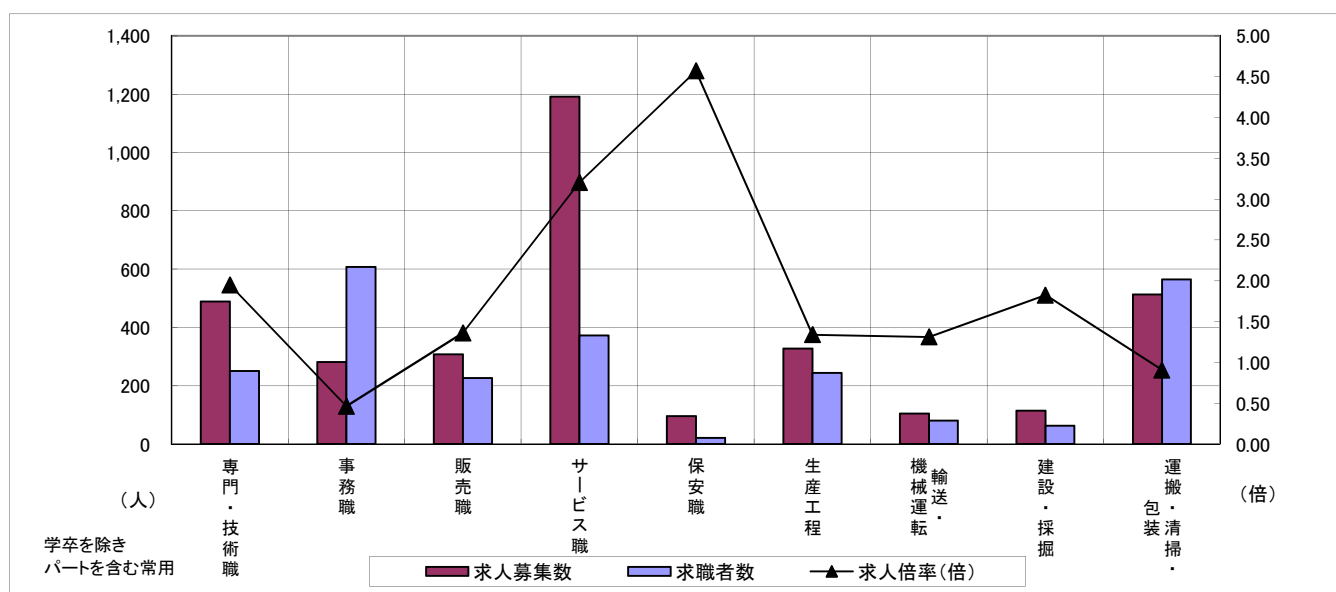

	専門・技術職	事務職	販売職	サービス職	保安職	生産工程	輸送・機械運転	建設・採掘	運搬・清掃・包装	常用計
求人募集数	489	281	308	1,192	96	327	105	115	513	3,476
求職者数	251	608	226	372	21	244	80	63	565	2,766
求人倍率(倍)	1.95	0.46	1.36	3.20	4.57	1.34	1.31	1.83	0.91	1.26

# 求人・求職バランスシート

平成28年10月

伊賀

職業別	年齢別	合計	常用					合計	常用的パート				
			～24歳	25歳～	35歳～	45歳～	55歳～		～24歳	25歳～	35歳～	45歳～	55歳～
合計	求人募集数	1,710	262	534	359	266	289	1,240	55	224	223	200	538
	求職者数	1,590	206	421	317	288	358	1,105	48	195	195	175	492
	求人倍率	1.08	1.27	1.27	1.13	0.92	0.81	1.12	1.15	1.15	1.14	1.14	1.09
専門・技術職	求人募集数	307	33	96	71	51	56	181	2	71	31	15	62
	求職者数	190	18	53	41	34	44	90	1	34	15	7	33
	求人倍率	1.62	1.83	1.81	1.73	1.50	1.27	2.01	2.00	2.09	2.07	2.14	1.88
事務職	求人募集数	160	23	60	34	24	19	81	2	19	20	15	25
	求職者数	341	41	106	71	63	60	247	8	57	61	45	76
	求人倍率	0.47	0.56	0.57	0.48	0.38	0.32	0.33	0.25	0.33	0.33	0.33	0.33
販売職	求人募集数	118	17	52	26	12	11	131	10	27	22	8	64
	求職者数	83	10	31	18	11	13	67	5	14	11	4	33
	求人倍率	1.42	1.70	1.68	1.44	1.09	0.85	1.96	2.00	1.93	2.00	2.00	1.94
サービス職	求人募集数	227	31	72	39	42	43	344	8	62	80	79	115
	求職者数	142	17	41	24	29	31	133	3	23	30	30	47
	求人倍率	1.60	1.82	1.76	1.63	1.45	1.39	2.59	2.67	2.70	2.67	2.63	2.45
保安職	求人募集数	41	0	0	10	10	21	18	3	0	0	0	15
	求職者数	8	0	0	2	2	4	6	1	0	0	0	5
	求人倍率	5.13	—	—	5.00	5.00	5.25	3.00	3.00	—	—	—	3.00
生産工程	求人募集数	418	86	133	105	54	40	176	12	24	20	24	96
	求職者数	225	39	60	56	39	31	43	3	6	5	6	23
	求人倍率	1.86	2.21	2.22	1.88	1.38	1.29	4.09	4.00	4.00	4.00	4.00	4.17
輸送・機械運転	求人募集数	227	0	26	62	47	92	58	0	0	0	8	50
	求職者数	85	0	7	20	17	41	17	0	0	0	1	16
	求人倍率	2.67	—	3.71	3.10	2.76	2.24	3.41	—	—	—	8.00	3.13
建設・採掘	求人募集数	49	7	6	4	22	10	0	0	0	0	0	0
	求職者数	16	1	1	1	8	5	1	0	0	0	0	1
	求人倍率	3.06	7.00	6.00	4.00	2.75	2.00	0.00	—	—	—	—	0.00
運搬・清掃・包装等	求人募集数	115	15	29	21	19	31	202	8	20	19	30	125
	求職者数	254	26	50	43	47	88	344	14	34	32	51	213
	求人倍率	0.45	0.58	0.58	0.49	0.40	0.35	0.59	0.57	0.59	0.59	0.59	0.59

- (注) 1 求人募集数・求職者数・求人倍率は、正式にはそれぞれ有効求人数・有効求職者数・有効求人倍率といいます。  
 2 求人倍率は、求職者1人あたりの求人募集数を意味しています。  
 3 「職業」の合計欄には、「管理職」「農林漁業職」「職業分類不能」を含みます。

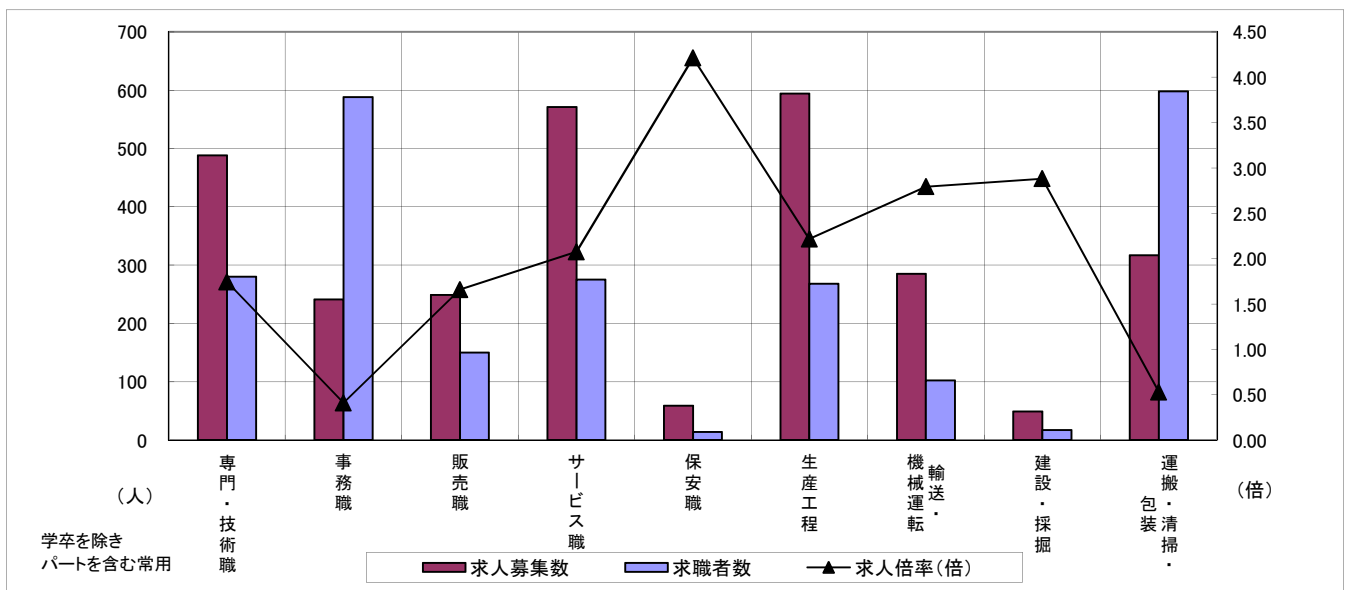

	専門・技術職	事務職	販売職	サービス職	保安職	生産工程	輸送・機械運転	建設・採掘	運搬・清掃・包装	常用計
求人募集数	488	241	249	571	59	594	285	49	317	2,950
求職者数	280	588	150	275	14	268	102	17	598	2,695
求人倍率(倍)	1.74	0.41	1.66	2.08	4.21	2.22	2.79	2.88	0.53	1.09



# 求人・求職バランスシート

平成28年10月

尾鷲

職業別	年齢別	常用					常用的パート						
		合計	～24歳	25歳～	35歳～	45歳～	55歳～	合計	～24歳	25歳～	35歳～	45歳～	55歳～
合計	求人募集数	380	55	74	83	74	94	326	21	56	60	58	131
	求職者数	286	35	48	60	62	81	215	14	37	39	38	87
	求人倍率	1.33	1.57	1.54	1.38	1.19	1.16	1.52	1.50	1.51	1.54	1.53	1.51
専門・技術職	求人募集数	54	5	17	11	5	16	18	1	8	5	0	4
	求職者数	34	3	10	7	3	11	18	1	8	5	0	4
	求人倍率	1.59	1.67	1.70	1.57	1.67	1.45	1.00	1.00	1.00	1.00	—	1.00
事務職	求人募集数	20	5	5	6	2	2	13	1	4	2	3	3
	求職者数	73	15	14	18	12	14	41	4	11	7	8	11
	求人倍率	0.27	0.33	0.36	0.33	0.17	0.14	0.32	0.25	0.36	0.29	0.38	0.27
販売職	求人募集数	22	7	7	5	2	1	85	7	13	33	26	6
	求職者数	15	3	3	5	3	1	13	1	2	5	4	1
	求人倍率	1.47	2.33	2.33	1.00	0.67	1.00	6.54	7.00	6.50	6.60	6.50	6.00
サービス職	求人募集数	63	0	24	4	16	19	114	8	16	20	20	50
	求職者数	16	0	6	1	4	5	29	2	4	5	5	13
	求人倍率	3.94	—	4.00	4.00	4.00	3.80	3.93	4.00	4.00	4.00	4.00	3.85
保安職	求人募集数	56	0	0	0	37	19	5	0	0	0	0	5
	求職者数	3	0	0	0	2	1	1	0	0	0	0	1
	求人倍率	18.67	—	—	—	18.50	19.00	5.00	—	—	—	—	5.00
生産工程	求人募集数	61	11	12	23	3	12	39	0	4	9	9	17
	求職者数	33	5	6	12	2	8	18	0	2	4	4	8
	求人倍率	1.85	2.20	2.00	1.92	1.50	1.50	2.17	—	2.00	2.25	2.25	2.13
輸送・機械運転	求人募集数	27	0	1	7	5	14	6	0	0	2	0	4
	求職者数	24	0	1	6	4	13	4	0	0	1	0	3
	求人倍率	1.13	—	1.00	1.17	1.25	1.08	1.50	—	—	2.00	—	1.33
建設・採掘	求人募集数	48	1	0	16	18	13	1	0	0	0	0	1
	求職者数	14	0	0	3	6	5	4	0	0	0	0	4
	求人倍率	3.43	—	—	5.33	3.00	2.60	0.25	—	—	—	—	0.25
運搬・清掃・包装等	求人募集数	21	3	3	3	7	5	37	2	4	6	7	18
	求職者数	51	7	6	6	19	13	62	4	7	9	11	31
	求人倍率	0.41	0.43	0.50	0.50	0.37	0.38	0.60	0.50	0.57	0.67	0.64	0.58

- (注) 1 求人募集数・求職者数・求人倍率は、正式にはそれぞれ有効求人数・有効求職者数・有効求人倍率といいます。  
 2 求人倍率は、求職者1人あたりの求人募集数を意味しています。  
 3 「職業」の合計欄には、「管理職」「農林漁業職」「職業分類不能」を含みます。

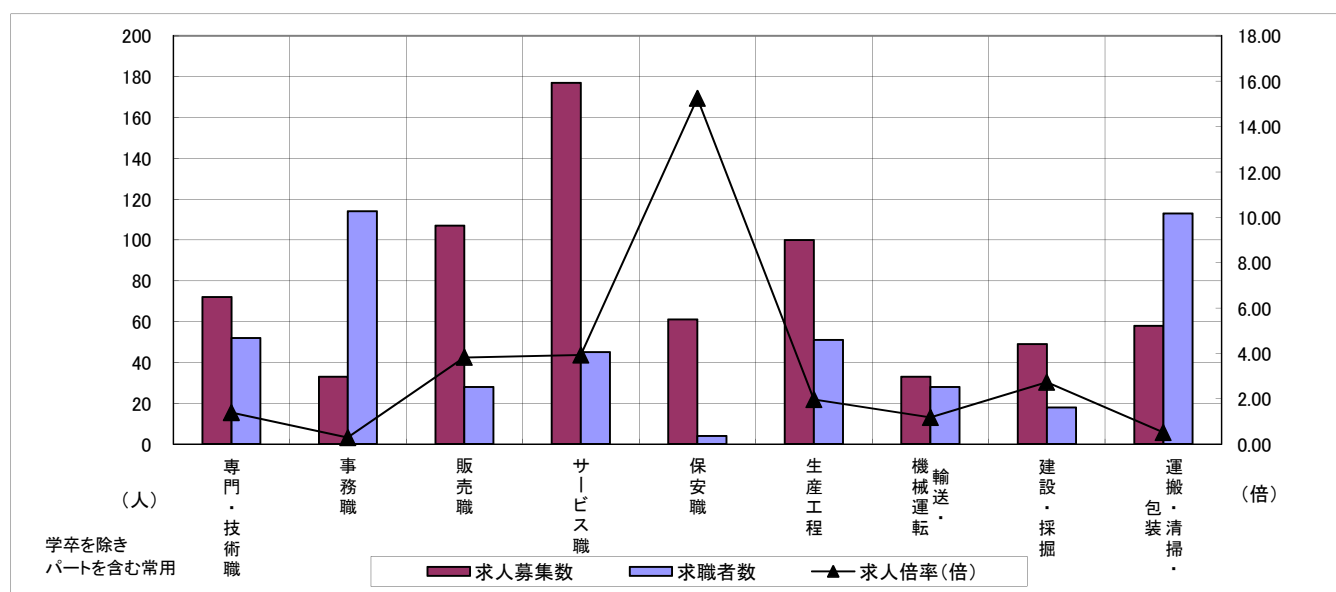

	専門・技術職	事務職	販売職	サービス職	保安職	生産工程	輸送・機械運転	建設・採掘	運搬・清掃・包装	常用計
求人募集数	72	33	107	177	61	100	33	49	58	706
求職者数	52	114	28	45	4	51	28	18	113	501
求人倍率(倍)	1.38	0.29	3.82	3.93	15.25	1.96	1.18	2.72	0.51	1.41

# 求人・求職バランスシート

平成28年10月

熊野

職業別	年齢別	常用					常用のパート						
		合計	～24歳	25歳～	35歳～	45歳～	55歳～	合計	～24歳	25歳～	35歳～	45歳～	55歳～
合計	求人募集数	240	29	55	52	50	54	256	16	35	46	40	119
	求職者数	262	28	53	56	59	66	187	12	25	33	29	88
	求人倍率	0.92	1.04	1.04	0.93	0.85	0.82	1.37	1.33	1.40	1.39	1.38	1.35
専門・技術職	求人募集数	50	0	15	17	9	9	12	1	3	2	1	5
	求職者数	21	0	6	7	4	4	16	2	4	3	1	6
	求人倍率	2.38	—	2.50	2.43	2.25	2.25	0.75	0.50	0.75	0.67	1.00	0.83
事務職	求人募集数	25	6	8	4	4	3	13	0	3	4	3	3
	求職者数	61	12	16	11	12	10	33	1	8	9	8	7
	求人倍率	0.41	0.50	0.50	0.36	0.33	0.30	0.39	0.00	0.38	0.44	0.38	0.43
販売職	求人募集数	25	2	6	9	6	2	39	3	9	8	11	8
	求職者数	18	1	4	6	5	2	14	1	3	3	4	3
	求人倍率	1.39	2.00	1.50	1.50	1.20	1.00	2.79	3.00	3.00	2.67	2.75	2.67
サービス職	求人募集数	59	4	7	17	19	12	100	0	12	16	24	48
	求職者数	34	2	4	10	11	7	25	0	3	4	6	12
	求人倍率	1.74	2.00	1.75	1.70	1.73	1.71	4.00	—	4.00	4.00	4.00	4.00
保安職	求人募集数	0	0	0	0	0	0	5	0	0	0	0	5
	求職者数	1	0	0	0	0	1	1	0	0	0	0	1
	求人倍率	0.00	—	—	—	—	0.00	5.00	—	—	—	—	5.00
生産工程	求人募集数	39	11	7	9	4	8	29	7	0	15	7	0
	求職者数	18	5	3	4	2	4	4	1	0	2	1	0
	求人倍率	2.17	2.20	2.33	2.25	2.00	2.00	7.25	7.00	—	7.50	7.00	—
輸送・機械運転	求人募集数	6	0	2	1	1	2	3	0	0	0	0	3
	求職者数	27	0	6	5	6	10	2	0	0	0	0	2
	求人倍率	0.22	—	0.33	0.20	0.17	0.20	1.50	—	—	—	—	1.50
建設・採掘	求人募集数	18	0	3	4	3	8	0	0	0	0	0	0
	求職者数	10	0	1	2	2	5	2	2	0	0	0	0
	求人倍率	1.80	—	3.00	2.00	1.50	1.60	0.00	0.00	—	—	—	—
運搬・清掃・包装等	求人募集数	6	0	0	1	1	4	54	1	4	8	6	35
	求職者数	16	0	0	1	4	11	45	1	3	7	5	29
	求人倍率	0.38	—	—	1.00	0.25	0.36	1.20	1.00	1.33	1.14	1.20	1.21

- (注) 1 求人募集数・求職者数・求人倍率は、正式にはそれぞれ有効求人数・有効求職者数・有効求人倍率といいます。  
 2 求人倍率は、求職者1人あたりの求人募集数を意味しています。  
 3 「職業」の合計欄には、「管理職」「農林漁業職」「職業分類不能」を含みます。

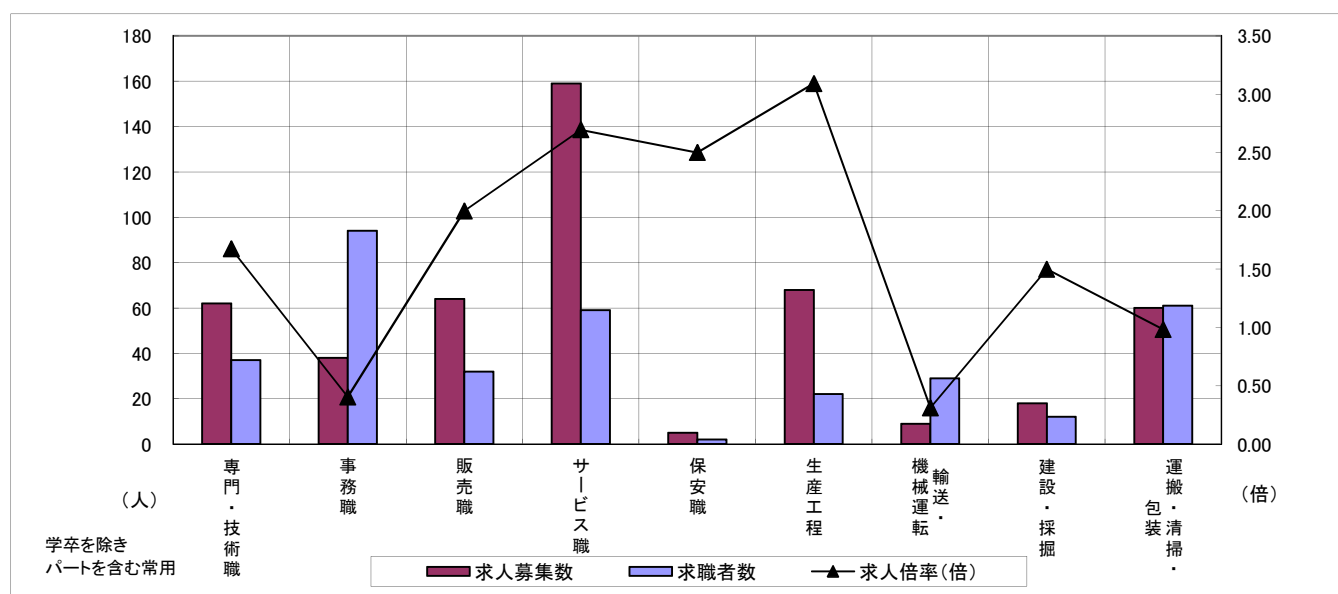

	専門・技術職	事務職	販売職	サービス職	保安職	生産工程	輸送・機械運転	建設・採掘	運搬・清掃・包装	常用計
求人募集数	62	38	64	159	5	68	9	18	60	496
求職者数	37	94	32	59	2	22	29	12	61	449
求人倍率(倍)	1.68	0.40	2.00	2.69	2.50	3.09	0.31	1.50	0.98	1.10

# 求人・求職バランスシート

平成28年10月

北勢地域

職業別	年齢別	合計	常用					合計	常用的パート				
			～24歳	25歳～	35歳～	45歳～	55歳～		～24歳	25歳～	35歳～	45歳～	55歳～
合計	求人募集数	7,910	1,354	2,622	1,856	1,303	775	5,970	308	1,266	1,280	1,029	2,087
	求職者数	6,714	962	1,863	1,514	1,348	1,027	3,898	196	794	817	662	1,429
	求人倍率	1.18	1.41	1.41	1.23	0.97	0.75	1.53	1.57	1.59	1.57	1.55	1.46
専門・技術職	求人募集数	1,345	160	557	280	215	133	761	24	248	181	126	182
	求職者数	688	72	247	147	126	96	351	11	113	82	57	88
	求人倍率	1.95	2.22	2.26	1.90	1.71	1.39	2.17	2.18	2.19	2.21	2.21	2.07
事務職	求人募集数	583	109	225	142	74	33	516	17	129	159	96	115
	求職者数	1,786	260	572	450	317	187	997	32	241	304	190	230
	求人倍率	0.33	0.42	0.39	0.32	0.23	0.18	0.52	0.53	0.54	0.52	0.51	0.50
販売職	求人募集数	772	133	332	144	100	63	530	18	121	90	87	214
	求職者数	436	62	135	77	88	74	259	10	61	47	46	95
	求人倍率	1.77	2.15	2.46	1.87	1.14	0.85	2.05	1.80	1.98	1.91	1.89	2.25
サービス職	求人募集数	1,238	248	400	272	213	105	2,275	145	697	431	334	668
	求職者数	490	84	140	104	101	61	430	28	125	81	63	133
	求人倍率	2.53	2.95	2.86	2.62	2.11	1.72	5.29	5.18	5.58	5.32	5.30	5.02
保安職	求人募集数	208	47	44	15	18	84	138	0	0	0	5	133
	求職者数	41	7	6	2	5	21	22	0	0	0	1	21
	求人倍率	5.07	6.71	7.33	7.50	3.60	4.00	6.27	—	—	—	5.00	6.33
生産工程	求人募集数	1,665	326	547	409	265	118	518	36	123	134	87	138
	求職者数	1,551	251	421	366	326	187	304	19	65	78	48	94
	求人倍率	1.07	1.30	1.30	1.12	0.81	0.63	1.70	1.89	1.89	1.72	1.81	1.47
輸送・機械運転	求人募集数	796	57	109	227	238	165	139	5	0	6	10	118
	求職者数	343	19	37	83	105	99	86	2	0	3	6	75
	求人倍率	2.32	3.00	2.95	2.73	2.27	1.67	1.62	2.50	—	2.00	1.67	1.57
建設・採掘	求人募集数	642	132	102	171	128	109	20	0	0	0	1	19
	求職者数	109	16	13	26	26	28	11	0	0	0	1	10
	求人倍率	5.89	8.25	7.85	6.58	4.92	3.89	1.82	—	—	—	1.00	1.90
運搬・清掃・包装等	求人募集数	594	69	150	151	120	104	991	63	135	173	199	421
	求職者数	822	80	177	185	185	195	1,195	68	146	182	219	580
	求人倍率	0.72	0.86	0.85	0.82	0.65	0.53	0.83	0.93	0.92	0.95	0.91	0.73

- (注) 1 求人募集数・求職者数・求人倍率は、正式にはそれぞれ有効求人人数・有効求職者数・有効求人倍率といえます。  
 2 求人倍率は、求職者1人あたりの求人募集数を意味しています。  
 3 「職業」の合計欄には、「管理職」「農林漁業職」「職業分類不能」を含みます。

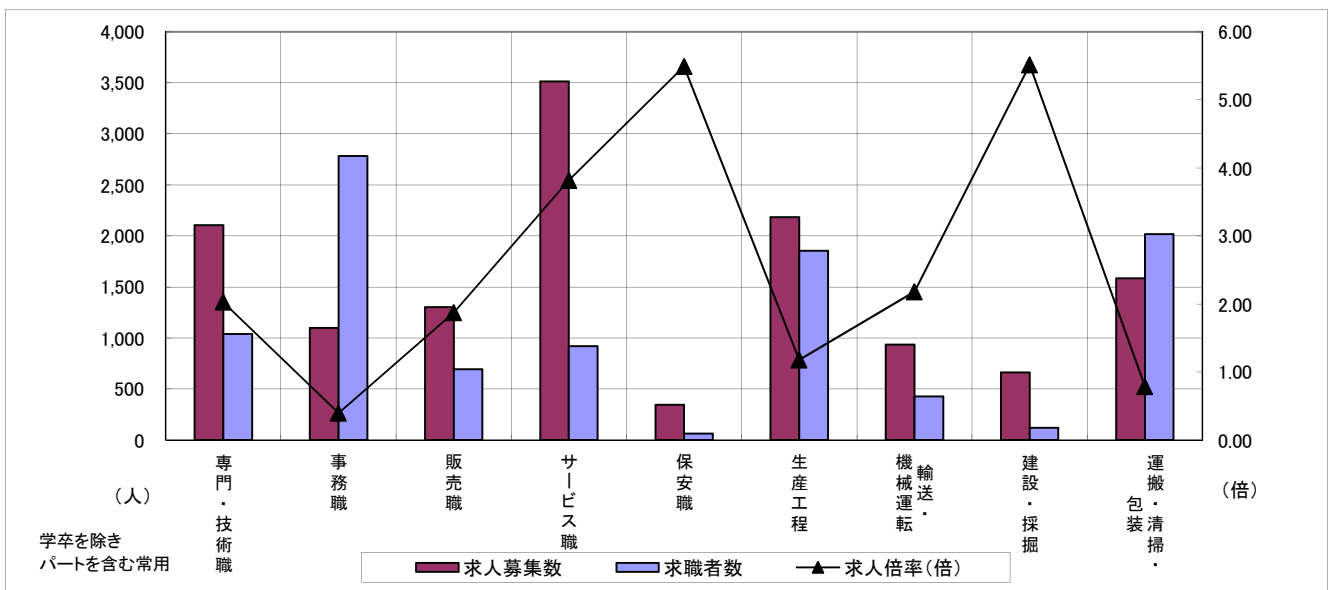

	専門・技術職	事務職	販売職	サービス職	保安職	生産工程	輸送・機械運転	建設・採掘	運搬・清掃・包装	常用計
求人募集数	2,106	1,099	1,302	3,513	346	2,183	935	662	1,585	13,880
求職者数	1,039	2,783	695	920	63	1,855	429	120	2,017	10,612
求人倍率(倍)	2.03	0.39	1.87	3.82	5.49	1.18	2.18	5.52	0.79	1.31

# 求人・求職バランスシート

平成28年10月

中勢地域

職業別	年齢別	合計	常用					合計	常用的パート				
			～24歳	25歳～	35歳～	45歳～	55歳～		～24歳	25歳～	35歳～	45歳～	55歳～
合計	求人募集数	5,560	855	1,676	1,237	1,006	786	4,337	144	711	835	834	1,813
	求職者数	4,709	619	1,213	1,015	971	891	2,469	80	383	470	464	1,072
	求人倍率	1.18	1.38	1.38	1.22	1.04	0.88	1.76	1.80	1.86	1.78	1.80	1.69
専門・技術職	求人募集数	930	94	338	192	164	142	579	9	146	126	91	207
	求職者数	531	49	176	108	100	98	248	4	61	52	39	92
	求人倍率	1.75	1.92	1.92	1.78	1.64	1.45	2.33	2.25	2.39	2.42	2.33	2.25
事務職	求人募集数	482	85	167	98	75	57	378	7	74	89	90	118
	求職者数	1,237	189	377	259	226	186	675	13	130	157	158	217
	求人倍率	0.39	0.45	0.44	0.38	0.33	0.31	0.56	0.54	0.57	0.57	0.57	0.54
販売職	求人募集数	716	132	243	174	109	58	1,123	43	131	213	259	477
	求職者数	313	42	79	71	74	47	178	8	22	34	40	74
	求人倍率	2.29	3.14	3.08	2.45	1.47	1.23	6.31	5.38	5.95	6.26	6.48	6.45
サービス職	求人募集数	941	146	252	193	212	138	1,194	69	204	255	187	479
	求職者数	464	65	109	95	111	84	322	19	51	69	51	132
	求人倍率	2.03	2.25	2.31	2.03	1.91	1.64	3.71	3.63	4.00	3.70	3.67	3.63
保安職	求人募集数	326	52	25	29	93	127	47	0	0	3	0	44
	求職者数	31	4	2	3	9	13	12	0	0	1	0	11
	求人倍率	10.52	13.00	12.50	9.67	10.33	9.77	3.92	—	—	3.00	—	4.00
生産工程	求人募集数	1,000	156	297	282	181	84	317	7	62	59	64	125
	求職者数	828	115	208	229	172	104	157	4	26	31	31	65
	求人倍率	1.21	1.36	1.43	1.23	1.05	0.81	2.02	1.75	2.38	1.90	2.06	1.92
輸送・機械運転	求人募集数	412	20	60	80	127	125	156	0	0	11	15	130
	求職者数	227	9	29	42	69	78	57	0	0	4	5	48
	求人倍率	1.81	2.22	2.07	1.90	1.84	1.60	2.74	—	—	2.75	3.00	2.71
建設・採掘	求人募集数	409	47	95	100	89	78	15	0	0	0	4	11
	求職者数	86	7	16	16	23	24	9	0	0	0	2	7
	求人倍率	4.76	6.71	5.94	6.25	3.87	3.25	1.67	—	—	—	2.00	1.57
運搬・清掃・包装等	求人募集数	240	32	61	47	45	55	516	21	63	68	88	276
	求職者数	615	69	120	107	126	193	646	21	72	86	106	361
	求人倍率	0.39	0.46	0.51	0.44	0.36	0.28	0.80	1.00	0.88	0.79	0.83	0.76

- (注) 1 求人募集数・求職者数・求人倍率は、正式にはそれぞれ有効求人数・有効求職者数・有効求人倍率といます。  
 2 求人倍率は、求職者1人あたりの求人募集数を意味しています。  
 3 「職業」の合計欄には、「管理職」「農林漁業職」「職業分類不能」を含みます。

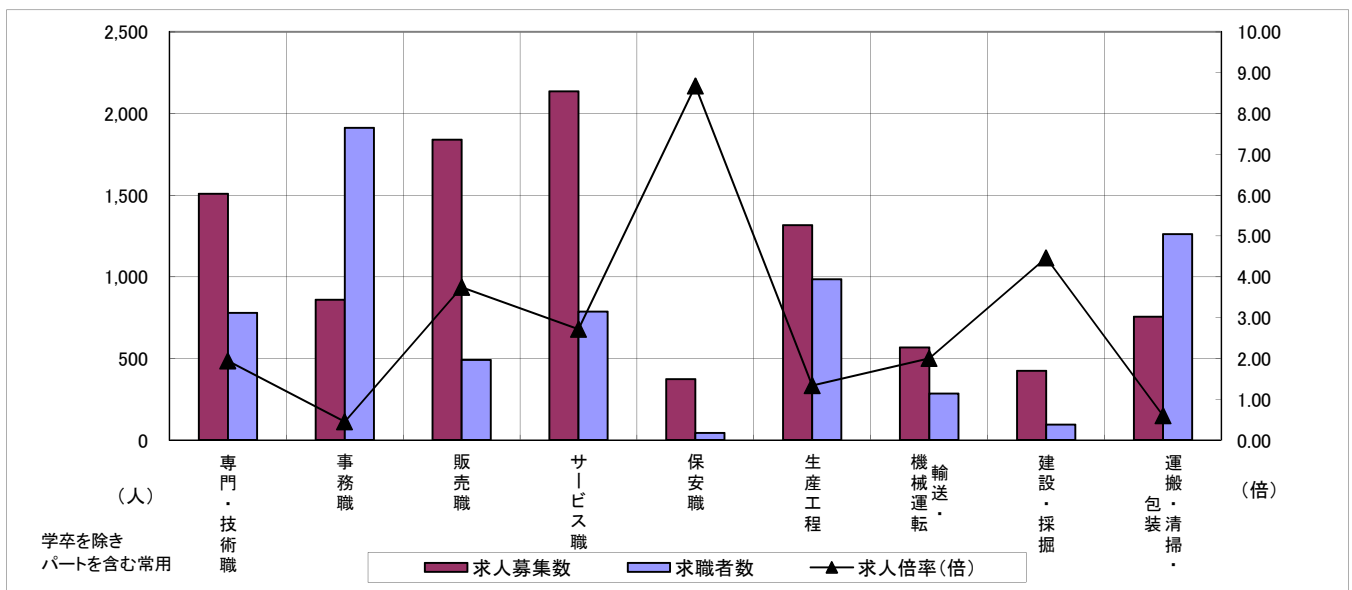

	専門・技術職	事務職	販売職	サービス職	保安職	生産工程	輸送・機械運転	建設・採掘	運搬・清掃・包装	常用計
求人募集数	1,509	860	1,839	2,135	373	1,317	568	424	756	9,897
求職者数	779	1,912	491	786	43	985	284	95	1,261	7,178
求人倍率(倍)	1.94	0.45	3.75	2.72	8.67	1.34	2.00	4.46	0.60	1.38

# 求人・求職バランスシート

平成28年10月

東紀州地域

職業別	年齢別	合計	常用					合計	常用的パート				
			～24歳	25歳～	35歳～	45歳～	55歳～		～24歳	25歳～	35歳～	45歳～	55歳～
合計	求人募集数	620	84	129	135	124	148	582	37	91	106	98	250
	求職者数	548	63	101	116	121	147	402	26	62	72	67	175
	求人倍率	1.13	1.33	1.28	1.16	1.02	1.01	1.45	1.42	1.47	1.47	1.46	1.43
専門・技術職	求人募集数	104	5	32	28	14	25	30	2	11	7	1	9
	求職者数	55	3	16	14	7	15	34	3	12	8	1	10
	求人倍率	1.89	1.67	2.00	2.00	2.00	1.67	0.88	0.67	0.92	0.88	1.00	0.90
事務職	求人募集数	45	11	13	10	6	5	26	1	7	6	6	6
	求職者数	134	27	30	29	24	24	74	5	19	16	16	18
	求人倍率	0.34	0.41	0.43	0.34	0.25	0.21	0.35	0.20	0.37	0.38	0.38	0.33
販売職	求人募集数	47	9	13	14	8	3	124	10	22	41	37	14
	求職者数	33	4	7	11	8	3	27	2	5	8	8	4
	求人倍率	1.42	2.25	1.86	1.27	1.00	1.00	4.59	5.00	4.40	5.13	4.63	3.50
サービス職	求人募集数	122	4	31	21	35	31	214	8	28	36	44	98
	求職者数	50	2	10	11	15	12	54	2	7	9	11	25
	求人倍率	2.44	2.00	3.10	1.91	2.33	2.58	3.96	4.00	4.00	4.00	4.00	3.92
保安職	求人募集数	56	0	0	0	37	19	10	0	0	0	0	10
	求職者数	4	0	0	0	2	2	2	0	0	0	0	2
	求人倍率	14.00	—	—	—	18.50	9.50	5.00	—	—	—	—	5.00
生産工程	求人募集数	100	22	19	32	7	20	68	7	4	24	16	17
	求職者数	51	10	9	16	4	12	22	1	2	6	5	8
	求人倍率	1.96	2.20	2.11	2.00	1.75	1.67	3.09	7.00	2.00	4.00	3.20	2.13
輸送・機械運転	求人募集数	33	0	3	8	6	16	9	0	0	2	0	7
	求職者数	51	0	7	11	10	23	6	0	0	1	0	5
	求人倍率	0.65	—	0.43	0.73	0.60	0.70	1.50	—	—	2.00	—	1.40
建設・採掘	求人募集数	66	1	3	20	21	21	1	0	0	0	0	1
	求職者数	24	0	1	5	8	10	6	2	0	0	0	4
	求人倍率	2.75	—	3.00	4.00	2.63	2.10	0.17	0.00	—	—	—	0.25
運搬・清掃・包装等	求人募集数	27	3	3	4	8	9	91	3	8	14	13	53
	求職者数	67	7	6	7	23	24	107	5	10	16	16	60
	求人倍率	0.40	0.43	0.50	0.57	0.35	0.38	0.85	0.60	0.80	0.88	0.81	0.88

- (注) 1 求人募集数・求職者数・求人倍率は、正式にはそれぞれ有効求人数・有効求職者数・有効求人倍率といます。  
 2 求人倍率は、求職者1人あたりの求人募集数を意味しています。  
 3 「職業」の合計欄には、「管理職」「農林漁業職」「職業分類不能」を含みます。

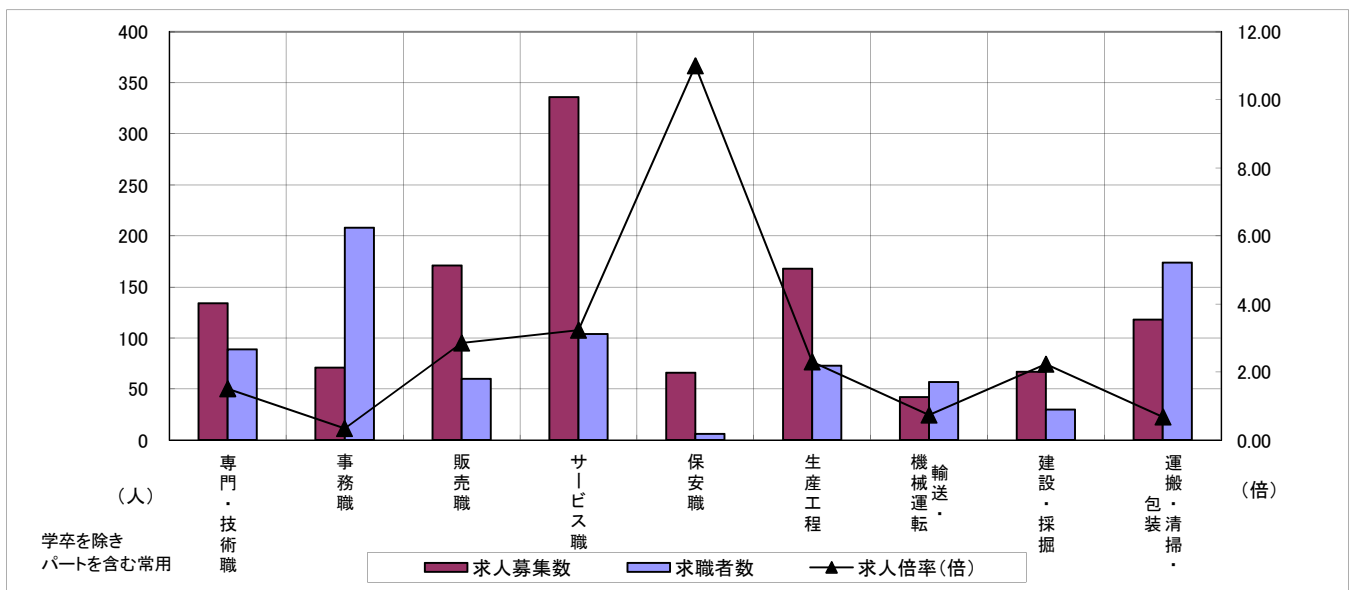

	専門・技術職	事務職	販売職	サービス職	保安職	生産工程	輸送・機械運転	建設・採掘	運搬・清掃・包装	常用計
求人募集数	134	71	171	336	66	168	42	67	118	1,202
求職者数	89	208	60	104	6	73	57	30	174	950
求人倍率(倍)	1.51	0.34	2.85	3.23	11.00	2.30	0.74	2.23	0.68	1.27

# 求人・求職バランスシート

平成28年10月

松阪+伊勢

職業別	年齢別	合計	常用					合計	常用的パート				
			～24歳	25歳～	35歳～	45歳～	55歳～		～24歳	25歳～	35歳～	45歳～	55歳～
合計	求人募集数	3,996	596	1,068	923	741	668	2,866	106	443	571	513	1,233
	求職者数	3,801	484	876	829	772	840	2,058	73	307	402	363	913
	求人倍率	1.05	1.23	1.22	1.11	0.96	0.80	1.39	1.45	1.44	1.42	1.41	1.35
専門・技術職	求人募集数	678	74	251	136	131	86	348	7	73	66	75	127
	求職者数	360	35	121	70	75	59	190	4	39	36	41	70
	求人倍率	1.88	2.11	2.07	1.94	1.75	1.46	1.83	1.75	1.87	1.83	1.83	1.81
事務職	求人募集数	287	54	95	64	42	32	276	6	58	78	57	77
	求職者数	910	145	264	200	162	139	421	9	84	115	87	126
	求人倍率	0.32	0.37	0.36	0.32	0.26	0.23	0.66	0.67	0.69	0.68	0.66	0.61
販売職	求人募集数	482	76	136	132	77	61	340	19	46	57	65	153
	求職者数	282	35	65	71	54	57	167	9	22	27	31	78
	求人倍率	1.71	2.17	2.09	1.86	1.43	1.07	2.04	2.11	2.09	2.11	2.10	1.96
サービス職	求人募集数	963	158	185	228	200	192	990	71	201	197	162	359
	求職者数	422	63	71	97	92	99	299	21	57	60	49	112
	求人倍率	2.28	2.51	2.61	2.35	2.17	1.94	3.31	3.38	3.53	3.28	3.31	3.21
保安職	求人募集数	193	11	20	9	74	79	54	0	6	3	5	40
	求職者数	27	1	3	2	10	11	12	0	1	1	1	9
	求人倍率	7.15	11.00	6.67	4.50	7.40	7.18	4.50	—	6.00	3.00	5.00	4.44
生産工程	求人募集数	634	105	160	185	108	76	198	7	25	50	43	73
	求職者数	628	90	137	175	123	103	145	5	17	35	30	58
	求人倍率	1.01	1.17	1.17	1.06	0.88	0.74	1.37	1.40	1.47	1.43	1.43	1.26
輸送・機械運転	求人募集数	232	8	27	51	80	66	51	0	0	6	5	40
	求職者数	179	5	18	35	60	61	40	0	0	5	4	31
	求人倍率	1.30	1.60	1.50	1.46	1.33	1.08	1.28	—	—	1.20	1.25	1.29
建設・採掘	求人募集数	238	43	61	35	47	52	11	0	0	1	1	9
	求職者数	104	15	20	15	21	33	11	0	0	1	1	9
	求人倍率	2.29	2.87	3.05	2.33	2.24	1.58	1.00	—	—	1.00	1.00	1.00
運搬・清掃・包装等	求人募集数	217	27	54	43	39	54	577	16	57	82	93	329
	求職者数	627	65	121	107	121	213	628	15	61	89	101	362
	求人倍率	0.35	0.42	0.45	0.40	0.32	0.25	0.92	1.07	0.93	0.92	0.92	0.91

- (注) 1 求人募集数・求職者数・求人倍率は、正式にはそれぞれ有効求人数・有効求職者数・有効求人倍率といます。  
 2 求人倍率は、求職者1人あたりの求人募集数を意味しています。  
 3 「職業」の合計欄には、「管理職」「農林漁業職」「職業分類不能」を含みます。

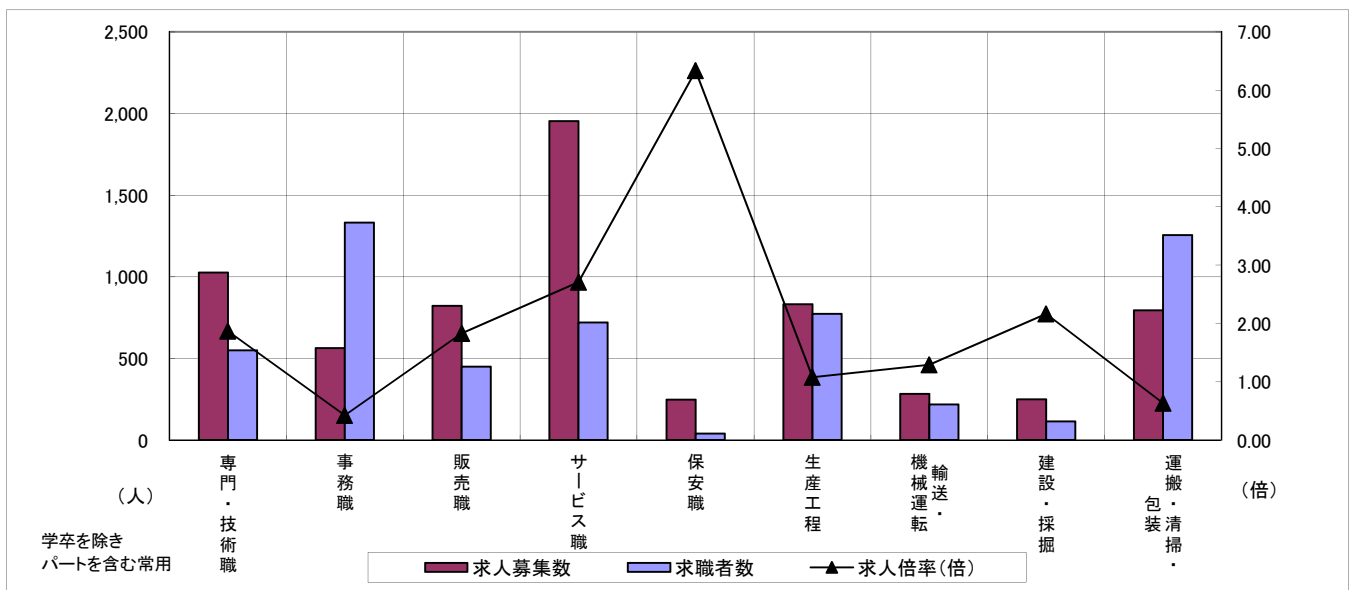

	専門・技術職	事務職	販売職	サービス職	保安職	生産工程	輸送・機械運転	建設・採掘	運搬・清掃・包装	常用計
求人募集数	1,026	563	822	1,953	247	832	283	249	794	6,862
求職者数	550	1,331	449	721	39	773	219	115	1,255	5,859
求人倍率(倍)	1.87	0.42	1.83	2.71	6.33	1.08	1.29	2.17	0.63	1.17