事業所PRシート　No.058

事業所番号	2405-721-0
事業所名	（フリガナ）カブシキカイシャ　キンセイドウ **株式会社　金星堂**
所在地	桑名市江場481

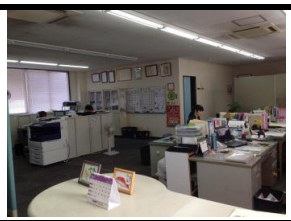

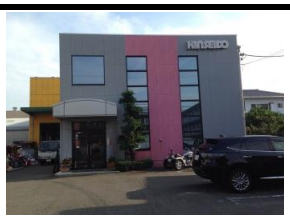

①社内教育・キャリアアップ制度等	入社後は先輩社員によるOJT通しての指導。2ヶ月に1度程度部内勉強会。

②新卒者の採用実績及び定着状況

	24年度	25年度	26年度
採用人数	-	1	-
うち在籍人数	-	1	-

③新卒者以外の正規雇用労働者（35歳未満）の採用実績及び定着状況

	24年度	25年度	26年度
採用人数	-	1	1
うち在籍人数	-	1	0

④有給休暇の取得実績	3 日／年 （有給休暇取得総日数／正社員数）
⑤育児休業の取得実績	（男性）　0 %　（女性）　100 % （男性：育児休業取得者数／配偶者が出産した者の総数） （女性：育児休業取得者数／出産した者の総数　）
⑥所定外労働時間（月平均）	10 時間
⑦社長や先輩社員からのメッセージ	コミュニケーションが活発でなじみやすい会社です。活気もあります。 実務経験なくてもていねいに指導していきますので安心してください。
⑧求める人材・選考基準	フットワークの軽く、向上心のある人
⑨福利厚生制度	社会保険完備
⑩職場の風景	（　有　・　無　）
⑪インターンシップの受入れの可否	（　可　・　否　） ・受入可能時期　：　随時 ・受入人数　：　2人 ・実施できる内容：　製作作業補助、軽作業
⑫職場見学・職場体験の受入れの可否	（　可　・　否　） ・受入可能時期　：　随時 ・受入人数　：　2人 ・実施できる内容：　製作工程見学、補助、軽作業
⑬出張講話の可否	（　可　・　否　）
⑭その他	製作から施工まで一貫して行うので達成感あります。ぜひお待ちています。

※事業所PRシートをご覧になった方へ　この事業所PRシートは、35歳未満の方を対象（「若者応援企業宣言」事業）とした内容となっております。予めご了承ください。