

令和5年度版

# 労働市場年報

三重労働局職業安定部



# 目 次

## 概 況

I 公共職業安定所の所在地及び管轄区域	1
II 公共職業安定所の管轄区域の概況	2
III 人 口	4
IV 産 業	7
V 労働市場の概況	9
VI 県内主要労働経済指標	27

## 業 務 統 計

I 一般職業紹介状況	29
1. 一般職業紹介状況（学卒を除き、パートを含む。）	30
2. 一般職業紹介状況（学卒、パートを除く。）－その1	31
－その2	32
－その3	33
3. 一般職業紹介状況（パート）－その1	34
－その2	35
4. 産業別・規模別新規求人状況（学卒を除き、パートを含む。）	36
5. 産業別・規模別新規求人状況（学卒、パートを除く。）	37
6. 産業別・規模別新規求人状況（パート）	38
7. 産業別・規模別充足状況（学卒を除き、パートを含む。）	39
8. 産業別・規模別充足状況（学卒、パートを除く。）	40
9. 産業別・規模別充足状況（パート）	41
10. 年齢別常用職業紹介状況（常用的パートタイムを含む。）	42
11. 正社員職業紹介状況（学卒を除く。）	43
II 中高年齢者職業紹介状況	45
1. 中高年齢者の職業紹介状況（パートを含む。）－45歳以上－	46
2. 中高年齢者の職業紹介状況（パートを除く。）－45歳以上－その1	47
－その2	48
3. 中高年齢者の職業紹介状況（パート）－45歳以上－	49
4. 高年齢者の職業紹介状況（パートを含む。）－55歳以上－	50
5. 高年齢者の職業紹介状況（パートを除く。）－55歳以上－	51
6. 高年齢者の職業紹介状況（パート）－55歳以上－	52
7. 高年齢者の職業紹介状況（パートを含む。）－65歳以上－	53
8. 高年齢者の職業紹介状況（パートを除く。）－65歳以上－	54
9. 高年齢者の職業紹介状況（パート）－65歳以上－	55
10. 高年齢者雇用状況（企業規模21人以上）	56
11. 高年齢者雇用確保措置の実施状況（企業規模21人以上）	56
III 本所外施設の職業紹介状況	57
1. 本所外施設の職業紹介状況（パートを含む。）	58

IV	新規学校卒業者職業紹介状況	59
1.	新規学校卒業者の進路状況	60
2.	新規学校卒業者の職業紹介状況	61
3.	新規学校卒業者の産業別・規模別求人就職状況（中学校）	62
	（高等学校）	63
4.	新規学校卒業者の地域別就職状況	64
5.	都道府県別充足・就職状況（中学校）	65
	（高等学校）	66
V	障害者職業紹介状況	67
1.	障害者の職業紹介状況－その1	68
	－その2	69
2.	障害者の産業別・職業別・障害者部位別・規模別就職状況	70
3.	障害者の求職登録状況	71
4.	地方公共団体等における障害者の雇用状況	72
5.	民間企業における障害者の雇用状況	73
VI	外国人雇用状況	75
1.	外国人雇用状況	76
VII	雇用保険業務取扱状況	79
1.	雇用保険業務主要指標	80
2.	適用事業所及び被保険者移動状況	81
3.	安定所別・産業別・規模別適用事業所数及び被保険者数	82
4.	産業別・規模別適用事業所数及び被保険者数	83
5.	雇用保険一般被保険者求職者給付等状況－その1	84
	－その2	85
	－その3	86
6.	産業別雇用保険受給資格決定状況	87
7.	産業別雇用保険受給者実人員状況	88
8.	雇用継続給付状況	89
9.	教育訓練給付状況	90
10.	不正受給処分状況並びに不正受給発見端緒別状況	91
11.	日雇労働被保険者求職者給付状況	92
VIII	その他	93
1.	各種給付金支給状況	94
2.	企業整備状況	95
	参考資料	97
	用語の説明	98

# 概 況



# I 公共職業安定所の所在地及び管轄区域

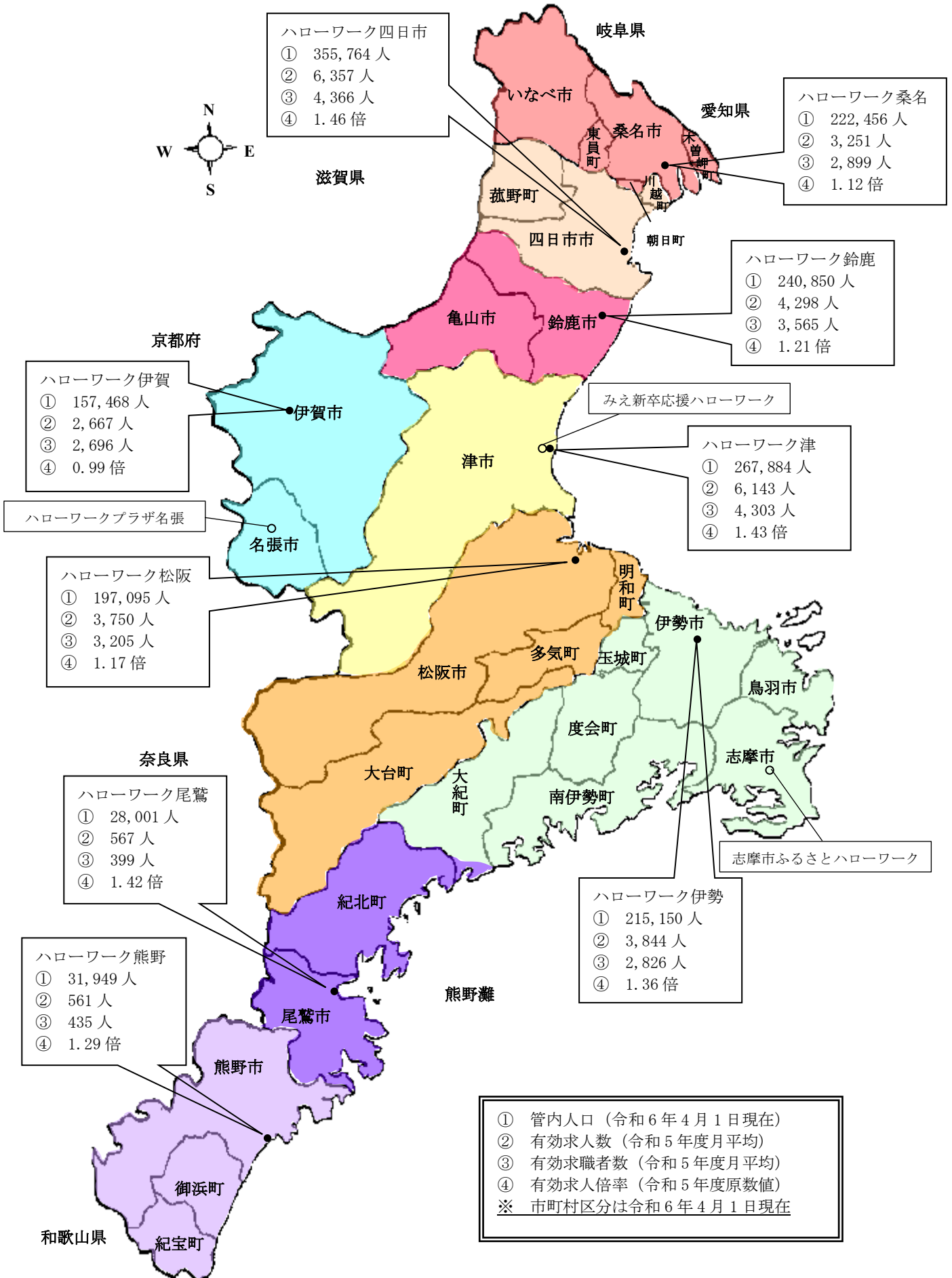

## II 公共職業安定所の管轄区域の概況

項目 安定所	所在地	管轄区域	市 町 数			管内面積 (k m <sup>2</sup> )	管内人口 (人)
			計	市	町		
桑 名	桑名市桑栄町 1-2 サンファーレ北館 1階	桑名市、いなべ市、 桑名郡、員弁郡、 三重郡のうち朝日 町	5	2	3	400.89	222,456
四 日 市	四日市市本町 3-95	四日市市、三重郡 (朝日町を除く)	3	1	2	322.23	355,764
鈴 鹿	鈴鹿市神戸 9-13-3	鈴鹿市、亀山市	2	2		385.50	240,850
津	津市島崎町 327-1	津市	1	1		711.18	267,884
松 阪	松阪市高町 493-6 松阪地方合同庁舎 1階	松阪市、多気郡	4	1	3	1,130.56	197,095
伊 勢	伊勢市宮後 1-1-35 MiraISE 8階	伊勢市、鳥羽市、 志摩市、度会郡(大 紀町錦を除く)	7	3	4	1,145.74	215,150
伊 賀	伊賀市四十九町 3074-2	伊賀市、名張市	2	2		688.00	157,468
尾 鷲	尾鷲市林町 2-35	尾鷲市、北牟婁郡、 度会郡のうち大紀 町錦	2	1	1	449.26	28,001
熊 野	熊野市井戸町赤坂 739-3	熊野市、南牟婁郡	3	1	2	541.10	31,949
合		計	29	14	15	5,774.48	1,716,617

注. 管内面積及び管内人口は、令和6年4月1日現在の数値である。両項目の度会郡大紀町の数値は、同町錦と錦以外の数値区分が把握できないため、伊勢所管内の数値に計上している。管轄区域の市町村名及び各安定所の所在地は、令和6年4月1日現在のものである。



安定所	摘 要
桑 名	<p>桑名市は、古くから伊勢の玄関に位置し東海道五十三次の要衝として栄えたところで、特産品の時雨蛤は全国的にも有名である。主な産業は地場産業である鉄鋼業（鋳物）、電気機械のほか、輸送用機械（自動車部品）を始め一般機械等の製造業が中心であり、管内には大型企業も進出している。産業拠点として桑名市では桑名ビジネスリサーチパークをはじめとする工業団地の開発、いなべ市では新名神高速道路とそれに繋がる東海環状自動車道の一部開通により、滋賀県・岐阜県に隣接した利点を活かした企業誘致が積極的に進められている。また、名古屋市のベッドタウンとしても発展を遂げており、桑名市内には郊外型大規模店舗や大型娯楽施設もみられる。</p>
四 日 市	<p>四日市市は、地場産業の窯業（萬古焼）、漁網などのほか、石油化学を軸に、世界最先端の半導体工場をはじめ、一般機械、食料品、電気機械、輸送用機械などの製造業が産業の主体となっており、内陸部の工業団地等へ加工組立型産業やハイテク産業などの立地が進む一方、臨海部のコンビナートにおいては機能化学品などの高付加価値型製品の製造へ転換が図られ、多様な産業集積が進みつつある。</p> <p>地理的には近畿、中部圏を結ぶ東西幹線交通の要衝であり、四日市港を核とした臨海工業地帯として発展しており、本県経済の中核地域となっている。</p>
鈴 鹿	<p>鈴鹿市は、古くから東西幹線交通の要衝で地理的条件に恵まれ、伝統産業の伊勢型紙、鈴鹿墨も有名である。輸送用機械、電気機械、化学工業、繊維等の進出が相次ぎ、自動車産業を中心に伊勢湾岸における工業地帯の拠点となっている。また、第1次産業では緑化樹木や茶等の県内有数の生産地帯でもある。宅地開発や郊外型大規模店舗の展開もあり市街地が拡大している。亀山市には、伝統的な町並みが保全された関宿があるほか、地場産業としての蠟燭の生産や、高速道路網に直結した工業団地の亀山・関テクノヒルズには、様々な企業が進出し、新たな分譲区画が完成するなど発展が期待されている。</p>
津	<p>津市は平成18年に10市町村が合併し県内最大の面積を有する自治体となった。伊勢平野のほぼ中心部にあり、かつては津藩の城下町として栄え、現在は県庁所在地として国の出先機関や民間の事業所、三重大学を始めとした高等教育機関が立地しており、本県の行政、教育、文化、経済等の中枢的な機能が集積している。産業面でも電気機械、輸送用機械、食料品、繊維製品等の製造業のほか、郊外型大規模店舗等の商業、銀行証券等の金融業などの第3次産業のウエイトの高い地域である。周辺地域に複数の工業団地も造成されているほか、産業・高次都市・居住の各種機能を有する新都市として、「中勢北部サイエンスシティ」の開発も進められている。</p>
松 阪	<p>松阪市は、松阪商人と呼ばれるように江戸時代から商いの町として知られており、国学者の本居宣長、北海道の名付け親である松浦武四郎の生誕地や松阪牛の生産地としてもよく知られている。主な産業は窯業（硝子）、電気機械、食料品、木材・木製品等の製造業のほか、商業を中心とした第3次産業のウエイトの高い地域である。</p> <p>また、平成28年度には松阪中核工業団地へ航空機産業企業が、平成29年度には嬉野天花寺工業団地へ日本初進出となる外資系自動車企業が進出したほか、令和3年には多気町に「癒・食・知」を備えた新しいリゾート施設が開業し、地域の観光事業の発展が期待されている。</p>
伊 勢	<p>伊勢市、鳥羽市、志摩市は、美しい自然と歴史的な文化遺産に恵まれ、管内の約7割が伊勢志摩国立公園となるなど国際的な観光地域となっている。産業は、観光サービス業を中心とした第3次産業のほか、電気機械、輸送用機械（中小造船）、ゴム製品などの製造業や、恵まれた自然を活かした農業、水産業も盛んであり、特に真珠養殖発祥の地として世界的に有名である。</p> <p>また、志摩市で平成28年に伊勢・志摩サミットが開催されたことをきっかけに、最近では、従来の国内旅行者中心の観光事業から、新たにインバウンド客の誘致に向けた取組も始まっている。</p>
伊 賀	<p>伊賀市は、伊賀忍者発祥の地であり、俳聖松尾芭蕉の生誕地でも知られており、伊賀焼、伊賀組み紐等の伝統工芸品も有名である。平成29年には「忍者市宣言」を行い、忍者を活かした観光客誘客や街づくりを進めている。また、名阪国道により大阪・名古屋の2大都市圏を結ぶ利便性から、多くの企業が立地し、県内有数の産業集積地となっている。</p> <p>名張市は、大阪圏まで約60分の利便性からベッドタウンとして鉄道沿線に複数の大規模住宅地が開発されるとともに、周辺には関西圏と中京圏の間にある地理的利点を生かして工業団地も複数造成されている。</p>
尾 鷲	<p>尾鷲市は、背後の大台ヶ原山系と黒潮踊るリアス式海岸の熊野灘を臨んだ平地の少ない地域で、全国でも有数の多雨地帯として知られている。産業は天然の良港を基盤とした水産業、尾鷲ヒノキを中心とした林業の第一次産業と、それに関連した食料品、木材製品等の加工業のほか、商業、サービス業であるが、企業規模が小さく雇用需要は小さい。みえ尾鷲海洋深層水の開発や、世界遺産熊野古道の魅力の情報発信拠点「熊野古道センター」の集客による地域の活性化、経済効果の波及に取り組んでいる。</p> <p>また、近畿自動車道紀勢線が開通し、高速道路整備による地域の発展が期待されている。</p>
熊 野	<p>熊野市は県の南部に位置し、黒潮踊る熊野灘が、北部では国の天然記念物である名勝「鬼が城」や柱状節理の「楯ヶ崎」を、南部では日本の渚百選にも選ばれた「七里御浜」を作り出しており、これと「吉野熊野国立公園」の紀伊山地に挟まれた自然美に溢れた地域である。産業の主体はみかん等の柑橘を中心とした農業、林業、水産業など恵まれた自然環境を活かした第一次産業のほか、建設業、パルプ・紙・紙加工品、木材・木製品等の製造業である。</p> <p>平成16年に「紀伊山地の霊場と参詣道」が世界遺産に登録されたことで、伊勢神宮と熊野三山を結ぶ熊野古道伊勢路を活用した地域観光の活性化が推進されている。</p>
	<p>“三重”の地名の由来は古事記から。「古事記」には、父景行天皇の命を受けて東国平定に赴いた倭健命は、鈴鹿の能褒野（のぼの）で亡くなったと記されている。桑名郡尾津の浜から能褒野に向かう途中、次第に弱った倭健命は「わが足三重のまかりなして、いと疲れたり」と語り、以後その地を三重と呼んだということが「古事記」に伝えられている。「三重県」という県名は、明治5年県庁所在地が、津から三重郡四日市に移された時、県名は県庁所在地の名をとるのを原則としていたため、それまでの安濃津県から改称された。以後県庁が津に戻り、また度会県と合併後も県名は改称されず現在に至っている。</p>

### Ⅲ 人 口

#### 1 人口の推移

令和5年10月1日現在の三重県の人口は、1,727,503人で、前年（令和4年10月1日現在）と比べ15,200人（0.87%）減少した。平均年齢は49.2歳で、前年に比べ0.3歳上昇した。

表1 人口の推移—三重県（平成12年～令和5年）

年 次	総 数 (人)	対前年増減数 (人)	対前年増減率 (%)	男 (人)	女 (人)	平均年齢 (歳)
平成12年	1,857,339	2,312	0.12	901,380	955,959	42.1
13	1,861,288	3,949	0.21	903,467	957,821	42.4
14	1,860,501	▲787	▲0.04	903,138	957,363	42.7
15	1,861,130	629	0.03	903,352	957,778	43.1
16	1,864,791	3,661	0.20	905,512	959,279	43.3
17	1,866,963	2,172	0.12	907,214	959,749	43.8
18	1,867,660	697	0.04	908,568	959,092	44.1
19	1,869,236	1,576	0.08	910,539	958,697	44.3
20	1,869,561	325	0.02	911,420	958,141	44.6
21	1,862,432	▲7,129	▲0.38	907,472	954,960	44.9
22	1,854,724	▲7,708	▲0.41	903,398	951,326	45.4
23	1,849,196	▲5,528	▲0.30	900,234	948,962	45.7
24	1,840,789	▲8,407	▲0.45	895,692	945,097	46.0
25	1,832,330	▲8,459	▲0.46	891,373	940,957	46.3
26	1,824,847	▲7,483	▲0.41	887,778	937,069	46.6
27	1,815,865	▲8,982	▲0.49	883,516	932,349	46.9
28	1,808,138	▲7,727	▲0.43	880,207	927,931	47.2
29	1,799,941	▲8,197	▲0.45	876,633	923,308	47.5
30	1,791,959	▲7,982	▲0.44	873,697	918,262	47.7
令和元年	1,781,881	▲10,078	▲0.56	869,677	912,204	48.0
2	1,770,254	▲11,627	▲0.65	864,475	905,779	48.4
3	1,755,415	▲14,839	▲0.84	857,062	898,353	48.7
4	1,742,703	▲12,712	▲0.72	851,345	891,358	48.9
5	1,727,503	▲15,200	▲0.87	844,272	883,231	49.2

資料 三重県戦略企画部統計課

（注）人口は各年10月1日現在の人口である。

- ・平成12年、17年、22年、27年及び令和2年は国勢調査による
- ・令和3年、4年及び5年は三重県月別人口調査による推計人口
- ・上記以外の年は国勢調査結果による補間補正人口

## 2 年齢構成

令和5年10月1日現在の三重県の人口を年齢3区分別にみると、年少人口（15歳未満）は196,627人で、総人口に占める割合は11.4%、生産年齢人口（15～64歳）は969,949人で割合が56.1%、高齢者人口（65歳以上）は520,888人で割合が30.2%となっている。

年齢3区分別人口の推移をみると、高齢者人口は増加から横ばい傾向、年少人口と生産年齢人口は減少から横ばい傾向となっている。

表2 年齢3区分別人口の推移 — 三重県（昭和20年～令和5年）

年次	総数 (人)	年少人口		生産年齢人口		高齢者人口	
		(15歳未満)	割合 (%)	(15～64歳)	割合 (%)	(65歳以上)	割合 (%)
昭和20年	1,394,286	507,777	36.4	803,772	57.6	82,737	5.9
25	1,461,197	502,886	34.4	869,474	59.5	88,810	6.1
30	1,485,582	474,787	32.0	911,774	61.4	99,017	6.7
35	1,485,054	427,532	28.8	950,531	64.0	106,991	7.2
40	1,514,467	375,217	24.8	1,019,994	67.4	119,256	7.9
45	1,543,083	360,446	23.4	1,044,451	67.7	138,186	9.0
50	1,626,002	385,615	23.7	1,080,115	66.4	160,166	9.9
55	1,686,936	385,969	22.9	1,113,812	66.0	187,019	11.1
60	1,747,311	371,893	21.3	1,164,508	66.6	210,815	12.1
平成2年	1,792,514	330,251	18.4	1,218,368	68.0	243,358	13.6
7	1,841,358	303,645	16.5	1,240,428	67.4	297,129	16.1
12	1,857,339	283,081	15.2	1,222,594	65.8	350,959	18.9
17	1,866,963	266,741	14.3	1,197,255	64.1	400,647	21.5
22	1,854,724	253,174	13.7	1,142,275	61.6	447,103	24.1
27	1,815,865	233,525	12.9	1,061,577	58.5	501,046	27.6
令和2年	1,770,254	211,090	11.9	997,052	56.3	522,073	29.5
3	1,755,415	206,522	11.8	985,313	56.1	523,541	29.8
4	1,742,703	201,916	11.6	978,299	56.1	522,449	30.0
5	1,727,503	196,627	11.4	969,949	56.1	520,888	30.2

資料 三重県戦略企画部統計課

(注)・昭和25年～令和2年は国勢調査による。

- ・昭和20年は昭和20年人口調査（昭和20年11月1日現在）による。
- ・令和3年、4年及び5年は三重県月別人口調査による推計値（各年10月1日現在）。
- ・総数には年齢不詳を含み、年齢3区分別人口の割合は年齢不詳を含む総数を分母として算出している。

### 3 労働力人口

令和2年国勢調査結果によると、三重県の15歳以上人口1,519,125人のうち、就業者は845,768人、完全失業者は27,190人で、この両者を合わせた労働力人口は、872,958人と、平成27年の前回調査時に比べ3.4%（30,776人）減少した。また、15歳以上人口に占める労働力人口の割合である労働力率（※）は62.2%となり、前回調査と比べ2.3ポイント上昇した。

男女別に労働力率の推移をみると、男性は71.5%で前回調査（70.5%）を1.0ポイント上昇し、女性は53.6%で前回調査（50.2%）を3.4ポイント上昇した。

（※）労働力率は、15歳以上人口から労働力状態「不詳」を除いて算出。

表3 労働力状態別15歳以上人口 — 三重県  
(平成12年～令和2年)

年次別 労働力状態別	平成12年	平成17年	平成22年	平成27年	令和2年
総数	1,573,553	1,597,902	1,589,378	1,562,623	1,519,125
労働力人口	967,307	968,343	943,072	903,734	872,958
就業者	929,866	922,622	895,097	872,773	845,768
完全失業者	37,441	45,721	47,975	30,961	27,190
非労働力人口	598,476	605,699	591,512	603,939	529,859
男性	755,447	768,870	765,827	752,653	734,374
労働力人口	568,557	562,698	544,396	509,658	481,571
就業者	544,337	532,266	511,778	489,227	464,619
完全失業者	24,220	30,432	32,618	20,431	16,952
非労働力人口	181,399	189,924	193,810	213,022	191,698
女性	818,106	829,032	823,551	809,970	784,751
労働力人口	398,750	405,645	398,676	394,076	391,387
就業者	385,529	390,356	383,319	383,546	381,149
完全失業者	13,221	15,289	15,357	10,530	10,238
非労働力人口	417,077	415,775	397,702	390,917	338,161

資料 「国勢調査」

(注) 総数には労働力状態「不詳」を含む。

## IV 産 業

### 1 事業所数及び従業者数

令和3年経済センサス - 活動調査（以下「R3活動調査」）による令和3年6月1日現在の三重県内の事業所数は、72,261事業所であった。

三重県内の従業者数は、798,103人で、1事業所当たりの従業者数は11.0人となった。

※ 事業内容等が不詳の事業所を除く。（以下同じ）

※ 国及び地方公共団体の事業所を除く。（以下同じ）

表4 事業所数及び従業者数

	事業所数	従業者数	
			1事業所当たり従業者数
R3活動調査	72,261	798,103	11.0
【参考】 H28活動調査	77,168	801,130	10.4

資料 三重県戦略企画部統計課「令和3年経済センサス - 活動調査」

### 2 産業別事業所数及び従業者数

事業所数を産業大分類別にみると、「卸売業、小売業」が17,456事業所(全体の24.2%)と最も多く、次いで「宿泊業、飲食サービス業」が8,007事業所(11.1%)、「建設業」が7,422事業所(10.3%)、「製造業」が6,789事業所(9.4%)、「サービス業(他に分類されないもの)」が6,539事業所(9.0%)となっている。

一方、従業者数は「製造業」が207,911人(全体の26.1%)と最も多く、次いで「卸売業、小売業」が142,069人(17.8%)、「医療、福祉」が107,481人(13.5%)、「宿泊業、飲食サービス業」が63,978人(8.0%)、「サービス業(他に分類されないもの)」が63,065人(7.9%)となっている。

表5 産業別事業所数及び従業者数

	事業所数	構成比(%)	従業者数	構成比(%)
	72,261	100.0	798,103	100.0
A,B 農業、林業、漁業	804	1.1	8,980	1.1
C 鉱業、採石業、砂利採取業	40	0.1	427	0.1
D 建設業	7,422	10.3	46,857	5.9
E 製造業	6,789	9.4	207,911	26.1
F 電気・ガス・熱供給・水道業	179	0.2	2,947	0.4
G 情報通信業	469	0.6	5,707	0.7
H 運輸業、郵便業	1,943	2.7	45,358	5.7
I 卸売業、小売業	17,456	24.2	142,069	17.8
J 金融業、保険業	1,299	1.8	16,843	2.1
K 不動産業、物品賃貸業	3,645	5.0	14,179	1.8
L 学術研究、専門・技術サービス業	2,712	3.8	16,334	2.0
M 宿泊業、飲食サービス業	8,007	11.1	63,978	8.0
N 生活関連サービス業、娯楽業	6,125	8.5	30,097	3.8
O 教育、学習支援業	2,197	3.0	17,871	2.2
P 医療、福祉	5,977	8.3	107,481	13.5
Q 複合サービス事業	658	0.9	7,999	1.0
R サービス業(他に分類されないもの)	6,539	9.0	63,065	7.9

資料 三重県戦略企画部統計課「令和3年経済センサス-活動調査」

## V 労働市場の概況

### 1 雇用失業情勢

県内の雇用失業情勢は、平成20年秋のリーマン・ショック以降厳しい状況が続き、平成22年度にはようやく持ち直しの動きがみられはじめ、緩やかに改善した。平成25年度後半には、消費税増税に伴う駆け込み需要などがあり、平成27年度には一部の製造業で新興国の経済成長鈍化の影響があった。有効求人倍率は平成25年6月に1倍を超え、平成31年1月には1.74倍まで上昇。平成31年2月以降は米中貿易摩擦などで低下傾向となり、さらに新型コロナウイルス感染拡大により経済状況が急速かつ大幅に悪化。有効求人倍率も令和2年8月には1.01倍まで低下したものの、令和3年5月以降、持ち直しの動きが見られはじめ、有効求人倍率も再び上昇し、令和4年8月には1.43倍まで回復した。しかし、令和5年になり、物価高騰の影響が見られ始め、求人数が減少。それに伴い、有効求人倍率も低下傾向となり、令和6年3月には、1.22倍まで低下することになった。

三重県の完全失業率（モデル推計値）は、新型コロナウイルス感染拡大により、令和2年7～9月期に2.4%まで上昇し、その後も2%台で推移していたが、令和3年10～12月期に1.8%に低下後、落ち着きを見せ、令和5年平均の完全失業率は1.7%（全国2.6%）となった。

令和5年度の求人の動向は、前年度との比較で新規求人数は8.3%減、有効求人数についても7.7%減となり、3年ぶりに減少した。

求人の動きを前年同期比の時系列（四半期ベース）でみると、新規求人数は、平成22年1～3月期以降、平成26年4～6月期まで18期連続で増加となった。増加幅については、平成22年度中は二桁の増加幅で推移し、平成23年4～6月期には東日本大震災の影響により2.7%増と一時的に増加幅が縮小したものの、再び増加幅が拡大し、平成24年1～3月期から7～9月期まで3期連続で二桁の増加を続けた。平成24年10～12月期は8.7%増と、世界経済の減速の影響を受け増加幅は縮小し、以降3期連続で一桁の増加幅に留まった。平成25年度に入ると平成26年4月からの消費税にむけての駆け込み需要から堅調に推移し、消費税増税前の駆け込み需要の反動減から平成26年7～9月期は2.3%減となった。その後、小幅な増加に転じたが、平成28年1～3月期に2.0%減となった後、平成30年10～12月期にかけて11期連続で増加した。平成31年1～3月期に2.0%の減少に転じた後、新型コロナウイルス感染拡大の影響もあり、令和3年1～3月期まで9期連続で減少したが、令和3年度になり増加に転じ、令和4年10～12月期まで増加が続いた。しかし、物価高騰の影響で令和5年1～3月期から減少に転じ、令和5年4～6月期は6.0%減、令和5年7～9月期は8.6%減、令和5年10～12月期は9.0%減、令和6年1～3月期は9.6%減と5期連続で減少した。

有効求人数は、平成22年4～6月期以降、平成24年10～12月期の11.6%増まで11期連続で二桁の増加を続け、平成25年1～3月期、平成25年4～6月期に増加幅が一時的に縮小したものの、その後は堅調に推移した。平成26年度に入ると消費税増税の反動減から増加幅が縮小し、平成28年度にかけて弱い動きが続いたが、平成29年度に入って持ち直し、5%～8%の増加幅で推移した。平成30年7～9月期以降は増加幅が縮小し、平成31年4月～令和元年6月

期に3.0%の減少に転じて以降、令和2年度には新型コロナウイルス感染拡大の影響も受け、8期連続で減少した。その後、令和3年4～6月期に7.5%増となった後は回復傾向にあったものの、物価高騰の影響を受け、令和5年1～3月期に再び減少に転じ、令和5年4～6月期は6.2%減、令和5年7～9月期は7.4%減、令和5年10～12月期は8.8%減、令和6年1～3月期は8.3%減と5期連続の減少となった。

令和5年度の求職者の動向は、前年度との比較で、新規求職申込件数は1.0%増となり14年ぶりに増加した。有効求職者数も1.9%増となり、3年ぶりに増加した。

求職の動きを前年同期比の時系列（四半期ベース）で見ると、新規求職申込件数は、平成20年秋のリーマン・ショックの影響から、新規求職者が81.4%の大幅増となった平成21年1～3月期をピークに増加幅は徐々に減少したものの、平成21年10～12月期まで増加が継続した。平成22年1～3月期に前年同期比18.5%減と7期ぶりに減少に転じた後は、一時的に増加する期もあったものの、令和2年1～3月期まで減少傾向が続いた。令和2年4～6月期は、新型コロナウイルス感染拡大の影響を受け0.9%増の増加となったが、令和2年10～12月期には7.0%減と減少し、その後も一時的に増加する期はあったものの減少傾向は継続した。しかし、令和5年1～3月期に4.9%増となって以降、増加傾向に転じ、令和5年度は、4～6月期は3.0%増、7～9月期は2.9%増、10～12月期は2.5%増と4期連続で増加したが、令和6年1～3月期は3.9%減と再び減少した。

有効求職者数は、新規求職者の増加を受けて平成20年10～12月期から増加に転じ、平成21年4～6月期には75.6%増と増加幅が最大となった。その後、平成22年1～3月期に0.4%の減少に転じた後、平成24年7～9月期の4.4%減まで11期連続で減少した。その後、平成24年10～12月期から2期連続での増加となったが、平成25年4～6月期に1.2%減と再び減少に転じ20期連続で減少した。平成30年度に入ると1%未満の幅で増加と減少を繰り返すなど概ね横ばいで推移していたが、令和元年10～12月期には2.4%増となり増加に転じた。令和2年度は新型コロナウイルス感染拡大の影響により増加傾向となったが、令和3年7～9月期に7.6%減となって以降減少に転じ、令和5年4～6月期の0.5%減まで8期連続で減少した。しかし、新規求職者の増加を受けて、7～9月期は3.7%増、10～12月期は2.4%増、令和6年1～3月期は2.2%増と3期連続の増加となった。

このような求人・求職の動きを受けて、令和5年度平均の新規求人倍率（原数値）は2.05倍となり、前年度より0.20ポイントの低下となった。また、有効求人倍率（原数値）は1.27倍となり、前年度に比べ0.13ポイントの低下となった。

正社員有効求人倍率は、雇用失業情勢の改善基調を受け平成30年12月には1.27倍となり、平成16年11月の統計開始以来、最高の水準となった。令和5年度計は1.00倍となり、2年連続で1倍は上回ったものの、求人数の減少と求職者数の増加傾向を受けて、前年度を0.09ポイント下回った。

現下の雇用情勢については、物価の高騰が企業収益を圧迫し、求人数の減少傾向が続いており、改善の動きに弱さが見られている。



図1-1 全国の求人倍率と完全失業率の推移（季節調整値）

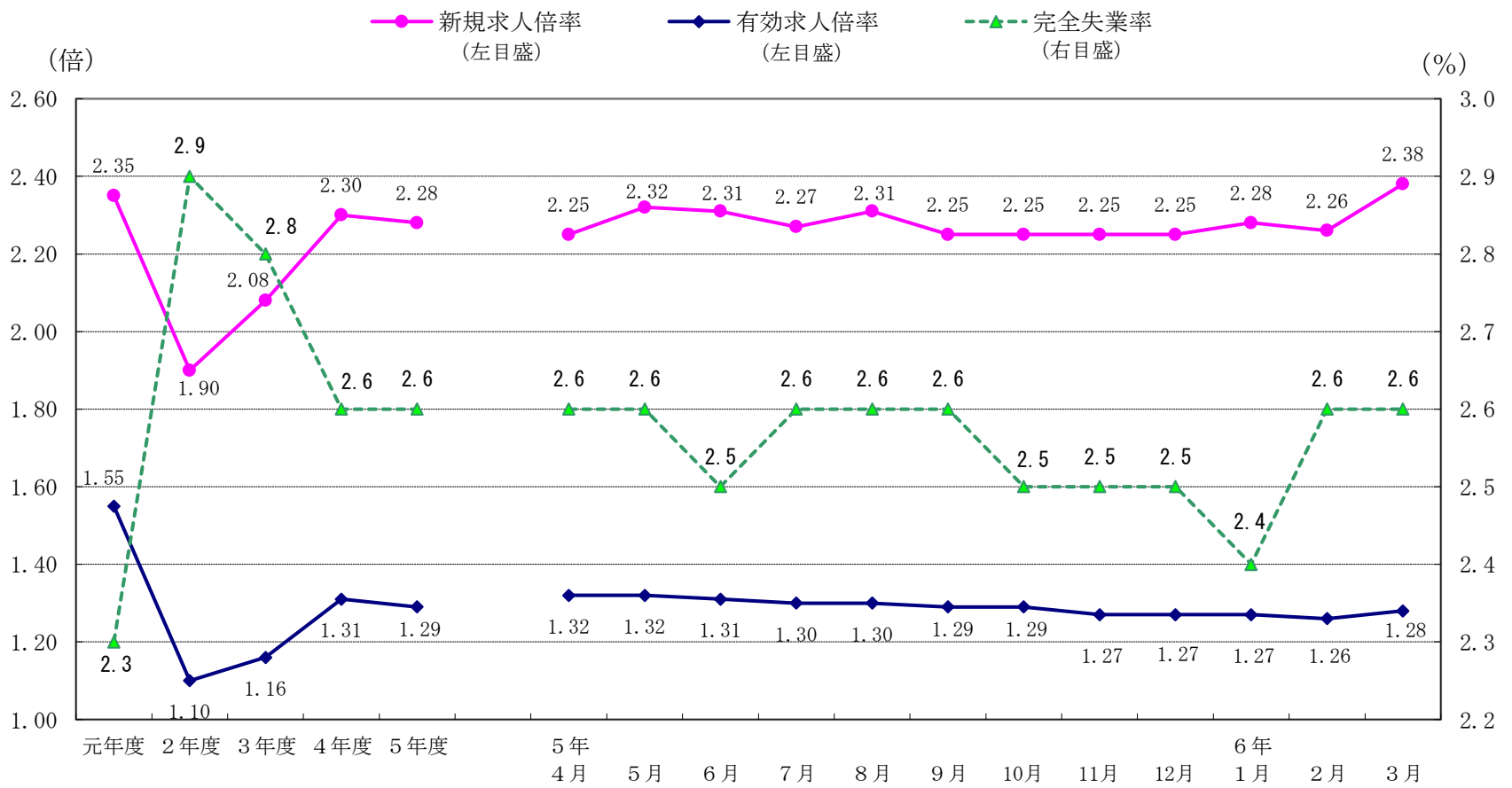

[注]年度の各数値については原数値。

図1-2 三重県の求人倍率の推移（季節調整値）

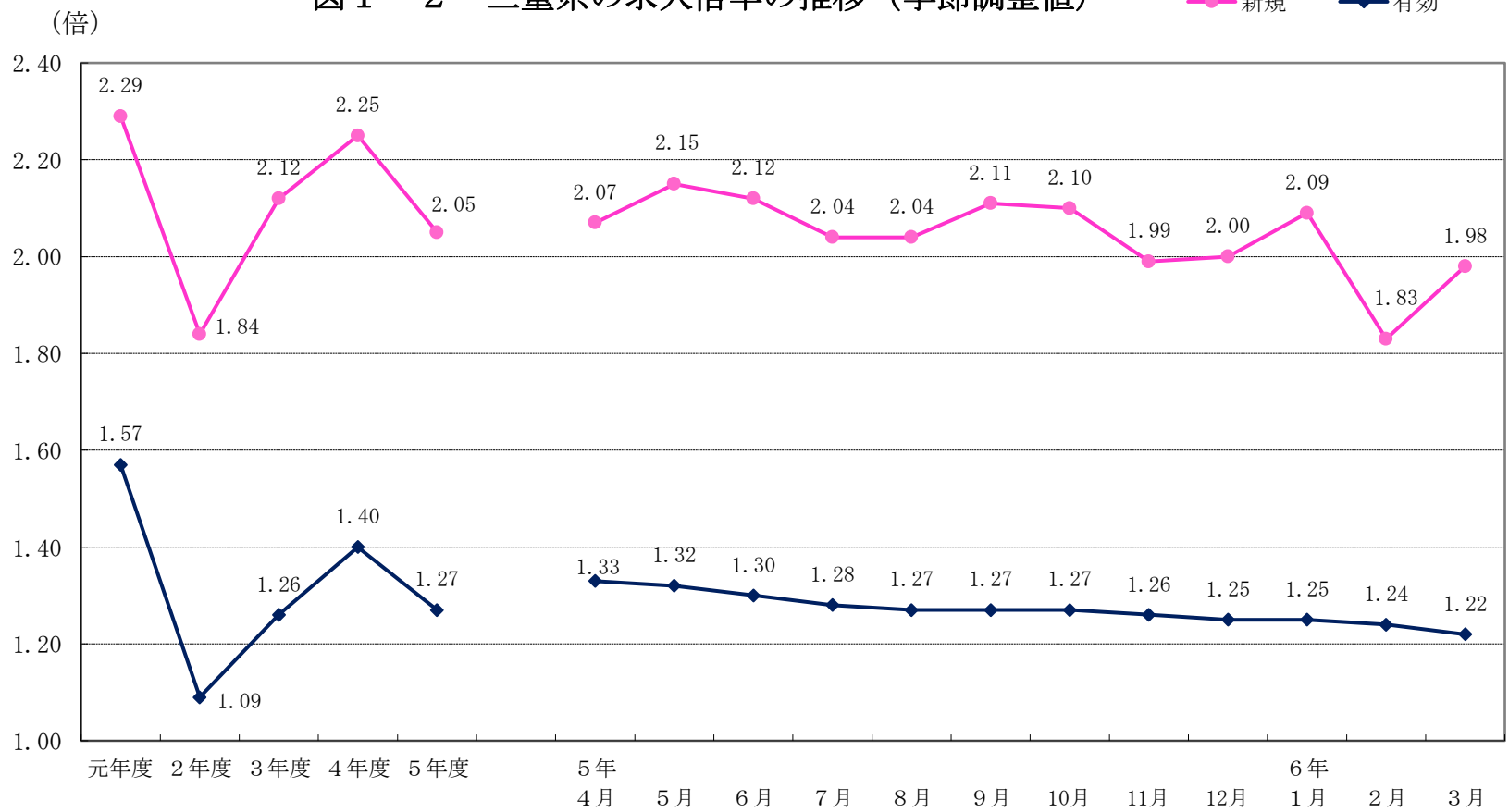

[注]年度の各数値については原数値。

表6 求人倍率の推移

(倍)

区分	三重県				全国	
	新規		有効		新規	有効
	季節調整値	原数値	季節調整値	原数値	季節調整値	季節調整値
令和元年度	—	2.29	—	1.57	2.35	1.55
令和2年度	—	1.84	—	1.09	1.90	1.10
令和3年度	—	2.12	—	1.26	2.08	1.16
令和4年度	—	2.25	—	1.40	2.30	1.31
令和5年度	—	2.05	—	1.27	2.28	1.29
令和5年4月	2.07	1.52	1.33	1.26	2.25	1.32
5月	2.15	1.85	1.32	1.19	2.32	1.32
6月	2.12	2.18	1.30	1.20	2.31	1.31
7月	2.04	2.18	1.28	1.24	2.27	1.30
8月	2.04	2.04	1.27	1.24	2.31	1.30
9月	2.11	2.20	1.27	1.26	2.25	1.29
10月	2.10	2.17	1.27	1.28	2.25	1.29
11月	1.99	2.34	1.26	1.32	2.25	1.27
12月	2.00	2.57	1.25	1.36	2.25	1.27
令和6年1月	2.09	2.15	1.25	1.36	2.28	1.27
2月	1.83	1.88	1.24	1.33	2.26	1.26
3月	1.98	1.87	1.22	1.26	2.38	1.28

\*全国の求人倍率のうち、年度については原数値。

表7 年齢別常用有効求人倍率

(倍)

区分 年月	24歳以下	25～24歳	35～44歳	45～54歳	55～64歳	65歳以上	計
令和元年10月	1.67	1.62	1.52	1.35	1.26	1.26	1.44
令和2年10月	1.13	1.11	1.05	0.93	0.80	0.67	0.94
令和3年10月	1.42	1.38	1.30	1.11	0.94	0.74	1.13
令和4年10月	1.67	1.61	1.49	1.28	1.06	0.79	1.29
令和5年10月	1.48	1.44	1.34	1.13	0.96	0.72	1.15

\*求職者1人あたりの就職機会を算定し算出する「就職機会積み上げ方式」による。

## 2 求人の動向

令和5年度の新規求人数は129,504人で、前年度に比べ▲8.3%（11,745人）減少し、有効求人数は377,262人で同▲7.7%（31,340人）の減少となった。

有効求人数を四半期別に前年同期と比較すると、令和5年4月～6月期▲6.2%減、7～9月期▲7.4%減、10～12月期▲8.8%減、6年1～3月期▲8.3%減と、減少傾向となった。

令和5年度の新規求人を主要産業別に前年比でみると、「生活関連サービス業、娯楽業」（0.7%、32人増）などが増加し、「建設業」（▲10.6%、1,348人減）、「製造業」（▲13.6%、2,711人減）、「運輸業、郵便業」（▲10.1%、902人減）、「卸売業、小売業」（▲1.2%、157人減）、「宿泊業、飲食サービス業」（▲17.6%、2,202人減）、「医療、福祉」（▲4.0%、1,316人減）、「サービス業（他に分類されないもの）」（▲11.7%、2,598人減）などが減少した。

「製造業」を主な業種別にみると、「食料品」（▲8.6%、246人減）、「化学工業」（▲9.2%、78人減）、「プラスチック製品」（▲11.9%、152人減）、「金属製品」（▲16.6%、368人減）、「はん用機械器具」（▲22.4%、315人減）、「生産用機械器具」（▲8.6%、113人減）、「電子部品・デバイス・電子回路」（▲15.8%、185人減）、「電気機械器具」（▲27.6%、420人減）、「輸送用機械器具」（▲13.3%、348人減）など、ほとんどの業種で減少した。

雇用形態別では、パートを除く新規求人が77,421人で▲8.6%（7,255人）の減少、パート新規求人は52,083人で▲7.9%（4,490人）の減少となった。

一方、令和5年度の正社員の有効求人数は168,951人で前年度比▲5.7%（10,272人）の減少であった。新規求人数全体（129,504人）に対する正社員求人数（57,130人）の割合は44.1%となり、前年度に比べ0.9ポイント上昇、正社員有効求人倍率は前年度に比べ0.09ポイント低下し1.00倍となった。

図2 求人の推移（学卒を除き、パートを含む。）



表8 新規求人の動き

(人、%)

区分 年度		全数		パートを除く		パート	
		求人数	増減率(%)	求人数	増減率(%)	求人数	増減率(%)
令和元年度		149,013	▲ 8.2	84,005	▲ 8.2	65,008	▲ 8.3
令和2年度		118,042	▲ 20.8	67,185	▲ 20.0	50,857	▲ 21.8
令和3年度		133,667	13.2	79,742	18.7	53,925	6.0
令和4年度		141,249	5.7	84,676	6.2	56,573	4.9
令和5年度		129,504	▲ 8.3	77,421	▲ 8.6	52,083	▲ 7.9
四 半 期 別	4～6月	32,490	▲ 6.0	19,224	▲ 8.1	13,266	▲ 3.0
	7～9月	32,086	▲ 8.6	19,497	▲ 9.2	12,589	▲ 7.5
	10～12月	31,995	▲ 9.0	19,124	▲ 10.1	12,871	▲ 7.3
	1～3月	32,933	▲ 9.6	19,576	▲ 6.8	13,357	▲ 13.3

表9 有効求人の動き(月平均)

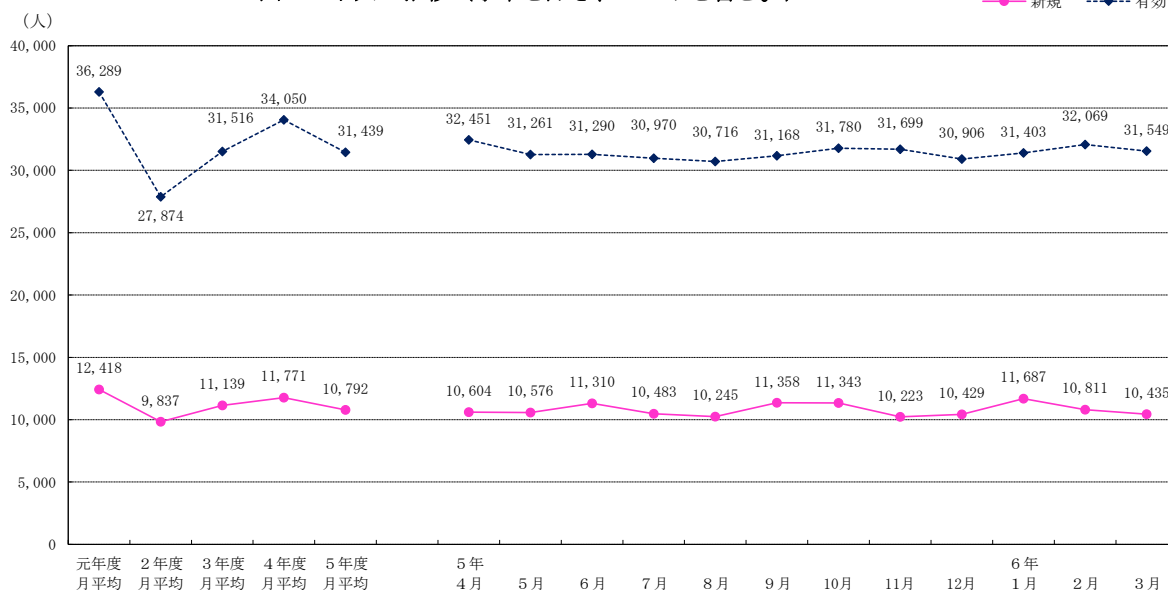
(人、%)

区分 年度		全数		パートを除く		パート	
		求人数	増減率(%)	求人数	増減率(%)	求人数	増減率(%)
令和元年度		36,289	▲ 7.6	20,617	▲ 7.5	15,672	▲ 7.8
令和2年度		27,874	▲ 23.2	16,073	▲ 22.0	11,801	▲ 24.7
令和3年度		31,516	13.1	18,987	18.1	12,529	6.2
令和4年度		34,050	8.0	20,731	9.2	13,319	6.3
令和5年度		31,439	▲ 7.7	19,020	▲ 8.3	12,419	▲ 6.8
四 半 期 別	4～6月	31,667	▲ 6.2	18,952	▲ 8.0	12,715	▲ 3.4
	7～9月	30,951	▲ 7.4	18,873	▲ 8.4	12,078	▲ 5.8
	10～12月	31,462	▲ 8.8	19,125	▲ 9.5	12,336	▲ 7.6
	1～3月	31,674	▲ 8.3	19,129	▲ 7.1	12,545	▲ 10.0

図3 産業別新規求人の推移（対前年同期比・月平均比較）



図4 製造業の業種別新規求人の推移（対前年同期比・月平均比較）



### 3 求職の動向

令和5年度の新規求職申込件数は63,305件で、前年度に比べ1.0%（611件）増加し、有効求職者数は296,321人で同1.9%（5,459人）の増加となった。

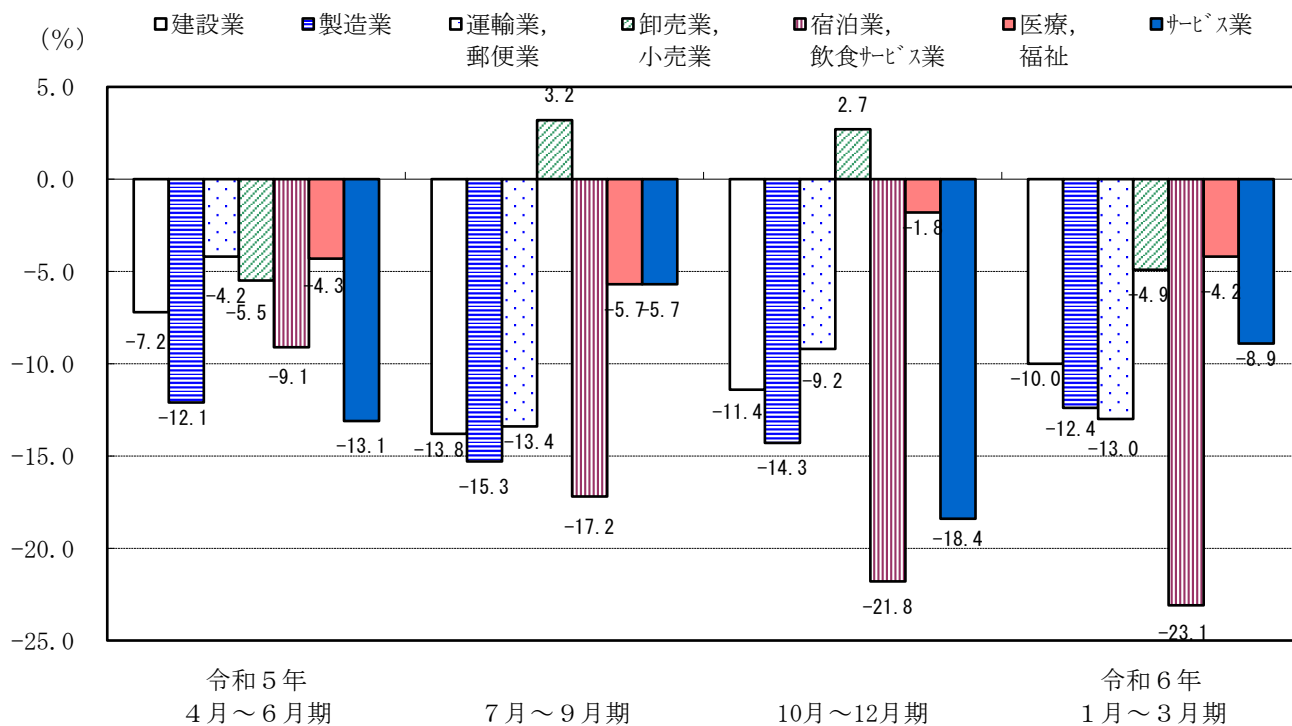
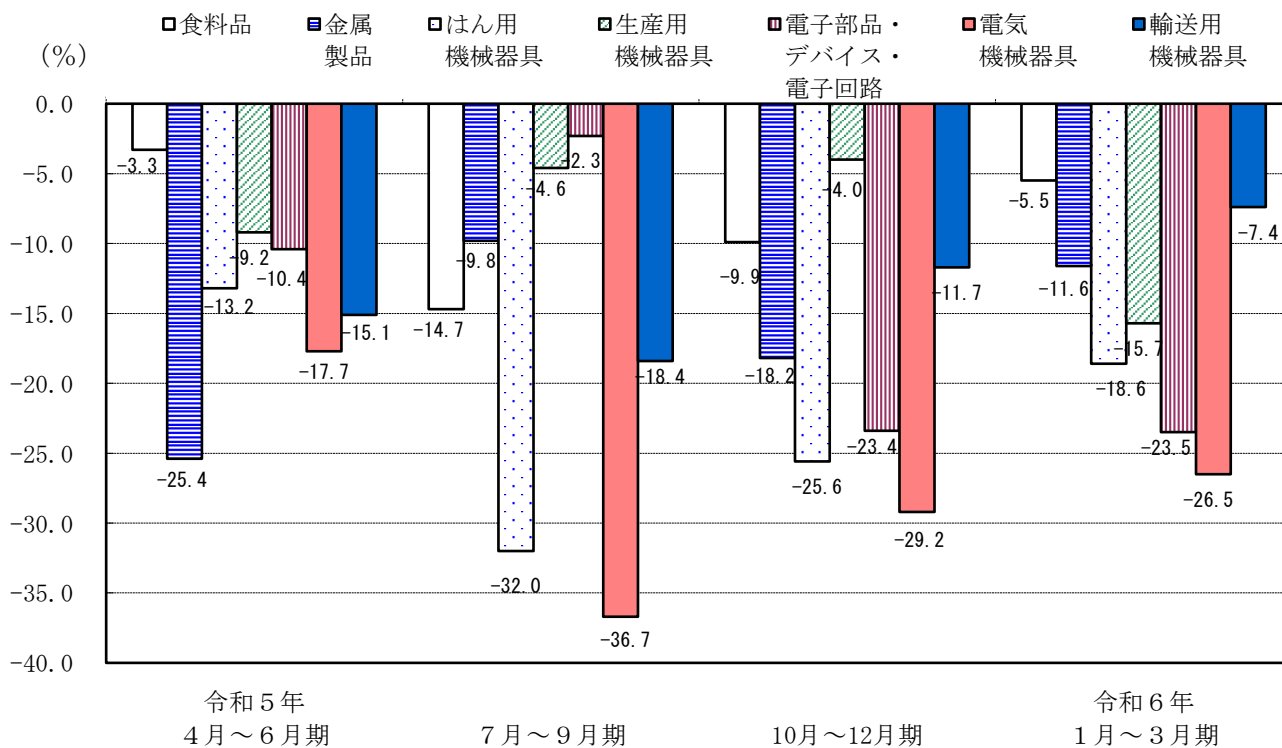
有効求職者を四半期別に前年同期と比較すると、令和5年4月～6月期▲0.5%減、7～9月期3.7%増、10～12月期2.4%増、6年1～3月期2.2%増となり、減少から増加へと転じた。

令和5年度の新規求職者を年齢区分別にみると、45歳未満の者は26,629人で▲3.1%の減少、45歳以上の者は36,676人で4.1%の増加となった。

雇用形態別では、パートを除く新規求職申込件数は37,831件で2.0%（748件）増加、パートの新規求職申込件数は25,474件で▲0.5%（137件）減少した。

令和5年度の新規常用求職者（パートを含む）を態様別にみると、「在職求職者」が▲0.3%の減少、「離職者」は1.7%の増加、「無業者」は0.6%の増加となった。「離職者」の態様別では、「定年到達者」が2.5%の増加、「事業主都合離職者」が5.9%の増加、「自己都合離職者」が0.2%の増加となった。

図5 求職の推移（学卒を除き、パートを含む。）



表 10 新規求職の動き

(人、%)

区分 年度		全数	男	女	パートを 除く	パート
令和元年度		65,081	29,516	35,459	40,344	24,737
令和2年度		64,308	29,705	34,565	39,694	24,614
令和3年度		63,005	29,374	33,593	37,773	25,232
令和4年度		62,694	28,749	33,877	37,083	25,611
令和5年度		63,305	29,390	33,854	37,831	25,474
対前年度増減率 5年度/4年度		1.0	2.2	▲ 0.1	2.0	▲ 0.5
四 半 期 別	4～6月	17,896	8,227	9,650	10,145	7,751
	7～9月	14,978	6,906	8,057	9,260	5,718
	10～12月	13,658	6,578	7,065	8,353	5,305
	1～3月	16,773	7,679	9,082	10,073	6,700

表 11 年齢区分別新規求職者の動き (学卒を除き、パートを含む。)

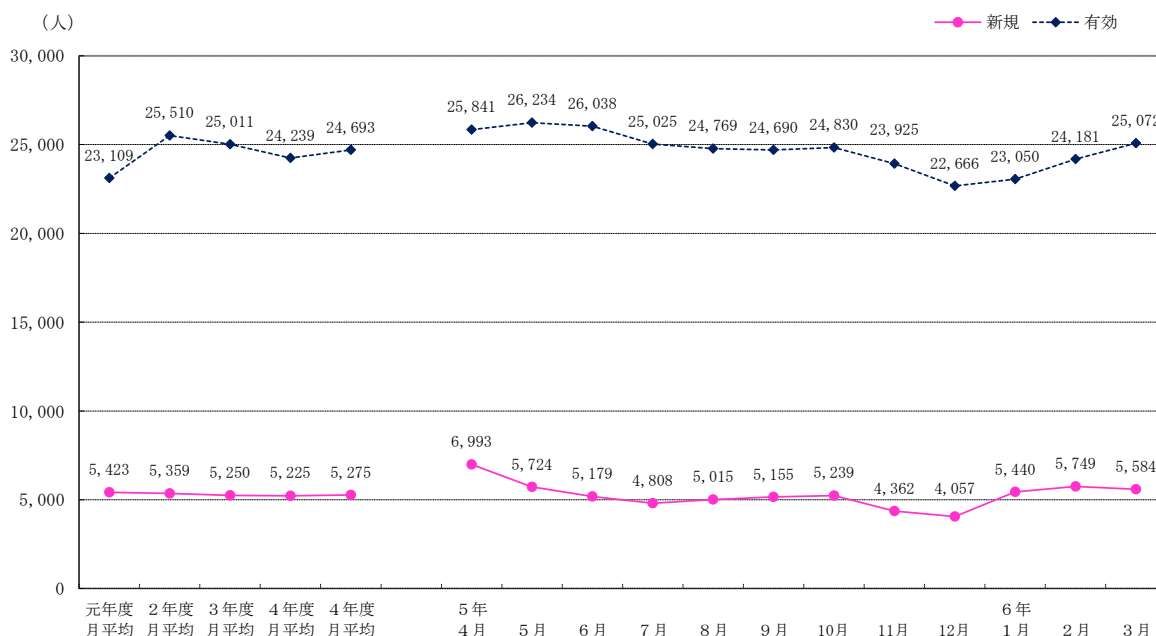
(人、%)

区 分		45歳未満			45歳以上			合 計		
		計	男	女	計	男	女	計	男	女
求職者	5年度	26,629	10,431	16,161	36,676	18,959	17,693	63,305	29,390	33,854
	4年度	27,468	10,697	16,726	35,226	18,052	17,151	62,694	28,749	33,877
5年度/4年度増減率		▲ 3.1	▲ 2.5	▲ 3.4	4.1	5.0	3.2	1.0	2.2	▲ 0.1

表 12 有効求職者の動き (月平均)

(人、%)

区分 年度		全数	男	女	パートを 除く	パート
令和元年度		23,109	10,811	12,263	13,691	9,418
令和2年度		25,510	12,163	13,321	15,214	10,296
令和3年度		25,011	12,118	12,873	14,448	10,564
令和4年度		24,239	11,677	12,536	13,725	10,514
令和5年度		24,693	11,936	12,736	14,170	10,523
対前年度増減率 5年度/4年度		1.9	2.2	1.6	3.2	0.1
四 半 期 別	4～6月	26,038	12,537	13,480	14,477	11,561
	7～9月	24,828	11,871	12,936	14,387	10,441
	10～12月	23,807	11,571	12,213	13,769	10,038
	1～3月	24,101	11,766	12,314	14,047	10,054

(注) 項目毎に小数点以下第1位を四捨五入しているため、就業形態区分計は必ずしも全数に一致しない。求職登録の際に男女別の記載を希望しない求職者に配慮し、平成16年11月から求職申込書の性別欄を登録時の必須入力項目から外したため、求職関係の数値については、当該項目の計と男女計が必ずしも一致しなくなっている。

表 13 中高年齢有効求職者の動き（パートタイムを含む。）

（人、%、ポイント）

年度	区分	総数					全有効求職者に占める割合	
		(月平均)	男	女	45～54歳	55～64歳		65歳以上
令和元年度		12,132	6,288	5,826	4,469	4,792	2,872	52.5
令和2年度		13,985	7,377	6,596	5,152	5,551	3,282	54.8
令和3年度		14,082	7,572	6,502	4,998	5,614	3,471	56.3
令和4年度		13,856	7,391	6,456	4,741	5,505	3,611	56.1
令和5年度		14,382	7,661	6,713	4,976	5,568	3,838	58.2
対前年度増減率 5年度／4年度		3.8	3.7	4.0	5.0	1.1	6.3	2.1
四半 期別	4～6月	15,305	8,138	7,160	4,991	5,749	4,565	58.8
	7～9月	14,335	7,558	6,770	5,057	5,698	3,580	57.7
	10～12月	13,769	7,378	6,383	4,896	5,386	3,486	57.8
	1～3月	14,117	7,570	6,538	4,957	5,439	3,720	58.6

- (注) 1 項目毎に小数点以下第1位を四捨五入しているため、区分計は必ずしも全数に一致しない。求職登録の際に男女別の記載を希望しない求職者に配慮し、平成16年11月から求職申込書の性別欄を登録時の必須入力項目から外したため、求職関係の数値については、当該項目の計と男女計が一致しない。
- 2 対前年度増減率欄のうち、全有効求職者に占める割合欄の数値は増減差（ポイント）である。

#### 4 就職の動向

令和5年度の就職件数は18,022件で前年度に比べ▲4.0%（760件）減少した。雇用形態別にみると、パートを除く就職件数は9,111件で前年度比▲1.1%（101件）の減少、パートの就職件数は8,911件で同▲6.9%（659件）の減少となった。全就職件数に対するパートの割合は49.4%で、前年度（51.0%）に比べ1.6ポイント下回った。

年齢区分別では、45歳未満の者が7,508件で▲5.8%（466件）減少し、45歳以上の者は10,514件で▲2.7%（294件）減少した。

就職率（新規求職者のうち安定所の紹介で就職した者の割合）は28.5%で、前年度（30.0%）に比べ1.5ポイント下回った。全就職件数に占める雇用保険受給者の割合は25.3%で前年度（24.1%）を1.2ポイント上回った。



図6 就職件数の推移（学卒を除き、パートを含む。）

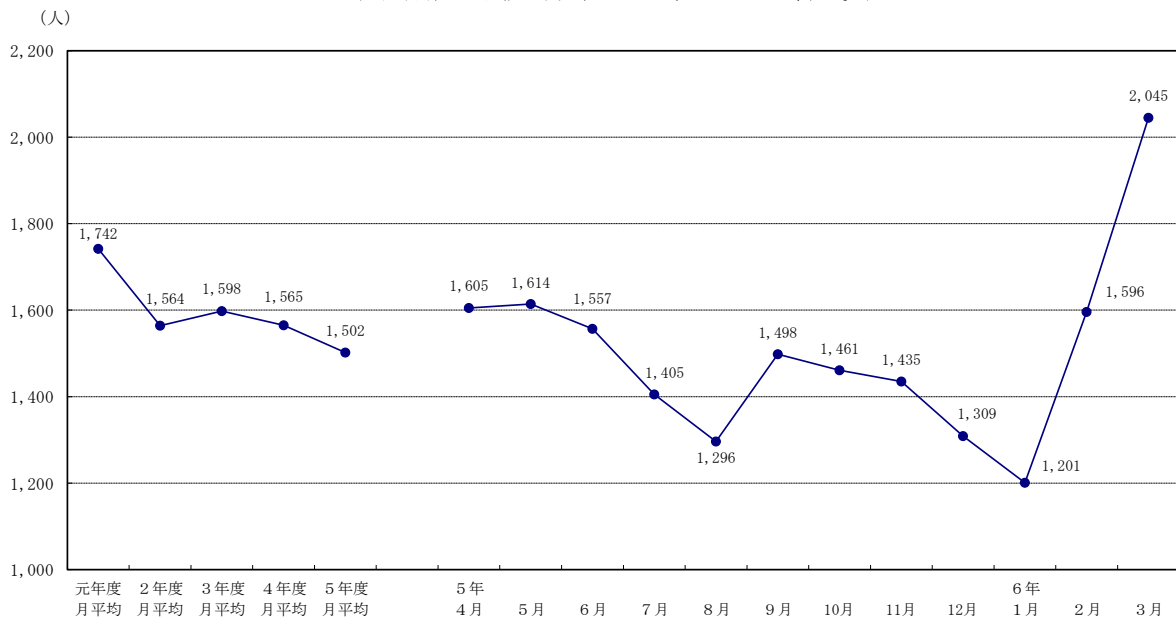

## 5 雇用保険適用事業所と被保険者の状況

令和5年度末における雇用保険の適用事業所数は30,285事業所で前年度末（30,163事業所）と比べ0.4%（122事業所）の増加、被保険者数は507,399人で前年度末（507,077人）と比べ0.1%（322人）の増加となった。

適用事業所数を主要産業別の構成比順でみると、「建設業」が20.9%と最も高く、次いで、「卸売業,小売業」14.0%、「製造業」13.9%、「医療,福祉」12.6%、「サービス業」9.5%、「宿泊業,飲食サービス業」5.8%、「生活関連サービス業,娯楽業」4.6%、「運輸業,郵便業」4.2%、「学術研究,専門・技術サービス業」3.8%の順となっている。

製造業内の主な業種の構成比では、「金属製品製造業」15.4%、「食料品製造業」12.6%、「輸送用機械器具製造業」11.8%、「電気機械器具製造業」9.0%、「はん用機械器具製造業」6.7%の順となっている。

一方、被保険者数を主要産業別の構成比順でみると、「製造業」の割合が32.6%と最も高く、以下、「医療,福祉」15.8%、「卸売業,小売業」9.8%、「サービス業」9.2%、「運輸業,郵便業」6.8%、「建設業」6.2%と続いている。

製造業内の主な業種の構成比では、「電気機械器具製造業」19.6%、「輸送用機械器具製造業」14.9%、「食料品製造業」9.1%、「化学工業」9.1%、「電子部品・デバイス・電子回路」8.0%、「はん用機械器具製造業」7.3%の順となっている。

表14 主要産業別適用事業所数、雇用保険被保険者数

(令和6年3月末現在)

	適用事業所数	月末被保険者数
令和5年度末産業計	30,285	507,399
建設業	6,331	31,674
製造業	4,209	165,338
運輸業, 郵便業	1,259	34,446
卸売業, 小売業	4,239	49,603
金融業, 保険業	284	13,434
学術研究, 専門・技術サービス業	1,158	9,127
宿泊業, 飲食サービス業	1,762	16,619
生活関連サービス業, 娯楽業	1,388	12,035
医療, 福祉	3,801	80,305
複合サービス事業	625	8,290
サービス業	2,887	46,613
その他	2,342	39,915
令和4年度末産業計	30,163	507,077
対前年度比	0.4	0.1

図7-1 主要産業別適用事業所構成比 (%)

令和6年3月末現在



図7-2 主要産業別被保険者数構成比 (%)

令和6年3月末現在

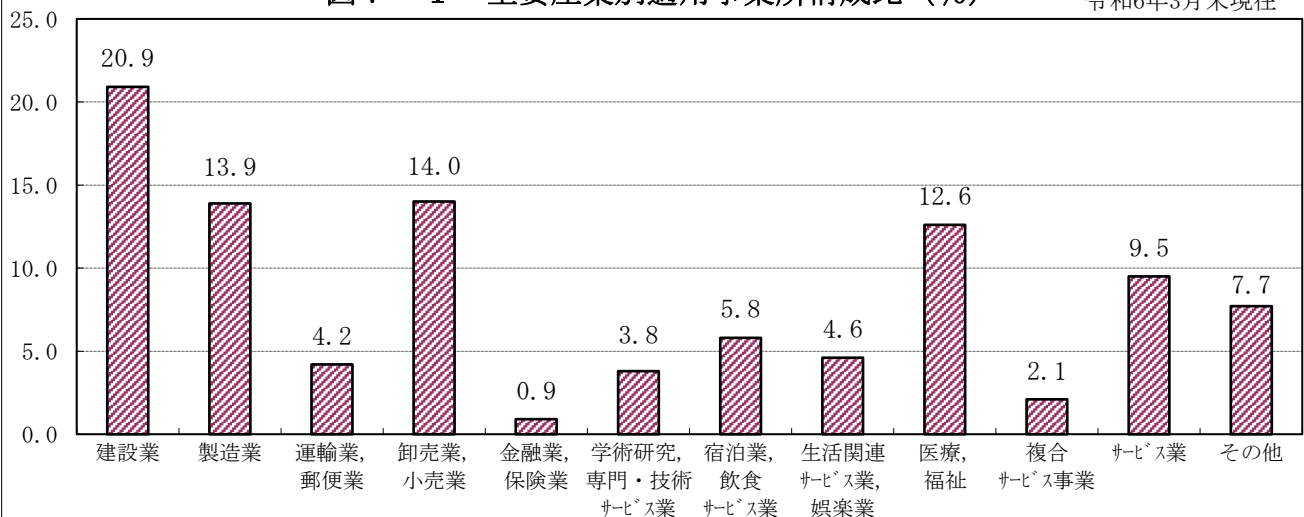
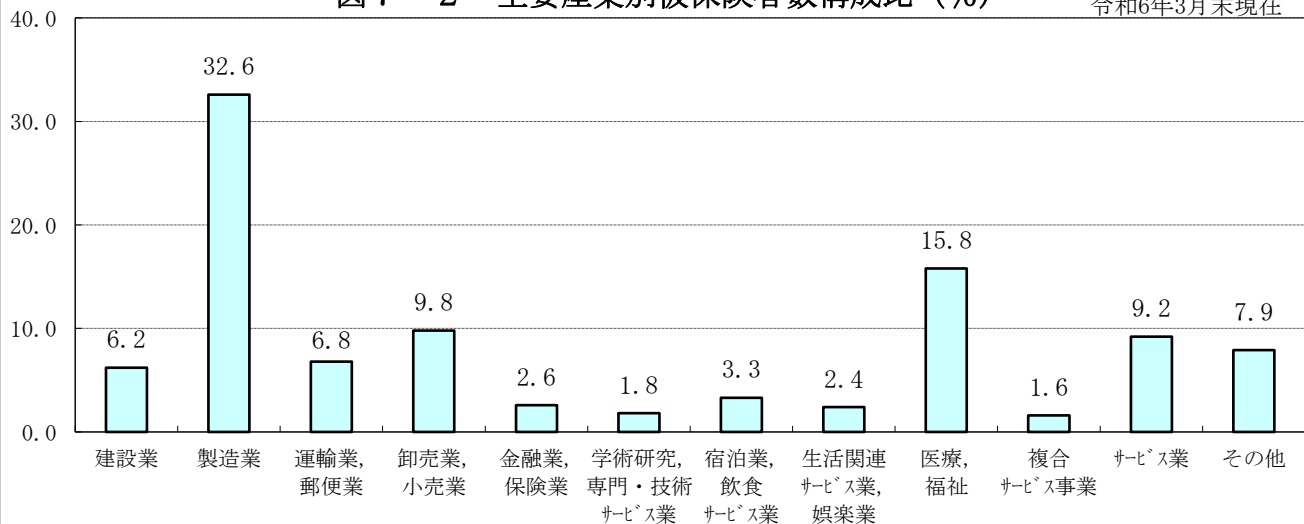

## 6 雇用保険受給資格決定と受給者実人員の状況

令和5年度の雇用保険受給資格決定件数は19,741件で、前年度に比べ4.7%（878件）の増加となった。

受給資格決定件数の推移を四半期別に前年同期と比較すると、令和5年4～6月期は11.0%増、7～9月期は6.8%増、10～12月期は▲0.2%減、6年1～3月期は▲0.6%減となった。

また、令和5年度の雇用保険受給者実人員（月平均）は6,364人で、前年度比8.1%（475人）の増加となった。

雇用保険受給者実人員の推移を四半期別に前年同期と比較すると、令和5年4～6月期は9.2%増、7～9月期は10.3%増、10～12月期は8.6%増、6年1～3月期は3.8%増となった。

表15 雇用保険受給者の動き

(件、人、%)

年度	区分	受給資格 決定件数	性別		初回受給者	受給者実人員 (月平均)
			男	女		
令和元年度		19,724	8,369	11,355	16,093	5,804
令和2年度		21,287	9,307	11,980	18,374	6,946
令和3年度		18,527	8,293	10,234	16,170	6,239
令和4年度		18,863	8,120	10,743	16,077	5,889
令和5年度		19,741	8,721	11,020	17,276	6,364
対前年度増減率 5年度／4年度		4.7	7.4	2.6	7.5	8.1
四 半 期 別	4～6月	6,218	2,599	3,619	5,097	6,153
	7～9月	4,703	2,081	2,622	4,581	7,068
	10～12月	4,159	1,963	2,196	4,015	6,460
	1～3月	4,661	2,078	2,583	3,583	5,773

## 7 企業整備及び雇用調整（休業・教育訓練・出向）の実施状況

県内の公共職業安定所が把握した令和5年度の企業整備状況（離職者数10人以上）は、29件986人で、前年度に比べ件数は26.1%（6件）の増加、人数では107.6%（511人）の増加となった。

企業整備の内訳を主な産業別にみると、「製造業」が9件と最も多く、以下、「医療、福祉」が6件、「宿泊業、飲食サービス業」が4件、「運輸業、郵便業」、「サービス業（他に分類されないもの）」がそれぞれ3件、「卸売業、小売業」が1件となった。

「製造業」を主な業種別にみると、「プラスチック製品」、「電子部品・デバイス・電子回路」がそれぞれ2件、「食料品」、「化学工業」、「窯業・土石製品」、「業務用機械器具」、「電気機械器具」がそれぞれ1件となった。

雇用調整助成金については、令和2年1月24日以降に開始した休業等であって、新型コロナウイルス感染症の影響により事業活動の縮小を余儀なくされて実施する休業等である場合は特例措置が適用されることとなっていたが、当該特例措置が令和5年3月31日をもって終了した。その影響により、令和5年度の支給決定件数は1,743件、前年度（17,265件）に比べ▲89.9%（15,522件）と大幅な減少となった。

## 8 新規学校卒業者に対する職業紹介状況

### ◎ 中学校

#### ○ 卒業者・進学者

令和6年3月卒業者は15,993人（男8,175人、女7,818人）で前年に比べ101人（男27人減、女74人減）の減少となった。

うち進学者は15,794人（男8,064人、女7,730人）で進学率は98.8%（前年99.0%）となり、前年に比べ0.2ポイント下回った。

進学率を男女別にみると、男が98.6%（前年98.9%）、女が98.9%（前年99.3%）となり、前年に比べ男は0.3ポイント、女は0.4ポイント下回った。

#### ○ 就職者

就職者は4人（男3人、女1人）で前年より2人減（男2人減）で、卒業者のうち就職者の占める割合は0.03%と、前年に比べ0.01ポイント下回った。

就職者を送先先の地域別にみると、県内就職が0人、県外就職が4人となっている。

県外就職を都道府県別にみると、愛知県3人、和歌山県1人であった。

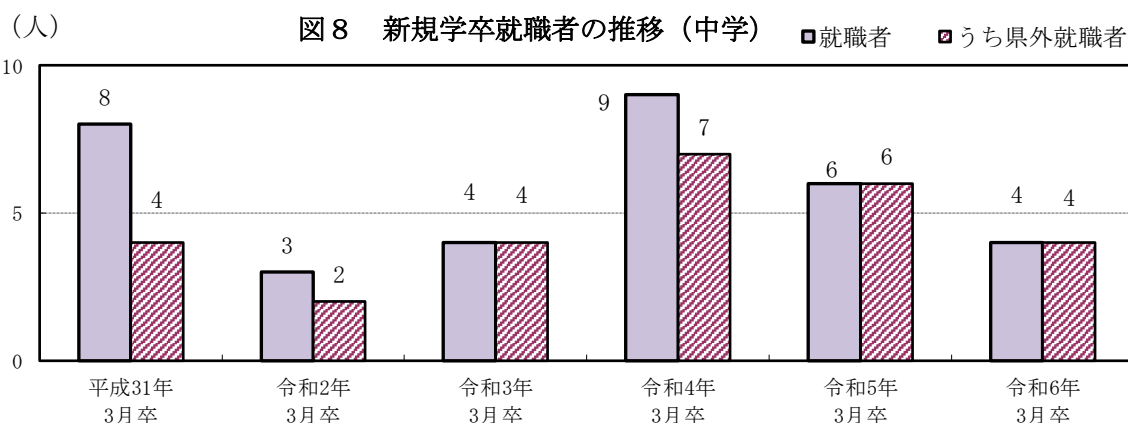

○ 求人

求人は12人で、前年に比べ100.0%（6人）の増加となった。

産業別に求人数をみると、「建設業」8人、「生活関連サービス業、娯楽業」4人となっている。

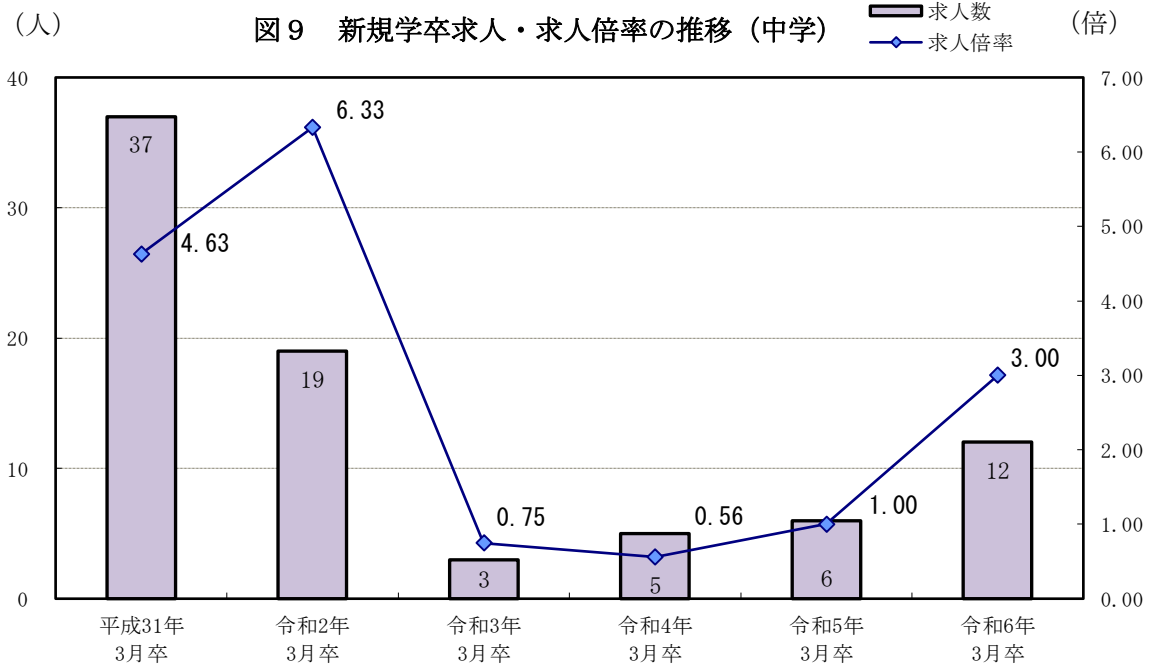

○ 充足数（県内卒業者による充足数+県外からの受入数）

県内求人への充足数は0件で前年と変わりなく、県外からの受入数は1件となった。

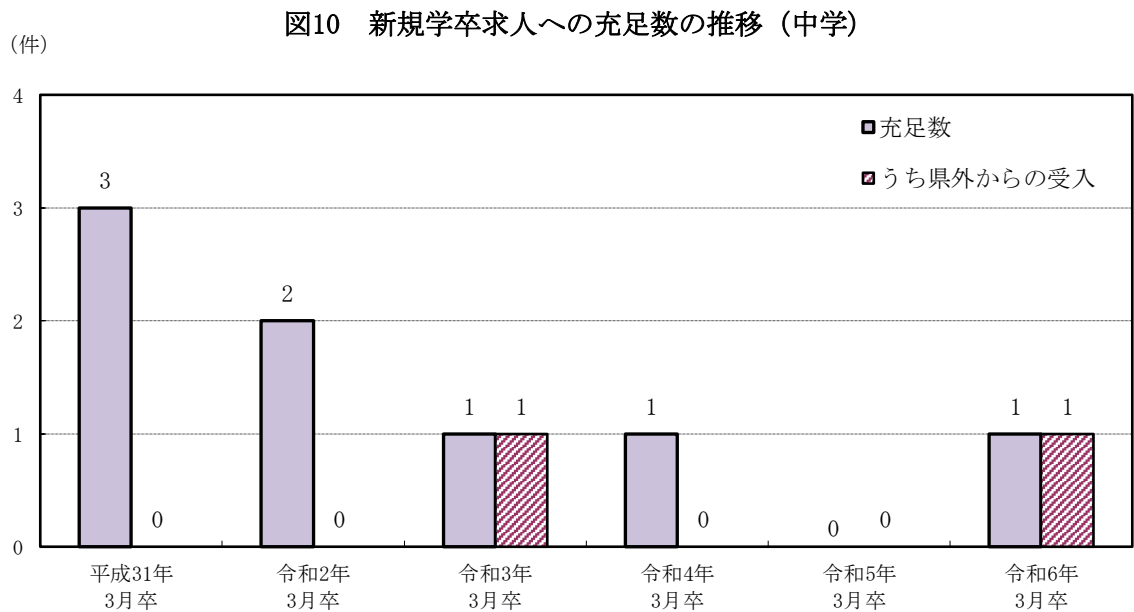

## ◎ 高等学校

### ○ 卒業生・進学者

令和6年3月の卒業生は14,311人(男7,151人、女7,160人)で前年に比べ808人(男519人減少、女289人減少)の減少となった。

うち進学者は9,202人(男4,190人、女5,012人)で進学率は64.3%となり、前年の64.2%を0.1ポイント上回った。

進学率を男女別にみると、男が58.6%(前年60.5%)、女が70.0%(前年68.0%)となり、男は前年を1.9ポイント下回り、女は前年を2.0ポイント上回った。

### ○ 就職者

就職者は3,067人(男1,897人、女1,170人)で前年に比べ197人(男90人減、女107人減)の減少で、卒業者のうち就職者の占める割合は21.4%と前年を0.2ポイント下回った。

就職者を送出先の地域別にみると、県内就職が2,678人、県外就職は17都府県389人となっている。

県外就職を主な都道府県別にみると、愛知県が252人と最も多く、次いで大阪府が54人、以下、滋賀県16人、東京都15人、岐阜県14人、京都府10人の順となっている。

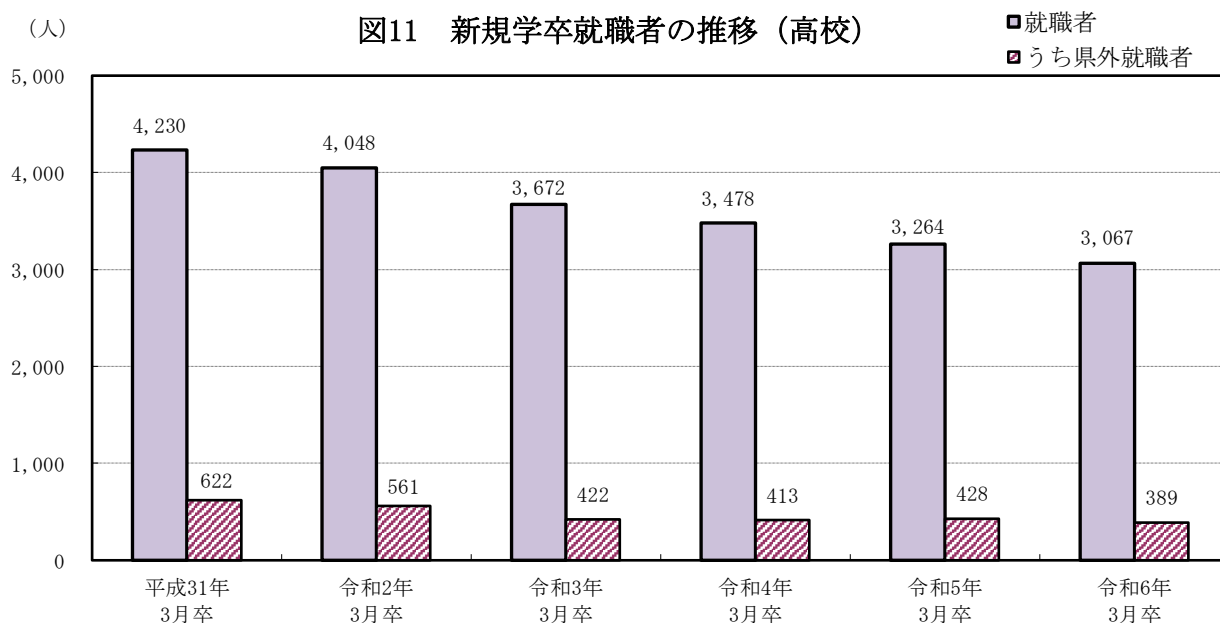

### ○ 求人

求人は9,227人で、前年に比べ3.7%(329人)の増加となった。

求人を主な産業別にみると、「製造業」3,814人(対前年度比3.0%・111人増)、「建設業」1,495人(同7.3%・102人増)、「運輸業、郵便業」488人(9.7%・43人増)、「卸売業、小売業」921人(同3.5%・31人増)、「医療、福祉」805人(同0.6%・5人増)、「サービス業(他に分類されないもの)」525人(同▲11.3%・67人減)となっている。

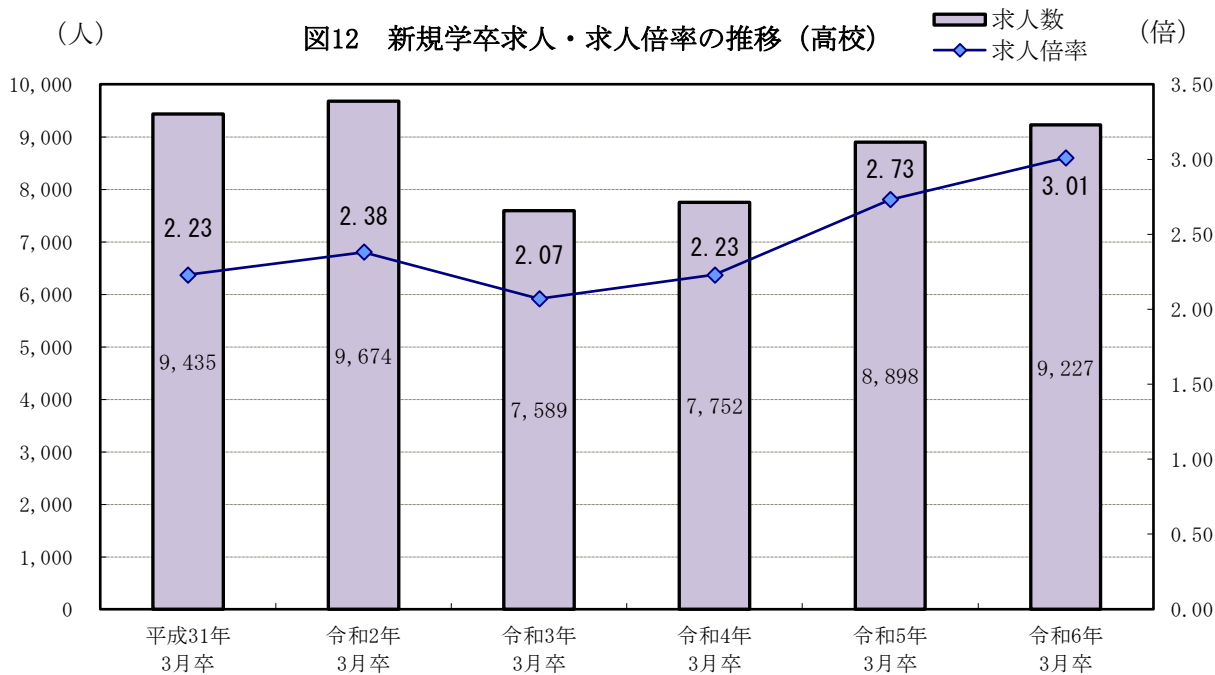

○ 充足数（県内卒業者による充足数+県外からの受入数）

県内求人への充足数は、県内卒業者によるものは2,285件で前年を131件上回り、県外からの受入数は273件と前年を31件上回った。全体として2,558件が充足し、前年に比べ、6.8%（162件）増加している。

県外からの受入数の主な送付元を都道府県別にみると、送付のあった27都道府県のうち愛知県が146件と最も多く、以下、岐阜県19件、奈良県14件、大阪府12件、滋賀県10件の順となっている。

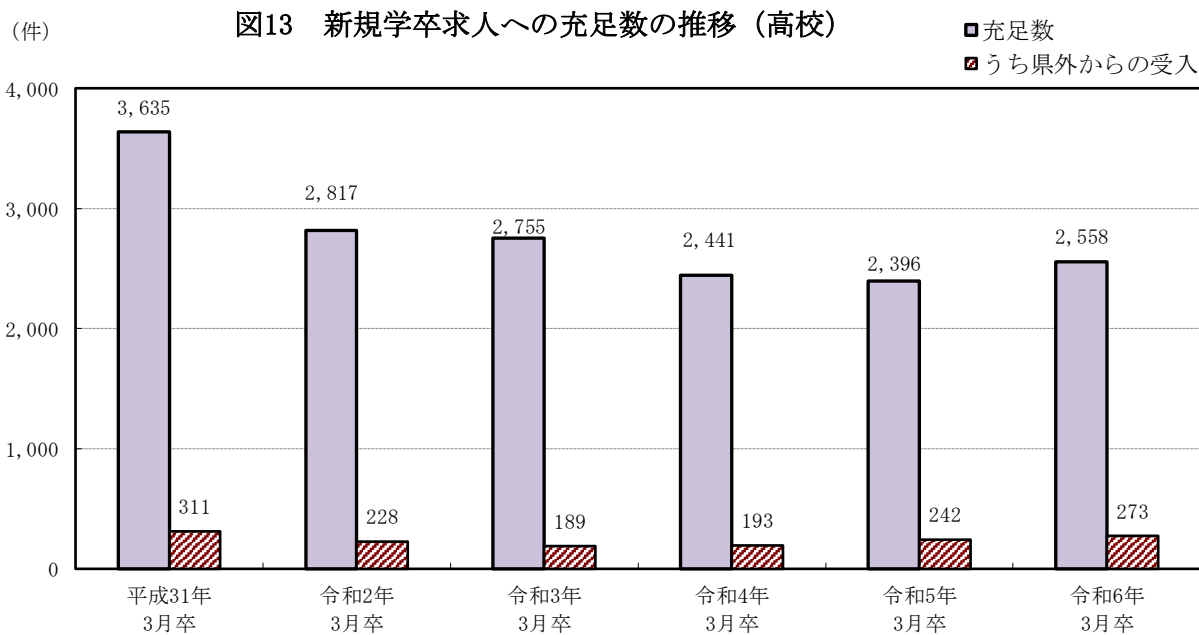

## 9 障害者の職業紹介状況等

### ◎ 障害者の職業紹介状況

令和5年度の障害者の新規求職申込件数は3,867件で前年度に比べ7.5%(270件)増加し、就職件数は1,726件で前年度に比べ5.0%(82件)増加した。年度末現在の登録者数は21,515人で前年度に比べ7.4%(1,491人)の増加となった。登録区分別の内訳では、有効中の者が4,533人で前年度に比べ14.3%(568人)の増加、就業中の者は12,967人で同4.1%(505人)の増加、保留中の者は4,015人で同11.6%(418人)の増加となった。

表18 障害者の職業紹介状況 単位：件、人、%

区分 年度	職業紹介		登録				
	新規求職	就職	新規登録	総数	有効中	就業中	保留中
令和元年度	3,331	1,674	1,480	16,730	3,681	10,687	2,362
令和2年度	3,243	1,573	1,454	17,677	3,964	11,255	2,458
令和3年度	3,364	1,624	1,392	18,977	3,760	11,858	3,359
令和4年度	3,597	1,644	1,497	20,024	3,965	12,462	3,597
令和5年度	3,867	1,726	1,663	21,515	4,533	12,967	4,015
対前年度比	7.5	5.0	11.1	7.4	14.3	4.1	11.6

注) 登録のうち総数、有効中、就業中、保留中は各年度末現在の数値である。

### ◎ 障害者の雇用状況

令和5年6月1日現在1人以上の障害者を雇用する義務が生じる規模43.5人以上の民間企業における障害者の雇用状況について、対象企業1,309社のうち法定雇用率2.3%を達成している企業の割合は61.9%、実雇用率は2.56%となり、前年と比べると実雇用率は0.14ポイント上回り、達成企業割合は2.8ポイント上回った。

表19 一般の民間企業における障害者の雇用状況(各年6月1日現在) 単位：社、人、%

区分 年度	企業数	①法定雇用 障害者数の 算定の基礎 となる 労働者数	障害者の数					実雇用率 (⑥/①)	雇用率 達成 企業の 割合
			②重度 障害者	③重 度 障 害 者 以 外 の 障 害 者	④短時間 労働者	⑤④の うち注3 に該当 する者	⑥合計 ②×2+③+ (④-⑤)×0.5 +⑤		
令和4年度	1,273	201,577.5	917	2,417	991	269	4,881.0	2.42	59.1
令和5年度	1,309	203,602.0	924	2,592	1,042	507	5,214.5	2.56	61.9

注1) ①欄の「法定雇用障害者数の算定の基礎となる労働者数」とは、常用労働者総数から除外率相当数を除いた法定雇用障害者数の算定の基礎となる労働者数である。

注2) 障害者の数とは、身体障害者と知的障害者と精神障害者の計である。②欄の重度障害者(重度身体障害者及び重度知的障害者)については、ダブルカウントしている。③欄の「重度障害者以外の障害者」には、重度障害者である短時間労働者の数が含まれている。④欄の「短時間障害者」には身体・知的・精神障害者である短時間労働者1人の数を0.5としてカウントしている。

注3) 精神障害者である短時間労働者は、当分の間、雇用率上、雇入れからの期間等に関係なく、1カウントとして算定している。ただし、令和4年においては、精神障害者である短時間労働者であって、次のいずれかに該当する者のみとしていた。

①令和元年6月2日以降に採用された者であること。

②令和元年6月2日より前に採用された者で、同日以後に精神障害者保健福祉手帳を取得した者であること。



## VI 県内主要労働経済指標

区分	鉱工業		景気動向指数 (DI)		企業倒産	
	生産指数 (TCI)	生産者製品在庫指数 (TCI)	先行指数	一致指数	件数	金額 (百万円)
令和2年	100.0	100.0	—	—	66	14,125
3年	104.7	87.9	—	—	71	10,082
4年	105.5	92.6	—	—	65	13,716
5年	100.1	93.9	—	—	130	12,435
令和5年4月	99.8	95.0	66.7	44.4	3	832
5月	99.2	96.6	55.6	44.4	7	980
6月	99.7	96.3	44.4	50.0	12	662
7月	100.4	94.6	33.3	44.4	16	916
8月	100.1	96.3	44.4	55.6	4	150
9月	98.9	91.5	55.6	22.2	11	1,282
10月	101.3	89.4	33.3	27.8	13	1,127
11月	100.8	89.8	22.2	33.3	12	2,353
12月	104.0	90.9	33.3	33.3	13	643
令和6年1月	95.5	85.7	44.4	22.2	7	392
2月	85.1	82.4	22.2	33.3	12	873
3月	91.5	82.7	33.3	33.3	11	1,251
資料出所	県統計課				東京商工リサーチ津支店	

区分	消費者物価指数 (津市)	実質賃金指数	常用雇用指数	所定外労働時間指数	新設住宅着工戸数	有効求人倍率 (TCI)
令和2年	100.0	100.0	99.1	100.0	9,558	1.16
3年	99.7	102.2	99.6	108.6	10,203	1.20
4年	102.2	98.5	99.5	109.1	9,912	1.39
5年	105.2	101.8	102.0	96.3	9,224	1.31
令和5年4月	104.8	82.7	102.0	100.0	725	1.33
5月	104.7	81.2	102.2	91.3	768	1.32
6月	104.6	134.1	102.2	94.2	839	1.30
7月	105.4	113.2	102.8	95.2	752	1.28
8月	105.4	81.2	102.5	88.5	883	1.27
9月	105.8	79.6	102.9	94.2	908	1.27
10月	106.3	81.0	102.8	95.2	733	1.27
11月	106.0	86.5	102.6	96.2	638	1.26
12月	105.9	161.5	103.1	93.3	720	1.25
令和6年1月	106.4	80.6	103.2	92.3	757	1.25
2月	106.1	81.5	103.1	93.3	501	1.24
3月	106.4	82.8	102.8	99.0	635	1.22
資料出所	県統計課				県住宅課	三重労働局

\* 鉱工業生産指数・鉱工業生産者製品在庫指数；令和2年=100 \* TCI；季節調整値

\* 常用雇用指数・実質賃金指数・所定外労働時間；事業所規模5人以上、指数は令和2年=100

\* 消費者物価指数；令和2年=100

\* 基本的に、各月毎に公表されている数値を掲載している。



# 業 務 統 計

※ ハローワークインターネットサービスの機能拡充に伴い、令和3年9月以降の数値には、ハローワークに来所せず、オンライン上で求職登録した求職者数や、求職者がハローワークインターネットサービスの求人に直接応募した就職件数等が含まれている。



## I 一般職業紹介状況

※ 雇保……雇用保険  
単位……人、件、倍、%

1. 一般職業紹介状況（学卒を除き、パートを含む。）

年 月	新規求職申込件数			月間有効求職者数			就 職 件 数			月間有効求人人数		充足数	新規求人倍率		有効求人倍率		新 規 求職の 対前年 増減率	新 規 求人 対前年 増減率
	雇保受給 資格決定	中 高 年齢者		雇保受給 者実人員	中 高 年齢者		雇 保 受 給 者	中 高 年 齢 者		新 規 求 人 数	原数値		季調値	原数値	季調値			
令和元年度	65,081	19,724	33,045	277,306	5,804	145,589	20,899	5,057	10,647	435,473	149,013	19,914	2.29	—	1.57	—	▲ 2.3	▲ 8.2
2	64,308	21,287	34,137	306,114	6,946	167,817	18,770	4,718	9,843	334,488	118,042	18,117	1.84	—	1.09	—	▲ 1.2	▲ 20.8
3	63,005	18,527	34,472	300,134	6,239	168,989	19,176	4,799	10,456	378,194	133,667	18,492	2.12	—	1.26	—	▲ 2.0	13.2
4	62,694	18,863	35,226	290,862	5,889	166,277	18,782	4,532	10,808	408,602	141,249	18,123	2.25	—	1.40	—	▲ 0.5	5.7
5	63,305	19,741	36,676	296,321	6,364	172,578	18,022	4,562	10,514	377,262	129,504	17,150	2.05	—	1.27	—	1.0	▲ 8.3
令和5年1月	5,418	1,460	3,170	22,151	5,680	12,728	1,160	333	675	33,876	12,147	1,110	2.24	2.19	1.53	1.40	▲ 1.1	▲ 4.9
2	6,107	1,509	3,633	23,590	5,470	13,737	1,673	348	1,060	34,944	12,521	1,659	2.05	2.08	1.48	1.39	16.6	1.7
3	5,927	1,721	3,358	24,999	5,541	14,510	2,610	432	1,701	34,777	11,746	2,551	1.98	2.12	1.39	1.35	0.1	▲ 4.7
4	6,993	2,168	4,329	25,841	5,483	15,152	1,605	331	894	32,451	10,604	1,528	1.52	2.07	1.26	1.33	2.6	▲ 10.3
5	5,724	2,334	3,288	26,234	6,350	15,425	1,614	422	909	31,261	10,576	1,547	1.85	2.15	1.19	1.32	4.5	▲ 3.4
6	5,179	1,716	2,935	26,038	6,627	15,339	1,557	386	904	31,290	11,310	1,481	2.18	2.12	1.20	1.30	2.1	▲ 4.3
7	4,808	1,540	2,775	25,025	7,070	14,577	1,405	379	830	30,970	10,483	1,304	2.18	2.04	1.24	1.28	6.9	▲ 9.7
8	5,015	1,640	2,778	24,769	7,290	14,292	1,296	356	751	30,716	10,245	1,259	2.04	2.04	1.24	1.27	0.8	▲ 8.4
9	5,155	1,523	2,834	24,690	6,845	14,137	1,498	434	857	31,168	11,358	1,421	2.20	2.11	1.26	1.27	1.5	▲ 7.6
10	5,239	1,643	3,052	24,830	6,850	14,311	1,461	431	821	31,780	11,343	1,351	2.17	2.10	1.28	1.27	1.1	▲ 9.3
11	4,362	1,330	2,427	23,925	6,513	13,833	1,435	390	841	31,699	10,223	1,347	2.34	1.99	1.32	1.26	▲ 1.7	▲ 10.6
12	4,057	1,186	2,373	22,666	6,018	13,162	1,309	344	732	30,906	10,429	1,215	2.57	2.00	1.36	1.25	9.6	▲ 7.0
令和5年計	63,984	19,770	36,952	294,758	75,737	171,203	18,623	4,586	10,975	385,838	132,985	17,773	2.08	—	1.31	—	3.4	▲ 6.5
令和6年1月	5,440	1,514	3,147	23,050	5,991	13,406	1,201	322	702	31,403	11,687	1,149	2.15	2.09	1.36	1.25	0.4	▲ 3.8
2	5,749	1,557	3,433	24,181	5,755	14,194	1,596	343	959	32,069	10,811	1,571	1.88	1.83	1.33	1.24	▲ 5.9	▲ 13.7
3	5,584	1,590	3,305	25,072	5,574	14,750	2,045	424	1,314	31,549	10,435	1,977	1.87	1.98	1.26	1.22	▲ 5.8	▲ 11.2
令和5年度計	63,305	19,741	36,676	296,321	76,366	172,578	18,022	4,562	10,514	377,262	129,504	17,150	2.05	—	1.27	—	1.0	▲ 8.3
年度平均	5,275	1,645	3,056	24,693	6,364	14,382	1,502	380	876	31,439	10,792	1,429	—	—	—	—	—	—
桑 名	7,011	2,305	3,852	34,793	740	19,476	1,866	495	1,074	39,008	13,263	1,710	1.89	—	1.12	—	▲ 0.9	▲ 11.4
四 日 市	11,549	3,842	6,380	52,389	1,219	29,049	3,001	876	1,641	76,287	25,946	3,112	2.25	—	1.46	—	1.3	▲ 7.6
鈴 鹿	8,551	3,105	4,790	42,774	993	24,271	2,140	582	1,258	51,580	17,474	1,904	2.04	—	1.21	—	1.2	▲ 7.9
津	11,077	3,035	6,380	51,633	983	29,069	3,214	715	1,964	73,710	25,669	3,443	2.32	—	1.43	—	2.1	▲ 0.1
松 阪	8,297	2,482	4,937	38,463	781	23,100	2,505	597	1,482	45,003	15,473	2,220	1.86	—	1.17	—	▲ 0.3	▲ 5.9
伊 勢	7,235	2,352	4,509	33,912	821	21,228	2,379	617	1,402	46,133	16,018	2,222	2.21	—	1.36	—	▲ 0.2	▲ 7.4
伊 賀	7,342	1,884	4,404	32,354	613	19,753	2,003	466	1,162	32,000	10,962	1,682	1.49	—	0.99	—	2.8	▲ 18.3
尾 鷲	1,213	364	801	4,783	100	3,270	503	117	321	6,807	2,380	422	1.96	—	1.42	—	2.8	▲ 28.5
熊 野	1,030	372	623	5,220	115	3,362	411	97	210	6,734	2,319	435	2.25	—	1.29	—	2.0	▲ 24.2

(注) 1. 雇用保険受給者実人員の年度計欄及び安定所別欄は、年度計を月平均した数値。

2. 雇用保険受給者実人員の年度平均及び安定所別の各計と各内訳の合計は、月平均の際、各内訳区分毎に四捨五入しているため、必ずしも一致しない。

2. 一般職業紹介状況（学卒、パートを除く。）－その1

年 月 安 定 所	項 目	新 規 求 職 申 込 件 数					月 間 有 効 求 職 者 数					新 規 求 人 数		月 間 有 効 求 人 数			
		男	女	常 用	男	女	男	女	常 用	男	女	常 用	男	女	常 用	男	女
令和元年度		40,344	22,189	18,090	39,879	21,909	17,906	164,288	93,586	70,490	162,806	92,795	69,802	84,005	77,594	247,409	228,637
2		39,694	21,975	17,695	39,449	21,818	17,607	182,568	104,460	77,976	181,617	103,866	77,619	67,185	62,502	192,871	180,170
3		37,773	21,072	16,677	37,583	20,950	16,609	173,370	101,468	71,798	172,619	100,972	71,543	79,742	71,521	227,848	204,768
4		37,083	20,355	16,685	36,938	20,244	16,651	164,694	95,031	69,505	164,180	94,676	69,346	84,676	75,908	248,773	222,536
5		37,831	20,735	17,054	37,688	20,639	17,007	170,041	97,362	72,524	169,543	97,031	72,357	77,421	70,500	228,239	207,589
令和5年1月		3,219	1,747	1,469	3,211	1,744	1,464	12,760	7,288	5,460	12,736	7,275	5,449	7,196	6,410	20,692	18,230
2		3,539	1,851	1,684	3,529	1,845	1,680	13,555	7,626	5,917	13,529	7,612	5,905	7,032	6,331	20,697	18,406
3		3,436	1,918	1,517	3,427	1,911	1,515	14,210	8,092	6,108	14,185	8,076	6,099	6,774	6,109	20,382	18,323
4		3,745	2,005	1,737	3,737	2,000	1,734	14,436	8,269	6,158	14,410	8,254	6,147	6,320	5,772	19,401	17,625
5		3,293	1,807	1,481	3,281	1,802	1,474	14,555	8,322	6,222	14,522	8,303	6,208	6,186	5,696	18,662	17,024
6		3,107	1,712	1,391	3,097	1,703	1,390	14,440	8,229	6,198	14,408	8,208	6,187	6,718	6,188	18,794	17,256
7		3,045	1,699	1,342	2,992	1,654	1,334	14,369	8,221	6,134	14,291	8,159	6,118	6,325	5,855	18,774	17,321
8		3,155	1,707	1,448	3,140	1,697	1,443	14,453	8,197	6,246	14,377	8,140	6,227	6,184	5,595	18,778	17,228
9		3,060	1,684	1,371	3,052	1,680	1,367	14,340	8,163	6,163	14,259	8,101	6,144	6,988	6,273	19,068	17,302
10		3,146	1,765	1,374	3,140	1,761	1,372	14,332	8,140	6,176	14,304	8,124	6,164	6,765	6,203	19,455	17,618
11		2,714	1,566	1,144	2,708	1,564	1,140	13,820	8,016	5,787	13,789	7,999	5,773	6,041	5,432	19,251	17,407
12		2,493	1,382	1,109	2,489	1,379	1,108	13,154	7,666	5,474	13,128	7,650	5,464	6,318	5,671	18,670	16,864
令和5年計		37,952	20,843	17,067	37,803	20,740	17,021	168,424	96,229	72,043	167,938	95,901	71,885	78,847	71,535	232,624	210,604
令和6年1月		3,362	1,797	1,563	3,351	1,792	1,557	13,536	7,802	5,724	13,507	7,788	5,709	7,042	6,447	19,059	17,186
2		3,432	1,785	1,642	3,425	1,782	1,638	14,125	8,015	6,097	14,095	7,999	6,083	6,315	5,647	19,346	17,466
3		3,279	1,826	1,452	3,276	1,825	1,450	14,481	8,322	6,145	14,453	8,306	6,133	6,219	5,721	18,981	17,292
令和5年度計		37,831	20,735	17,054	37,688	20,639	17,007	170,041	97,362	72,524	169,543	97,031	72,357	77,421	70,500	228,239	207,589
桑 名		3,980	2,145	1,827	3,973	2,141	1,824	18,866	10,690	8,154	18,842	10,679	8,141	7,387	7,222	21,936	21,479
四 日 市		6,923	3,712	3,205	6,899	3,704	3,189	30,719	17,223	13,475	30,634	17,191	13,422	16,094	15,434	47,924	45,971
鈴 鹿		5,379	2,902	2,471	5,364	2,893	2,465	24,792	13,943	10,829	24,721	13,897	10,804	11,519	8,828	34,327	26,249
津		6,947	3,750	3,192	6,931	3,741	3,185	32,280	18,277	13,960	32,213	18,246	13,924	14,015	12,802	41,188	37,560
松 阪		5,136	2,853	2,279	5,122	2,845	2,273	22,201	12,978	9,213	22,151	12,942	9,199	10,017	8,997	29,187	26,217
伊 勢		4,088	2,254	1,829	4,066	2,235	1,826	18,716	10,867	7,834	18,659	10,817	7,827	8,922	8,529	25,852	24,645
伊 賀		4,180	2,397	1,777	4,175	2,395	1,774	17,358	10,132	7,206	17,330	10,112	7,198	6,873	6,191	20,190	18,102
尾 鷲		655	421	233	619	386	232	2,439	1,596	841	2,339	1,497	840	1,292	1,272	3,767	3,714
熊 野		543	301	241	539	299	239	2,670	1,656	1,012	2,654	1,650	1,002	1,302	1,225	3,868	3,652

2. 一般職業紹介状況（学卒、パートを除く。）－その2

年 月 安定所	項 目	紹 介 件 数					就 職 件 数					充 足 数					
		男	女	常 用	男	女	男	女	常 用	男	女	常 用	他県から	管外から			
令和元年度		40,695	23,690	16,975	38,520	22,422	16,072	11,642	6,467	5,166	10,981	6,147	4,826	11,060	10,429	843	3,048
2		38,757	22,820	15,889	36,658	21,550	15,061	9,595	5,485	4,108	9,084	5,197	3,885	9,172	8,674	712	2,461
3		35,600	20,974	14,608	33,667	19,780	13,874	9,842	5,550	4,287	9,316	5,257	4,055	9,486	8,967	700	2,501
4		31,300	18,200	13,087	29,353	17,044	12,298	9,212	5,096	4,111	8,642	4,792	3,846	8,871	8,312	668	2,074
5		31,206	18,000	13,193	29,332	16,931	12,389	9,111	5,038	4,068	8,626	4,771	3,850	8,633	8,159	684	2,009
令和5年1月		2,421	1,336	1,085	2,274	1,261	1,013	601	332	269	546	305	241	576	525	38	141
2		2,953	1,603	1,349	2,736	1,481	1,254	775	377	398	728	354	374	780	733	64	178
3		3,206	1,907	1,299	2,997	1,780	1,217	1,049	530	518	975	496	478	1,008	940	66	221
4		2,676	1,574	1,100	2,540	1,495	1,043	797	441	355	749	409	339	746	704	57	180
5		2,585	1,502	1,078	2,459	1,430	1,024	802	460	340	771	446	323	749	720	48	186
6		2,773	1,628	1,144	2,612	1,530	1,082	748	404	343	701	372	328	729	677	67	153
7		2,578	1,495	1,082	2,414	1,401	1,012	723	412	311	689	393	296	669	639	54	172
8		2,495	1,422	1,073	2,369	1,343	1,026	710	372	338	670	345	325	681	644	68	155
9		2,630	1,574	1,055	2,490	1,494	995	765	461	304	740	448	292	727	702	58	159
10		2,647	1,558	1,089	2,474	1,460	1,014	762	416	346	726	405	321	705	669	56	169
11		2,361	1,425	936	2,218	1,339	879	746	437	309	707	409	298	711	674	57	164
12		2,034	1,156	878	1,880	1,072	808	663	412	251	617	387	230	598	553	36	149
令和5年計		31,359	18,180	13,168	29,463	17,086	12,367	9,141	5,054	4,082	8,619	4,769	3,845	8,679	8,180	669	2,027
令和6年1月		2,548	1,441	1,107	2,373	1,340	1,033	615	336	279	578	318	260	581	541	54	128
2		3,009	1,614	1,392	2,811	1,514	1,294	839	413	426	793	392	401	829	780	55	174
3		2,870	1,611	1,259	2,692	1,513	1,179	941	474	466	885	447	437	908	856	74	220
令和5年度計		31,206	18,000	13,193	29,332	16,931	12,389	9,111	5,038	4,068	8,626	4,771	3,850	8,633	8,159	684	2,009
桑 名		3,344	1,922	1,416	3,204	1,832	1,366	899	478	418	866	463	400	822	803	110	174
四 日 市		5,814	3,255	2,558	5,539	3,087	2,451	1,531	854	677	1,454	803	651	1,541	1,495	148	444
鈴 鹿		3,979	2,289	1,689	3,590	2,077	1,513	1,090	602	488	1,004	554	450	1,019	878	65	289
津		6,150	3,352	2,794	5,684	3,107	2,573	1,603	849	753	1,499	794	704	1,626	1,523	61	507
松 阪		4,252	2,621	1,631	3,958	2,443	1,515	1,419	815	604	1,328	764	564	1,304	1,221	39	360
伊 勢		3,729	2,112	1,617	3,568	2,020	1,548	1,229	643	586	1,180	622	558	1,124	1,091	52	191
伊 賀		3,112	1,963	1,148	2,988	1,894	1,093	931	576	354	897	555	341	816	776	137	28
尾 鷲		442	279	163	428	270	158	223	125	98	216	120	96	177	173	4	13
熊 野		384	207	177	373	201	172	186	96	90	182	96	86	204	199	68	3



2. 一般職業紹介状況（学卒、パートを除く。）－その3

項目 年月 安定所	他 県 へ の 就 職 件 数						管 外 へ の 就 職 件 数						雇 保 受 給 者 の 紹 介 件 数			雇 保 受 給 者 の 就 職 件 数					
	男	女	常 用	男	女		男	女	常 用	男	女		男	女		男	女	他 県 へ	男	女	
令和元年度	1,384	900	483	1,318	859	458	2,799	1,700	1,098	2,626	1,601	1,024	9,756	5,516	4,240	3,335	1,855	1,480	451	274	177
2	1,182	805	377	1,128	765	363	2,320	1,407	912	2,189	1,331	857	10,352	5,914	4,438	2,942	1,657	1,285	400	269	131
3	1,113	752	361	1,064	724	340	2,366	1,424	941	2,228	1,338	890	9,051	5,246	3,803	2,917	1,640	1,276	358	234	124
4	1,066	734	331	1,013	700	312	1,939	1,172	766	1,795	1,090	705	7,952	4,511	3,441	2,823	1,540	1,283	362	238	124
5	1,168	763	405	1,121	735	386	1,912	1,182	730	1,794	1,120	674	8,234	4,545	3,687	2,881	1,558	1,321	400	228	172
令和5年1月	70	53	17	62	47	15	132	84	48	121	77	44	591	336	255	210	123	87	27	23	4
2	73	45	28	68	42	26	165	90	75	152	83	69	653	364	289	219	116	103	34	21	13
3	125	81	44	115	75	40	195	110	85	184	103	81	743	442	301	258	137	121	37	22	15
4	104	66	38	96	60	36	163	99	64	149	94	55	635	366	269	205	114	91	29	15	14
5	94	64	30	90	60	30	179	122	57	172	119	53	716	366	348	271	146	123	34	19	15
6	86	64	22	85	64	21	150	94	56	135	86	49	722	403	319	229	125	104	30	23	7
7	106	60	46	101	58	43	166	96	70	158	90	68	683	377	306	232	129	103	34	18	16
8	90	65	25	85	60	25	149	76	73	142	71	71	687	371	316	224	108	116	26	16	10
9	97	70	27	94	70	24	152	107	45	149	106	43	728	394	334	264	162	102	31	18	13
10	114	67	47	110	66	44	161	94	67	155	92	63	776	418	358	282	137	145	45	24	21
11	97	64	33	92	60	32	156	101	55	147	95	52	680	400	280	262	147	115	37	24	13
12	103	73	30	101	71	30	145	99	46	137	95	42	541	301	240	217	121	96	39	24	15
令和5年計	1,159	772	387	1,099	733	366	1,913	1,172	741	1,801	1,111	690	8,155	4,538	3,615	2,873	1,565	1,306	403	247	156
令和6年1月	92	60	32	91	60	31	123	77	46	112	70	42	663	345	318	200	111	89	33	17	16
2	69	43	26	69	43	26	163	88	75	150	84	66	721	413	308	221	115	106	22	11	11
3	116	67	49	107	63	44	205	129	76	188	118	70	682	391	291	274	143	131	40	19	21
令和5年度計	1,168	763	405	1,121	735	386	1,912	1,182	730	1,794	1,120	674	8,234	4,545	3,687	2,881	1,558	1,321	400	228	172
桑 名	186	115	71	175	110	65	165	102	63	159	100	59	848	493	353	299	170	127	55	37	18
四 日 市	259	157	102	247	147	100	305	180	125	275	167	108	1,798	925	873	566	294	272	110	54	56
鈴 鹿	104	65	39	102	64	38	313	172	141	306	168	138	1,193	658	535	364	189	175	31	15	16
津	179	115	64	173	110	63	353	237	116	320	215	105	1,409	716	693	436	222	214	59	30	29
松 阪	108	69	39	104	67	37	395	259	136	368	245	123	947	552	395	403	218	185	33	14	19
伊 勢	90	65	25	85	63	22	254	155	99	239	148	91	1,024	585	439	400	216	184	27	17	10
伊 賀	185	144	41	182	141	41	76	42	34	76	42	34	786	476	310	284	171	113	59	43	16
尾 鷲	19	11	8	17	11	6	35	24	11	35	24	11	113	71	42	72	46	26	8	5	3
熊 野	38	22	16	36	22	14	16	11	5	16	11	5	116	69	47	57	32	25	18	13	5

3. 一般職業紹介状況（パート）－その1

年 月 安 定 所	項目	新規求職申込件数					月間有効求職者数					紹介件数							
		男	女	常用	男	女	男	女	常用	男	女	男	女	常用	男	女			
令和元年度		24,737	7,327	17,369	24,505	7,226	17,238	113,018	36,141	76,668	112,058	35,729	76,132	23,012	7,992	14,990	20,134	6,805	13,305
2		24,614	7,730	16,870	24,447	7,650	16,783	123,546	41,499	81,871	122,707	41,086	81,447	24,402	8,527	15,844	21,439	7,367	14,047
3		25,232	8,302	16,916	25,090	8,249	16,827	126,764	43,944	82,672	126,088	43,631	82,309	24,308	9,111	15,183	21,166	7,798	13,355
4		25,611	8,394	17,192	25,457	8,343	17,091	126,168	45,092	80,925	125,481	44,818	80,516	23,358	9,076	14,266	20,286	7,710	12,562
5		25,474	8,655	16,800	25,315	8,595	16,701	126,280	45,871	80,304	125,613	45,611	79,897	22,494	9,050	13,417	19,526	7,682	11,822
令和5年1月		2,199	748	1,450	2,188	744	1,443	9,391	3,370	6,012	9,334	3,351	5,974	1,708	683	1,025	1,392	544	848
2		2,568	827	1,740	2,558	823	1,734	10,035	3,548	6,480	9,980	3,527	6,446	2,972	1,188	1,783	2,643	1,063	1,579
3		2,491	776	1,713	2,478	771	1,705	10,789	3,777	7,004	10,728	3,755	6,965	2,689	1,071	1,617	2,357	936	1,420
4		3,248	1,214	2,032	3,229	1,204	2,023	11,405	4,169	7,226	11,342	4,144	7,188	1,928	771	1,155	1,692	654	1,037
5		2,431	820	1,609	2,413	811	1,600	11,679	4,322	7,346	11,607	4,291	7,305	1,999	797	1,197	1,749	679	1,066
6		2,072	669	1,400	2,055	665	1,387	11,598	4,299	7,291	11,521	4,267	7,246	1,856	772	1,082	1,663	690	971
7		1,763	600	1,161	1,748	594	1,152	10,656	3,808	6,839	10,588	3,782	6,797	1,552	643	906	1,362	550	810
8		1,860	604	1,255	1,847	599	1,247	10,316	3,658	6,648	10,257	3,637	6,610	1,549	617	931	1,360	539	820
9		2,095	612	1,480	2,088	611	1,474	10,350	3,565	6,777	10,302	3,547	6,747	1,868	702	1,157	1,640	593	1,040
10		2,093	750	1,342	2,082	747	1,334	10,498	3,689	6,801	10,452	3,674	6,770	1,919	770	1,148	1,705	662	1,042
11		1,648	573	1,075	1,635	567	1,068	10,105	3,663	6,436	10,056	3,644	6,406	1,685	729	956	1,445	611	834
12		1,564	542	1,021	1,551	538	1,012	9,512	3,540	5,965	9,461	3,521	5,933	1,371	575	796	1,075	437	638
令和5年計		26,032	8,735	17,278	25,872	8,674	17,179	126,334	45,408	80,825	125,628	45,140	80,387	23,096	9,318	13,753	20,083	7,958	12,105
令和6年1月		2,078	725	1,351	2,072	723	1,347	9,514	3,552	5,954	9,472	3,534	5,930	1,761	729	1,031	1,454	596	857
2		2,317	763	1,552	2,308	760	1,546	10,056	3,709	6,337	10,014	3,692	6,312	2,677	1,047	1,628	2,338	909	1,427
3		2,305	783	1,522	2,287	776	1,511	10,591	3,897	6,684	10,541	3,878	6,653	2,329	898	1,430	2,043	762	1,280
令和5年度計		25,474	8,655	16,800	25,315	8,595	16,701	126,280	45,871	80,304	125,613	45,611	79,897	22,494	9,050	13,417	19,526	7,682	11,822
桑 名		3,031	1,090	1,939	3,016	1,085	1,929	15,927	5,983	9,930	15,843	5,969	9,860	2,480	929	1,547	2,112	785	1,325
四 日 市		4,626	1,659	2,961	4,602	1,649	2,947	21,670	8,004	13,648	21,577	7,967	13,592	4,098	1,813	2,278	3,543	1,537	2,000
鈴 鹿		3,172	1,089	2,079	3,161	1,084	2,073	17,982	6,947	10,990	17,888	6,903	10,940	2,630	1,000	1,630	2,278	847	1,431
津		4,130	1,307	2,819	4,091	1,296	2,791	19,353	6,496	12,844	19,207	6,449	12,745	4,203	1,703	2,494	3,590	1,439	2,146
松 阪		3,161	1,025	2,135	3,139	1,019	2,119	16,262	5,945	10,316	16,183	5,912	10,270	2,661	1,000	1,660	2,315	834	1,480
伊 勢		3,147	1,038	2,108	3,133	1,029	2,103	15,196	5,338	9,855	15,150	5,310	9,837	2,787	1,093	1,693	2,469	934	1,535
伊 賀		3,162	1,125	2,036	3,133	1,113	2,019	14,996	5,426	9,559	14,886	5,375	9,500	2,811	1,225	1,578	2,467	1,050	1,409
尾 鷲		558	168	390	555	167	388	2,344	810	1,534	2,335	807	1,528	414	146	268	396	141	255
熊 野		487	154	333	485	153	332	2,550	922	1,628	2,544	919	1,625	410	141	269	356	115	241

3. 一般職業紹介状況（パート）－その2

項目 年 月 安定所	就 職 件 数					新 規 求 人 数		月 間 有 効 求 人 数		充 足 数		
	男	女	常 用	男	女	常 用		常 用		常 用		
令和元年度	9,257	2,772	6,475	8,026	2,319	5,698	65,008	54,615	188,064	158,290	8,854	7,716
2	9,175	2,781	6,389	8,033	2,379	5,649	50,857	43,225	141,617	120,947	8,945	7,878
3	9,334	3,007	6,322	8,123	2,560	5,558	53,925	45,848	150,346	128,453	9,006	7,896
4	9,570	3,211	6,351	8,332	2,745	5,580	56,573	48,912	159,829	138,613	9,252	8,118
5	8,911	3,082	5,821	7,755	2,589	5,159	52,083	45,102	149,023	129,453	8,517	7,464
令和5年1月	559	192	367	451	153	298	4,951	4,149	13,184	11,110	534	431
2	898	311	587	773	277	496	5,489	4,751	14,247	11,986	879	763
3	1,561	468	1,093	1,391	416	975	4,972	4,230	14,395	12,254	1,543	1,378
4	808	267	540	700	231	468	4,284	3,795	13,050	11,299	782	684
5	812	278	530	720	228	489	4,390	3,902	12,599	11,063	798	711
6	809	312	496	679	252	426	4,592	3,814	12,496	10,865	752	636
7	682	242	440	608	213	395	4,158	3,671	12,196	10,738	635	576
8	586	191	395	524	164	360	4,061	3,643	11,938	10,624	578	521
9	733	230	503	660	197	463	4,370	3,925	12,100	10,815	694	634
10	699	224	474	625	189	435	4,578	3,954	12,325	10,890	646	581
11	689	265	424	610	225	385	4,182	3,597	12,448	10,899	636	567
12	646	245	401	538	197	341	4,111	3,260	12,236	10,321	617	519
令和5年計	9,482	3,225	6,250	8,279	2,742	5,531	54,138	46,691	153,214	132,864	9,094	8,001
令和6年1月	586	194	392	467	157	310	4,645	3,926	12,344	10,354	568	455
2	757	251	506	638	203	435	4,496	3,910	12,723	10,742	742	620
3	1,104	383	720	986	333	652	4,216	3,705	12,568	10,843	1,069	960
令和5年度計	8,911	3,082	5,821	7,755	2,589	5,159	52,083	45,102	149,023	129,453	8,517	7,464
桑 名	967	355	610	819	291	527	5,876	5,007	17,072	14,493	888	765
四 日 市	1,470	514	955	1,289	437	851	9,852	8,688	28,363	25,151	1,571	1,395
鈴 鹿	1,050	385	665	915	320	595	5,955	5,194	17,253	15,092	885	768
津	1,611	546	1,063	1,347	442	903	11,654	9,345	32,522	26,211	1,817	1,523
松 阪	1,086	329	756	955	275	679	5,456	4,946	15,816	14,448	916	826
伊 勢	1,150	392	758	1,017	337	680	7,096	6,276	20,281	17,896	1,098	978
伊 賀	1,072	403	667	961	354	605	4,089	3,699	11,810	10,634	866	790
尾 鷲	280	86	194	266	82	184	1,088	1,060	3,040	2,970	245	234
熊 野	225	72	153	186	51	135	1,017	887	2,866	2,558	231	185

4. 産業別・規模別新規求人状況（学卒を除き、パートを含む。）

産業別・規模別	年 月		令和																	令和	令和				令和	対前年 増減率
	4	5	5年	1月	2	3	4	5	6	7	8	9	10	11	12	5年	6年	1月	2	3	5年度					
A, B 農, 林, 漁業(01~04)	1,290	1,364	111	88	152	102	131	119	77	123	141	98	94	136	1,372	103	91	149	1,364	5.7						
C 鉱業, 採石業, 砂利採取業(05)	431	414	22	55	29	17	50	31	17	49	33	7	66	33	409	9	68	34	414	▲ 3.9						
D 建設業(06~08)	12,742	11,394	949	974	1,225	904	901	1,252	872	831	1,062	970	892	879	11,711	916	883	1,032	11,394	▲ 10.6						
E 製造業(09~32)	19,985	17,274	1,603	1,578	1,686	1,437	1,389	1,475	1,410	1,299	1,656	1,530	1,408	1,406	17,877	1,541	1,438	1,285	17,274	▲ 13.6						
09 食料品	2,853	2,607	258	198	249	212	275	136	219	245	197	245	263	148	2,645	259	229	179	2,607	▲ 8.6						
10 飲料・たばこ・飼料	201	142	14	18	28	9	12	13	8	11	17	11	9	10	160	21	10	11	142	▲ 29.4						
11 繊維工業	521	422	47	64	34	38	37	35	39	13	47	48	17	55	474	45	30	18	422	▲ 19.0						
12 木材・木製品	291	221	27	25	14	12	13	9	37	14	22	18	18	16	225	39	13	10	221	▲ 24.1						
13 家具・装備品	387	333	23	39	17	36	33	27	18	23	42	34	23	27	342	24	25	21	333	▲ 14.0						
14 パルプ・紙・紙加工品	283	255	29	15	16	47	19	14	20	13	20	24	31	7	255	19	26	15	255	▲ 9.9						
15 印刷・同関連業	145	118	18	11	11	11	5	12	12	6	10	17	6	3	122	16	9	11	118	▲ 18.6						
16 化学工業	849	771	51	73	70	55	74	55	46	68	67	66	73	53	751	84	76	54	771	▲ 9.2						
17 石油製品・石炭製品	21	50	8	3	0	8	2	0	9	3	1	11	2	4	51	5	3	2	50	138.1						
18 プラスチック製品	1,280	1,128	84	111	94	76	103	113	121	99	84	105	85	89	1,164	80	108	65	1,128	▲ 11.9						
19 ゴム製品	556	545	63	36	40	40	13	57	37	24	65	69	41	57	542	44	39	59	545	▲ 2.0						
21 窯業・土石製品	710	673	81	46	78	52	45	50	49	57	76	59	80	49	722	55	58	43	673	▲ 5.2						
22 鉄鋼業	433	410	21	20	63	24	8	61	12	17	67	20	20	64	397	37	32	48	410	▲ 5.3						
23 非鉄金属	340	372	37	14	28	39	15	26	28	13	71	24	7	28	330	28	13	80	372	9.4						
24 金属製品	2,214	1,846	171	123	226	145	138	177	128	168	172	146	152	162	1,908	144	165	149	1,846	▲ 16.6						
25 はん用機械器具	1,406	1,091	110	114	115	95	99	104	69	85	100	73	72	117	1,153	66	120	91	1,091	▲ 22.4						
26 生産用機械器具	1,316	1,203	125	111	87	123	102	103	119	93	101	92	105	93	1,254	100	79	93	1,203	▲ 8.6						
27 業務用機械器具	292	288	29	38	36	25	23	9	41	3	31	42	13	31	321	55	4	11	288	▲ 1.4						
28 電子部品・デバイス・電子回路	1,172	987	58	110	137	65	73	119	76	90	85	79	86	81	1,059	74	89	70	987	▲ 15.8						
29 電気機械器具	1,519	1,099	131	142	78	123	99	99	117	81	66	95	84	76	1,191	87	88	84	1,099	▲ 27.6						
30 情報通信機械器具	116	57	2	34	0	4	7	7	4	8	6	9	4	0	85	0	6	2	57	▲ 50.9						
31 輸送用機械器具	2,620	2,272	196	185	226	180	161	200	160	141	257	221	188	203	2,318	230	190	141	2,272	▲ 13.3						
20,32 その他の製造業	460	384	20	48	39	18	33	49	41	24	52	22	29	33	408	29	26	28	384	▲ 16.5						
F 電気・ガス・熱供給・水道業(33~36)	248	240	30	30	7	23	33	25	13	22	12	18	25	9	247	10	31	19	240	▲ 3.2						
G 情報通信業(37~41)	766	819	84	49	32	100	76	48	88	54	73	79	45	64	792	91	58	43	819	6.9						
H 運輸業, 郵便業(42~49)	8,909	8,007	854	651	799	717	568	716	749	539	704	755	665	591	8,308	728	592	683	8,007	▲ 10.1						
I 卸売業, 小売業(50~61)	13,259	13,102	1,371	1,193	1,127	1,129	889	933	1,398	921	951	1,476	966	928	13,282	1,405	1,100	1,006	13,102	▲ 1.2						
J 金融業, 保険業(62~67)	684	838	46	56	48	42	92	73	51	74	71	51	64	84	752	66	82	88	838	22.5						
K 不動産業, 物品賃貸業(68~70)	1,602	1,393	128	155	140	116	123	92	131	107	101	130	129	104	1,456	123	150	87	1,393	▲ 13.0						
L 学術研究, 専門・技術サービス業(71~74)	2,222	2,347	192	208	203	308	216	173	226	198	155	147	193	185	2,404	148	203	195	2,347	5.6						
M 宿泊業, 飲食サービス業(75~77)	12,478	10,276	965	1,017	1,005	910	1,082	953	821	823	1,014	840	609	926	10,965	778	786	734	10,276	▲ 17.6						
N 生活関連サービス業, 娯楽業(78~80)	4,382	4,414	328	281	386	325	392	627	347	342	406	309	342	344	4,429	326	362	292	4,414	0.7						
O 教育, 学習支援業(81,82)	1,948	1,698	195	412	151	177	85	106	169	74	126	182	123	119	1,919	129	223	185	1,698	▲ 12.8						
P 医療, 福祉(83~85)	32,880	31,564	2,825	2,896	2,712	2,420	2,550	2,688	2,455	2,595	2,740	2,807	2,584	2,643	31,915	2,910	2,463	2,709	31,564	▲ 4.0						
Q 複合サービス事業(86,87)	967	929	123	75	75	83	93	57	75	94	61	124	81	75	1,016	102	49	35	929	▲ 3.9						
R サービス業(他に分類されないもの)(88~96)	22,199	19,601	1,783	1,921	1,511	1,555	1,704	1,662	1,409	1,899	1,860	1,621	1,671	1,470	20,066	1,699	1,579	1,472	19,601	▲ 11.7						
S, T 公務, その他(97,98,99)	4,257	3,830	538	882	458	239	202	280	175	201	192	199	266	433	4,065	603	653	387	3,830	▲ 10.0						
合 計	141,249	129,504	12,147	12,521	11,746	10,604	10,576	11,310	10,483	10,245	11,358	11,343	10,223	10,429	132,985	11,687	10,811	10,435	129,504	▲ 8.3						
規 模 別	29 人 以 下	89,716	80,925	7,295	7,839	7,548	6,425	6,846	7,285	6,482	6,443	7,025	7,307	6,335	6,387	83,217	7,197	6,596	6,597	80,925	▲ 9.8					
	30 ~ 99 人	34,553	32,192	3,163	3,071	2,812	2,859	2,444	2,735	2,558	2,617	2,870	2,522	2,682	32,994	2,845	2,775	2,624	32,192	▲ 6.8						
	100 ~ 299 人	11,131	10,759	1,039	1,084	965	877	856	852	970	786	998	966	796	11,179	951	889	828	10,759	▲ 3.3						
	300 ~ 499 人	3,314	3,135	396	295	243	274	203	227	304	199	256	278	241	3,150	354	330	235	3,135	▲ 5.4						
	500 ~ 999 人	1,354	1,311	159	123	94	102	125	108	106	99	147	105	79	1,335	172	91	89	1,311	▲ 3.2						
	1,000 人 以 上	1,181	1,182	95	109	84	67	102	103	63	101	62	165	90	1,110	168	130	62	1,182	0.1						

5. 産業別・規模別新規求人状況（学卒、パートを除く。）

産業別・規模別		令和		令和 5年 1月	2	3	4	5	6	7	8	9	10	11	12	令和 5年 計	令和			令和 5年度 計	対前年 増減率
		4 年度	5														6年	1月	2		
産 業 別	A, B 農, 林, 漁業(01~04)	559	532	56	43	48	49	40	50	41	32	58	46	48	49	560	40	32	47	532	▲ 4.8
	C 鉱業, 採石業, 砂利採取業(05)	401	397	20	51	28	16	49	28	17	47	32	7	64	31	390	9	65	32	397	▲ 1.0
	D 建設業(06~08)	11,669	10,459	834	915	1,147	813	825	1,176	792	779	981	855	803	814	10,734	847	802	972	10,459	▲ 10.4
	E 製造業(09~32)	14,543	12,838	1,185	1,158	1,250	1,055	999	1,135	987	931	1,286	1,099	997	1,160	13,242	1,083	1,090	1,016	12,838	▲ 11.7
	09 食料品	1,160	1,097	100	104	90	79	129	45	66	112	99	95	106	83	1,108	88	110	85	1,097	▲ 5.4
	10 飲料・たばこ・飼料	108	70	14	8	19	2	6	6	4	10	6	7	4	3	89	11	4	7	70	▲ 35.2
	11 繊維工業	294	258	33	33	17	31	21	13	30	9	21	33	10	27	278	29	26	8	258	▲ 12.2
	12 木材・木製品	197	155	21	19	10	6	8	5	28	8	15	12	13	15	160	26	9	10	155	▲ 21.3
	13 家具・装備品	269	258	15	30	14	22	23	27	16	17	29	29	16	23	261	21	17	18	258	▲ 4.1
	14 パルプ・紙・紙加工品	209	207	25	9	14	36	13	11	19	10	14	20	23	7	201	19	23	12	207	▲ 1.0
	15 印刷・同関連業	109	94	16	9	5	11	4	9	12	5	4	11	5	3	94	16	6	8	94	▲ 13.8
	16 化学工業	675	634	44	62	49	50	63	47	35	61	62	47	58	48	626	60	57	46	634	▲ 6.1
	17 石油製品・石炭製品	14	32	7	2	0	7	0	0	8	1	1	7	0	4	37	1	1	2	32	128.6
	18 プラスチック製品	962	837	68	79	83	44	82	96	87	70	73	55	60	80	877	61	74	55	837	▲ 13.0
	19 ゴム製品	425	438	46	26	34	37	8	43	29	17	49	57	35	48	429	38	29	48	438	3.1
	21 窯業・土石製品	563	544	74	42	57	47	27	48	38	47	55	47	69	37	588	42	50	37	544	▲ 3.4
	22 鉄鋼業	387	382	19	19	61	18	8	59	11	15	65	17	18	64	374	34	28	45	382	▲ 1.3
	23 非鉄金属	301	342	32	10	25	39	14	16	26	10	68	23	5	28	296	26	12	75	342	13.6
	24 金属製品	1,865	1,609	150	92	198	124	115	156	110	146	146	130	133	144	1,644	125	145	135	1,609	▲ 13.7
	25 はん用機械器具	1,227	962	96	100	102	81	92	89	60	72	89	64	63	106	1,014	57	104	85	962	▲ 21.6
	26 生産用機械器具	1,121	1,073	106	104	68	103	85	92	100	88	85	83	101	86	1,101	87	76	87	1,073	▲ 4.3
	27 業務用機械器具	226	244	17	28	32	24	22	9	40	2	28	31	10	26	269	37	4	11	244	8.0
	28 電子部品・デバイス・電子回路	902	681	32	79	110	47	38	87	50	49	73	56	44	67	732	55	64	51	681	▲ 24.5
	29 電気機械器具	1,068	778	95	97	49	84	67	63	75	59	54	67	61	57	828	54	73	64	778	▲ 27.2
	30 情報通信機械器具	49	28	0	14	0	2	1	5	2	1	1	9	1	0	36	0	6	0	28	▲ 42.9
	31 輸送用機械器具	2,120	1,886	161	162	194	149	146	175	117	110	221	186	150	185	1,956	181	153	113	1,886	▲ 11.0
	20,32 その他の製造業	292	229	14	30	19	12	27	34	24	12	28	13	12	19	244	15	19	14	229	▲ 21.6
	F 電気・ガス・熱供給・水道業(33~36)	190	203	20	27	4	19	28	14	11	21	8	18	22	8	200	10	28	16	203	6.8
	G 情報通信業(37~41)	569	587	57	39	20	69	62	27	54	46	50	59	34	43	560	75	37	31	587	3.2
	H 運輸業, 郵便業(42~49)	6,747	6,161	666	510	566	544	428	519	574	427	532	566	504	470	6,306	602	486	509	6,161	▲ 8.7
	I 卸売業, 小売業(50~61)	5,898	5,621	548	481	513	473	361	454	590	437	487	614	333	404	5,695	609	406	453	5,621	▲ 4.7
J 金融業, 保険業(62~67)	496	609	33	43	24	30	81	53	33	61	56	25	49	65	553	35	59	62	609	22.8	
K 不動産業, 物品賃貸業(68~70)	758	706	50	53	69	52	41	46	71	54	52	76	72	57	693	72	65	48	706	▲ 6.9	
L 学術研究, 専門・技術サービス業(71~74)	1,692	1,778	152	166	143	240	157	135	180	161	119	111	129	144	1,837	110	147	145	1,778	5.1	
M 宿泊業, 飲食サービス業(75~77)	4,599	3,748	345	427	320	319	443	327	353	276	319	287	216	319	3,951	284	375	230	3,748	▲ 18.5	
N 生活関連サービス業, 娯楽業(78~80)	1,683	1,738	139	138	152	125	141	167	157	139	144	150	159	139	1,750	140	164	113	1,738	3.3	
O 教育, 学習支援業(81,82)	609	621	80	64	33	80	35	40	76	17	58	67	38	52	640	52	34	72	621	2.0	
P 医療, 福祉(83~85)	15,916	15,343	1,380	1,410	1,217	1,173	1,263	1,250	1,231	1,213	1,335	1,424	1,218	1,265	15,379	1,523	1,172	1,276	15,343	▲ 3.6	
Q 複合サービス事業(86,87)	455	485	53	32	44	45	25	37	36	63	31	38	50	47	501	53	32	28	485	6.6	
R サービス業(他に分類されないもの)(88~96)	16,582	14,321	1,389	1,279	1,048	1,146	1,145	1,149	1,045	1,416	1,381	1,211	1,236	1,126	14,571	1,251	1,157	1,058	14,321	▲ 13.6	
S, T 公務, その他(97,98,99)	1,310	1,274	189	196	148	72	63	111	77	64	59	112	69	125	1,285	247	164	111	1,274	▲ 2.7	
合 計		84,676	77,421	7,196	7,032	6,774	6,320	6,186	6,718	6,325	6,184	6,988	6,765	6,041	6,318	78,847	7,042	6,315	6,219	77,421	▲ 8.6
規 模 別	29 人以下	54,302	48,295	4,385	4,579	4,297	3,851	3,956	4,254	3,889	3,898	4,355	4,285	3,753	3,902	49,404	4,264	3,950	3,938	48,295	▲ 11.1
	30 ~ 99 人	20,500	19,119	1,863	1,679	1,683	1,695	1,479	1,588	1,603	1,594	1,663	1,507	1,619	1,509	19,482	1,718	1,634	1,510	19,119	▲ 6.7
	100 ~ 299 人	6,430	6,495	534	543	549	481	553	547	503	498	648	581	437	644	6,518	615	472	516	6,495	1.0
	300 ~ 499 人	1,963	1,850	232	136	151	163	100	158	207	87	164	181	138	150	1,867	223	129	150	1,850	▲ 5.8
	500 ~ 999 人	831	894	111	64	45	80	51	91	74	65	108	70	50	72	881	111	56	66	894	7.6
1,000 人以上	650	768	71	31	49	50	47	80	49	42	50	141	44	41	695	111	74	39	768	18.2	

6. 産業別・規模別新規求人状況（パート）

産業別・規模別	年 月	令 和	令 和	令 和	令 和	令 和	令 和	令 和	令 和	令 和	令 和	令 和	令 和	令 和	令 和	令 和	令 和	令 和	令 和	令 和	令 和	対前年
		4	5	5	2	3	4	5	6	7	8	9	10	11	12	5	6				5	増減率
		年 度		1 月											年 計	年 1 月	2	3		年 計		
産 業 別	A, B 農, 林, 漁業(01~04)	731	832	55	45	104	53	91	69	36	91	83	52	46	87	812	63	59	102	832	13.8	
	C 鉱業, 採石業, 砂利採取業(05)	30	17	2	4	1	1	1	3	0	2	1	0	2	2	19	0	3	2	17	▲ 43.3	
	D 建設業 (06~08)	1,073	935	115	59	78	91	76	76	80	52	81	115	89	65	977	69	81	60	935	▲ 12.9	
	E 製造業 (09~32)	5,442	4,436	418	420	436	382	390	340	423	368	370	431	411	246	4,635	458	348	269	4,436	▲ 18.5	
	09 食料品	1,693	1,510	158	94	159	133	146	91	153	133	98	150	157	65	1,537	171	119	94	1,510	▲ 10.8	
	10 飲料・たばこ・飼料	93	72	0	10	9	7	6	7	4	1	11	4	5	7	71	10	6	4	72	▲ 22.6	
	11 繊維工業	227	164	14	31	17	7	16	22	9	4	26	15	7	28	196	16	4	10	164	▲ 27.8	
	12 木材・木製品	94	66	6	6	4	6	5	4	9	6	7	6	5	1	65	13	4	0	66	▲ 29.8	
	13 家具・装備品	118	75	8	9	3	14	10	0	2	6	13	5	7	4	81	3	8	3	75	▲ 36.4	
	14 パルプ・紙・紙加工品	74	48	4	6	2	11	6	3	1	3	6	4	8	0	54	0	3	3	48	▲ 35.1	
	15 印刷・同関連業	36	24	2	2	6	0	1	3	0	1	6	6	1	0	28	0	3	3	24	▲ 33.3	
	16 化学工業	174	137	7	11	21	5	11	8	11	7	5	19	15	5	125	24	19	8	137	▲ 21.3	
	17 石油製品・石炭製品	7	18	1	1	0	1	2	0	1	2	0	4	2	0	14	4	2	0	18	157.1	
	18 プラスチック製品	318	291	16	32	11	32	21	17	34	29	11	50	25	9	287	19	34	10	291	▲ 8.5	
	19 ゴム製品	131	107	17	10	6	3	5	14	8	7	16	12	6	9	113	6	10	11	107	▲ 18.3	
	21 窯業・土石製品	147	129	7	4	21	5	18	2	11	10	21	12	11	12	134	13	8	6	129	▲ 12.2	
	22 鉄鋼業	46	28	2	1	2	6	0	2	1	2	2	3	2	0	23	3	4	3	28	▲ 39.1	
	23 非鉄金属	39	30	5	4	3	0	1	10	2	3	3	1	2	0	34	2	1	5	30	▲ 23.1	
	24 金属製品	349	237	21	31	28	21	23	21	18	22	26	16	19	18	264	19	20	14	237	▲ 32.1	
	25 はん用機械器具	179	129	14	14	13	14	7	15	9	13	11	9	9	11	139	9	16	6	129	▲ 27.9	
	26 生産用機械器具	195	130	19	7	19	20	17	11	19	5	16	9	4	7	153	13	3	6	130	▲ 33.3	
	27 業務用機械器具	66	44	12	10	4	1	1	0	1	1	3	11	3	5	52	18	0	0	44	▲ 33.3	
	28 電子部品・デバイス・電子回路	270	306	26	31	27	18	35	32	26	41	12	23	42	14	327	19	25	19	306	13.3	
	29 電気機械器具	451	321	36	45	29	39	32	36	42	22	12	28	23	19	363	33	15	20	321	▲ 28.8	
	30 情報通信機械器具	67	29	2	20	0	2	6	2	2	7	5	0	3	0	49	0	0	2	29	▲ 56.7	
	31 輸送用機械器具	500	386	35	23	32	31	15	25	43	31	36	35	38	18	362	49	37	28	386	▲ 22.8	
	20, 32 その他の製造業	168	155	6	18	20	6	6	15	17	12	24	9	17	14	164	14	7	14	155	▲ 7.7	
	F 電気・ガス・熱供給・水道業 (33~36)	58	37	10	3	3	4	5	11	2	1	4	0	3	1	47	0	3	3	37	▲ 36.2	
	G 情報通信業 (37~41)	197	232	27	10	12	31	14	21	34	8	23	20	11	21	232	16	21	12	232	17.8	
H 運輸業, 郵便業 (42~49)	2,162	1,846	188	141	233	173	140	197	175	112	172	189	161	121	2,002	126	106	174	1,846	▲ 14.6		
I 卸売業, 小売業 (50~61)	7,361	7,481	823	712	614	656	528	479	808	484	464	862	633	524	7,587	796	694	553	7,481	1.6		
J 金融業, 保険業 (62~67)	188	229	13	13	24	12	11	20	18	13	15	26	15	19	199	31	23	26	229	21.8		
K 不動産業, 物品賃貸業 (68~70)	844	687	78	102	71	64	82	46	60	53	49	54	57	47	763	51	85	39	687	▲ 18.6		
L 学術研究, 専門・技術サービス業 (71~74)	530	569	40	42	60	68	59	38	46	37	36	36	64	41	567	38	56	50	569	7.4		
M 宿泊業, 飲食サービス業 (75~77)	7,879	6,528	620	590	685	591	639	626	468	547	695	553	393	607	7,014	494	411	504	6,528	▲ 17.1		
N 生活関連サービス業, 娯楽業 (78~80)	2,699	2,676	189	143	234	200	251	460	190	203	262	159	183	205	2,679	186	198	179	2,676	▲ 0.9		
O 教育, 学習支援業 (81, 82)	1,339	1,077	115	348	118	97	50	66	93	57	68	115	85	67	1,279	77	189	113	1,077	▲ 19.6		
P 医療, 福祉 (83~85)	16,964	16,221	1,445	1,486	1,495	1,247	1,287	1,438	1,224	1,382	1,405	1,383	1,366	1,378	16,536	1,387	1,291	1,433	16,221	▲ 4.4		
Q 複合サービス事業 (86, 87)	512	444	70	43	31	38	68	20	39	31	30	86	31	28	515	49	17	7	444	▲ 13.3		
R サービス業(他に分類されないもの) (88~96)	5,617	5,280	394	642	463	409	559	513	364	483	479	410	435	344	5,495	448	422	414	5,280	▲ 6.0		
S, T 公務, その他 (97, 98, 99)	2,947	2,556	349	686	310	167	139	169	98	137	133	87	197	308	2,780	356	489	276	2,556	▲ 13.3		
合 計	56,573	52,083	4,951	5,489	4,972	4,284	4,390	4,592	4,158	4,061	4,370	4,578	4,182	4,111	54,138	4,645	4,496	4,216	52,083	▲ 7.9		
規 模 別	29 人 以 下	35,414	32,630	2,910	3,260	3,251	2,574	2,890	3,031	2,593	2,545	2,670	3,022	2,582	2,485	33,813	2,933	2,646	2,659	32,630	▲ 7.9	
	30 ~ 99 人	14,053	13,073	1,300	1,392	1,129	1,164	965	1,147	955	1,023	1,207	1,015	1,063	1,152	13,512	1,127	1,141	1,114	13,073	▲ 7.0	
	100 ~ 299 人	4,701	4,264	505	541	416	396	303	305	467	288	350	385	359	346	4,661	336	417	312	4,264	▲ 9.3	
	300 ~ 499 人	1,351	1,285	164	159	92	111	103	69	97	112	92	97	103	84	1,283	131	201	85	1,285	▲ 4.9	
	500 ~ 999 人	523	417	48	59	49	22	74	17	32	34	39	35	29	16	454	61	35	23	417	▲ 20.3	
1,000 人 以 上	531	414	24	78	35	17	55	23	14	59	12	24	46	28	415	57	56	23	414	▲ 22.0		

7. 産業別・規模別充足状況（学卒を除き、パートを含む。）

産業別・規模別	年月		令和5年度													令和5年度計	令和6年度			令和5年度計	対前年増減率
	4年度	5年度	1月	2	3	4	5	6	7	8	9	10	11	12	1月	2	3	5年度計	5年度計		
A, B 農, 林, 漁業(01~04)	312	323	23	15	39	26	27	34	18	25	32	27	32	15	313	25	26	36	323	3.5	
C 鉱業, 採石業, 砂利採取業(05)	15	15	3	1	3	1	1	0	0	3	1	0	2	3	18	2	0	2	15	0.0	
D 建設業(06~08)	800	706	53	57	66	54	74	59	58	70	55	55	56	54	711	46	62	63	706	▲ 11.8	
E 製造業(09~32)	3,611	3,505	222	269	347	326	343	304	269	249	317	329	289	291	3,555	242	270	276	3,505	▲ 2.9	
09 食料品	631	611	47	39	79	63	70	52	46	46	49	48	47	59	645	47	44	40	611	▲ 3.2	
10 飲料・たばこ・飼料	49	61	6	4	5	8	10	2	3	5	6	3	3	5	60	6	6	4	61	24.5	
11 繊維工業	88	75	3	10	9	14	7	7	8	7	3	5	5	5	83	2	4	8	75	▲ 14.8	
12 木材・木製品	65	58	1	11	7	3	2	6	5	4	7	4	7	6	63	4	7	3	58	▲ 10.8	
13 家具・装飾品	79	70	4	7	7	7	8	4	6	5	3	6	9	5	71	4	6	7	70	▲ 11.4	
14 パルプ・紙・紙加工品	76	82	3	3	4	9	13	5	4	5	4	14	11	4	79	6	4	3	82	7.9	
15 印刷・同関連業	26	36	0	3	4	3	7	0	2	3	2	4	5	2	35	1	1	6	36	38.5	
16 化学工業	213	246	10	22	24	22	20	23	25	10	21	22	19	18	236	16	21	29	246	15.5	
17 石油製品・石炭製品	4	11	1	0	0	1	1	0	1	1	2	1	2	0	10	1	1	0	11	175.0	
18 プラスチック製品	224	230	16	15	24	26	23	25	12	16	33	18	19	14	241	10	14	20	230	2.7	
19 ゴム製品	148	166	7	7	9	16	11	14	12	10	17	22	13	14	152	10	15	12	166	12.2	
21 窯業・土石製品	153	147	15	9	7	14	14	10	13	6	10	17	17	14	146	14	9	9	147	▲ 3.9	
22 鉄鋼業	42	39	3	3	4	3	2	2	3	2	3	4	5	5	39	4	2	4	39	▲ 7.1	
23 非鉄金属	45	31	1	4	3	4	2	1	1	0	2	3	4	3	28	1	3	7	31	▲ 31.1	
24 金属製品	332	255	23	31	23	14	28	25	15	16	22	23	17	18	255	30	25	22	255	▲ 23.2	
25 はん用機械器具	189	186	13	20	17	11	21	20	11	20	23	21	5	14	196	9	15	16	186	▲ 1.6	
26 生産用機械器具	167	166	4	11	15	17	15	17	17	15	14	14	13	10	162	10	16	8	166	▲ 0.6	
27 業務用機械器具	52	49	6	5	9	4	5	6	2	3	2	4	2	4	52	9	4	4	49	▲ 5.8	
28 電子部品・デバイス・電子回路	149	152	11	5	17	16	17	9	14	12	12	14	21	12	160	10	6	9	152	2.0	
29 電気機械器具	318	233	17	26	32	22	21	28	25	24	15	17	15	19	261	15	16	16	233	▲ 26.7	
30 情報通信機械器具	13	8	0	0	1	0	1	0	0	1	2	0	1	2	8	1	0	0	8	▲ 38.5	
31 輸送用機械器具	475	491	28	28	38	40	38	44	30	34	52	50	45	51	478	26	40	41	491	3.4	
20,32 その他の製造業	73	102	3	6	9	9	7	4	14	4	13	15	4	7	95	6	11	8	102	39.7	
F 電気・ガス・熱供給・水道業(33~36)	37	39	2	4	6	1	3	2	4	2	3	3	3	5	38	3	1	9	39	5.4	
G 情報通信業(37~41)	74	72	1	5	4	7	2	6	5	12	13	6	4	5	70	1	8	3	72	▲ 2.7	
H 運輸業, 郵便業(42~49)	925	959	60	76	67	85	95	84	75	79	94	89	73	74	951	63	69	79	959	3.7	
I 卸売業, 小売業(50~61)	1,688	1,596	103	150	165	170	149	167	115	119	144	124	123	103	1,632	93	139	150	1,596	▲ 5.5	
J 金融業, 保険業(62~67)	66	87	4	5	5	5	10	5	7	5	7	11	6	9	79	5	9	8	87	31.8	
K 不動産業, 物品賃貸業(68~70)	229	193	18	24	28	19	17	18	19	14	12	22	18	15	224	11	16	12	193	▲ 15.7	
L 学術研究, 専門・技術サービス業(71~74)	336	359	27	37	27	27	37	42	30	24	30	22	26	27	356	25	27	42	359	6.8	
M 宿泊業, 飲食サービス業(75~77)	730	750	51	58	63	63	67	63	74	53	64	71	70	48	745	51	52	74	750	2.7	
N 生活関連サービス業, 娯楽業(78~80)	410	417	21	33	43	31	32	51	39	37	43	32	36	27	425	20	42	27	417	1.7	
O 教育, 学習支援業(81,82)	605	427	18	109	219	36	32	18	31	26	30	29	25	19	592	21	47	113	427	▲ 29.4	
P 医療, 福祉(83~85)	4,204	4,049	276	367	437	392	370	357	310	308	342	306	328	283	4,076	306	337	410	4,049	▲ 3.7	
Q 複合サービス事業(86,87)	183	177	14	20	17	19	13	14	15	10	15	13	18	18	186	12	16	14	177	▲ 3.3	
R サービス業(他に分類されないもの)(88~96)	1,752	1,759	123	152	160	141	155	143	159	134	135	144	167	129	1,742	123	149	180	1,759	0.4	
S, T 公務, その他(97,98,99)	2,146	1,717	91	277	855	125	120	114	76	89	84	68	71	90	2,060	100	301	479	1,717	▲ 20.0	
<b>合計</b>	<b>18,123</b>	<b>17,150</b>	<b>1,110</b>	<b>1,659</b>	<b>2,551</b>	<b>1,528</b>	<b>1,547</b>	<b>1,481</b>	<b>1,304</b>	<b>1,259</b>	<b>1,421</b>	<b>1,351</b>	<b>1,347</b>	<b>1,215</b>	<b>17,773</b>	<b>1,149</b>	<b>1,571</b>	<b>1,977</b>	<b>17,150</b>	<b>▲ 5.4</b>	
規模別	29 人以下	10,591	10,217	673	931	1,202	904	947	937	795	773	841	829	822	688	10,342	715	881	1,085	10,217	▲ 3.5
	30 ~ 99 人	4,717	4,416	297	437	720	411	403	354	327	304	361	333	327	334	4,608	294	426	542	4,416	▲ 6.4
	100 ~ 299 人	1,799	1,558	95	201	351	141	119	126	119	121	131	124	114	117	1,759	90	156	200	1,558	▲ 13.4
	300 ~ 499 人	637	462	28	50	205	30	40	28	30	27	32	38	39	29	576	33	49	87	462	▲ 27.5
	500 ~ 999 人	209	283	7	22	52	25	18	16	13	19	29	18	32	22	273	12	37	42	283	35.4
1,000 人以上	170	214	10	18	21	17	20	20	20	15	27	9	13	25	215	5	22	21	214	25.9	

8. 産業別・規模別充足状況（学卒、パートを除く。）

産業別・規模別	年月														令和	令和			令和	対前年 増減率	
	4	5	令和												5年	6年		5年度			
	年度		1月	2	3	4	5	6	7	8	9	10	11	12	計	1月	2	3	計		
A, B 農, 林, 漁業(01~04)	102	90	7	6	14	4	2	8	6	11	7	6	12	7	90	11	7	9	90	▲ 11.8	
C 鉱業, 採石業, 砂利採取業(05)	13	15	3	1	3	1	1	0	0	3	1	0	2	3	18	2	0	2	15	15.4	
D 建設業 (06~08)	644	561	43	49	60	45	58	44	45	60	41	34	43	44	566	36	55	56	561	▲ 12.9	
E 製造業 (09~32)	2,456	2,335	143	195	237	218	215	206	179	161	208	225	205	195	2,387	153	187	183	2,335	▲ 4.9	
09 食料品	297	254	23	17	37	28	33	23	19	14	19	20	23	26	282	21	14	14	254	▲ 14.5	
10 飲料・たばこ・飼料	24	32	2	3	2	6	3	1	1	2	1	3	2	3	29	3	4	3	32	33.3	
11 繊維工業	56	52	2	5	7	11	4	6	3	5	3	2	4	3	55	2	3	6	52	▲ 7.1	
12 木材・木製品	37	30	0	7	5	1	1	1	2	3	1	2	4	3	30	3	6	3	30	▲ 18.9	
13 家具・装備品	55	54	4	4	7	5	5	3	5	3	3	4	8	4	55	4	5	5	54	▲ 1.8	
14 パルプ・紙・紙加工品	57	58	2	1	4	6	6	4	2	5	3	11	6	3	53	6	4	2	58	1.8	
15 印刷・同関連業	21	18	0	3	4	3	2	0	1	2	2	2	1	2	22	0	1	2	18	▲ 14.3	
16 化学工業	157	184	9	18	13	15	15	18	16	5	19	18	15	15	176	11	16	21	184	17.2	
17 石油製品・石炭製品	3	7	0	0	0	1	1	0	0	1	2	0	1	0	6	1	0	0	7	133.3	
18 プラスチック製品	141	142	10	9	17	17	12	15	10	9	21	14	12	6	152	3	9	14	142	0.7	
19 ゴム製品	106	131	4	3	6	12	10	10	9	7	14	18	13	12	118	5	13	8	131	23.6	
21 窯業・土石製品	104	101	9	8	5	9	11	7	8	3	7	10	16	10	103	8	5	7	101	▲ 2.9	
22 鉄鋼業	37	34	3	3	2	2	1	2	3	2	3	4	5	4	34	3	1	4	34	▲ 8.1	
23 非鉄金属	32	27	1	4	0	3	2	1	1	0	2	2	3	2	21	1	3	7	27	▲ 15.6	
24 金属製品	270	194	16	29	18	12	14	23	12	13	14	20	14	13	198	21	22	16	194	▲ 28.1	
25 はん用機械器具	149	153	9	17	13	10	19	14	10	17	19	19	5	10	162	7	11	12	153	2.7	
26 生産用機械器具	139	131	3	10	15	14	9	11	14	13	14	10	10	7	130	8	15	6	131	▲ 5.8	
27 業務用機械器具	45	38	5	5	8	4	5	6	1	1	2	4	2	2	45	6	2	3	38	▲ 15.6	
28 電子部品・デバイス・電子回路	106	96	6	5	13	11	12	6	12	8	5	6	13	6	103	7	4	6	96	▲ 9.4	
29 電気機械器具	231	167	14	23	23	13	16	19	17	18	11	14	10	16	194	10	12	11	167	▲ 27.7	
30 情報通信機械器具	4	3	0	0	0	0	0	0	0	0	1	0	1	0	2	1	0	0	3	▲ 25.0	
31 輸送用機械器具	343	380	20	19	31	32	29	34	24	27	36	38	35	44	369	21	31	29	380	10.8	
20,32 その他の製造業	42	49	1	2	7	3	5	2	9	3	6	4	2	4	48	1	6	4	49	16.7	
F 電気・ガス・熱供給・水道業 (33~36)	14	26	1	1	2	0	2	2	4	0	3	3	2	2	22	1	1	6	26	85.7	
G 情報通信業 (37~41)	51	38	1	4	2	2	1	4	4	3	8	3	2	4	38	0	6	1	38	▲ 25.5	
H 運輸業, 郵便業 (42~49)	664	710	50	57	47	60	72	58	65	59	68	67	51	57	711	46	47	60	710	6.9	
I 卸売業, 小売業 (50~61)	729	722	43	63	67	74	61	67	52	59	67	68	58	38	717	43	67	68	722	▲ 1.0	
J 金融業, 保険業 (62~67)	25	45	1	3	2	3	5	5	2	1	6	7	3	3	41	2	4	4	45	80.0	
K 不動産業, 物品賃貸業 (68~70)	70	78	7	3	7	8	8	8	7	4	2	11	9	5	79	6	6	4	78	11.4	
L 学術研究, 専門・技術サービス業 (71~74)	180	186	11	20	15	16	21	20	16	15	15	13	11	11	184	9	17	22	186	3.3	
M 宿泊業, 飲食サービス業 (75~77)	183	216	6	16	23	13	15	16	22	18	19	18	21	14	201	16	21	23	216	18.0	
N 生活関連サービス業, 娯楽業 (78~80)	138	172	8	9	16	13	14	19	18	15	16	10	15	7	160	15	19	11	172	24.6	
O 教育, 学習支援業 (81,82)	102	82	5	12	16	5	10	2	11	8	7	3	10	3	92	5	7	11	82	▲ 19.6	
P 医療, 福祉 (83~85)	1,962	1,775	142	168	212	167	138	158	120	151	152	130	139	114	1,791	150	160	196	1,775	▲ 9.5	
Q 複合サービス事業 (86,87)	85	92	6	8	7	9	5	8	9	7	6	7	7	7	86	9	11	7	92	8.2	
R サービス業 (他に分類されないもの) (88~96)	947	1,003	72	75	94	77	81	78	90	72	82	86	99	68	974	65	89	116	1,003	5.9	
S, T 公務, その他 (97,98,99)	506	487	27	90	184	31	40	26	19	34	19	14	22	16	522	12	125	129	487	▲ 3.8	
合計	8,871	8,633	576	780	1,008	746	749	729	669	681	727	705	711	598	8,679	581	829	908	8,633	▲ 2.7	
規模別	29 人以下	5,186	5,048	346	433	546	428	434	439	407	401	402	417	417	319	4,989	366	483	535	5,048	▲ 2.7
	30 ~ 99 人	2,326	2,215	155	196	292	208	192	181	165	173	193	177	179	157	2,268	151	204	235	2,215	▲ 4.8
	100 ~ 299 人	887	879	52	99	91	76	78	71	69	75	85	72	62	79	909	41	88	83	879	▲ 0.9
	300 ~ 499 人	255	209	17	28	40	14	24	15	13	12	13	21	25	13	235	15	19	25	209	▲ 18.0
	500 ~ 999 人	136	187	4	16	32	16	12	13	9	12	20	12	21	17	184	6	24	25	187	37.5
1,000 人以上	81	95	2	8	7	4	9	10	6	8	14	6	7	13	94	2	11	5	95	17.3	



9. 産業別・規模別充足状況（パート）

産業別・規模別	年月														令和	令和				令和	対前年 増減率
	4	5	令和												5	6			5		
	年度	年度	5年	1	2	3	4	5	6	7	8	9	10	11	12	5年	6年			5年度	
			1	2	3	4	5	6	7	8	9	10	11	12	計	1	2	3	計		
A, B 農, 林, 漁業(01~04)	210	233	16	9	25	22	25	26	12	14	25	21	20	8	223	14	19	27	233	11.0	
C 鉱業, 採石業, 砂利採取業(05)	2	0	0	0	0	0	0	0	0	0	0	0	0	0	0	0	0	0	0	▲100.0	
D 建設業(06~08)	156	145	10	8	6	9	16	15	13	10	14	21	13	10	145	10	7	7	145	▲7.1	
E 製造業(09~32)	1,155	1,170	79	74	110	108	128	98	90	88	109	104	84	96	1,168	89	83	93	1,170	1.3	
09 食料品	334	357	24	22	42	35	37	29	27	32	30	28	24	33	363	26	30	26	357	6.9	
10 飲料・たばこ・飼料	25	29	4	1	3	2	7	1	2	3	5	0	1	2	31	3	2	1	29	16.0	
11 繊維工業	32	23	1	5	2	3	3	1	5	2	0	3	1	2	28	0	1	2	23	▲28.1	
12 木材・木製品	28	28	1	4	2	2	1	5	3	1	6	2	3	3	33	1	1	0	28	0.0	
13 家具・装備品	24	16	0	3	0	2	3	1	1	2	0	2	1	1	16	0	1	2	16	▲33.3	
14 パルプ・紙・紙加工品	19	24	1	2	0	3	7	1	2	0	1	3	5	1	26	0	0	1	24	26.3	
15 印刷・同関連業	5	18	0	0	0	0	5	0	1	1	0	2	4	0	13	1	0	4	18	260.0	
16 化学工業	56	62	1	4	11	7	5	5	9	5	2	4	4	3	60	5	5	8	62	10.7	
17 石油製品・石炭製品	1	4	1	0	0	0	0	0	1	0	0	1	1	0	4	0	1	0	4	300.0	
18 プラスチック製品	83	88	6	6	7	9	11	10	2	7	12	4	7	8	89	7	5	6	88	6.0	
19 ゴム製品	42	35	3	4	3	4	1	4	3	3	3	4	0	2	34	5	2	4	35	▲16.7	
21 窯業・土石製品	49	46	6	1	2	5	3	3	5	3	3	7	1	4	43	6	4	2	46	▲6.1	
22 鉄鋼業	5	5	0	0	2	1	1	0	0	0	0	0	0	1	5	1	1	0	5	0.0	
23 非鉄金属	13	4	0	0	3	1	0	0	0	0	0	1	1	1	7	0	0	0	4	▲69.2	
24 金属製品	62	61	7	2	5	2	14	2	3	3	8	3	3	5	57	9	3	6	61	▲1.6	
25 はん用機械器具	40	33	4	3	4	1	2	6	1	3	4	2	0	4	34	2	4	4	33	▲17.5	
26 生産用機械器具	28	35	1	1	0	3	6	6	3	2	0	4	3	3	32	2	1	2	35	25.0	
27 業務用機械器具	7	11	1	0	1	0	0	0	1	2	0	0	0	2	7	3	2	1	11	57.1	
28 電子部品・デバイス・電子回路	43	56	5	0	4	5	5	3	2	4	7	8	8	6	57	3	2	3	56	30.2	
29 電気機械器具	87	66	3	3	9	9	5	9	8	6	4	3	5	3	67	5	4	5	66	▲24.1	
30 情報通信機械器具	9	5	0	0	1	0	1	0	0	1	1	0	0	2	6	0	0	0	5	▲44.4	
31 輸送用機械器具	132	111	8	9	7	8	9	10	6	7	16	12	10	7	109	5	9	12	111	▲15.9	
20,32 その他の製造業	31	53	2	4	2	6	2	2	5	1	7	11	2	3	47	5	5	4	53	71.0	
F 電気・ガス・熱供給・水道業(33~36)	23	13	1	3	4	1	1	0	0	2	0	0	1	3	16	2	0	3	13	▲43.5	
G 情報通信業(37~41)	23	34	0	1	2	5	1	2	1	9	5	3	2	1	32	1	2	2	34	47.8	
H 運輸業, 郵便業(42~49)	261	249	10	19	20	25	23	26	10	20	26	22	22	17	240	17	22	19	249	▲4.6	
I 卸売業, 小売業(50~61)	959	874	60	87	98	96	88	100	63	60	77	56	65	65	915	50	72	82	874	▲8.9	
J 金融業, 保険業(62~67)	41	42	3	2	3	2	5	0	5	4	1	4	3	6	38	3	5	4	42	2.4	
K 不動産業, 物品賃貸業(68~70)	159	115	11	21	21	11	9	10	12	10	10	11	9	10	145	5	10	8	115	▲27.7	
L 学術研究, 専門・技術サービス業(71~74)	156	173	16	17	12	11	16	22	14	9	15	9	15	16	172	16	10	20	173	10.9	
M 宿泊業, 飲食サービス業(75~77)	547	534	45	42	40	50	52	47	52	35	45	53	49	34	544	35	31	51	534	▲2.4	
N 生活関連サービス業, 娯楽業(78~80)	272	245	13	24	27	18	18	32	21	22	27	22	21	20	265	5	23	16	245	▲9.9	
O 教育, 学習支援業(81,82)	503	345	13	97	203	31	22	16	20	18	23	26	15	16	500	16	40	102	345	▲31.4	
P 医療, 福祉(83~85)	2,242	2,274	134	199	225	225	232	199	190	157	190	176	189	169	2,285	156	177	214	2,274	1.4	
Q 複合サービス事業(86,87)	98	85	8	12	10	10	8	6	6	3	9	6	11	11	100	3	5	7	85	▲13.3	
R サービス業(他に分類されないもの)(88~96)	805	756	51	77	66	64	74	65	69	62	53	58	68	61	768	58	60	64	756	▲6.1	
S, T 公務, その他(97,98,99)	1,640	1,230	64	187	671	94	80	88	57	55	65	54	49	74	1,538	88	176	350	1,230	▲25.0	
合計	9,252	8,517	534	879	1,543	782	798	752	635	578	694	646	636	617	9,094	568	742	1,069	8,517	▲7.9	
規模別	29人以下	5,405	5,169	327	498	656	476	513	498	388	372	439	412	405	369	5,353	349	398	550	5,169	▲4.4
	30~99人	2,391	2,201	142	241	428	203	211	173	162	131	168	156	148	177	2,340	143	222	307	2,201	▲7.9
	100~299人	912	679	43	102	260	65	41	55	50	46	46	52	52	38	850	49	68	117	679	▲25.5
	300~499人	382	253	11	22	165	16	16	13	17	15	19	17	14	16	341	18	30	62	253	▲33.8
	500~999人	73	96	3	6	20	9	6	3	4	7	9	6	11	5	89	6	13	17	96	31.5
1,000人以上	89	119	8	10	14	13	11	10	14	7	13	3	6	12	121	3	11	16	119	33.7	

10. 年齢別常用職業紹介状況（常用的パートタイムを含む）

	月間有効求人数（換算数）			月 間 有 効 求 職 者 数									就 職 件 数						求人倍率(倍)		就職率(%)	
	4年 10月	5年 10月	対前年 同月比 (%)	令和4年10月			令和5年10月			対前年同月比%			4年10月		5年10月		対前年同月比%		4年 10月	5年 10月	4年 10月	5年 10月
				全 数	新 規	雇 保 受給者	全 数	新 規	雇 保 受給者	全 数	新 規	雇 保 受給者	全 数	雇 保 受給者	全 数	雇 保 受給者	全 数	雇 保 受給者				
19歳以下	494	395	▲ 20.0	301 160 140	63 26 37	19 8 11	269 155 114	66 41 25	28 15 13	▲ 10.6 ▲ 3.1 ▲ 18.6	4.8 57.7 ▲ 32.4	47.4 87.5 18.2	15 10 5	1 1 0	14 4 10	2 0 2	▲ 6.7 ▲ 60.0 100.0	100.0 ▲ 100.0 -	1.64	1.47	5.0 6.3 3.6	5.2 2.6 8.8
20～24歳	3,022	2,563	▲ 15.2	1,803 817 986	433 190 243	605 265 340	1,730 735 993	382 159 222	596 223 373	▲ 4.0 ▲ 10.0 0.7	▲ 11.8 ▲ 16.3 ▲ 8.6	▲ 1.5 ▲ 15.8 9.7	116 51 65	34 13 21	102 38 64	25 6 19	▲ 12.1 ▲ 25.5 ▲ 1.5	▲ 26.5 ▲ 53.8 ▲ 9.5	1.68	1.48	6.4 6.2 6.6	5.9 5.2 6.4
25～29歳	3,870	3,487	▲ 9.9	2,367 956 1,405	512 205 307	1,036 385 650	2,395 942 1,449	489 191 295	1,033 379 654	1.2 ▲ 1.5 3.1	▲ 4.5 ▲ 6.8 ▲ 3.9	▲ 0.3 ▲ 1.6 0.6	106 43 63	43 20 23	132 54 78	51 19 32	24.5 25.6 23.8	18.6 ▲ 5.0 39.1	1.63	1.46	4.5 4.5 4.5	5.5 5.7 5.4
30～34歳	3,261	2,828	▲ 13.3	2,072 785 1,285	407 152 255	868 286 582	1,991 799 1,186	406 158 246	834 304 530	▲ 3.9 1.8 ▲ 7.7	▲ 0.2 3.9 ▲ 3.5	▲ 3.9 6.3 ▲ 8.9	124 49 75	37 19 18	108 40 68	39 17 22	▲ 12.9 ▲ 18.4 ▲ 9.3	5.4 ▲ 10.5 22.2	1.57	1.42	6.0 6.2 5.8	5.4 5.0 5.7
35～39歳	3,104	2,816	▲ 9.3	2,035 809 1,222	398 152 245	743 276 467	2,056 803 1,252	410 174 236	816 299 517	1.0 ▲ 0.7 2.5	3.0 14.5 ▲ 3.7	9.8 8.3 10.7	116 47 69	33 18 15	119 41 78	32 10 22	2.6 ▲ 12.8 13.0	▲ 3.0 ▲ 44.4 46.7	1.53	1.37	5.7 5.8 5.6	5.8 5.1 6.2
40～44歳	2,981	2,675	▲ 10.3	2,049 831 1,217	446 178 268	732 274 458	2,046 816 1,229	425 161 264	803 322 481	▲ 0.1 ▲ 1.8 1.0	▲ 4.7 ▲ 9.6 ▲ 1.5	9.7 17.5 5.0	136 44 92	32 9 23	118 39 79	36 13 23	▲ 13.2 ▲ 11.4 ▲ 14.1	12.5 44.4 0.0	1.45	1.31	6.6 5.3 7.6	5.8 4.8 6.4
45～49歳	2,930	2,732	▲ 6.8	2,276 912 1,360	510 199 311	846 321 525	2,394 1,009 1,382	471 185 286	982 379 603	5.2 10.6 1.6	▲ 7.6 ▲ 7.0 ▲ 8.0	16.1 18.1 14.9	149 47 102	32 12 20	145 50 95	44 14 30	▲ 2.7 6.4 ▲ 6.9	37.5 16.7 50.0	1.29	1.14	6.5 5.2 7.5	6.1 5.0 6.9
50～54歳	3,131	3,057	▲ 2.4	2,460 1,058 1,398	500 191 308	987 373 614	2,710 1,159 1,549	577 240 336	1,132 456 676	10.2 9.5 10.8	15.4 25.7 9.1	14.7 22.3 10.1	151 56 95	51 16 35	165 65 100	68 24 44	9.3 16.1 5.3	33.3 50.0 25.7	1.27	1.13	6.1 5.3 6.8	6.1 5.6 6.5
55～59歳	2,953	2,826	▲ 4.3	2,331 1,152 1,178	421 193 228	1,095 503 592	2,500 1,230 1,268	478 225 253	1,119 494 625	7.3 6.8 7.6	13.5 16.6 11.0	2.2 ▲ 1.8 5.6	136 57 79	38 17 21	139 75 63	49 28 21	2.2 31.6 ▲ 20.3	28.9 64.7 0.0	1.27	1.13	5.8 4.9 6.7	5.6 6.1 5.0
60～64歳	2,786	2,574	▲ 7.6	3,102 1,807 1,295	531 294 237	1,724 932 792	3,123 1,797 1,324	556 321 235	1,725 927 798	0.7 ▲ 0.6 2.2	4.7 9.2 ▲ 0.8	0.1 ▲ 0.5 0.8	147 96 51	42 27 15	144 82 62	55 32 23	▲ 2.0 ▲ 14.6 21.6	31.0 18.5 53.3	0.90	0.82	4.7 5.3 3.9	4.6 4.6 4.7
65歳以上	2,628	2,555	▲ 2.8	3,336 2,238 1,098	933 628 305	525 357 168	3,542 2,353 1,188	962 653 308	650 425 225	6.2 5.1 8.2	3.1 4.0 1.0	23.8 19.0 33.9	155 95 60	10 7 3	165 106 59	12 9 3	6.5 11.6 ▲ 1.7	20.0 28.6 0.0	0.79	0.72	4.6 4.2 5.5	4.7 4.5 5.0
合 計	31,160	28,508	▲ 8.5	24,132 11,525 12,584	5,154 2,408 2,744	9,180 3,980 5,199	24,756 11,798 12,934	5,222 2,508 2,706	9,718 4,223 5,495	2.6 2.4 2.8	1.3 4.2 ▲ 1.4	5.9 6.1 5.7	1,351 595 756	353 159 194	1,351 594 756	413 172 241	0.0 ▲ 0.2 0.0	17.0 8.2 24.2	1.29	1.15	5.6 5.2 6.0	5.5 5.0 5.8
45歳以上	14,428	13,744	▲ 4.7	13,505 7,167 6,329	2,895 1,505 1,389	5,177 2,486 2,691	14,269 7,548 6,711	3,044 1,624 1,418	5,608 2,681 2,927	5.7 5.3 6.0	5.1 7.9 2.1	8.3 7.8 8.8	738 351 387	173 79 94	758 378 379	228 107 121	2.7 7.7 ▲ 2.1	31.8 35.4 28.7	1.07	0.96	5.5 4.9 6.1	5.3 5.0 5.6
55歳以上	8,367	7,955	▲ 4.9	8,769 5,197 3,571	1,885 1,115 770	3,344 1,792 1,552	9,165 5,380 3,780	1,996 1,199 796	3,494 1,846 1,648	4.5 3.5 5.9	5.9 7.5 3.4	4.5 3.0 6.2	438 248 190	90 51 39	448 263 184	116 69 47	2.3 6.0 ▲ 3.2	28.9 35.3 20.5	0.95	0.87	5.0 4.8 5.3	4.9 4.9 4.9
65歳以上	2,628	2,555	▲ 2.8	3,336 2,238 1,098	933 628 305	525 357 168	3,542 2,353 1,188	962 653 308	650 425 225	6.2 5.1 8.2	3.1 4.0 1.0	23.8 19.0 33.9	155 95 60	10 7 3	165 106 59	12 9 3	6.5 11.6 ▲ 1.7	20.0 28.6 0.0	0.79	0.72	4.6 4.2 5.5	4.7 4.5 5.0

注) 1 パートタイムを含む常用  
 2 月間有効求職者数、就職件数、就職率については上段=合計、中段=男子、下段=女子  
 3 年齢別の求人倍率は、求職者1人あたりの就職機会を算定する新しい算出方式「就職機会積み上げ方式」による。

11. 正社員職業紹介状況（学卒を除く。）

年度別 月別 安定所別	区分 新 規 求 人 数	月間有効 求 人 数	新 規 求 職 者 数 (パートを除く 常用)	月間有効 求 職 者 数 (パートを除く 常用)	就 職 件 数	充 足 数	有 効 求 人 倍 率 (倍)	就 職 率 (%)	充 足 率 (%)	新規求人全体 に占める 正社員求人 の割合 (%)
令和元年度	61,983	182,525	39,879	162,806	8,628	8,208	1.12	21.6	13.2	41.6
2	51,449	149,511	39,449	181,617	7,173	6,869	0.82	18.2	13.4	43.6
3	57,476	165,344	37,583	172,619	7,357	7,089	0.96	19.6	12.3	43.0
4	61,066	179,223	36,938	164,180	6,887	6,633	1.09	18.6	10.9	43.2
5	57,130	168,951	37,688	169,543	6,810	6,472	1.00	18.1	11.3	44.1
令和5年1月	5,063	14,617	3,211	12,736	443	427	1.15	13.8	8.4	41.7
2	5,137	14,798	3,529	13,529	547	557	1.09	15.5	10.8	41.0
3	5,029	14,861	3,427	14,185	678	639	1.05	19.8	12.7	42.8
4	4,440	14,289	3,737	14,410	604	568	0.99	16.2	12.8	41.9
5	4,661	13,749	3,281	14,522	590	562	0.95	18.0	12.1	44.1
6	5,153	13,967	3,097	14,408	557	545	0.97	18.0	10.6	45.6
7	4,708	14,196	2,992	14,291	564	523	0.99	18.9	11.1	44.9
8	4,491	13,993	3,140	14,377	539	519	0.97	17.2	11.6	43.8
9	5,211	14,105	3,052	14,259	608	578	0.99	19.9	11.1	45.9
10	5,036	14,379	3,140	14,304	609	564	1.01	19.4	11.2	44.4
11	4,416	14,269	2,708	13,789	568	543	1.03	21.0	12.3	43.2
12	4,680	13,819	2,489	13,128	511	461	1.05	20.5	9.9	44.9
令和5年計	58,025	171,042	37,803	167,938	6,818	6,486	1.02	18.0	11.2	43.6
令和6年1月	5,192	13,994	3,351	13,507	470	441	1.04	14.0	8.5	44.4
2	4,488	14,142	3,425	14,095	570	561	1.00	16.6	12.5	41.5
3	4,654	14,049	3,276	14,453	620	607	0.97	18.9	13.0	44.6
令和5年度計	57,130	168,951	37,688	169,543	6,810	6,472	1.00	18.1	11.3	44.1
年 度 平 均	4,761	14,079	3,141	14,129	568	539	—	—	—	—
桑 名	6,488	19,333	3,973	18,842	752	716	1.03	18.9	11.0	48.9
四 日 市	13,132	39,254	6,899	30,634	1,227	1,275	1.28	17.8	9.7	50.6
鈴 鹿	6,027	17,922	5,364	24,721	852	745	0.72	15.9	12.4	34.5
津	10,259	30,271	6,931	32,213	1,117	1,101	0.94	16.1	10.7	40.0
松 阪	7,529	22,057	5,122	22,151	1,019	964	1.00	19.9	12.8	48.7
伊 勢	6,793	19,776	4,066	18,659	843	781	1.06	20.7	11.5	42.4
伊 賀	5,051	14,836	4,175	17,330	731	644	0.86	17.5	12.7	46.1
尾 鷲	1,001	2,967	619	2,339	148	119	1.27	23.9	11.9	42.1
熊 野	850	2,535	539	2,654	121	127	0.96	22.4	14.9	36.7

※正社員の有効求人倍率はパートを除く常用の有効求職者数で除して算出しているが、パートを除く常用の有効求職者数には派遣労働者や契約社員を希望する者も含まれるため、厳密な意味での正社員有効求人倍率より低い値となる。

※新規求人全体に占める正社員求人の割合＝  $\frac{\text{正 社 員 新 規 求 人 数}}{\text{新規求人数（パートを含む全数）}}$



## II 中高年齢者職業紹介状況

1. 中高年齢者の職業紹介状況（パートを含む。）－45歳以上－

項目 年月 安定所別	新規求職申込件数						月間有効求職者数						紹介件数						就職件数					
	全数			常用			全数			常用			全数			常用			全数			常用		
	計	男	女	計	男	女	計	男	女	計	男	女	計	男	女	計	男	女	計	男	女	計	男	女
令和元年度	33,045	16,875	16,120	32,673	16,643	15,980	145,589	75,458	69,908	144,370	74,790	69,357	32,849	17,752	15,059	29,706	16,068	13,607	10,647	5,074	5,562	9,575	4,590	4,975
2	34,137	17,731	16,389	33,911	17,573	16,321	167,817	88,526	79,147	166,839	87,856	78,839	33,495	18,470	14,959	30,278	16,711	13,508	9,843	4,785	5,054	8,877	4,324	4,549
3	34,472	18,111	16,344	34,283	17,993	16,273	168,989	90,865	78,023	168,231	90,386	77,744	33,121	18,276	14,825	29,715	16,389	13,311	10,456	5,083	5,367	9,390	4,566	4,819
4	35,226	18,052	17,151	35,047	17,945	17,079	166,277	88,692	77,474	165,614	88,298	77,205	31,449	17,067	14,369	28,016	15,157	12,847	10,808	5,154	5,648	9,642	4,595	5,042
5	36,676	18,959	17,693	36,473	18,853	17,596	172,578	91,930	80,552	171,857	91,567	80,194	31,894	17,647	14,223	28,548	15,802	12,727	10,514	5,227	5,280	9,468	4,687	4,775
令和5年1月	3,170	1,627	1,542	3,154	1,620	1,533	12,728	6,710	6,011	12,677	6,686	5,984	2,426	1,306	1,120	2,097	1,139	958	675	322	353	570	277	293
2	3,633	1,738	1,892	3,624	1,735	1,886	13,737	7,119	6,610	13,690	7,097	6,585	3,823	1,982	1,839	3,425	1,780	1,643	1,060	477	583	949	437	512
3	3,358	1,671	1,687	3,348	1,666	1,682	14,510	7,531	6,972	14,466	7,510	6,949	3,610	1,950	1,660	3,253	1,762	1,491	1,701	697	1,003	1,532	633	898
4	4,329	2,257	2,070	4,312	2,246	2,064	15,152	8,044	7,100	15,104	8,021	7,075	2,687	1,536	1,150	2,455	1,401	1,054	894	421	472	815	387	427
5	3,288	1,666	1,621	3,274	1,660	1,613	15,425	8,205	7,213	15,367	8,176	7,184	2,690	1,527	1,157	2,429	1,382	1,042	909	466	440	846	428	416
6	2,935	1,509	1,424	2,914	1,500	1,412	15,339	8,165	7,168	15,273	8,133	7,134	2,753	1,570	1,180	2,517	1,436	1,079	904	471	431	792	405	385
7	2,775	1,464	1,308	2,726	1,427	1,296	14,577	7,706	6,864	14,483	7,649	6,827	2,395	1,345	1,047	2,145	1,204	938	830	428	402	758	390	368
8	2,778	1,435	1,342	2,760	1,426	1,333	14,292	7,526	6,759	14,204	7,478	6,719	2,280	1,278	1,002	2,062	1,157	905	751	356	395	689	320	369
9	2,834	1,448	1,381	2,824	1,444	1,375	14,137	7,441	6,686	14,055	7,388	6,657	2,650	1,488	1,153	2,377	1,336	1,034	857	427	430	790	394	396
10	3,052	1,626	1,424	3,044	1,624	1,418	14,311	7,563	6,738	14,269	7,548	6,711	2,630	1,459	1,171	2,379	1,320	1,059	821	409	411	758	378	379
11	2,427	1,280	1,146	2,411	1,274	1,136	13,833	7,438	6,388	13,783	7,418	6,358	2,328	1,322	1,006	2,058	1,168	890	841	450	391	761	402	359
12	2,373	1,251	1,121	2,361	1,245	1,115	13,162	7,133	6,022	13,110	7,111	5,992	2,025	1,112	913	1,698	937	761	732	403	329	627	344	283
令和5年計	36,952	18,972	17,958	36,752	18,867	17,863	171,203	90,581	80,531	170,481	90,215	80,175	32,297	17,875	14,398	28,895	16,022	12,854	10,975	5,327	5,640	9,887	4,795	5,085
令和6年1月	3,147	1,656	1,489	3,137	1,652	1,483	13,406	7,274	6,124	13,360	7,254	6,098	2,592	1,429	1,163	2,258	1,249	1,009	702	346	356	591	303	288
2	3,433	1,669	1,761	3,422	1,664	1,755	14,194	7,563	6,622	14,150	7,542	6,599	3,633	1,900	1,732	3,258	1,710	1,547	959	447	512	849	394	455
3	3,305	1,698	1,606	3,288	1,691	1,596	14,750	7,872	6,868	14,699	7,849	6,840	3,231	1,681	1,549	2,912	1,502	1,409	1,314	603	711	1,192	542	650
令和5年度計	36,676	18,959	17,693	36,473	18,853	17,596	172,578	91,930	80,552	171,857	91,567	80,194	31,894	17,647	14,223	28,548	15,802	12,727	10,514	5,227	5,280	9,468	4,687	4,775
桑名	3,852	2,016	1,833	3,839	2,010	1,826	19,476	10,386	9,073	19,412	10,369	9,026	3,266	1,663	1,596	2,925	1,496	1,424	1,074	526	544	954	465	486
四日市	6,380	3,407	2,969	6,348	3,396	2,948	29,049	15,826	13,208	28,934	15,787	13,132	5,654	3,296	2,351	5,080	2,955	2,119	1,641	845	796	1,488	756	732
鈴鹿	4,790	2,522	2,263	4,769	2,510	2,254	24,271	13,330	10,910	24,165	13,277	10,857	3,877	2,175	1,701	3,364	1,892	1,472	1,258	670	588	1,117	583	534
津	6,380	3,172	3,206	6,349	3,161	3,186	29,069	15,103	13,962	28,971	15,068	13,899	6,226	3,303	2,923	5,475	2,914	2,561	1,964	901	1,063	1,712	785	927
松阪	4,937	2,475	2,459	4,915	2,468	2,444	23,100	12,168	10,926	23,027	12,134	10,887	4,270	2,373	1,896	3,833	2,129	1,703	1,482	728	753	1,349	661	687
伊勢	4,509	2,269	2,236	4,485	2,251	2,230	21,228	10,972	10,245	21,169	10,929	10,229	4,053	2,223	1,829	3,704	2,025	1,679	1,402	695	707	1,285	640	645
伊賀	4,404	2,394	2,007	4,375	2,380	1,992	19,753	10,512	9,229	19,639	10,448	9,179	3,568	2,156	1,405	3,241	1,956	1,278	1,162	637	523	1,068	587	479
尾鷲	801	403	398	775	379	396	3,270	1,734	1,536	3,197	1,665	1,532	552	266	286	528	256	272	321	134	187	305	127	178
熊野	623	301	322	618	298	320	3,362	1,899	1,463	3,343	1,890	1,453	428	192	236	398	179	219	210	91	119	190	83	107

2. 中高年齢者の職業紹介状況（パートを除く。）－45歳以上－その1

項目 年月 安定所別	新規求職申込件数									月間有効求職者数								
	全数			常用			全数のうち雇保受給者			全数			常用			全数のうち雇保受給者		
	計	男	女	計	男	女	計	男	女	計	男	女	計	男	女	計	男	女
令和元年度	16,487	10,348	6,114	16,269	10,195	6,049	4,731	2,972	1,758	70,921	46,136	24,688	70,302	45,765	24,440	29,703	18,657	11,037
2	17,232	10,829	6,394	17,107	10,731	6,367	4,940	3,049	1,890	83,452	54,163	29,252	82,965	53,791	29,137	38,370	23,585	14,779
3	16,719	10,677	6,032	16,614	10,598	6,006	4,400	2,904	1,495	80,951	53,936	26,987	80,585	53,670	26,887	34,247	22,340	11,904
4	16,867	10,530	6,323	16,786	10,464	6,308	4,458	2,759	1,699	77,264	50,946	26,274	77,017	50,755	26,218	30,451	19,355	11,096
5	17,877	11,117	6,748	17,794	11,061	6,721	5,029	3,095	1,934	81,708	53,109	28,567	81,454	52,947	28,475	32,800	20,445	12,354
令和5年1月	1,537	950	587	1,530	947	583	407	264	143	6,044	3,926	2,117	6,029	3,917	2,111	2,404	1,517	887
2	1,700	987	711	1,697	986	709	358	228	130	6,535	4,156	2,376	6,521	4,149	2,369	2,400	1,530	870
3	1,572	991	581	1,569	989	580	385	247	138	6,778	4,376	2,399	6,767	4,369	2,395	2,430	1,558	872
4	1,805	1,131	673	1,802	1,129	672	571	338	233	6,906	4,527	2,376	6,896	4,522	2,371	2,515	1,609	906
5	1,515	931	583	1,512	930	581	470	280	190	6,921	4,538	2,380	6,910	4,532	2,375	2,714	1,697	1,016
6	1,404	900	504	1,398	895	503	378	233	145	6,840	4,482	2,356	6,830	4,474	2,354	2,778	1,705	1,073
7	1,466	928	536	1,428	896	530	441	274	167	6,834	4,474	2,357	6,788	4,436	2,349	2,864	1,767	1,097
8	1,443	889	554	1,435	884	551	432	259	173	6,848	4,429	2,417	6,804	4,397	2,405	2,926	1,780	1,146
9	1,434	905	527	1,428	902	524	378	227	151	6,848	4,436	2,408	6,797	4,397	2,396	2,902	1,763	1,139
10	1,499	949	549	1,498	949	548	480	303	177	6,889	4,448	2,437	6,876	4,444	2,428	2,925	1,794	1,131
11	1,221	770	450	1,217	769	447	321	207	114	6,669	4,357	2,310	6,654	4,352	2,300	2,754	1,716	1,038
12	1,186	755	430	1,184	753	430	318	216	102	6,343	4,156	2,185	6,329	4,149	2,178	2,586	1,641	945
令和5年計	17,782	11,086	6,685	17,698	11,029	6,658	4,939	3,076	1,863	80,455	52,305	28,118	80,201	52,138	28,031	32,198	20,077	12,120
令和6年1月	1,609	989	620	1,603	987	616	425	253	172	6,573	4,276	2,295	6,558	4,271	2,285	2,628	1,669	959
2	1,718	974	742	1,715	972	741	403	242	161	6,940	4,417	2,521	6,928	4,411	2,515	2,592	1,637	955
3	1,577	996	580	1,574	995	578	412	263	149	7,097	4,569	2,525	7,084	4,562	2,519	2,616	1,667	949
令和5年度計	17,877	11,117	6,748	17,794	11,061	6,721	5,029	3,095	1,934	81,708	53,109	28,567	81,454	52,947	28,475	32,800	20,445	12,354
桑名	1,671	1,011	659	1,669	1,010	658	471	282	189	8,102	5,234	2,865	8,096	5,231	2,862	3,234	1,989	1,244
四日市	3,028	1,900	1,127	3,016	1,899	1,116	931	573	358	13,778	8,997	4,777	13,739	8,994	4,741	5,832	3,707	2,125
鈴鹿	2,481	1,545	934	2,470	1,538	930	866	541	325	11,685	7,610	4,068	11,646	7,588	4,051	5,493	3,497	1,996
津	3,297	1,986	1,310	3,291	1,981	1,309	734	423	311	15,438	9,801	5,636	15,415	9,788	5,626	5,161	3,166	1,995
松阪	2,541	1,551	988	2,537	1,549	986	567	346	221	11,048	7,129	3,914	11,040	7,125	3,910	3,961	2,441	1,520
伊勢	2,163	1,348	812	2,149	1,336	810	594	380	214	9,942	6,433	3,501	9,915	6,410	3,497	4,098	2,534	1,564
伊賀	2,041	1,350	689	2,036	1,348	686	652	411	241	8,659	5,728	2,927	8,633	5,709	2,920	3,877	2,372	1,505
尾鷲	373	250	123	348	226	122	105	67	38	1,493	1,027	466	1,423	958	465	567	353	214
熊野	282	176	106	278	174	104	109	72	37	1,563	1,150	413	1,547	1,144	403	577	386	191

2. 中高年齢者の職業紹介状況（パートを除く。）－45歳以上－その2

項目 年月 安定所別	紹介件数									就職件数								
	全数			常用			全数のうち雇保受給者			全数			常用			全数のうち雇保受給者		
	計	男	女	計	男	女	計	男	女	計	男	女	計	男	女	計	男	女
令和元年度	17,500	11,367	6,117	16,220	10,539	5,667	4,064	2,610	1,454	4,791	2,924	1,863	4,442	2,738	1,701	1,340	853	487
2	17,434	11,673	5,723	16,094	10,760	5,297	4,582	2,988	1,594	4,182	2,664	1,518	3,894	2,484	1,410	1,232	783	449
3	16,265	10,803	5,453	14,982	9,933	5,044	4,054	2,680	1,374	4,333	2,690	1,641	4,016	2,497	1,518	1,254	801	453
4	14,770	9,599	5,163	13,492	8,746	4,739	3,446	2,205	1,241	4,241	2,559	1,679	3,895	2,350	1,543	1,208	739	469
5	15,532	10,008	5,518	14,319	9,263	5,051	3,836	2,485	1,349	4,383	2,711	1,669	4,105	2,539	1,563	1,283	791	490
令和5年1月	1,172	735	437	1,074	680	394	291	187	104	288	169	119	254	152	102	89	57	32
2	1,500	922	577	1,344	825	518	289	187	102	381	201	180	357	188	169	96	57	39
3	1,638	1,055	583	1,497	963	534	338	219	119	511	278	232	462	254	207	110	68	42
4	1,342	895	447	1,261	849	412	313	212	101	356	220	136	335	207	128	90	54	36
5	1,272	855	414	1,183	800	380	316	210	104	387	255	130	371	245	124	128	79	47
6	1,395	914	480	1,299	847	452	337	223	114	354	219	134	326	197	128	93	58	35
7	1,265	823	441	1,146	751	394	319	206	113	359	229	130	341	217	124	105	67	38
8	1,164	769	395	1,081	711	370	296	194	102	344	204	140	318	184	134	98	56	42
9	1,295	882	412	1,199	826	372	355	227	128	365	239	126	351	233	118	120	79	41
10	1,264	828	436	1,166	768	398	365	233	132	353	226	127	340	222	118	136	78	58
11	1,122	724	398	1,025	661	364	284	181	103	363	234	129	336	213	123	116	72	44
12	1,027	629	398	912	565	347	224	133	91	311	212	99	277	193	84	94	56	38
令和5年計	15,456	10,031	5,418	14,187	9,246	4,935	3,727	2,412	1,313	4,372	2,686	1,682	4,068	2,505	1,559	1,275	781	492
令和6年1月	1,286	807	479	1,186	743	443	319	195	124	293	187	106	272	174	98	81	53	28
2	1,631	972	659	1,501	899	602	360	240	120	414	224	190	389	212	177	98	64	34
3	1,469	910	559	1,360	843	517	348	231	117	484	262	222	449	242	207	124	75	49
令和5年度計	15,532	10,008	5,518	14,319	9,263	5,051	3,836	2,485	1,349	4,383	2,711	1,669	4,105	2,539	1,563	1,283	791	490
桑名	1,438	874	561	1,365	828	534	408	257	149	393	229	162	376	221	153	137	88	47
四日市	2,715	1,792	922	2,533	1,674	858	788	497	291	665	428	237	620	396	224	232	143	89
鈴鹿	2,019	1,338	680	1,755	1,175	580	529	350	179	540	359	181	489	323	166	164	104	60
津	3,044	1,843	1,201	2,748	1,672	1,076	595	384	211	798	457	341	732	419	313	194	107	87
松阪	2,302	1,512	790	2,123	1,398	725	444	293	151	725	452	273	683	425	258	174	105	69
伊勢	2,063	1,304	759	1,944	1,230	714	554	360	194	622	373	249	595	359	236	194	121	73
伊賀	1,513	1,077	435	1,432	1,029	402	400	272	128	428	295	132	408	283	124	124	84	40
尾鷲	257	164	93	244	156	88	62	40	22	124	70	54	117	65	52	41	28	13
熊野	181	104	77	175	101	74	56	32	24	88	48	40	85	48	37	23	11	12



### 3. 中高年齢者の職業紹介状況（パート）－45歳以上－

項目 年月 安定所別	新規求職申込件数						月間有効求職者数						紹介件数						就職件数					
	全数			常用			全数			常用			全数			常用			全数			常用		
	計	男	女	計	男	女	計	男	女	計	男	女	計	男	女	計	男	女	計	男	女	計	男	女
令和元年度	16,558	6,527	10,006	16,404	6,448	9,931	74,668	29,322	45,220	74,068	29,025	44,917	15,349	6,385	8,942	13,486	5,529	7,940	5,856	2,150	3,699	5,133	1,852	3,274
2	16,905	6,902	9,995	16,804	6,842	9,954	84,365	34,363	49,895	83,874	34,065	49,702	16,061	6,797	9,236	14,184	5,951	8,211	5,661	2,121	3,536	4,983	1,840	3,139
3	17,753	7,434	10,312	17,669	7,395	10,267	88,038	36,929	51,036	87,646	36,716	50,857	16,856	7,473	9,372	14,733	6,456	8,267	6,123	2,393	3,726	5,374	2,069	3,301
4	18,359	7,522	10,828	18,261	7,481	10,771	89,013	37,746	51,200	88,597	37,543	50,987	16,679	7,468	9,206	14,524	6,411	8,108	6,567	2,595	3,969	5,747	2,245	3,499
5	18,799	7,842	10,945	18,679	7,792	10,875	90,870	38,821	51,985	90,403	38,620	51,719	16,362	7,639	8,705	14,229	6,539	7,676	6,131	2,516	3,611	5,363	2,148	3,212
令和5年1月	1,633	677	955	1,624	673	950	6,684	2,784	3,894	6,648	2,769	3,873	1,254	571	683	1,023	459	564	387	153	234	316	125	191
2	1,933	751	1,181	1,927	749	1,177	7,202	2,963	4,234	7,169	2,948	4,216	2,323	1,060	1,262	2,081	955	1,125	679	276	403	592	249	343
3	1,786	680	1,106	1,779	677	1,102	7,732	3,155	4,573	7,699	3,141	4,554	1,972	895	1,077	1,756	799	957	1,190	419	771	1,070	379	691
4	2,524	1,126	1,397	2,510	1,117	1,392	8,246	3,517	4,724	8,208	3,499	4,704	1,345	641	703	1,194	552	642	538	201	336	480	180	299
5	1,773	735	1,038	1,762	730	1,032	8,504	3,667	4,833	8,457	3,644	4,809	1,418	672	743	1,246	582	662	522	211	310	475	183	292
6	1,531	609	920	1,516	605	909	8,499	3,683	4,812	8,443	3,659	4,780	1,358	656	700	1,218	589	627	550	252	297	466	208	257
7	1,309	536	772	1,298	531	766	7,743	3,232	4,507	7,695	3,213	4,478	1,130	522	606	999	453	544	471	199	272	417	173	244
8	1,335	546	788	1,325	542	782	7,444	3,097	4,342	7,400	3,081	4,314	1,116	509	607	981	446	535	407	152	255	371	136	235
9	1,400	543	854	1,396	542	851	7,289	3,005	4,278	7,258	2,991	4,261	1,355	606	741	1,178	510	662	492	188	304	439	161	278
10	1,553	677	875	1,546	675	870	7,422	3,115	4,301	7,393	3,104	4,283	1,366	631	735	1,213	552	661	468	183	284	418	156	261
11	1,206	510	696	1,194	505	689	7,164	3,081	4,078	7,129	3,066	4,058	1,206	598	608	1,033	507	526	478	216	262	425	189	236
12	1,187	496	691	1,177	492	685	6,819	2,977	3,837	6,781	2,962	3,814	998	483	515	786	372	414	421	191	230	350	151	199
令和5年計	19,170	7,886	11,273	19,054	7,838	11,205	90,748	38,276	52,413	90,280	38,077	52,144	16,841	7,844	8,980	14,708	6,776	7,919	6,603	2,641	3,958	5,819	2,290	3,526
令和6年1月	1,538	667	869	1,534	665	867	6,833	2,998	3,829	6,802	2,983	3,813	1,306	622	684	1,072	506	566	409	159	250	319	129	190
2	1,715	695	1,019	1,707	692	1,014	7,254	3,146	4,101	7,222	3,131	4,084	2,002	928	1,073	1,757	811	945	545	223	322	460	182	278
3	1,728	702	1,026	1,714	696	1,018	7,653	3,303	4,343	7,615	3,287	4,321	1,762	771	990	1,552	659	892	830	341	489	743	300	443
令和5年度計	18,799	7,842	10,945	18,679	7,792	10,875	90,870	38,821	51,985	90,403	38,620	51,719	16,362	7,639	8,705	14,229	6,539	7,676	6,131	2,516	3,611	5,363	2,148	3,212
桑名	2,181	1,005	1,174	2,170	1,000	1,168	11,374	5,152	6,208	11,316	5,138	6,164	1,828	789	1,035	1,560	668	890	681	297	382	578	244	333
四日市	3,352	1,507	1,842	3,332	1,497	1,832	15,271	6,829	8,431	15,195	6,793	8,391	2,939	1,504	1,429	2,547	1,281	1,261	976	417	559	868	360	508
鈴鹿	2,309	977	1,329	2,299	972	1,324	12,586	5,720	6,842	12,519	5,689	6,806	1,858	837	1,021	1,609	717	892	718	311	407	628	260	368
津	3,083	1,186	1,896	3,058	1,180	1,877	13,631	5,302	8,326	13,556	5,280	8,273	3,182	1,460	1,722	2,727	1,242	1,485	1,166	444	722	980	366	614
松阪	2,396	924	1,471	2,378	919	1,458	12,052	5,039	7,012	11,987	5,009	6,977	1,968	861	1,106	1,710	731	978	757	276	480	666	236	429
伊勢	2,346	921	1,424	2,336	915	1,420	11,286	4,539	6,744	11,254	4,519	6,732	1,990	919	1,070	1,760	795	965	780	322	458	690	281	409
伊賀	2,363	1,044	1,318	2,339	1,032	1,306	11,094	4,784	6,302	11,006	4,739	6,259	2,055	1,079	970	1,809	927	876	734	342	391	660	304	355
尾鷲	428	153	275	427	153	274	1,777	707	1,070	1,774	707	1,067	295	102	193	284	100	184	197	64	133	188	62	126
熊野	341	125	216	340	124	216	1,799	749	1,050	1,796	746	1,050	247	88	159	223	78	145	122	43	79	105	35	70

4. 高年齢者の職業紹介状況（パートを含む。）－55歳以上－

項目 年月 安定所別	新規求職申込件数						月間有効求職者数						紹介件数						就職件数					
	全数			常用			全数			常用			全数			常用			全数			常用		
	計	男	女	計	男	女	計	男	女	計	男	女	計	男	女	計	男	女	計	男	女	計	男	女
令和元年度	20,747	12,201	8,517	20,474	12,013	8,432	91,958	53,302	38,519	91,136	52,806	38,193	17,529	11,072	6,442	15,628	9,833	5,782	5,871	3,360	2,507	5,241	3,008	2,229
2	21,439	12,769	8,667	21,276	12,650	8,623	105,995	62,245	43,702	105,302	61,750	43,504	18,000	11,409	6,585	16,024	10,174	5,845	5,480	3,202	2,277	4,907	2,862	2,044
3	22,275	13,404	8,864	22,152	13,322	8,823	109,017	65,071	43,918	108,517	64,739	43,750	18,807	12,034	6,766	16,637	10,627	6,003	5,985	3,507	2,477	5,329	3,120	2,208
4	23,185	13,597	9,582	23,065	13,517	9,542	109,385	65,057	44,307	108,929	64,756	44,152	18,623	11,567	7,052	16,251	10,049	6,199	6,563	3,712	2,850	5,793	3,269	2,524
5	24,230	14,183	10,035	24,084	14,098	9,974	112,872	66,489	46,339	112,360	66,197	46,119	18,987	11,880	7,095	16,691	10,431	6,250	6,408	3,720	2,685	5,707	3,290	2,414
令和5年1月	2,136	1,257	878	2,125	1,251	873	8,302	4,866	3,434	8,268	4,848	3,418	1,480	920	560	1,237	772	465	404	227	177	330	191	139
2	2,387	1,329	1,057	2,379	1,327	1,051	8,976	5,211	3,763	8,942	5,195	3,745	2,462	1,494	967	2,179	1,331	847	659	358	301	589	325	264
3	2,222	1,249	973	2,217	1,246	971	9,573	5,554	4,018	9,545	5,539	4,005	2,269	1,419	850	2,020	1,266	754	1,136	571	565	1,015	513	502
4	3,165	1,841	1,323	3,151	1,832	1,318	10,196	5,997	4,197	10,162	5,979	4,181	1,636	1,043	593	1,475	932	543	555	298	256	494	267	226
5	2,191	1,261	930	2,181	1,255	926	10,433	6,142	4,290	10,392	6,118	4,273	1,649	1,083	566	1,477	969	508	564	346	218	528	321	207
6	1,850	1,065	784	1,834	1,058	775	10,314	6,053	4,259	10,264	6,026	4,236	1,550	996	552	1,393	899	493	560	342	217	484	289	194
7	1,790	1,051	739	1,750	1,020	730	9,507	5,518	3,988	9,436	5,472	3,963	1,355	852	503	1,187	737	450	508	293	215	460	265	195
8	1,756	1,039	716	1,746	1,034	711	9,227	5,363	3,863	9,160	5,323	3,836	1,315	822	493	1,170	733	437	421	230	191	385	203	182
9	1,803	1,056	743	1,798	1,055	739	9,100	5,300	3,795	9,039	5,257	3,777	1,595	987	600	1,409	880	522	511	288	223	465	265	200
10	2,001	1,201	799	1,996	1,199	796	9,191	5,391	3,795	9,165	5,380	3,780	1,526	959	567	1,357	850	507	489	287	201	448	263	184
11	1,587	940	646	1,576	934	641	8,900	5,276	3,619	8,867	5,259	3,603	1,384	885	499	1,196	762	434	517	315	202	461	275	186
12	1,571	904	667	1,561	899	662	8,526	5,069	3,452	8,490	5,051	3,434	1,170	724	446	950	585	365	439	278	161	370	231	139
令和5年計	24,459	14,193	10,255	24,314	14,110	10,193	112,245	65,740	46,473	111,730	65,447	46,251	19,391	12,184	7,196	17,050	10,716	6,325	6,763	3,833	2,927	6,029	3,408	2,618
令和6年1月	2,075	1,277	797	2,068	1,274	793	8,698	5,224	3,469	8,667	5,208	3,454	1,524	967	557	1,290	824	466	417	245	172	348	210	138
2	2,214	1,254	958	2,206	1,251	953	9,173	5,449	3,718	9,142	5,434	3,702	2,291	1,386	904	2,014	1,224	789	585	328	257	504	281	223
3	2,227	1,294	933	2,217	1,287	930	9,607	5,707	3,894	9,576	5,690	3,880	1,992	1,176	815	1,773	1,036	736	842	470	372	760	420	340
令和5年度計	24,230	14,183	10,035	24,084	14,098	9,974	112,872	66,489	46,339	112,360	66,197	46,119	18,987	11,880	7,095	16,691	10,431	6,250	6,408	3,720	2,685	5,707	3,290	2,414
桑名	2,559	1,591	968	2,548	1,585	963	12,701	7,833	4,867	12,665	7,816	4,848	1,776	1,101	675	1,533	960	573	618	383	234	534	329	204
四日市	4,149	2,534	1,612	4,131	2,527	1,601	18,903	11,557	7,335	18,832	11,533	7,288	3,381	2,170	1,204	2,975	1,901	1,068	981	597	384	879	526	353
鈴鹿	3,014	1,831	1,179	3,004	1,827	1,173	15,103	9,233	5,849	15,047	9,215	5,811	2,267	1,448	818	1,933	1,229	704	778	489	289	686	418	268
津	4,117	2,327	1,789	4,100	2,320	1,779	18,256	10,505	7,748	18,197	10,479	7,715	3,748	2,237	1,511	3,242	1,949	1,293	1,203	644	559	1,031	556	475
松阪	3,194	1,812	1,381	3,177	1,805	1,371	15,076	8,745	6,330	15,012	8,711	6,300	2,459	1,546	912	2,171	1,355	815	868	500	367	783	448	334
伊勢	3,115	1,724	1,389	3,094	1,709	1,383	14,380	7,954	6,421	14,328	7,918	6,405	2,377	1,481	896	2,133	1,327	806	871	496	375	789	454	335
伊賀	3,096	1,839	1,256	3,071	1,825	1,245	13,793	7,970	5,821	13,698	7,906	5,790	2,366	1,580	783	2,121	1,408	710	774	465	308	706	421	284
尾鷲	557	302	255	534	280	254	2,278	1,238	1,040	2,211	1,174	1,037	339	183	156	323	176	147	188	89	99	179	85	94
熊野	429	223	206	425	220	205	2,382	1,454	928	2,370	1,445	925	274	134	140	260	126	134	127	57	70	120	53	67

5. 高齢者の職業紹介状況（パートを除く。）－55歳以上－

項目 年月 安定所別	新規求職申込件数						月間有効求職者数						紹介件数						就職件数					
	全数			常用			全数			常用			全数			常用			全数			常用		
	計	男	女	計	男	女	計	男	女	計	男	女	計	男	女	計	男	女	計	男	女	計	男	女
令和元年度	8,154	6,098	2,042	8,012	5,984	2,014	36,301	27,520	8,724	35,973	27,285	8,631	7,517	5,790	1,724	6,797	5,211	1,583	2,152	1,567	583	1,957	1,438	517
2	8,425	6,308	2,115	8,341	6,239	2,100	42,331	31,879	10,445	42,028	31,636	10,385	7,548	5,838	1,709	6,780	5,263	1,516	1,865	1,396	469	1,708	1,280	428
3	8,489	6,401	2,084	8,417	6,347	2,066	42,057	32,111	9,937	41,829	31,943	9,877	7,320	5,650	1,669	6,593	5,078	1,514	1,959	1,439	520	1,791	1,316	475
4	8,809	6,488	2,319	8,756	6,443	2,311	41,143	31,263	9,869	40,977	31,131	9,835	6,775	5,068	1,705	5,972	4,452	1,519	2,006	1,415	590	1,805	1,270	535
5	9,348	6,831	2,513	9,293	6,791	2,498	43,116	32,120	10,985	42,954	32,001	10,942	7,242	5,340	1,900	6,500	4,801	1,698	2,135	1,537	598	1,973	1,416	557
令和5年1月	830	615	215	824	612	212	3,198	2,399	799	3,190	2,394	796	569	425	144	501	377	124	143	97	46	121	84	37
2	916	625	291	914	625	289	3,511	2,577	934	3,502	2,573	929	746	533	213	649	466	183	177	111	66	165	103	62
3	842	608	234	841	607	234	3,687	2,732	955	3,680	2,727	953	829	619	210	741	549	192	276	181	95	241	161	80
4	1,025	750	274	1,024	749	274	3,735	2,809	925	3,730	2,806	923	659	483	176	610	447	163	171	121	50	156	109	47
5	794	566	228	792	565	227	3,751	2,806	944	3,745	2,802	942	622	484	138	573	448	125	203	160	43	196	155	41
6	686	512	174	683	509	174	3,649	2,731	917	3,643	2,725	917	599	447	151	544	403	141	179	123	56	160	107	53
7	756	555	201	725	527	198	3,574	2,666	907	3,539	2,634	904	567	418	149	492	360	132	177	126	51	166	118	48
8	731	534	197	726	531	195	3,568	2,645	923	3,534	2,617	917	535	402	133	480	360	120	164	113	51	146	96	50
9	724	544	179	723	544	178	3,576	2,653	922	3,539	2,621	917	590	467	122	538	436	101	161	125	36	157	124	33
10	760	564	196	760	564	196	3,567	2,639	927	3,562	2,637	924	572	427	145	515	383	132	168	130	38	163	128	35
11	632	472	159	629	471	157	3,467	2,583	883	3,460	2,580	879	499	379	120	439	332	107	175	132	43	160	118	42
12	603	440	163	602	439	163	3,312	2,473	838	3,305	2,469	835	459	308	151	397	267	130	156	118	38	133	103	30
令和5年計	9,299	6,785	2,511	9,243	6,743	2,497	42,595	31,713	10,874	42,429	31,585	10,836	7,246	5,392	1,852	6,479	4,828	1,650	2,150	1,537	613	1,964	1,406	558
令和6年1月	866	638	228	861	637	224	3,472	2,601	870	3,464	2,599	864	583	426	157	515	378	137	139	105	34	128	96	32
2	896	612	283	895	612	282	3,653	2,695	957	3,647	2,694	952	823	579	244	731	515	216	197	128	69	183	120	63
3	875	644	231	873	643	230	3,792	2,819	972	3,786	2,817	968	734	520	214	666	472	194	245	156	89	225	142	83
令和5年度計	9,348	6,831	2,513	9,293	6,791	2,498	43,116	32,120	10,985	42,954	32,001	10,942	7,242	5,340	1,900	6,500	4,801	1,698	2,135	1,537	598	1,973	1,416	557
桑名	850	635	215	849	634	215	4,087	3,124	963	4,084	3,121	963	581	420	161	530	382	148	170	125	45	159	118	41
四日市	1,506	1,123	383	1,499	1,123	376	7,123	5,327	1,796	7,103	5,327	1,776	1,281	930	350	1,164	842	321	321	243	78	296	221	75
鈴鹿	1,241	924	316	1,238	924	313	5,857	4,401	1,452	5,846	4,401	1,441	959	733	225	801	612	189	278	217	61	246	189	57
津	1,770	1,237	533	1,769	1,236	533	8,172	5,876	2,296	8,167	5,872	2,295	1,385	956	429	1,215	850	365	386	259	127	350	236	114
松阪	1,319	949	370	1,317	947	370	5,939	4,403	1,536	5,935	4,399	1,536	1,036	807	229	933	720	213	347	255	92	324	236	88
伊勢	1,191	857	332	1,179	847	330	5,406	3,987	1,414	5,383	3,968	1,410	995	740	255	920	685	235	319	221	98	304	211	93
伊賀	1,114	837	276	1,110	835	274	4,761	3,575	1,184	4,738	3,556	1,180	773	594	179	715	558	157	217	158	59	200	149	51
尾鷲	208	160	48	186	138	48	791	604	187	727	540	187	131	95	36	123	89	34	53	34	19	50	31	19
熊野	149	109	40	146	107	39	980	823	157	971	817	154	101	65	36	99	63	36	44	25	19	44	25	19

6. 高齢者の職業紹介状況（パート）－55歳以上－

項目 年月 安定所別	新規求職申込件数						月間有効求職者数						紹介件数						就職件数					
	全数			常用			全数			常用			全数			常用			全数			常用		
	計	男	女	計	男	女	計	男	女	計	男	女	計	男	女	計	男	女	計	男	女	計	男	女
令和元年度	12,593	6,103	6,475	12,462	6,029	6,418	55,657	25,782	29,795	55,163	25,521	29,562	10,012	5,282	4,718	8,831	4,622	4,199	3,719	1,793	1,924	3,284	1,570	1,712
2	13,014	6,461	6,552	12,935	6,411	6,523	63,664	30,366	33,257	63,274	30,114	33,119	10,452	5,571	4,876	9,244	4,911	4,329	3,615	1,806	1,808	3,199	1,582	1,616
3	13,786	7,003	6,780	13,735	6,975	6,757	66,960	32,960	33,981	66,688	32,796	33,873	11,487	6,384	5,097	10,044	5,549	4,489	4,026	2,068	1,957	3,538	1,804	1,733
4	14,376	7,109	7,263	14,309	7,074	7,231	68,242	33,794	34,438	67,952	33,625	34,317	11,848	6,499	5,347	10,279	5,597	4,680	4,557	2,297	2,260	3,988	1,999	1,989
5	14,882	7,352	7,522	14,791	7,307	7,476	69,756	34,369	35,354	69,406	34,196	35,177	11,745	6,540	5,195	10,191	5,630	4,552	4,273	2,183	2,087	3,734	1,874	1,857
令和5年1月	1,306	642	663	1,301	639	661	5,104	2,467	2,635	5,078	2,454	2,622	911	495	416	736	395	341	261	130	131	209	107	102
2	1,471	704	766	1,465	702	762	5,465	2,634	2,829	5,440	2,622	2,816	1,716	961	754	1,530	865	664	482	247	235	424	222	202
3	1,380	641	739	1,376	639	737	5,886	2,822	3,063	5,865	2,812	3,052	1,440	800	640	1,279	717	562	860	390	470	774	352	422
4	2,140	1,091	1,049	2,127	1,083	1,044	6,461	3,188	3,272	6,432	3,173	3,258	977	560	417	865	485	380	384	177	206	338	158	179
5	1,397	695	702	1,389	690	699	6,682	3,336	3,346	6,647	3,316	3,331	1,027	599	428	904	521	383	361	186	175	332	166	166
6	1,164	553	610	1,151	549	601	6,665	3,322	3,342	6,621	3,301	3,319	951	549	401	849	496	352	381	219	161	324	182	141
7	1,034	496	538	1,025	493	532	5,933	2,852	3,081	5,897	2,838	3,059	788	434	354	695	377	318	331	167	164	294	147	147
8	1,025	505	519	1,020	503	516	5,659	2,718	2,940	5,626	2,706	2,919	780	420	360	690	373	317	257	117	140	239	107	132
9	1,079	512	564	1,075	511	561	5,524	2,647	2,873	5,500	2,636	2,860	1,005	520	478	871	444	421	350	163	187	308	141	167
10	1,241	637	603	1,236	635	600	5,624	2,752	2,868	5,603	2,743	2,856	954	532	422	842	467	375	321	157	163	285	135	149
11	955	468	487	947	463	484	5,433	2,693	2,736	5,407	2,679	2,724	885	506	379	757	430	327	342	183	159	301	157	144
12	968	464	504	959	460	499	5,214	2,596	2,614	5,185	2,582	2,599	711	416	295	553	318	235	283	160	123	237	128	109
令和5年計	15,160	7,408	7,744	15,071	7,367	7,696	69,650	34,027	35,599	69,301	33,862	35,415	12,145	6,792	5,344	10,571	5,888	4,675	4,613	2,296	2,314	4,065	2,002	2,060
令和6年1月	1,209	639	569	1,207	637	569	5,226	2,623	2,599	5,203	2,609	2,590	941	541	400	775	446	329	278	140	138	220	114	106
2	1,318	642	675	1,311	639	671	5,520	2,754	2,761	5,495	2,740	2,750	1,468	807	660	1,283	709	573	388	200	188	321	161	160
3	1,352	650	702	1,344	644	700	5,815	2,888	2,922	5,790	2,873	2,912	1,258	656	601	1,107	564	542	597	314	283	535	278	257
令和5年度計	14,882	7,352	7,522	14,791	7,307	7,476	69,756	34,369	35,354	69,406	34,196	35,177	11,745	6,540	5,195	10,191	5,630	4,552	4,273	2,183	2,087	3,734	1,874	1,857
桑名	1,709	956	753	1,699	951	748	8,614	4,709	3,904	8,581	4,695	3,885	1,195	681	514	1,003	578	425	448	258	189	375	211	163
四日市	2,643	1,411	1,229	2,632	1,404	1,225	11,780	6,230	5,539	11,729	6,206	5,512	2,100	1,240	854	1,811	1,059	747	660	354	306	583	305	278
鈴鹿	1,773	907	863	1,766	903	860	9,246	4,832	4,397	9,201	4,814	4,370	1,308	715	593	1,132	617	515	500	272	228	440	229	211
津	2,347	1,090	1,256	2,331	1,084	1,246	10,084	4,629	5,452	10,030	4,607	5,420	2,363	1,281	1,082	2,027	1,099	928	817	385	432	681	320	361
松阪	1,875	863	1,011	1,860	858	1,001	9,137	4,342	4,794	9,077	4,312	4,764	1,423	739	683	1,238	635	602	521	245	275	459	212	246
伊勢	1,924	867	1,057	1,915	862	1,053	8,974	3,967	5,007	8,945	3,950	4,995	1,382	741	641	1,213	642	571	552	275	277	485	243	242
伊賀	1,982	1,002	980	1,961	990	971	9,032	4,395	4,637	8,960	4,350	4,610	1,593	986	604	1,406	850	553	557	307	249	506	272	233
尾鷲	349	142	207	348	142	206	1,487	634	853	1,484	634	850	208	88	120	200	87	113	135	55	80	129	54	75
熊野	280	114	166	279	113	166	1,402	631	771	1,399	628	771	173	69	104	161	63	98	83	32	51	76	28	48

7. 高齢者の職業紹介状況（パートを含む。）－65歳以上－

項目 年月 安定所別	新規求職申込件数						月間有効求職者数						紹介件数						就職件数					
	全数			常用			全数			常用			全数			常用			全数			常用		
	計	男	女	計	男	女	計	男	女	計	男	女	計	男	女	計	男	女	計	男	女	計	男	女
令和元年度	9,315	6,222	3,081	9,126	6,086	3,028	34,459	22,952	11,460	33,913	22,598	11,268	5,259	3,838	1,416	4,684	3,393	1,287	1,832	1,230	600	1,645	1,096	547
2	9,797	6,487	3,309	9,699	6,411	3,287	39,385	26,341	13,031	38,996	26,050	12,933	5,178	3,700	1,478	4,635	3,292	1,343	1,752	1,156	596	1,582	1,036	546
3	10,316	6,881	3,433	10,246	6,830	3,414	41,652	27,881	13,761	41,387	27,693	13,684	5,884	4,310	1,574	5,166	3,763	1,403	2,030	1,401	629	1,803	1,234	569
4	10,878	7,171	3,704	10,809	7,124	3,682	43,330	29,078	14,244	43,055	28,906	14,141	6,516	4,628	1,888	5,631	3,980	1,651	2,350	1,584	766	2,076	1,381	695
5	11,449	7,503	3,943	11,361	7,448	3,910	46,055	30,562	15,487	45,767	30,381	15,380	6,931	5,038	1,892	6,076	4,395	1,680	2,335	1,601	733	2,086	1,414	671
令和5年1月	970	624	345	964	621	342	3,238	2,132	1,104	3,218	2,122	1,094	485	340	145	379	265	114	125	85	40	100	69	31
2	1,110	736	374	1,106	734	372	3,584	2,371	1,212	3,564	2,361	1,202	968	714	254	850	635	215	252	168	84	224	146	78
3	1,047	660	387	1,044	658	386	3,934	2,584	1,350	3,917	2,574	1,343	813	567	246	715	505	210	463	301	162	405	265	140
4	1,641	1,071	570	1,629	1,063	566	4,424	2,919	1,505	4,402	2,906	1,496	554	411	143	493	361	132	200	120	80	178	105	73
5	1,098	709	389	1,091	705	386	4,647	3,072	1,575	4,619	3,055	1,564	657	484	173	585	426	159	192	132	60	177	121	56
6	882	560	321	871	556	314	4,624	3,041	1,582	4,590	3,023	1,566	583	435	147	516	389	126	229	161	67	194	134	59
7	807	525	282	787	509	278	3,837	2,520	1,317	3,797	2,494	1,303	447	328	119	402	291	111	182	121	61	168	111	57
8	738	472	265	734	470	263	3,488	2,297	1,190	3,450	2,273	1,176	413	304	109	365	271	94	122	85	37	117	81	36
9	822	536	286	821	535	286	3,415	2,262	1,152	3,388	2,242	1,145	614	421	193	538	369	169	182	116	66	163	103	60
10	966	655	310	962	653	308	3,553	2,359	1,193	3,542	2,353	1,188	536	391	145	469	343	126	179	117	62	165	106	59
11	728	475	253	722	470	252	3,488	2,329	1,158	3,474	2,319	1,154	482	344	138	417	298	119	163	118	45	151	108	43
12	743	472	271	736	468	268	3,418	2,275	1,142	3,399	2,263	1,135	397	287	110	312	217	95	164	121	43	143	105	38
令和5年計	11,552	7,495	4,053	11,467	7,442	4,021	45,650	30,161	15,480	45,360	29,985	15,366	6,949	5,026	1,922	6,041	4,370	1,670	2,453	1,645	807	2,185	1,454	730
令和6年1月	989	684	305	985	682	303	3,499	2,340	1,159	3,480	2,327	1,153	562	408	154	470	336	134	169	115	54	138	93	45
2	1,006	673	333	1,002	672	330	3,703	2,483	1,220	3,685	2,473	1,212	903	685	218	803	611	192	205	145	60	171	118	53
3	1,029	671	358	1,021	665	356	3,959	2,665	1,294	3,941	2,653	1,288	783	540	243	706	483	223	348	250	98	321	229	92
令和5年度計	11,449	7,503	3,943	11,361	7,448	3,910	46,055	30,562	15,487	45,767	30,381	15,380	6,931	5,038	1,892	6,076	4,395	1,680	2,335	1,601	733	2,086	1,414	671
桑名	1,326	930	396	1,319	925	394	5,737	4,053	1,684	5,716	4,037	1,679	697	495	202	581	411	170	241	182	59	202	149	53
四日市	1,996	1,336	660	1,990	1,333	657	7,796	5,253	2,543	7,767	5,246	2,521	1,231	908	323	1,062	779	283	365	255	110	315	218	97
鈴鹿	1,383	923	459	1,379	921	457	5,603	3,736	1,865	5,593	3,732	1,859	713	510	203	641	459	182	285	202	83	262	179	83
津	1,906	1,224	681	1,899	1,220	678	7,397	4,768	2,626	7,375	4,755	2,617	1,400	1,004	396	1,230	886	344	427	276	151	372	242	130
松阪	1,399	890	508	1,384	883	500	5,766	3,739	2,026	5,708	3,705	2,002	945	671	273	818	576	241	309	202	106	280	184	95
伊勢	1,353	825	528	1,339	817	522	5,388	3,329	2,059	5,352	3,309	2,043	668	468	200	603	417	186	253	175	78	233	160	73
伊賀	1,602	1,087	515	1,581	1,075	506	6,408	4,430	1,978	6,338	4,385	1,953	1,079	872	207	959	767	192	347	251	96	322	231	91
尾鷲	271	164	107	259	152	107	873	550	323	837	514	323	114	57	57	104	51	53	67	34	33	62	30	32
熊野	213	124	89	211	122	89	1,087	704	383	1,081	698	383	84	53	31	78	49	29	41	24	17	38	21	17

8. 高齢者の職業紹介状況（パートを除く。）－65歳以上－

項目 年月 安定所別	新規求職申込件数						月間有効求職者数						紹介件数						就職件数					
	全数			常用			全数			常用			全数			常用			全数			常用		
	計	男	女	計	男	女	計	男	女	計	男	女	計	男	女	計	男	女	計	男	女	計	男	女
令和元年度	1,965	1,743	218	1,891	1,675	212	7,501	6,615	869	7,344	6,469	858	1,202	1,102	99	1,061	973	87	351	306	44	310	272	37
2	2,017	1,762	255	1,973	1,724	249	8,663	7,564	1,099	8,513	7,433	1,080	1,074	978	96	960	879	81	312	264	48	292	247	45
3	2,077	1,813	263	2,042	1,784	257	8,659	7,673	984	8,559	7,592	965	1,131	1,000	131	1,005	885	120	355	304	51	331	282	49
4	2,211	1,942	268	2,186	1,920	265	9,150	8,102	1,045	9,059	8,032	1,024	1,172	1,037	135	1,007	889	118	353	297	56	318	266	52
5	2,354	2,040	314	2,330	2,020	310	9,841	8,569	1,272	9,782	8,516	1,266	1,386	1,234	152	1,233	1,095	138	409	349	60	375	320	55
令和5年1月	191	167	24	187	165	22	681	603	78	676	600	76	89	80	9	73	68	5	20	17	3	18	16	2
2	239	204	35	239	204	35	774	678	96	770	676	94	133	116	17	111	99	12	23	20	3	21	18	3
3	220	197	23	220	197	23	850	754	96	847	751	96	157	135	22	134	113	21	63	52	11	53	44	9
4	292	245	47	291	244	47	915	795	120	914	794	120	114	94	20	104	86	18	30	23	7	25	19	6
5	212	181	31	211	181	30	947	828	119	945	827	118	121	109	12	111	100	11	32	31	1	31	30	1
6	165	147	18	164	146	18	918	805	113	916	803	113	124	117	7	110	103	7	30	24	6	27	21	6
7	174	149	25	161	136	25	812	711	101	798	697	101	87	81	6	80	74	6	31	27	4	31	27	4
8	147	132	15	146	131	15	745	659	86	730	644	86	97	94	3	82	80	2	21	20	1	19	18	1
9	187	161	26	187	161	26	763	667	96	750	654	96	111	99	12	103	92	11	32	29	3	31	29	2
10	198	178	20	198	178	20	771	674	97	771	674	97	102	97	5	87	82	5	35	30	5	33	28	5
11	147	124	23	146	123	23	747	644	103	746	643	103	79	68	11	68	58	10	27	24	3	24	21	3
12	154	137	17	153	136	17	730	633	97	728	631	97	80	66	14	68	55	13	33	31	2	28	27	1
令和5年計	2,326	2,022	304	2,303	2,002	301	9,653	8,451	1,202	9,591	8,394	1,197	1,294	1,156	138	1,131	1,010	121	377	328	49	341	298	43
令和6年1月	222	188	34	219	187	32	767	654	113	763	652	111	110	91	19	93	77	16	33	28	5	30	25	5
2	231	202	29	231	202	29	831	721	110	828	720	108	184	164	20	166	149	17	42	31	11	36	27	9
3	225	196	29	223	195	28	895	778	117	893	777	116	177	154	23	161	139	22	63	51	12	60	48	12
令和5年度計	2,354	2,040	314	2,330	2,020	310	9,841	8,569	1,272	9,782	8,516	1,266	1,386	1,234	152	1,233	1,095	138	409	349	60	375	320	55
桑名	206	183	23	205	182	23	906	786	120	903	783	120	68	64	4	58	54	4	21	17	4	21	17	4
四日市	350	305	45	349	305	44	1,507	1,286	221	1,506	1,286	220	237	216	21	206	188	18	62	53	9	52	45	7
鈴鹿	288	251	37	288	251	37	1,144	996	148	1,144	996	148	112	100	12	98	88	10	38	36	2	33	31	2
津	482	405	77	482	405	77	2,044	1,736	308	2,044	1,736	308	310	270	40	284	247	37	85	73	12	79	68	11
松阪	328	280	48	326	278	48	1,337	1,169	168	1,333	1,165	168	253	234	19	216	199	17	76	67	9	71	63	8
伊勢	247	207	40	241	203	38	1,046	884	162	1,035	877	158	151	126	25	138	114	24	52	43	9	50	41	9
伊賀	343	311	32	342	311	31	1,315	1,216	99	1,314	1,216	98	220	198	22	204	184	20	60	50	10	57	48	9
尾鷲	65	60	5	53	48	5	192	179	13	156	143	13	22	16	6	16	11	5	10	7	3	7	4	3
熊野	45	38	7	44	37	7	350	317	33	347	314	33	13	10	3	13	10	3	5	3	2	5	3	2

9. 高齢者の職業紹介状況（パート）－65歳以上－

項目 年月 安定所別	新規求職申込件数						月間有効求職者数						紹介件数						就職件数					
	全数			常用			全数			常用			全数			常用			全数			常用		
	計	男	女	計	男	女	計	男	女	計	男	女	計	男	女	計	男	女	計	男	女	計	男	女
令和元年度	7,350	4,479	2,863	7,235	4,411	2,816	26,958	16,337	10,591	26,569	16,129	10,410	4,057	2,736	1,317	3,623	2,420	1,200	1,481	924	556	1,335	824	510
2	7,780	4,725	3,054	7,726	4,687	3,038	30,722	18,777	11,932	30,483	18,617	11,853	4,104	2,722	1,382	3,675	2,413	1,262	1,440	892	548	1,290	789	501
3	8,239	5,068	3,170	8,204	5,046	3,157	32,993	20,208	12,777	32,828	20,101	12,719	4,753	3,310	1,443	4,161	2,878	1,283	1,675	1,097	578	1,472	952	520
4	8,667	5,229	3,436	8,623	5,204	3,417	34,180	20,976	13,199	33,996	20,874	13,117	5,344	3,591	1,753	4,624	3,091	1,533	1,997	1,287	710	1,758	1,115	643
5	9,095	5,463	3,629	9,031	5,428	3,600	36,214	21,993	14,215	35,985	21,865	14,114	5,545	3,804	1,740	4,843	3,300	1,542	1,926	1,252	673	1,711	1,094	616
令和5年1月	779	457	321	777	456	320	2,557	1,529	1,026	2,542	1,522	1,018	396	260	136	306	197	109	105	68	37	82	53	29
2	871	532	339	867	530	337	2,810	1,693	1,116	2,794	1,685	1,108	835	598	237	739	536	203	229	148	81	203	128	75
3	827	463	364	824	461	363	3,084	1,830	1,254	3,070	1,823	1,247	656	432	224	581	392	189	400	249	151	352	221	131
4	1,349	826	523	1,338	819	519	3,509	2,124	1,385	3,488	2,112	1,376	440	317	123	389	275	114	170	97	73	153	86	67
5	886	528	358	880	524	356	3,700	2,244	1,456	3,674	2,228	1,446	536	375	161	474	326	148	160	101	59	146	91	55
6	717	413	303	707	410	296	3,706	2,236	1,469	3,674	2,220	1,453	459	318	140	406	286	119	199	137	61	167	113	53
7	633	376	257	626	373	253	3,025	1,809	1,216	2,999	1,797	1,202	360	247	113	322	217	105	151	94	57	137	84	53
8	591	340	250	588	339	248	2,743	1,638	1,104	2,720	1,629	1,090	316	210	106	283	191	92	101	65	36	98	63	35
9	635	375	260	634	374	260	2,652	1,595	1,056	2,638	1,588	1,049	503	322	181	435	277	158	150	87	63	132	74	58
10	768	477	290	764	475	288	2,782	1,685	1,096	2,771	1,679	1,091	434	294	140	382	261	121	144	87	57	132	78	54
11	581	351	230	576	347	229	2,741	1,685	1,055	2,728	1,676	1,051	403	276	127	349	240	109	136	94	42	127	87	40
12	589	335	254	583	332	251	2,688	1,642	1,045	2,671	1,632	1,038	317	221	96	244	162	82	131	90	41	115	78	37
令和5年計	9,226	5,473	3,749	9,164	5,440	3,720	35,997	21,710	14,278	35,769	21,591	14,169	5,655	3,870	1,784	4,910	3,360	1,549	2,076	1,317	758	1,844	1,156	687
令和6年1月	767	496	271	766	495	271	2,732	1,686	1,046	2,717	1,675	1,042	452	317	135	377	259	118	136	87	49	108	68	40
2	775	471	304	771	470	301	2,872	1,762	1,110	2,857	1,753	1,104	719	521	198	637	462	175	163	114	49	135	91	44
3	804	475	329	798	470	328	3,064	1,887	1,177	3,048	1,876	1,172	606	386	220	545	344	201	285	199	86	261	181	80
令和5年度計	9,095	5,463	3,629	9,031	5,428	3,600	36,214	21,993	14,215	35,985	21,865	14,114	5,545	3,804	1,740	4,843	3,300	1,542	1,926	1,252	673	1,711	1,094	616
桑名	1,120	747	373	1,114	743	371	4,831	3,267	1,564	4,813	3,254	1,559	629	431	198	523	357	166	220	165	55	181	132	49
四日市	1,646	1,031	615	1,641	1,028	613	6,289	3,967	2,322	6,261	3,960	2,301	994	692	302	856	591	265	303	202	101	263	173	90
鈴鹿	1,095	672	422	1,091	670	420	4,459	2,740	1,717	4,449	2,736	1,711	601	410	191	543	371	172	247	166	81	229	148	81
津	1,424	819	604	1,417	815	601	5,353	3,032	2,318	5,331	3,019	2,309	1,090	734	356	946	639	307	342	203	139	293	174	119
松阪	1,071	610	460	1,058	605	452	4,429	2,570	1,858	4,375	2,540	1,834	692	437	254	602	377	224	233	135	97	209	121	87
伊勢	1,106	618	488	1,098	614	484	4,342	2,445	1,897	4,317	2,432	1,885	517	342	175	465	303	162	201	132	69	183	119	64
伊賀	1,259	776	483	1,239	764	475	5,093	3,214	1,879	5,024	3,169	1,855	859	674	185	755	583	172	287	201	86	265	183	82
尾鷲	206	104	102	206	104	102	681	371	310	681	371	310	92	41	51	88	40	48	57	27	30	55	26	29
熊野	168	86	82	167	85	82	737	387	350	734	384	350	71	43	28	65	39	26	36	21	15	33	18	15

## 10. 高齢者雇用状況（企業規模21人以上）

### （1）高齢者雇用状況（令和5年6月1日現在）

企業数 (社)	常用労働者数 (人)	うち65歳以上 (人)
3,108	293,745	24,279

### （2）規模別高齢者雇用状況（令和5年6月1日現在）

区分	企業数 (社)	常用労働者数 (人)	うち65歳以上 (人)
21～30人	856	21,735	2,585
31～300人	2,095	272,010	21,694
301人以上	157		
計	3,108	293,745	24,279

## 11. 高齢者雇用確保措置の実施状況（企業規模21人以上）

### （1）高齢者雇用確保措置の実施状況（毎年6月1日現在の調査数値）

（単位：社）

年次	区分 企業数	実施済み 企業数	実施状況			未実施企業数
			定年の定め の廃止	定年の引上げ	継続雇用制度 の導入	
令和4年	3,059	3,059	132	828	2,099	0
令和5年	3,108	3,108	133	895	2,080	0

### （2）規模別高齢者雇用確保措置の実施状況（毎年6月1日現在の調査数値）

（単位：社）

規模別	区分	①実施済み		②未実施		合計（①+②）	
		企業数	労働者数	企業数	労働者数	企業数	労働者数
21～30人		856	(821)	0	(0)	856	(821)
31～300人		2,095	(2,086)	0	(0)	2,095	(2,086)
301人以上		157	(152)	0	(0)	157	(152)
計		3,108	(3,059)	0	(0)	3,108	(3,059)

〔注〕（ ）内は、令和4年6月1日現在の数値である。



### Ⅲ 本所外施設の職業紹介状況

# 1. 本所外施設の職業紹介状況（パートを含む。）

（令和5年度 単位：件、人）

区分	相談窓口	ハローワーク プラザ名張	みえ新卒応援 ハローワーク
新規求職申込件数		2,219	384
	男	942	173
	女	1,273	210
	常用	2,215	376
	男	940	172
	女	1,271	203
月間有効求職者数		8,262	1,918
	男	3,674	923
	女	4,574	984
	常用	8,243	1,888
	男	3,664	920
	女	4,565	957
紹介件数		2,558	206
	男	1,265	95
	女	1,285	111
	常用	2,352	200
	男	1,176	92
	女	1,168	108
就職件数		839	40
	男	345	14
	女	491	26
	常用	779	39
	男	323	13
	女	453	26
新規求人数		22	—
	常用	20	—
月間有効求人数		238	—
	常用	208	—
充足数		41	—
	常用	40	—

#### IV 新規学校卒業者職業紹介状況

1. 新規学校卒業者の進路状況

(単位：人、%、ポイント)

区 分	① 卒業 者 数			② 進 学 者 数			③ 就 職 者 数			④ 職業能力開発校入校者数			⑤ そ の 他			⑥進学率 ②/① ×100	就職者 の割合 ③/① ×100	
	計	男	女	計	男	女	計	男	女	計	男	女	計	男	女			
中 学 校	令和5年3月卒	16,094	8,202	7,892	15,941	8,108	7,833	6	5	1	13	5	8	134	84	50	99.0	0.04
	令和6年3月卒	15,993	8,175	7,818	15,794	8,064	7,730	4	3	1	1	1	0	194	107	87	98.8	0.03
	(対前年比)	▲ 0.6	▲ 0.3	▲ 0.9	▲ 0.9	▲ 0.5	▲ 1.3	▲ 33.3	▲ 40.0	0.0	▲ 92.3	▲ 80.0	▲ 100.0	44.8	27.4	74.0	▲ 0.2	▲ 0.01
	桑名	2,123	1,094	1,029	2,096	1,080	1,016	2	2	0	0	0	0	25	12	13	98.7	0.09
	四日市	3,267	1,695	1,572	3,222	1,671	1,551	1	1	0	0	0	0	44	23	21	98.6	0.03
	鈴鹿	2,434	1,252	1,182	2,398	1,230	1,168	0	0	0	0	0	0	36	22	14	98.5	0.00
	津	2,674	1,309	1,365	2,643	1,292	1,351	0	0	0	0	0	0	31	17	14	98.8	0.00
	松阪	1,869	969	900	1,848	956	892	0	0	0	0	0	0	21	13	8	98.9	0.00
	伊勢	1,747	909	838	1,734	902	832	0	0	0	0	0	0	13	7	6	99.3	0.00
	伊賀	1,403	683	720	1,382	671	711	0	0	0	1	1	0	20	11	9	98.5	0.00
尾鷲	213	118	95	211	117	94	0	0	0	0	0	0	2	1	1	99.1	0.00	
熊野	263	146	117	260	145	115	1	0	1	0	0	0	2	1	1	98.9	0.38	
高 等 学 校	令和5年3月卒	15,119	7,670	7,449	9,709	4,641	5,068	3,264	1,987	1,277	32	31	1	2,114	1,011	1,103	64.2	21.6
	令和6年3月卒	14,311	7,151	7,160	9,202	4,190	5,012	3,067	1,897	1,170	20	16	4	2,022	1,048	974	64.3	21.4
	(対前年比)	▲ 5.3	▲ 6.8	▲ 3.9	▲ 5.2	▲ 9.7	▲ 1.1	▲ 6.0	▲ 4.5	▲ 8.4	▲ 37.5	▲ 48.4	300.0	▲ 4.4	3.7	▲ 11.7	0.1	▲ 0.2
	桑名	1,477	724	753	1,020	457	563	282	182	100	1	1	0	174	84	90	69.1	19.1
	四日市	3,563	1,837	1,726	2,287	1,078	1,209	878	538	340	0	0	0	398	221	177	64.2	24.6
	鈴鹿	1,605	725	880	1,077	434	643	366	205	161	1	1	0	161	85	76	67.1	22.8
	津	2,707	1,373	1,334	1,732	807	925	514	331	183	5	5	0	456	230	226	64.0	19.0
	松阪	1,560	772	788	991	450	541	299	188	111	1	1	0	269	133	136	63.5	19.2
	伊勢	1,886	941	945	1,109	496	613	438	272	166	6	3	3	333	170	163	58.8	23.2
	伊賀	1,128	587	541	757	358	399	216	135	81	6	5	1	149	89	60	67.1	19.1
尾鷲	154	75	79	104	42	62	40	26	14	0	0	0	10	7	3	67.5	26.0	
熊野	231	117	114	125	68	57	34	20	14	0	0	0	72	29	43	54.1	14.7	

## 2. 新規学校卒業者の職業紹介状況

(単位：人、倍、%、ポイント)

	安定所別	桑名	四日市	鈴鹿	津	松阪	伊勢	伊賀	尾鷲	熊野	令和6年 3月卒計	令和5年 3月卒計	対前年比	
中学校	① 求人数	0	3	3	3	0	3	0	0	0	12	6	100.0	
	② 求人倍率	0.00	3.00	-	-	-	-	-	-	-	3.00	1.00	2.00	
	③ 充足数		0	1	0	0	0	0	0	0	0	1	0	-
		うち他県から	0	1	0	0	0	0	0	0	0	1	0	-
	④ 充足率 ③/①	-	0.3	-	0.0	-	0.0	-	-	-	0.08	0.0	0.1	
	⑤ 就職者数	2	1	0	0	0	0	0	0	0	1	4	6	▲ 33.3
	⑥ 管内	計	0	0	0	0	0	0	0	0	0	0	0	-
		男	0	0	0	0	0	0	0	0	0	0	0	-
		女	0	0	0	0	0	0	0	0	0	0	0	-
	⑦ 自県管外へ	計	0	0	0	0	0	0	0	0	0	0	0	-
		男	0	0	0	0	0	0	0	0	0	0	0	-
		女	0	0	0	0	0	0	0	0	0	0	0	-
	⑧ 他県へ	計	2	1	0	0	0	0	0	0	0	1	4	▲ 33.3
		男	2	1	0	0	0	0	0	0	0	3	5	▲ 40.0
		女	0	0	0	0	0	0	0	0	0	1	1	0.0
	⑨ 県内就職率	計	0.0	0.0	-	-	-	-	-	-	0.0	0.0	0.0	0.0
男		0.0	0.0	-	-	-	-	-	-	-	0.0	0.0	0.0	
女		-	-	-	-	-	-	-	-	0.0	0.0	0.0	0.0	
高等学校	① 求人数	1,258	2,355	1,316	1,546	938	886	717	105	106	9,227	8,898	3.7	
	② 求人倍率	4.46	2.68	3.60	3.01	3.14	2.02	3.32	2.63	3.12	3.01	2.73	0.28	
	③ 充足数		327	878	423	319	299	138	155	7	12	2,558	2,396	6.8
		うち他県から	74	90	18	13	52	3	17	2	4	273	242	12.8
	④ 充足率 ③/①	26.0	37.3	32.1	20.6	31.9	15.6	21.6	6.7	11.3	27.7	26.9	0.8	
	⑤ 就職者数	282	878	366	514	299	438	216	40	34	3,067	3,264	▲ 6.0	
	⑥ 管内	計	187	487	216	262	127	173	153	5	8	1,618	1,735	▲ 6.7
		男	109	285	112	158	76	87	94	4	4	929	963	▲ 3.5
		女	78	202	104	104	51	86	59	1	4	689	772	▲ 10.8
	⑦ 自県管外へ	計	66	301	126	215	120	188	25	12	7	1,060	1,101	▲ 3.7
		男	50	181	78	139	79	126	19	4	4	680	710	▲ 4.2
		女	16	120	48	76	41	62	6	8	3	380	391	▲ 2.8
	⑧ 他県へ	計	29	90	24	37	52	77	38	23	19	389	428	▲ 9.1
		男	23	72	15	34	33	59	22	18	12	288	314	▲ 8.3
		女	6	18	9	3	19	18	16	5	7	101	114	▲ 11.4
	⑨ 県内就職率	計	89.7	89.7	93.4	92.8	82.6	82.4	82.4	42.5	44.1	87.3	86.9	0.4
男		87.4	86.6	92.7	89.7	82.4	78.3	83.7	30.8	40.0	84.8	84.2	0.6	
女		94.0	94.7	94.4	98.4	82.9	89.2	80.2	64.3	50.0	91.4	91.1	0.3	

3. 新規学校卒業者の産業別・規模別求人就職状況（中学校）

（単位：人、％）

区 分	中 学 校										
	求 人			就 職							
	令和5年 3月卒	令和6年 3月卒	対前年比	令和5年3月卒			令和6年3月卒			対前年比	
計				男	女	計	男	女			
A, B 農, 林, 漁業 (01~04)	0	0	-	0	0	0	0	0	0	-	
C 鉱業, 採石業, 砂利採取業 (05)	0	0	-	0	0	0	0	0	0	-	
D 建設業 (06~08)	2	8	300.0	0	0	0	0	0	0	-	
E 製造業 (09~32)	0	0	-	6	5	1	3	3	0	▲ 50.0	
09 食料品	0	0	-	0	0	0	0	0	0	-	
10 飲料・たばこ・飼料	0	0	-	0	0	0	0	0	0	-	
11 繊維工業	0	0	-	0	0	0	0	0	0	-	
12 木材・木製品	0	0	-	0	0	0	0	0	0	-	
13 家具・装備品	0	0	-	0	0	0	0	0	0	-	
14 パルプ・紙・紙加工品	0	0	-	0	0	0	0	0	0	-	
15 印刷・同関連業	0	0	-	0	0	0	0	0	0	-	
16 化学工業	0	0	-	0	0	0	0	0	0	-	
17 石油製品・石炭製品	0	0	-	0	0	0	0	0	0	-	
18 プラスチック製品	0	0	-	0	0	0	0	0	0	-	
19 ゴム製品	0	0	-	0	0	0	0	0	0	-	
21 窯業・土石製品	0	0	-	0	0	0	0	0	0	-	
22 鉄鋼業	0	0	-	0	0	0	0	0	0	-	
23 非鉄金属	0	0	-	0	0	0	0	0	0	-	
24 金属製品	0	0	-	0	0	0	0	0	0	-	
25 はん用機械器具	0	0	-	0	0	0	0	0	0	-	
26 生産用機械器具	0	0	-	0	0	0	0	0	0	-	
27 業務用機械器具	0	0	-	0	0	0	0	0	0	-	
28 電子部品・デバイス・電子回路	0	0	-	0	0	0	0	0	0	-	
29 電気機械器具	0	0	-	1	1	0	0	0	0	▲ 100.0	
30 情報通信機械器具	0	0	-	0	0	0	0	0	0	-	
31 輸送用機械器具	0	0	-	5	4	1	3	3	0	▲ 40.0	
20, 32 その他の製造業	0	0	-	0	0	0	0	0	0	-	
F 電気・ガス・熱供給・水道業 (33~36)	0	0	-	0	0	0	0	0	0	-	
G 情報通信業 (37~41)	0	0	-	0	0	0	0	0	0	-	
H 運輸業, 郵便業 (42~49)	0	0	-	0	0	0	0	0	0	-	
I 卸売業, 小売業 (50~61)	0	0	-	0	0	0	0	0	0	-	
J 金融業, 保険業 (62~67)	0	0	-	0	0	0	0	0	0	-	
K 不動産業, 物品賃貸業 (68~70)	0	0	-	0	0	0	0	0	0	-	
L 学術研究, 専門・技術サービス業 (71~74)	0	0	-	0	0	0	0	0	0	-	
M 宿泊業, 飲食サービス業 (75~77)	0	0	-	0	0	0	0	0	0	-	
N 生活関連サービス業, 娯楽業 (78~80)	4	4	0.0	0	0	0	0	0	0	-	
O 教育, 学習支援業 (81, 82)	0	0	-	0	0	0	0	0	0	-	
P 医療, 福祉 (83~85)	0	0	-	0	0	0	0	0	0	-	
Q 複合サービス事業 (86, 87)	0	0	-	0	0	0	0	0	0	-	
R サービス業 (他に分類されないもの) (88~96)	0	0	-	0	0	0	1	0	1	-	
S, T 公務, その他 (97, 98, 99)	0	0	-	0	0	0	0	0	0	-	
<b>合 計</b>	<b>6</b>	<b>12</b>	<b>100.0</b>	<b>6</b>	<b>5</b>	<b>1</b>	<b>4</b>	<b>3</b>	<b>1</b>	<b>▲ 33.3</b>	
規 模 別	29 人 以 下	6	12	100.0	0	0	0	0	0	0	-
	30 ~ 99 人	0	0	-	0	0	0	0	0	0	-
	100 ~ 299 人	0	0	-	0	0	0	1	0	1	-
	300 ~ 499 人	0	0	-	0	0	0	0	0	0	-
	500 ~ 999 人	0	0	-	0	0	0	0	0	0	-
	1,000 人 以 上	0	0	-	6	5	1	3	3	0	▲ 50.0

### 3. 新規学校卒業者の産業別・規模別求人就職状況（高等学校）

(単位:人、%)

区分		高等学校									
		求人			就職						
		令和5年 3月卒	令和6年 3月卒	対前年比	令和5年3月卒			令和6年3月卒			対前年比
計	男				女	計	男	女			
産 業 別	A, B 農, 林, 漁業(01~04)	49	61	24.5	17	10	7	13	6	7	▲ 23.5
	C 鉱業, 採石業, 砂利採取業(05)	44	51	15.9	20	15	5	22	20	2	10.0
	D 建設業(06~08)	1,393	1,495	7.3	172	127	45	156	123	33	▲ 9.3
	E 製造業(09~32)	3,703	3,814	3.0	1,939	1,380	559	1,831	1,282	549	▲ 5.6
	09 食料品	331	374	13.0	174	84	90	190	97	93	9.2
	10 飲料・たばこ・飼料	13	29	123.1	13	11	2	25	13	12	92.3
	11 繊維工業	74	81	9.5	23	6	17	22	6	16	▲ 4.3
	12 木材・木製品	50	45	▲ 10.0	15	12	3	14	14	0	▲ 6.7
	13 家具・装備品	54	89	64.8	12	5	7	16	9	7	33.3
	14 パルプ・紙・紙加工品	46	47	2.2	28	18	10	14	7	7	▲ 50.0
	15 印刷・同関連業	20	22	10.0	10	8	2	11	4	7	10.0
	16 化学工業	248	289	16.5	193	139	54	192	132	60	▲ 0.5
	17 石油製品・石炭製品	22	27	22.7	16	15	1	18	17	1	12.5
	18 プラスチック製品	211	221	4.7	73	47	26	73	53	20	0.0
	19 ゴム製品	140	138	▲ 1.4	52	47	5	62	54	8	19.2
	21 窯業・土石製品	141	183	29.8	32	25	7	44	33	11	37.5
	22 鉄鋼業	67	68	1.5	26	21	5	20	20	0	▲ 23.1
	23 非鉄金属	75	86	14.7	48	43	5	51	44	7	6.3
	24 金属製品	268	282	5.2	80	55	25	72	45	27	▲ 10.0
	25 はん用機械器具	296	308	4.1	99	85	14	89	63	26	▲ 10.1
	26 生産用機械器具	119	128	7.6	50	38	12	47	37	10	▲ 6.0
	27 業務用機械器具	80	78	▲ 2.5	61	43	18	55	33	22	▲ 9.8
	28 電子部品・デバイス・電子回路	394	254	▲ 35.5	176	125	51	89	67	22	▲ 49.4
	29 電気機械器具	348	358	2.9	215	150	65	203	146	57	▲ 5.6
	30 情報通信機械器具	5	8	60.0	15	10	5	12	9	3	▲ 20.0
	31 輸送用機械器具	655	662	1.1	485	359	126	478	357	121	▲ 1.4
	20, 32 その他の製造業	46	37	▲ 19.6	43	34	9	34	22	12	▲ 20.9
	F 電気・ガス・熱供給・水道業(33~36)	26	24	▲ 7.7	26	23	3	32	28	4	23.1
	G 情報通信業(37~41)	20	21	5.0	13	8	5	7	3	4	▲ 46.2
	H 運輸業, 郵便業(42~49)	445	488	9.7	164	109	55	152	111	41	▲ 7.3
	I 卸売業, 小売業(50~61)	890	921	3.5	316	130	186	283	102	181	▲ 10.4
J 金融業, 保険業(62~67)	23	23	0.0	10	1	9	11	0	11	10.0	
K 不動産業, 物品賃貸業(68~70)	36	35	▲ 2.8	12	4	8	13	9	4	8.3	
L 学術研究, 専門・技術サービス業(71~74)	108	122	13.0	34	16	18	33	23	10	▲ 2.9	
M 宿泊業, 飲食サービス業(75~77)	315	372	18.1	93	31	62	96	40	56	3.2	
N 生活関連サービス業, 娯楽業(78~80)	357	364	2.0	119	29	90	120	31	89	0.8	
O 教育, 学習支援業(81, 82)	12	11	▲ 8.3	15	0	15	8	1	7	▲ 46.7	
P 医療, 福祉(83~85)	800	805	0.6	147	28	119	137	39	98	▲ 6.8	
Q 複合サービス事業(86, 87)	83	94	13.3	48	11	37	38	14	24	▲ 20.8	
R サービス業(他に分類されないもの)(88~96)	592	525	▲ 11.3	107	63	44	113	64	49	5.6	
S, T 公務, その他(97, 98, 99)	2	1	▲ 50.0	12	2	10	2	1	1	▲ 83.3	
合計		8,898	9,227	3.7	3,264	1,987	1,277	3,067	1,897	1,170	▲ 6.0
規模別	29人以下	2,238	2,578	15.2	374	160	214	363	167	196	▲ 2.9
	30~99人	2,449	2,720	11.1	616	323	293	507	266	241	▲ 17.7
	100~299人	1,873	1,904	1.7	711	423	288	647	388	259	▲ 9.0
	300~499人	911	796	▲ 12.6	361	204	157	388	229	159	7.5
	500~999人	598	649	8.5	370	235	135	396	267	129	7.0
	1,000人以上	829	580	▲ 30.0	832	642	190	766	580	186	▲ 7.9

#### 4. 新規学校卒業者の地域別就職状況

<令和6年3月卒業者>

(単位：人)

区分	就職者数	県外 就職者数	県内 就職者数										
				桑名	四日市	鈴鹿	津	松阪	伊勢	伊賀	尾鷲	熊野	
中学校	桑名	2	2	0	0	0	0	0	0	0	0	0	0
	四日市	1	1	0	0	0	0	0	0	0	0	0	0
	鈴鹿	0	0	0	0	0	0	0	0	0	0	0	0
	津	0	0	0	0	0	0	0	0	0	0	0	0
	松阪	0	0	0	0	0	0	0	0	0	0	0	0
	伊勢	0	0	0	0	0	0	0	0	0	0	0	0
	伊賀	0	0	0	0	0	0	0	0	0	0	0	0
	尾鷲	0	0	0	0	0	0	0	0	0	0	0	0
	熊野	1	1	0	0	0	0	0	0	0	0	0	0
	計	4	4	0	0	0	0	0	0	0	0	0	0
管外より				0	0	0	0	0	0	0	0	0	

区分	就職者数	県外 就職者数	県内 就職者数										
				桑名	四日市	鈴鹿	津	松阪	伊勢	伊賀	尾鷲	熊野	
高等学校	桑名	282	29	253	187	59	3	4	0	0	0	0	0
	四日市	878	90	788	127	487	129	36	2	4	3	0	0
	鈴鹿	366	24	342	19	53	216	36	6	5	7	0	0
	津	514	37	477	19	27	80	262	75	9	5	0	0
	松阪	299	52	247	7	12	5	49	127	38	8	1	0
	伊勢	438	77	361	7	13	10	52	95	173	9	2	0
	伊賀	216	38	178	4	3	6	9	1	2	153	0	0
	尾鷲	40	23	17	0	1	1	0	6	4	0	5	0
	熊野	34	19	15	1	0	0	3	1	2	0	0	8
	計	3,067	389	2,678	371	655	450	451	313	237	185	8	8
管外より				184	168	234	189	186	64	32	3	0	



## 5. 新規学校卒業者の都道府県別充足・就職状況（中学校）

（単位：人、％）

区分	中 学 校							
	充足（受入）			就職（送出）				
	令和5年 3月卒	令和6年 3月卒	対前年比	令和5年 3月卒	令和6年3月卒			対前年比
				計	男	女		
北海道	0	0	-	0	0	0	0	-
青 森	0	0	-	0	0	0	0	-
岩 手	0	0	-	0	0	0	0	-
宮 城	0	0	-	0	0	0	0	-
秋 田	0	0	-	0	0	0	0	-
山 形	0	0	-	0	0	0	0	-
福 島	0	0	-	0	0	0	0	-
茨 城	0	0	-	0	0	0	0	-
栃 木	0	0	-	0	0	0	0	-
群 馬	0	0	-	0	0	0	0	-
埼 玉	0	0	-	0	0	0	0	-
千 葉	0	0	-	0	0	0	0	-
東 京	0	0	-	0	0	0	0	-
神奈川	0	0	-	0	0	0	0	-
新 潟	0	0	-	0	0	0	0	-
富 山	0	0	-	0	0	0	0	-
石 川	0	0	-	0	0	0	0	-
福 井	0	0	-	0	0	0	0	-
山 梨	0	0	-	0	0	0	0	-
長 野	0	0	-	0	0	0	0	-
岐 阜	0	0	-	0	0	0	0	-
静 岡	0	0	-	0	0	0	0	-
愛 知	0	1	-	6	3	3	0	▲ 50.0
三 重	0	0	-	0	0	0	0	-
滋 賀	0	0	-	0	0	0	0	-
京 都	0	0	-	0	0	0	0	-
大 阪	0	0	-	0	0	0	0	-
兵 庫	0	0	-	0	0	0	0	-
奈 良	0	0	-	0	0	0	0	-
和歌山	0	0	-	0	1	0	1	-
鳥 取	0	0	-	0	0	0	0	-
島 根	0	0	-	0	0	0	0	-
岡 山	0	0	-	0	0	0	0	-
広 島	0	0	-	0	0	0	0	-
山 口	0	0	-	0	0	0	0	-
徳 島	0	0	-	0	0	0	0	-
香 川	0	0	-	0	0	0	0	-
愛 媛	0	0	-	0	0	0	0	-
高 知	0	0	-	0	0	0	0	-
福 岡	0	0	-	0	0	0	0	-
佐 賀	0	0	-	0	0	0	0	-
長 崎	0	0	-	0	0	0	0	-
熊 本	0	0	-	0	0	0	0	-
大 分	0	0	-	0	0	0	0	-
宮 崎	0	0	-	0	0	0	0	-
鹿児島	0	0	-	0	0	0	0	-
沖 縄	0	0	-	0	0	0	0	-
合 計	0	1	-	6	4	3	1	▲ 33.3
(他県計)	0	1	-	6	4	3	1	▲ 33.3

## 5. 新規学校卒業者の都道府県別充足・就職状況（高等学校）

（単位：人、％）

区分	高等学校							
	充足（受入）			就職（送出）				
	令和5年 3月卒	令和6年 3月卒	対前年比	令和5年 3月卒	令和6年3月卒			対前年比
				計	男	女		
北海道	0	0	-	1	0	0	0	▲ 100.0
青森	0	4	-	0	0	0	0	-
岩手	17	0	▲ 100.0	0	0	0	0	-
宮城	1	2	100.0	0	0	0	0	-
秋田	0	0	-	0	0	0	0	-
山形	1	2	100.0	0	0	0	0	-
福島	3	5	66.7	0	0	0	0	-
茨城	2	2	0.0	0	0	0	0	-
栃木	1	0	▲ 100.0	1	0	0	0	▲ 100.0
群馬	0	1	-	0	1	1	0	-
埼玉	10	0	▲ 100.0	1	1	0	1	0.0
千葉	15	0	▲ 100.0	2	2	0	2	0.0
東京	0	6	-	17	15	13	2	▲ 11.8
神奈川	2	1	▲ 50.0	5	3	2	1	▲ 40.0
新潟	0	0	-	0	0	0	0	-
富山	0	0	-	0	0	0	0	-
石川	0	1	-	0	0	0	0	-
福井	1	0	▲ 100.0	0	0	0	0	-
山梨	0	0	-	0	0	0	0	-
長野	1	0	▲ 100.0	0	0	0	0	-
岐阜	8	19	137.5	8	14	8	6	75.0
静岡	6	3	▲ 50.0	4	5	5	0	25.0
愛知	71	146	105.6	299	252	191	61	▲ 15.7
三重	2,154	2,285	6.1	2,836	2,678	1,609	1,069	▲ 5.6
滋賀	8	10	25.0	22	16	13	3	▲ 27.3
京都	3	8	166.7	7	10	7	3	42.9
大阪	14	12	▲ 14.3	36	54	39	15	50.0
兵庫	7	2	▲ 71.4	4	6	3	3	50.0
奈良	9	14	55.6	6	4	1	3	▲ 33.3
和歌山	8	10	25.0	3	3	2	1	0.0
鳥取	0	0	-	2	0	0	0	▲ 100.0
島根	2	0	▲ 100.0	6	0	0	0	▲ 100.0
岡山	6	0	▲ 100.0	0	0	0	0	-
広島	7	2	▲ 71.4	1	1	1	0	0.0
山口	1	0	▲ 100.0	0	1	1	0	-
徳島	1	0	▲ 100.0	0	0	0	0	-
香川	0	0	-	0	0	0	0	-
愛媛	1	0	▲ 100.0	1	1	1	0	0.0
高知	0	0	-	0	0	0	0	-
福岡	9	3	▲ 66.7	0	0	0	0	-
佐賀	3	3	0.0	0	0	0	0	-
長崎	4	2	▲ 50.0	0	0	0	0	-
熊本	11	3	▲ 72.7	0	0	0	0	-
大分	1	1	0.0	0	0	0	0	-
宮崎	3	1	▲ 66.7	0	0	0	0	-
鹿児島	1	7	600.0	2	0	0	0	▲ 100.0
沖縄	4	3	▲ 25.0	0	0	0	0	-
合計	2,396	2,558	6.8	3,264	3,067	1,897	1,170	▲ 6.0
(他県計)	242	273	12.8	428	389	288	101	▲ 9.1

## V 障害者職業紹介状況

- ※ 身体障害者……障害者の雇用の促進等に関する法律第2条第2号の別表に該当する者。
- 知的障害者……知的障害がある者であって、厚生労働省令で定める者。
- 重度身体障害者……身体障害の程度が重い者であって、厚生労働省令で定める者。
- 重度知的障害者……知的障害の程度が重い者であって、厚生労働省令で定める者。
- 精神障害者……障害者の雇用の促進等に関する法律施行規則第1条の4による障害者。
- その他の障害者……身体障害者手帳、療育手帳、精神障害者保健福祉手帳等を保有しない者であって、発達障害、高次脳機能障害、難治性疾患等により、長期にわたり、職業生活に相当の制限を受け、又は職業生活を営むことが著しく困難な者。

1. 障害者の職業紹介状況－その1

項目		年度・安定所別		桑 名	四日市	鈴 鹿	津	松 阪	伊 勢	伊 賀	尾 鷲	熊 野
		令和4年度	令和5年度									
新規求職申込件数	合 計	3,597	3,867	518	833	533	721	411	393	375	47	36
	身 体 障 害 者	931	1,022	92	209	160	175	135	111	123	10	7
	うち重度	291	374	31	67	66	77	45	42	41	2	3
	知 的 障 害 者	493	491	73	123	74	68	44	47	50	5	7
	うち重度	54	69	13	20	13	10	4	3	6	0	0
	精 神 障 害 者	1,954	2,147	324	445	282	429	213	209	198	29	18
	そ の 他 障 害 者	219	207	29	56	17	49	19	26	4	3	4
就 職 件 数	合 計	1,644	1,726	258	331	248	299	191	202	141	29	27
	身 体 障 害 者	381	396	43	70	64	77	54	38	39	4	7
	うち重度	121	134	15	24	19	31	15	12	16	0	2
	知 的 障 害 者	279	327	57	83	41	40	29	34	33	3	7
	うち重度	43	73	14	24	9	8	2	10	6	0	0
	精 神 障 害 者	892	942	151	157	136	168	102	125	69	21	13
そ の 他 障 害 者	92	61	7	21	7	14	6	5	0	1	0	
新規登録者数	合 計	1,497	1,663	234	354	240	280	169	191	149	25	21
	身 体 障 害 者	401	421	48	88	62	47	59	58	49	6	4
	うち重度	106	145	11	32	27	19	19	20	15	1	1
	知 的 障 害 者	193	191	31	44	24	23	20	25	17	2	5
	うち重度	2	11	4	3	1	1	0	0	2	0	0
	精 神 障 害 者	812	938	138	196	143	184	77	93	81	15	11
そ の 他 障 害 者	91	113	17	26	11	26	13	15	2	2	1	

1. 障害者の職業紹介状況－その2

(令和6年3月末現在)

項目		年度 安定所別		桑 名	四日市	鈴 鹿	津	松 阪	伊 勢	伊 賀	尾 鷲	熊 野
		令和4年度	令和5年度									
計	合 計	20,024	21,515	3,172	4,333	2,591	3,804	2,520	2,341	1,948	427	379
	うち重度	4,187	4,391	659	807	539	771	544	496	388	103	84
	身体障害者	7,823	8,208	1,236	1,556	923	1,353	1,007	941	799	200	193
	うち重度	2,964	3,130	449	561	375	590	382	348	277	80	68
	知的障害者	4,048	4,218	606	919	534	583	500	467	434	86	89
	うち重度	1,223	1,261	210	246	164	181	162	148	111	23	16
	精神障害者	7,328	8,198	1,236	1,662	1,060	1,590	945	830	673	122	80
その他障害者	825	891	94	196	74	278	68	103	42	19	17	
有効求職者	合 計	3,965	4,533	633	530	840	836	664	508	346	61	115
	うち重度	525	617	57	64	145	102	102	77	44	3	23
	身体障害者	1,310	1,473	203	126	280	228	246	194	118	18	60
	うち重度	433	530	48	46	119	89	93	71	40	3	21
	知的障害者	461	487	46	78	105	80	64	49	44	4	17
	うち重度	92	87	9	18	26	13	9	6	4	0	2
	精神障害者	2,039	2,377	355	296	429	479	329	241	183	33	32
その他障害者	155	196	29	30	26	49	25	24	1	6	6	
就業中の者	合 計	12,462	12,967	1,759	3,045	1,645	2,006	1,439	1,528	1,102	222	221
	うち重度	2,932	2,969	420	617	379	472	358	356	257	61	49
	身体障害者	4,912	4,946	597	1,128	598	724	576	629	464	117	113
	うち重度	1,918	1,924	241	404	249	326	219	226	169	50	40
	知的障害者	3,166	3,262	481	765	417	429	380	374	310	46	60
	うち重度	1,014	1,045	179	213	130	146	139	130	88	11	9
	精神障害者	3,883	4,252	628	1,031	587	703	449	465	303	48	38
その他障害者	501	507	53	121	43	150	34	60	25	11	10	
保留中の者	合 計	3,597	4,015	780	758	106	962	417	305	500	144	43
	うち重度	730	805	182	126	15	197	84	63	87	39	12
	身体障害者	1,601	1,789	436	302	45	401	185	118	217	65	20
	うち重度	613	676	160	111	7	175	70	51	68	27	7
	知的障害者	421	469	79	76	12	74	56	44	80	36	12
	うち重度	117	129	22	15	8	22	14	12	19	12	5
	精神障害者	1,406	1,569	253	335	44	408	167	124	187	41	10
その他障害者	169	188	12	45	5	79	9	19	16	2	1	

## 2. 障害者の産業別・職業別・障害部位別・規模別就職状況

(令和5年度)

産業別・職業別 障害部位別・規模別		区分		知的障害者		精神障害者	その他 障害者
		身体障害者	うち重度	うち重度	うち重度		
産 業 別	合計	396	134	327	73	942	61
	AB 農, 林, 漁業	6	2	7	2	21	0
	C 鉱業	0	0	0	0	0	0
	D 建設業	13	3	9	1	32	1
	E 製造業	54	18	61	10	138	9
	F 電気・ガス・熱供給・水道業	0	0	0	0	1	0
	G 情報通信業	2	0	1	0	4	0
	H 運輸業, 郵便業	24	7	17	2	37	2
	I 卸売業, 小売業	28	10	31	11	91	5
	J 金融業, 保険業	5	2	0	0	10	0
	K 不動産業, 物品賃貸業	2	2	2	0	5	0
	L 学術研究, 専門・技術サービス業	5	0	2	0	11	2
	M 宿泊業, 飲食サービス業	23	9	12	2	26	3
	N 生活関連サービス業, 娯楽業	8	3	5	0	18	1
	O 教育, 学習支援業	4	3	1	0	12	3
	P 医療, 福祉	121	42	138	39	371	22
	Q 複合サービス業	5	2	1	0	13	0
R サービス業	65	20	37	6	110	8	
ST 公務, その他	31	11	3	0	42	5	
職 業 別	合計	396	134	327	73	942	61
	A 管理	2	1	0	0	0	0
	B 専門・技術	29	13	4	1	61	4
	C 事務	88	35	24	4	165	18
	D 販売	15	5	5	1	39	1
	E サービス	55	21	46	12	85	4
	F 保安	14	3	5	1	18	2
	G 農林漁業	13	3	28	10	31	1
	H 生産工程	59	21	65	12	156	9
	I 輸送・機械運転	29	7	2	0	25	1
	J 建設・採掘	6	2	4	0	16	2
	K 運搬・清掃・包装等	86	23	144	32	346	19
	分類不能の職業	0	0	0	0	0	0
障 害 部 位 別	合計	396	134				
	01 視覚	21	11				
	02 聴覚	50	25				
	03 平衡機能	0	0				
	04 音声・言語	3	0				
	05 上肢切断	11	1				
	06 上肢機能	73	15				
	07 下肢切断	5	0				
	08 下肢機能	99	10				
	09 体幹機能	21	6				
	10 脳病変上肢機能	0	0				
	11 脳病変移動機能	1	1				
	12 心臓機能	53	32				
	13 腎臓機能	35	27				
	14 呼吸器機能	4	1				
	15 膀胱・直腸機能	10	0				
	16 免疫機能	2	1				
	17 肝臓機能	4	3				
	19 その他の身体障害	4	1				
企 業 規 模	合計	396	134	327	73	942	61
	49人以下	139	38	128	34	379	34
	50~99人	54	15	32	4	123	8
	100~299人	75	34	63	11	180	6
	300~499人	23	8	25	6	58	1
	500~999人	23	8	16	2	44	1
1000人以上	82	31	63	16	158	11	

### 3. 障害者の求職登録状況

(令和6年3月末現在)

区分	障害部位	性、程度	計		男	女	計のうち 重度障害者	
有効求職者	合計		4,533	(2,556)	2,695	1,828	617	(452)
	身体障害者計		1,473	(1,247)	995	475	530	(436)
	01. 視覚		84		63	21	40	
	02~04 聴覚・平衡・音声言語		177		104	72	80	
	05.06 上肢切断機能		274		195	79	86	
	07.08 下肢切断機能		384		227	157	62	
	09. 体幹機能		90		58	31	26	
	10.11 脳病変による運動機能		7		4	3	5	
	12~17 内臓機能		439		330	108	227	
	19. その他身体障害		18		14	4	4	
	知的障害者		487	(97)	302	183	87	
	精神障害者計		2,377	(1,110)	1,303	1,069		
	31. 統合失調症		398		230	168		
	32. そううつ病(そう病・うつ病を含む)		1,303		667	631		
33. てんかん		96		56	40			
34. その他の精神障害		580		350	230			
その他障害者		196	(99)	95	101			
就業中の者	合計		12,967	(7,291)	8,359	4,577	2,969	1,760
	身体障害者計		4,946	(4,010)	3,363	1,575	1,924	1,456
	01. 視覚		273		189	83	143	
	02~04 聴覚・平衡・音声言語		841		496	345	505	
	05.06 上肢切断機能		1,048		777	267	265	
	07.08 下肢切断機能		1,352		839	512	221	
	09. 体幹機能		272		199	72	87	
	10.11 脳病変による運動機能		66		37	29	35	
	12~17 内臓機能		1,083		819	263	665	
	19. その他身体障害		11		7	4	3	
	知的障害者		3,262	(1,001)	2,199	1,047	1,045	
	精神障害者計		4,252	(2,081)	2,486	1,762		
	31. 統合失調症		571		358	212		
	32. そううつ病(そう病・うつ病を含む)		1,425		735	690		
33. てんかん		129		82	47			
34. その他の精神障害		2,127		1,311	813			
その他障害者		507	(181)	311	193			
保留中の者	合計		4,015	(2,876)	2,490	1,516	805	(667)
	身体障害者計		1,789	(1,653)	1,224	563	676	(612)
	01. 視覚		105		75	30	53	
	02~04 聴覚・平衡・音声言語		163		109	54	82	
	05.06 上肢切断機能		340		241	99	109	
	07.08 下肢切断機能		483		269	213	63	
	09. 体幹機能		119		86	32	42	
	10.11 脳病変による運動機能		16		11	5	8	
	12~17 内臓機能		555		429	126	317	
	19. その他身体障害		8		4	4	2	
	知的障害者		469	(187)	279	188	129	
	精神障害者計		1,569	(919)	874	690		
	31. 統合失調症		160		93	67		
	32. そううつ病(そう病・うつ病を含む)		417		201	215		
33. てんかん		36		26	10			
34. その他の精神障害		956		554	398			
その他障害者		188	(112)	113	75			

(注) ( )内は45歳以上の者

#### 4. 地方公共団体等における障害者の雇用状況

##### (1) 法定雇用率2.6%が適用される機関

(令和5年6月1日現在)

区分	① 法定雇用障害者数の算定の基礎となる職員数	② 障害者の数						③ 実雇用率 F÷①×100	
		A. 重度身体障害者及び重度知的障害者	B. 重度身体障害者及び重度知的障害者である短時間勤務職員	C. 重度以外の身体障害者、知的障害者及び精神障害者	D. 重度以外身体障害者及び知的障害者並びに精神障害者である短時間勤務職員	E. 精神障害者のうち〔注〕5に該当する者の数	F. 計 A×2+B+C+(D-E)×0.5+E		G. うち新規雇用分
県の機関	人 5,392.0 ( 5,413.0 )	人 42 ( 48 )	人 3 ( 3 )	人 60 ( 59 )	人 9 ( 9 )	人 3 ( 3 )	人 153.0 ( 164.0 )	人 8.0 ( 3.0 )	% 2.84 ( 3.03 )
市町の機関	23,200.0 ( 23,125.0 )	142 ( 141 )	14 ( 12 )	299 ( 290 )	46 ( 36 )	20 ( 10 )	630.0 ( 607.0 )	52.5 ( 72.5 )	2.72 ( 2.62 )

- [注]1 ①欄の「法定雇用障害者数の算定の基礎となる職員数」とは、職員総数から除外職員数及び除外率相当職員数(旧除外職員が職員総数に占める割合を元に設定した除外率を乗じて得た数)を除いた職員数である。
- 2 ②A欄の「重度身体障害者及び重度知的障害者」については法律上、1人を2人に相当するものとしており、F欄の計を算出するに当たりダブルカウントを行い、D欄の「重度以外身体障害者及び知的障害者並びに精神障害者である短時間勤務職員」については法律上、1人を0.5人に相当する者としており、F欄の計を算出するに当たり0.5カウントとしている。
- 3 A、C欄は1週間の所定労働時間が30時間以上の職員であり、B、D欄は1週間の所定労働時間が20時間以上30時間未満の職員である。
- 4 G欄の「うち新規雇用分」は令和4年6月2日から令和5年6月1日までの1年間に新規に雇い入れられた障害者数である。
- 5 精神障害者である短時間勤務職員は、当分の間、その1人をもって1人分とカウントされる。  
ただし、令和4年においては、精神障害者である短時間労働者であって、次のいずれかに該当する者のみとしていた。  
①令和元年6月2日以降に採用された者であること。  
②令和元年6月2日より前に採用された者で、同日以後に精神障害者保健福祉手帳を取得した者であること。
- 6 ( )内は令和4年6月1日現在の数値である。

##### (2) 法定雇用率2.5%が適用される機関

(令和5年6月1日現在)

区分	① 法定雇用障害者数の算定の基礎となる職員数	② 障害者の数						③ 実雇用率 F÷①×100	
		A. 重度身体障害者及び重度知的障害者	B. 重度身体障害者及び重度知的障害者である短時間勤務職員	C. 重度以外の身体障害者、知的障害者及び精神障害者	D. 重度以外身体障害者及び知的障害者並びに精神障害者である短時間勤務職員	E. 精神障害者のうち〔注〕5に該当する者の数	F. 計 A×2+B+C+(D-E)×0.5+E		G. うち新規雇用分
県教育委員会	人 12,132.0 ( 12,196.0 )	人 76 ( 77 )	人 11 ( 13 )	人 150 ( 148 )	人 22 ( 22 )	人 6 ( 1 )	人 327.0 ( 326.5 )	人 11.0 ( 16.0 )	% 2.70 ( 2.68 )

[注] (1)に同じ。



## 5. 民間企業における障害者の雇用状況

### (1) 三重県の一般の民間企業における障害者数及び実雇用率の推移

(各年6月1日現在 単位：人、%、ポイント)

年	平成27	28	29	30	令和1	2	3	4	5
区分									
障害者数	3,448.5	3,671.0	3,865.0	4,259.5	4,439.0	4,571.5	4,720.5	4,881.0	5,214.5
増・減	371.0	222.5	194.0	394.5	179.5	132.5	149.0	160.5	333.5
実雇用率	1.97	2.04	2.08	2.20	2.26	2.28	2.36	2.42	2.56
増・減	0.18	0.07	0.04	0.12	0.06	0.02	0.08	0.06	0.14

- [注] 1. 雇用義務のある企業（平成24年度までは56人以上規模、25年度～29年度は50人以上規模、30年度～令和2年度は45.5人以上規模、3年度以降は43.5人以上規模の企業）についての集計である。  
2. 障害者数とは、次に掲げる者の合計数である。

平成23年度以降	平成18年度以降	平成17年度まで	身体障害者（重度身体障害者はダブルカウント）
			知的障害者（重度知的障害者はダブルカウント）
			重度身体障害者である短時間労働者
			重度知的障害者である短時間労働者
			精神障害者
			精神障害者である短時間労働者（0.5人でカウント）
			身体障害者である短時間労働者（0.5人でカウント）
			知的障害者である短時間労働者（0.5人でカウント）

ただし、平成30年度以降は精神障害者である短時間労働者であっても、次のいずれかに該当する者については、1人とカウントしている。

- ① 通報年の3年前の年に属する6月2日以降に採用された者であること。  
② 通報年の3年前の年に属する6月2日より前に採用された者で、同日以降に精神障害者保健福祉手帳を取得した者であること。  
令和5年4月以降は、精神障害者である短時間労働者は、当分の間、雇用率上、雇入れからの期間等に関係なく、1カウントとして算定している。

### (2) 障害者の雇用状況

(令和5年6月1日現在)

区分	企業数	常用労働者数	障害者数				合計 (A×2+B+(C-D)×0.5+D)	実雇用率	雇用率達成企業の割合
			A 重度障害者	B 重度障害者以外の障害者	C 短時間障害者	D Cのうち [注]3に 該当する者			
一般の民間企業	企業 1,309 (1,273)	人 203,602.0 (201,577.5)	人 924 (917)	人 2,592 (2,417)	人 1,042 (991)	人 507 (269)	人 5,214.5 (4,881.0)	% 2.56 (2.42)	% 61.9 (59.1)

- [注] 1. 常用労働者数とは、常用労働者総数から除外率相当数を除いた法定雇用障害者数の算定の基礎となる労働者数である。  
2. 障害者数とは、身体障害者と知的障害者と精神障害者の計である。A欄の重度障害者についてはダブルカウントを行っている。B欄の「重度障害者以外の障害者」には重度障害者である短時間労働者の数が含まれている。C欄の「短時間障害者」には身体・知的・精神障害者である短時間労働者1人の数を0.5としてカウントしている。  
3. 精神障害者である短時間労働者は、当分の間、雇用率上、雇入れからの期間等に関係なく、1カウントとして算定している。ただし、令和4年においては、精神障害者である短時間労働者であって、次のいずれかに該当する者のみとしていた。  
① 令和元年6月2日以降に採用された者であること。  
② 令和元年6月2日より前に採用された者で、同日以降に精神障害者保健福祉手帳を取得した者であること。  
4. ( )内は令和4年6月1日現在の数値である。

### (3) 規模別障害者の雇用状況

(令和5年6月1日現在)

区分	企業数	常用労働者数	障害者数				合計 (A×2+B+(C-D)×0.5+D)	実雇用率	雇用率達成企業の割合
			A 重度障害者	B 重度障害者以外の障害者	C 短時間障害者	D Cのうち [注]3に 該当する者			
43.5人～100人未満	企業 751 (712)	人 48,380.0 (46,088.5)	人 160 (162)	人 593 (540)	人 458 (414)	人 232 (126)	人 1,258.0 (1,134.0)	% 2.60 (2.46)	% 59.3 (58.0)
100人～300人未満	419 (423)	64,001.5 (64,559.5)	283 (276)	865 (829)	342 (338)	161 (75)	1,682.5 (1,587.5)	2.63 (2.46)	65.9 (62.2)
300人～500人未満	77 (79)	26,691.5 (27,331.5)	121 (113)	365 (334)	75 (85)	32 (23)	660.5 (614.0)	2.47 (2.25)	66.2 (57.0)
500人～1,000人未満	48 (45)	29,883.5 (28,822.0)	138 (136)	348 (319)	97 (85)	48 (20)	696.5 (643.5)	2.33 (2.23)	56.3 (42.2)
1,000人以上	14 (14)	34,645.5 (34,776.0)	222 (230)	421 (395)	70 (69)	34 (25)	917.0 (902.0)	2.65 (2.59)	78.6 (85.7)
計	1,309 (1,273)	203,602.0 (201,577.5)	924 (917)	2,592 (2,417)	1,042 (991)	507 (269)	5,214.5 (4,881.0)	2.56 (2.42)	61.9 (59.1)

[注] (2)に同じ。

(4) 産業別障害者の雇用状況

(令和5年6月1日現在)

事項 産業別	企業数		法定雇用障害者数の 算定の基礎となる 労働者数		障害者の数						実雇用率	雇用率達成 企業の割合						
					A重度障害者	B重度障害者 以外の障害者	C短時間障害者		合計 (A×2+B+ (C-D)×0.5+D)									
							D	Cのうち 〔注〕3に該当 する者										
人	人	人	人	人	人	人	人	人	%	%								
農、林業、漁業	8	(7)	678.5	(631.0)	0	(0)	17	(15)	3.0	(2.0)	1.0	(0.0)	19.0	(16.0)	2.80	(2.54)	87.5	(85.7)
鉱業、採石業、 砂利採取業	3	(2)	690.5	(636.0)	2	(2)	4	(4)	0.0	(1.0)	0.0	(0.0)	8.0	(8.5)	1.16	(1.34)	0.0	(0.0)
建設業	40	(44)	3,585.5	(3,814.5)	24	(26)	41	(39)	3.0	(9.0)	2.0	(2.0)	91.5	(96.5)	2.55	(2.53)	70.0	(61.4)
製造業	392	(386)	72,796.0	(71,612.0)	362	(365)	895	(850)	69.0	(74.0)	33.0	19.0	1,670.0	(1,626.5)	2.29	(2.27)	62.5	(62.2)
食料品・たばこ	62	(62)	9,948.5	(9,992.5)	33	(40)	122	(120)	29.0	(25.0)	15.0	(4.0)	210.0	(214.5)	2.11	(2.15)	59.7	(58.1)
繊維	12	(10)	1,182.0	(1,067.5)	4	(4)	12	(10)	4.0	(5.0)	2.0	(2.0)	23.0	(21.5)	1.95	(2.01)	50.0	(60.0)
木材・家具	6	(4)	381.0	(243.0)	1	(1)	10	(6)	0.0	(0.0)	0.0	(0.0)	12.0	(8.0)	3.15	(3.29)	100.0	(75.0)
パルプ・ 紙・印刷	7	(8)	716.5	(702.5)	4	(3)	4	(5)	1.0	(1.0)	0.0	(0.0)	12.5	(11.5)	1.74	(1.64)	42.9	(50.0)
化学工業	49	(52)	7,417.0	(7,859.0)	37	(38)	87	(82)	3.0	(8.0)	1.0	(3.0)	163.0	(163.5)	2.20	(2.08)	63.3	(55.8)
窯業・土石	19	(17)	2,806.5	(2,236.0)	14	(13)	35	(25)	1.0	(0.0)	1.0	(0.0)	64.0	(51.0)	2.28	(2.28)	78.9	(82.4)
鉄鋼	2	(2)	312.0	(313.0)	1	(1)	4	(5)	0.0	(0.0)	0.0	(0.0)	6.0	(7.0)	1.92	(2.24)	50.0	(50.0)
非鉄金属	8	(8)	611.0	(601.5)	2	(2)	10	(9)	0.0	(1.0)	0.0	(0.0)	14.0	(13.5)	2.29	(2.24)	87.5	(75.0)
金属製品	40	(40)	4,146.5	(4,013.0)	21	(23)	52	(42)	1.0	(0.0)	0.0	(0.0)	94.5	(88.0)	2.28	(2.19)	57.5	(52.5)
電気機械器具	49	(48)	21,979.0	(21,714.0)	132	(130)	283	(265)	9.0	(10.0)	4.0	(2.0)	553.5	(531.0)	2.52	(2.45)	67.3	(70.8)
その他機械器具	106	(106)	18,850.5	(18,615.5)	96	(93)	214	(216)	18.0	(23.0)	8.0	(8.0)	419.0	(417.5)	2.22	(2.24)	57.5	(61.3)
その他	32	(29)	4,445.5	(4,254.5)	17	(17)	62	(65)	3.0	(1.0)	2.0	(0.0)	98.5	(99.5)	2.22	(2.34)	68.8	(72.4)
電気・ガス・熱供給	2	(2)	258.5	(254.0)	1	(1)	3	(3)	2.0	(2.0)	0.0	(0.0)	6.0	(6.0)	2.32	(2.36)	100.0	(50.0)
情報通信業	15	(16)	2,995.5	(3,084.5)	6	(5)	33	(30)	4.0	(3.0)	3.0	(3.0)	48.5	(43.0)	1.62	(1.39)	40.0	(25.0)
運輸業、郵便業	117	(116)	14,546.0	(14,335.0)	81	(74)	200	(177)	31.0	(36.0)	8.0	(6.0)	381.5	(346.0)	2.62	(2.41)	68.4	(66.4)
卸売業、小売業	141	(141)	23,246.0	(23,151.0)	93	(102)	249	(228)	116.0	(103.0)	48.0	(26.0)	517.0	(496.5)	2.22	(2.14)	53.9	(49.6)
金融業、保険業	10	(10)	7,845.5	(8,010.5)	42	(47)	105	(101)	16.0	(15.0)	5.0	(2.0)	199.5	(203.5)	2.54	(2.54)	60.0	(50.0)
不動産業、 賃貸業	12	(12)	1,541.0	(1,587.5)	4	(5)	21	(14)	3.0	(2.0)	1.0	(0.0)	31.0	(25.0)	2.01	(1.57)	66.7	(41.7)
学術研究、 専門・技術サービス業	18	(21)	2,468.0	(2,628.0)	8	(8)	26	(27)	7.0	(4.0)	5.0	(1.0)	48.0	(45.5)	1.94	(1.73)	50.0	(47.6)
宿泊業、 飲食サービス業	37	(34)	5,461.0	(5,551.5)	17	(18)	77	(73)	44.0	(46.0)	16.0	(12.0)	141.0	(138.0)	2.58	(2.49)	62.2	(64.7)
生活関連サービス業、 娯楽業	31	(27)	5,374.0	(5,111.0)	18	(19)	60	(49)	26.0	(23.0)	14.0	(10.0)	116.0	(103.5)	2.16	(2.03)	45.2	(33.3)
教育、学習支援業	24	(24)	2,998.5	(3,033.0)	11	(11)	19	(22)	7.0	(10.0)	3.0	(6.0)	46.0	(52.0)	1.53	(1.71)	37.5	(54.2)
医療、福祉	273	(258)	36,434.5	(35,751.0)	181	(167)	557	(541)	654.0	(608.0)	348.0	(169.0)	1,420.0	(1,263.5)	3.90	(3.53)	74.4	(71.3)
複合サービス事業	13	(13)	4,956.5	(5,182.5)	18	(16)	59	(57)	15.0	(13.0)	8.0	(5.0)	106.5	(98.0)	2.15	(1.89)	46.2	(38.5)
サービス業	173	(160)	17,726.5	(17,204.5)	56	(51)	226	(187)	42.0	(40.0)	12.0	(8.0)	365.0	(313.0)	2.06	(1.82)	50.9	(46.3)
計	1,309	(1,273)	203,602.0	(201,577.5)	924	(917)	2,592	(2,417)	1,042.0	(991.0)	507.0	(269.0)	5,214.5	(4,881.0)	2.56	(2.42)	61.9	(59.1)

〔注〕(2)に同じ。

## VI 外国人雇用状況

# 1. 外国人雇用状況

## (1) 外国人雇用状況

(令和5年10月末現在)

企業数 (社)	外国人労働者数 (人)	うち派遣・請負 労働者数 (人)	派遣・請負 労働者比率 (%)
4,621	33,753	10,032	29.7

## (2) 規模別外国人雇用状況

区分	企業数 (社)	外国人労働者数 (人)	うち派遣・請負 労働者数 (人)	派遣・請負 労働者比率 (%)
30人未満	3,007	12,802	2,458	19.2
30～99人	955	8,980	3,277	36.5
100～499人	482	9,243	3,943	42.7
500人以上	135	2,650	354	13.4
不明	42	78	0	0.0
計	4,621	33,753	10,032	29.7

## (3) 産業別外国人雇用状況

区分	企業数 (社)	外国人労働者数 (人)	うち派遣・請負 労働者数 (人)	派遣・請負 労働者比率 (%)
農業、林業	91	417	11	2.6
漁業	26	120	0	0.0
鉱業、採石業、砂利採取業	7	17	0	0.0
建設業	738	2,194	144	6.6
製造業	1,348	15,139	2,690	17.8
電気・ガス・熱供給・水道業	3	7	0	0.0
情報通信業	16	43	3	7.0
運輸業、郵便業	194	1,501	608	40.5
卸売業、小売業	609	2,559	373	14.6
金融業、保険業	12	28	1	3.6
不動産業、物品賃貸業	30	202	35	17.3
学術研究、専門・技術サービス業	38	145	12	8.3
宿泊業、飲食サービス業	490	1,814	189	10.4
生活関連サービス業、娯楽業	71	148	9	6.1
教育、学習支援業	109	408	15	3.7
医療、福祉	356	1,657	164	9.9
複合サービス事業	35	126	62	49.2
サービス業 (他に分類されないもの)	398	6,901	5,694	82.5
公務 (他に分類されないものを除く)	40	235	21	8.9
分類不能の産業	10	92	1	1.1
計	4,621	33,753	10,032	29.7

## (4) 国籍別・産業別外国人労働者数

	全産業計数	建設業	製造業	情報通信業	卸売業 小売業	宿泊業 飲食サービス業	教育 学習支援業	医療 福祉	サービス業 (他に分類されないもの)
総数	33,753	2,194	15,139	43	2,559	1,814	408	1,657	6,901
中国 (香港、マカオを含む)	3,146	93	1,777	7	325	308	55	89	235
韓国	191	7	56	1	22	29	15	12	29
フィリピン	4,618	217	2,006	0	195	162	31	263	1,344
ベトナム	9,226	846	5,225	16	639	376	21	399	1,091
ネパール	1,720	25	187	0	397	419	16	168	403
インドネシア	2,489	271	1,233	0	192	35	10	199	218
ミャンマー	905	146	400	13	161	41	4	76	28
タイ	1,221	54	804	0	61	52	4	15	113
ブラジル	6,388	210	2,202	3	208	142	51	283	2,559
ペルー	1,482	96	539	0	91	66	4	68	470
G7等	336	4	41	0	13	5	137	10	16
うちアメリカ	184	1	15	0	3	1	77	4	5
うちイギリス	36	0	2	0	1	0	21	3	1
その他	2,031	225	669	3	255	179	60	75	395

## (5) 国籍別・在留資格別外国人労働者数

	総数	専門的・ 技術的分野	特定活動	技能実習	資格外活動	身分に基づく 在留資格	不明
全国籍計	33,753	6,678	1,040	9,959	1,818	14,258	0
中国 (香港、マカオを含む)	3,146	902	47	1,074	183	940	0
韓国	191	69	2	0	14	106	0
フィリピン	4,618	406	41	588	7	3,576	0
ベトナム	9,226	3,183	564	4,828	413	238	0
ネパール	1,720	588	128	32	888	84	0
インドネシア	2,489	506	93	1,594	47	249	0
ミャンマー	905	162	29	701	7	6	0
タイ	1,221	174	10	644	12	381	0
ブラジル	6,388	17	5	0	4	6,362	0
ペルー	1,482	4	3	38	1	1,436	0
G7等	336	206	5	0	5	120	0
うちアメリカ	184	139	0	0	0	45	0
うちイギリス	36	21	1	0	0	14	0
その他	2,031	461	113	460	237	760	0

注1：「専門的・技術的分野の在留資格」には、在留資格「教授」、「芸術」、「宗教」、「報道」、「高度専門職1号・2号」、「経営・管理」、「法律・会計業務」、「医療」、「研究」、「教育」、「技術・人文知識・国際業務」、「企業内転勤」、「介護」、「興行」、「技能」、「特定技能」が含まれる。

注2：在留資格「特定活動」に該当する活動には、外交官等の家事使用人、ワーキング・ホリデー、経済連携協定に基づく外国人看護師・介護福祉士候補者等が含まれる。

注3：在留資格「特定技能」は、専門的・技術的分野の在留資格に含む。

注4：G7等とは、フランス、アメリカ、イギリス、ドイツ、イタリア、カナダ、オーストラリア、ニュージーランド、ロシアをいう。



## VII 雇用保険業務取扱状況

※ 「分類不能」 事業所に係る記録において、産業分類番号が入っていないか、またはありえない番号が入っているもの。

「0人事業所」適用事業所ではあるが、対応する被保険者のいない事業所。

## 1. 雇用保険業務主要指標

種別		年度				
		令和元年度	令和2年度	令和3年度	令和4年度	令和5年度
適用関係	1 適用事業所数	28,959	29,527	30,011	30,163	30,285
	新規適用数	1,184	1,446	1,375	1,170	1,183
	2 被保険者数	504,529	505,046	506,319	507,077	507,399
	3 資格取得者数	90,929	82,408	84,103	85,346	83,996
	4 資格喪失者数	87,605	80,134	84,899	85,760	82,199
失業給付関係	5 受給資格決定件数	19,724	21,287	18,527	18,863	19,741
	6 初回受給者数	16,093	18,374	16,170	16,077	17,276
	7 受給者実人員 (月平均)	69,651 (5,804)	83,346 (6,946)	74,867 (6,239)	70,662 (5,889)	76,366 (6,364)
	8 就職件数	5,057	4,718	4,799	4,532	4,562
	9 高年齢求職者 給付受給者数	5,050	5,746	5,689	5,886	6,106
	10 特例一時金受給者数	104	99	86	78	67
	11 日雇受給者実人員 (月平均)	88 (7)	93 (8)	100 (8)	61 (6)	29 (2)
	12 不正受給摘発件数	43	75	43	60	46

〔注〕 適用事業所数及び被保険者数は年度末現在の数値である。



## 2. 適用事業所及び被保険者移動状況

年度別 安定所別	適用事業所関係		被保険者関係		
	新規適用事業所数	廃止事業所数	資格取得者数	資格喪失者数	離職票交付枚数
令和元年度	1,184	1,016	90,929	87,605	49,325
令和2年度	1,446	902	82,408	80,134	47,717
令和3年度	1,375	920	84,103	84,899	47,296
令和4年度	1,170	1,035	85,346	85,760	49,261
令和5年度	1,183	1,090	83,996	82,199	50,229
桑名	133	93	8,968	8,486	5,142
四日市	267	287	22,185	21,566	13,013
鈴鹿	172	146	12,605	12,199	7,367
津	173	177	14,214	14,083	8,802
松阪	161	123	9,162	8,894	5,662
伊勢	147	129	7,834	8,005	4,887
伊賀	97	78	6,964	6,911	3,999
尾鷲	16	31	1,189	1,161	760
熊野	17	26	875	894	597

3. 安定所別・産業別・規模別適用事業所数及び被保険者数

(令和6年3月末現在)

年度別・産業別・規模別	安定所別区分	計		桑 名		四 日 市		鈴 鹿		津		松 阪		伊 勢		伊 賀		尾 鷲		熊 野	
		事業所数	被保険者数	事業所数	被保険者数	事業所数	被保険者数	事業所数	被保険者数	事業所数	被保険者数	事業所数	被保険者数	事業所数	被保険者数	事業所数	被保険者数	事業所数	被保険者数	事業所数	被保険者数
令和元年度末計		28,959	504,529	3,226	56,318	6,520	126,791	3,670	71,582	4,542	92,294	3,387	52,296	3,916	53,738	2,317	37,902	728	7,376	653	6,232
2		29,527	505,046	3,250	56,354	6,686	128,076	3,772	71,531	4,661	91,191	3,439	52,561	3,973	53,728	2,364	37,987	727	7,380	655	6,238
3		30,011	506,319	3,341	56,225	6,804	131,293	3,841	71,648	4,732	91,141	3,502	51,198	4,036	53,376	2,376	37,961	721	7,308	658	6,169
4		30,163	507,077	3,379	56,039	6,856	131,867	3,896	69,927	4,755	90,622	3,513	51,226	4,017	53,215	2,391	40,796	713	7,192	643	6,193
5		30,285	507,399	3,425	56,842	6,846	131,344	3,918	69,891	4,759	90,897	3,560	51,272	4,031	52,921	2,414	40,842	698	7,217	634	6,173
産業別	A 農業, 林業 (01,02)	495	3,086	46	390	50	193	79	345	68	580	76	418	59	348	66	453	23	119	28	240
	B 漁業 (03,04)	84	748	0	0	2	17	0	0	2	1	2	5	41	393	0	0	32	282	5	50
	C 鉱業, 採石業, 砂利採取業 (05)	49	937	7	186	4	38	5	74	4	25	6	463	10	57	7	60	6	34	0	0
	D 建設業 (06~08)	6,331	31,674	635	3,238	1,777	9,171	955	3,818	895	4,982	727	3,780	672	3,730	399	1,526	123	717	148	712
	E 製造業 (09~32)	4,209	165,338	698	23,607	895	41,805	538	30,615	508	19,894	475	15,893	496	13,838	443	16,460	98	1,746	58	1,480
	食料品 (09)	531	15,021	37	2,410	115	3,033	46	783	72	2,479	76	2,139	98	2,341	39	1,210	33	512	15	114
	飲料・たばこ・飼料 (10)	62	1,235	5	17	20	473	9	406	5	28	1	7	7	44	13	230	1	15	1	15
	繊維工業 (11)	162	2,689	27	360	38	650	17	456	13	349	21	234	11	202	32	399	3	39	0	0
	木材・木製品 (12)	188	1,435	24	190	18	277	11	74	14	317	52	241	23	88	23	136	10	30	13	82
	家具・装備品 (13)	78	1,075	10	71	9	15	4	126	10	245	10	49	17	152	10	318	6	97	2	2
	パルプ・紙・紙加工品 (14)	60	1,403	6	69	16	260	10	291	7	115	5	84	7	93	7	53	0	0	2	438
	印刷・同関連産業 (15)	127	1,706	10	192	27	315	8	71	30	215	14	594	21	221	11	74	2	11	4	13
	化学工業 (16)	151	14,980	12	400	65	10,176	19	885	13	363	6	1,170	6	363	29	1,612	1	11	0	0
	石油製品・石炭製品 (17)	12	1,042	2	69	5	714	2	228	1	1	1	9	1	21	0	0	0	0	0	0
	プラスチック製品 (18)	111	4,563	20	911	17	352	10	912	21	693	9	51	6	15	26	1,443	1	2	1	184
	ゴム製品 (19)	63	7,322	8	1,976	9	534	7	133	13	1,372	14	1,540	4	1,157	4	179	4	431	0	0
	なめし革・同製品・毛皮 (20)	5	24	0	0	1	2	0	0	2	16	1	5	0	0	1	1	0	0	0	0
	窯業・土石製品 (21)	207	5,918	28	757	69	1,258	15	427	11	372	25	1,777	17	208	33	930	3	52	6	137
	鉄鋼業 (22)	97	2,083	43	1,061	17	491	8	37	10	94	8	145	5	62	4	191	1	1	1	1
	非鉄金属 (23)	46	2,125	20	1,236	9	134	7	400	1	10	2	74	2	35	5	236	0	0	0	0
	金属製品 (24)	649	10,036	153	1,812	159	2,071	69	921	67	1,580	50	498	70	1,601	65	1,426	13	120	3	7
	はん用機械器具 (25)	282	12,085	41	3,967	74	1,199	31	1,967	30	584	45	1,289	30	1,160	29	1,915	2	4	0	0
	生産用機械器具 (26)	161	4,006	99	2,171	31	556	8	99	2	93	2	42	2	128	17	917	0	0	0	0
	業務用機械器具 (27)	53	1,003	17	505	11	140	11	179	1	2	3	25	4	10	5	137	0	0	1	5
	電子部品・デバイス・電子回路 (28)	50	13,255	4	26	8	7,960	7	2,374	4	196	12	1,525	9	225	5	528	0	0	1	421
	電気機械器具 (29)	378	32,350	41	2,699	69	7,804	45	4,867	60	7,224	60	3,595	67	4,502	29	1,402	5	220	2	37
	情報通信機械器具 (30)	10	409	0	0	1	5	1	35	4	63	1	31	2	245	1	30	0	0	0	0
	輸送用機械器具 (31)	496	24,714	56	2,225	66	2,951	173	12,893	85	3,048	33	571	42	444	28	2,488	10	91	3	3
	その他の製造業 (32)	230	4,859	35	483	41	435	20	2,051	32	435	24	198	45	521	27	605	3	110	3	21
	F 電気・ガス・熱供給・水道業 (33~36)	42	796	7	23	3	205	6	10	10	219	6	80	5	37	4	216	1	6	0	0
	G 情報通信業 (37~41)	239	4,416	23	63	57	895	27	123	55	1,926	22	508	29	629	20	233	2	15	4	24
	H 運輸業, 郵便業 (42~49)	1,259	34,446	130	3,166	368	12,236	199	7,411	153	5,308	168	2,754	107	1,516	93	1,540	25	207	16	308
I 卸売業, 小売業 (50~61)	4,239	49,603	536	3,999	865	13,385	499	3,835	539	9,369	490	6,052	731	6,960	356	4,700	125	844	98	459	
J 金融業, 保険業 (62~67)	284	13,434	26	687	79	4,866	20	71	74	6,662	31	877	25	107	17	56	6	91	6	17	
K 不動産業, 物品賃貸業 (68~70)	546	4,154	45	242	162	1,120	78	471	85	1,437	63	314	64	316	40	179	4	27	5	48	
L 業 (71~74)	1,158	9,127	94	614	297	2,869	130	681	231	2,352	147	875	155	1,212	71	439	16	43	17	42	
M 宿泊業, 飲食サービス業 (75~77)	1,762	16,619	166	3,344	392	5,379	178	721	284	1,547	230	1,110	353	3,846	96	298	35	122	28	252	
N 生活関連サービス業, 娯楽業 (78~80)	1,388	12,035	153	3,070	320	2,571	184	1,954	239	1,150	145	831	191	1,716	129	677	14	47	13	19	
O 教育, 学習支援業 (81,82)	544	11,169	63	353	105	2,045	77	1,332	110	4,860	54	479	77	1,425	46	582	7	30	5	63	
P 医療, 福祉 (83~85)	3,801	80,305	427	9,244	670	13,537	482	9,388	703	16,745	479	10,339	557	10,889	309	6,745	86	1,939	88	1,479	
Q 複合サービス事業 (86,87)	625	8,290	52	432	88	2,046	65	962	121	1,129	93	1,083	111	1,533	49	845	19	127	27	133	
R サービス業 (88~96)	2,887	46,613	272	2,954	669	16,145	373	7,178	579	8,800	297	3,623	317	2,710	248	4,562	58	327	74	314	
S 公務 (97,98)	230	13,525	25	1,153	21	2,111	12	882	80	3,847	23	1,614	26	1,644	13	1,250	17	492	13	532	
T 分類不能 (99)	113	1,084	20	77	22	710	11	20	19	64	26	174	5	15	8	21	1	2	1	1	
規模別	5人未満	18,232	31,487	2,023	3,469	4,111	6,977	2,417	4,056	2,834	4,921	2,194	3,801	2,439	4,320	1,411	2,482	402	723	401	738
	5~29人	9,193	102,605	1,083	12,189	2,054	22,953	1,136	12,782	1,403	15,910	1,056	11,772	1,272	14,257	755	8,187	243	2,590	191	1,965
	30~99人	1,994	104,353	224	11,537	452	23,757	245	12,586	363	19,514	219	11,755	241	11,992	171	9,235	45	2,230	34	1,747
	100~499人	759	152,749	81	15,747	195	37,885	106	20,639	139	30,048	80	16,030	70	13,417	72	15,586	8	1,674	8	1,723
	500人~999人	81	58,397	10	7,383	25	17,477	9	6,498	17	12,589	11	7,914	5	3,708	4	2,828	0	0	0	0
	1000人以上	26	57,808	4	6,517	9	22,295	5	13,330	3	7,915	0	0	4	5,227	1	2,524	0	0	0	0

#### 4. 産業別・規模別適用事業所数及び被保険者数

(令和6年3月末現在)

年度別・産業別	規模別 区分	計(①~⑥)		① 5人未満		② 5~29人		③ 30~99人		④ 100~499人		⑤ 500~999人		⑥ 1,000人以上		⑦ (①のうち) 0人	⑧ 労働保険 事務組合	
		事業 所数	被保険 者数	事業 所数	被保険 者数	事業 所数	被保険 者数	事業 所数	被保険 者数	事業 所数	被保険 者数	事業 所数	被保険 者数	事業 所数	被保険 者数	事業所数	事業 所数	被保険 者数
令和元年度末計		28,959	504,529	17,240	30,461	8,897	99,494	1,953	101,721	759	153,911	79	55,301	31	63,641	2,382	11,685	85,617
2		29,527	505,046	17,635	31,082	9,067	101,697	1,966	102,831	757	154,814	73	53,333	29	61,289	2,434	11,826	87,526
3		30,011	506,319	18,090	31,791	9,083	101,742	1,989	103,818	745	152,462	75	54,681	29	61,825	2,514	11,937	86,877
4		30,163	507,077	18,212	31,809	9,083	101,446	2,005	104,247	756	152,464	81	58,602	26	58,509	2,576	11,959	87,288
5		<b>30,285</b>	<b>507,399</b>	<b>18,232</b>	<b>31,487</b>	<b>9,193</b>	<b>102,605</b>	<b>1,994</b>	<b>104,353</b>	<b>759</b>	<b>152,749</b>	<b>81</b>	<b>58,397</b>	<b>26</b>	<b>57,808</b>	<b>2,681</b>	<b>11,962</b>	<b>88,317</b>
A	農業, 林業(01,02)	495	3,086	323	570	157	1,567	13	734	2	215	0	0	0	0	43	161	913
B	漁業(03,04)	84	748	36	81	45	525	3	142	0	0	0	0	0	0	4	48	378
C	鉱業, 採石業, 砂利採取業(05)	49	937	19	36	25	310	4	188	1	403	0	0	0	0	2	24	244
D	建設業(06~08)	6,331	31,674	4,625	7,789	1,571	15,791	122	5,630	13	2,464	0	0	0	0	674	4,553	19,651
E	製造業(09~32)	4,209	165,338	1,735	3,060	1,614	19,768	541	28,826	271	53,396	33	24,802	15	35,486	264	1,992	24,709
	食品(09)	531	15,021	198	382	231	2,743	66	3,446	33	6,198	3	2,252	0	0	29	240	3,355
	飲料・たばこ・飼料(10)	62	1,235	35	52	20	289	4	265	3	629	0	0	0	0	9	33	160
	繊維工業(11)	162	2,689	58	112	83	1,025	16	813	5	739	0	0	0	0	8	71	1,075
	木材・木製品(12)	188	1,435	119	199	59	676	9	358	1	202	0	0	0	0	21	126	762
	家具・装備品(13)	78	1,075	49	68	20	288	7	403	2	316	0	0	0	0	6	44	244
	パルプ・紙・紙加工品(14)	60	1,403	19	38	27	325	11	494	3	546	0	0	0	0	3	24	313
	印刷・同関連産業(15)	127	1,706	76	141	40	520	7	382	4	663	0	0	0	0	8	57	419
	化学工業(16)	151	14,980	33	47	56	753	28	1,501	26	5,369	6	4,563	2	2,747	9	28	649
	石油製品・石炭製品(17)	12	1,042	3	7	4	48	3	166	1	226	1	595	0	0	0	3	19
	プラスチック製品製(18)	111	4,563	36	59	43	557	20	1,196	11	2,096	1	655	0	0	8	41	925
	ゴム製品(19)	63	7,322	11	22	21	338	15	724	13	2,840	1	576	2	2,822	1	33	1,292
	なめし革・同製品・毛皮(20)	5	24	3	3	2	21	0	0	0	0	0	0	0	0	1	1	2
	窯業・土石製品(21)	207	5,918	76	136	88	975	29	1,569	13	2,718	1	520	0	0	8	82	683
	鉄鋼業(22)	97	2,083	38	62	36	418	21	1,021	2	582	0	0	0	0	6	42	335
	非鉄金属(23)	46	2,125	10	15	24	285	7	443	4	803	1	579	0	0	2	19	186
	金属製品(24)	649	10,036	339	603	244	2,884	48	2,503	17	3,207	1	839	0	0	51	385	3,796
	はん用機械器具(25)	282	12,085	101	194	118	1,528	38	2,217	22	4,743	1	764	2	2,639	12	151	1,825
	生産用機械器具(26)	161	4,006	56	98	76	1,027	20	1,054	9	1,827	0	0	0	0	7	94	1,008
	業務用機械器具(27)	53	1,003	21	27	23	330	7	345	2	301	0	0	0	0	5	22	366
	電子部品・デバイス・電子回路(28)	50	13,255	11	16	18	197	9	537	9	1,581	1	977	2	9,947	4	9	213
	電気機械器具(29)	378	32,350	110	192	141	1,717	71	3,890	39	7,407	12	9,603	5	9,541	18	150	2,371
	情報通信機械器具(30)	10	409	2	5	3	25	4	137	1	242	0	0	0	0	0	5	101
	輸送用機械器具(31)	496	24,714	210	372	161	1,951	74	3,987	46	9,193	4	2,879	1	6,332	34	222	3,635
	その他の製造業(32)	230	4,859	121	210	76	848	27	1,375	5	968	0	0	1	1,458	14	110	975
F	電気・ガス・熱供給・水道業(33~36)	42	796	23	42	13	178	3	158	3	418	0	0	0	0	1	14	54
G	情報通信業(37~41)	239	4,416	149	230	66	842	15	890	9	2,454	0	0	0	0	23	45	496
H	運輸業, 郵便業(42~49)	1,259	34,446	397	757	610	8,010	183	9,413	63	11,366	5	3,132	1	1,768	60	412	6,427
I	卸売業, 小売業(50~61)	4,239	49,603	2,813	4,808	1,157	12,726	193	10,202	68	13,100	5	3,400	3	5,367	379	1,583	11,086
J	金融業, 保険業(62~67)	284	13,434	167	255	79	855	20	998	14	4,049	2	1,283	2	5,994	32	42	318
K	不動産業, 物品賃貸業(68~70)	546	4,154	383	548	136	1,514	23	1,052	4	1,040	0	0	0	0	72	119	949
L	業(71~74)	1,158	9,127	814	1,414	293	2,969	37	1,842	13	2,259	1	643	0	0	111	284	1,678
M	宿泊業, 飲食サービス業(75~77)	1,762	16,619	1,378	1,940	302	3,309	62	2,965	16	3,052	1	711	3	4,642	312	407	1,897
N	生活関連サービス業, 娯楽業(78~80)	1,388	12,035	1,016	1,493	296	3,080	64	3,273	10	2,524	2	1,665	0	0	178	311	1,636
O	教育, 学習支援業(81,82)	544	11,169	281	473	200	2,659	49	2,485	13	2,304	0	0	1	3,248	45	93	985
P	医療, 福祉(83~85)	3,801	80,305	1,685	3,696	1,599	17,142	374	20,149	127	26,795	15	11,220	1	1,303	187	866	8,823
Q	複合サービス事業(86,87)	625	8,290	438	1,099	160	1,266	12	740	12	2,892	3	2,293	0	0	13	55	260
R	サービス業(88~96)	2,887	46,613	1,787	2,936	772	8,894	228	11,942	92	17,684	8	5,157	0	0	250	918	7,334
S	公務(97,98)	230	13,525	75	142	76	1,011	46	2,604	28	6,334	5	3,434	0	0	11	13	407
T	分類不能(99)	113	1,084	88	118	22	189	2	120	0	0	1	657	0	0	20	22	72

5. 雇用保険一般被保険者求職者給付等状況－その1

年度 月別 安定所別	基 本 手 当															
	受給資格決定件数			初回受給者			受給者実人員			支 給 金 額 (千円)			支給終了者			
	計	男	女	計	男	女	計	男	女	計	男	女	計	男	女	
令和元年度	19,724	8,369	11,355	16,093	6,572	9,521	5,804	2,431	3,374	8,323,840	3,957,869	4,365,971	11,366	4,229	7,137	
2	21,287	9,307	11,980	18,374	7,824	10,550	6,946	2,997	3,949	10,253,118	4,998,704	5,254,414	13,058	5,170	7,888	
3	18,527	8,293	10,234	16,170	7,082	9,088	6,239	2,814	3,425	9,259,200	4,739,297	4,519,903	12,159	4,956	7,203	
4	18,863	8,120	10,743	16,077	6,835	9,242	5,889	2,607	3,282	8,687,764	4,344,534	4,343,230	11,467	4,714	6,753	
5	<b>19,741</b>	<b>8,721</b>	<b>11,020</b>	<b>17,276</b>	<b>7,408</b>	<b>9,868</b>	<b>6,364</b>	<b>2,788</b>	<b>3,576</b>	<b>9,470,159</b>	<b>4,670,653</b>	<b>4,799,506</b>	<b>11,889</b>	<b>4,774</b>	<b>7,115</b>	
令和5年1月	1,460	664	796	1,138	495	643	5,680	2,488	3,192	740,355	363,388	376,967	980	376	604	
2	1,509	650	859	1,166	513	653	5,470	2,410	3,060	625,018	310,054	314,964	900	364	536	
3	1,721	756	965	1,255	544	711	5,541	2,458	3,083	710,994	357,387	353,608	1,058	406	652	
4	2,168	890	1,278	1,460	616	844	5,483	2,441	3,042	624,035	317,406	306,629	758	313	445	
5	2,334	963	1,371	2,069	860	1,209	6,350	2,772	3,578	787,153	392,134	395,018	836	349	487	
6	1,716	746	970	1,568	682	886	6,627	2,866	3,761	810,453	392,332	418,121	786	302	484	
7	1,540	672	868	1,731	694	1,037	7,070	3,012	4,058	813,683	392,080	421,603	905	381	524	
8	1,640	742	898	1,602	703	899	7,290	3,089	4,201	1,009,536	482,626	526,910	1,172	457	715	
9	1,523	667	856	1,248	503	745	6,845	2,877	3,968	820,581	389,469	431,112	1,110	458	652	
10	1,643	783	860	1,371	590	781	6,850	2,930	3,920	842,404	404,542	437,862	1,273	491	782	
11	1,330	608	722	1,445	655	790	6,513	2,863	3,650	842,117	415,696	426,421	1,180	464	716	
12	1,186	572	614	1,199	544	655	6,018	2,699	3,319	691,394	345,957	345,437	907	343	564	
令和5年計	<b>19,770</b>	<b>8,713</b>	<b>11,057</b>	<b>17,252</b>	<b>7,399</b>	<b>9,853</b>	<b>75,737</b>	<b>32,905</b>	<b>42,832</b>	<b>9,317,723</b>	<b>4,563,071</b>	<b>4,754,652</b>	<b>11,865</b>	<b>4,704</b>	<b>7,161</b>	
令和6年1月	1,514	673	841	1,176	532	644	5,991	2,727	3,264	837,424	428,758	408,666	1,098	429	669	
2	1,557	653	904	1,273	548	725	5,755	2,646	3,109	718,307	369,725	348,582	938	397	541	
3	1,590	752	838	1,134	481	653	5,574	2,529	3,045	673,071	339,926	333,145	926	390	536	
令和5年度計	<b>19,741</b>	<b>8,721</b>	<b>11,020</b>	<b>17,276</b>	<b>7,408</b>	<b>9,868</b>	<b>76,366</b>	<b>33,451</b>	<b>42,915</b>	<b>9,470,159</b>	<b>4,670,653</b>	<b>4,799,506</b>	<b>11,889</b>	<b>4,774</b>	<b>7,115</b>	
年度平均	<b>1,645</b>	<b>727</b>	<b>918</b>	<b>1,440</b>	<b>617</b>	<b>822</b>	<b>6,364</b>	<b>2,788</b>	<b>3,576</b>	<b>789,180</b>	<b>389,221</b>	<b>399,959</b>	<b>991</b>	<b>398</b>	<b>593</b>	
桑 名	2,305	1,011	1,294	2,011	843	1,168	740	318	422	1,090,535	531,990	558,545	1,332	504	828	
四 日 市	3,842	1,707	2,135	3,351	1,435	1,916	1,219	540	679	1,846,377	928,173	918,204	2,235	869	1,366	
鈴 鹿	3,105	1,436	1,669	2,781	1,252	1,529	993	461	532	1,522,349	801,904	720,446	1,825	787	1,038	
津	3,035	1,306	1,729	2,641	1,117	1,524	983	430	553	1,460,243	716,341	743,902	1,867	776	1,091	
松 阪	2,482	1,069	1,413	2,123	899	1,224	781	337	444	1,169,528	558,992	610,535	1,498	590	908	
伊 勢	2,352	1,034	1,318	2,092	892	1,200	821	352	468	1,205,768	573,106	632,662	1,561	636	925	
伊 賀	1,884	846	1,038	1,669	721	948	613	260	353	883,567	424,238	459,329	1,142	455	687	
尾 鷲	364	159	205	292	120	172	100	39	60	141,281	62,670	78,611	194	66	128	
熊 野	372	153	219	316	129	187	115	50	65	150,511	73,240	77,271	235	91	144	

〔注〕 1. 支給金額の各計と各内訳の合計は、各内訳区分毎に四捨五入しているため、必ずしも一致しない。

2. 受給者実人員の年度計欄及び安定所別欄は、年度計を月平均した数値。

3. 受給者実人員の年度平均及び安定所別の各計と各内訳の合計は、月平均の際、各内訳区分毎に四捨五入しているため、必ずしも一致しない。

5. 雇用保険一般被保険者求職者給付等状況—その2

年度 月別 安定所別	基本手当延長分						技能習得手当						寄宿手当		傷病手当		その他		制限				
	個別延長給付			訓練延長給付			受講手当		特定職種受講手当		通所手当				受給期間延長		基本手当初回 受給者のうち 管内事業所 離職者数	給付		就職 拒否等	正当な 理由なく 離職した者		
	受給者 実人員	支給金額 (千円)	支給終了 者数	受給者 実人員	支給金額 (千円)	支給終了 者数	受給者 実人員	支給金額 (千円)	受給者 実人員	支給金額 (千円)	受給者 実人員	支給金額 (千円)	受給者 実人員	支給金額 (千円)	計	女		計	女				
令和元年度	0	0	0	270	406,627	731	257	20,839	0	0	396	44,897	0	0	14	27,666	97	93	7,360	9,036	5,321	0	8,992
2	1,343	1,618,102	4,942	206	316,869	610	242	18,769	0	0	392	37,744	0	0	15	29,705	101	85	8,180	9,156	5,187	0	9,102
3	1,326	1,575,153	4,953	183	305,764	525	227	18,654	0	0	378	40,735	0	0	18	33,759	91	76	6,952	9,605	5,405	0	9,563
4	340	428,889	1,785	221	352,104	700	269	21,715	0	0	424	44,468	0	0	20	40,287	85	71	7,174	10,275	5,926	0	10,235
5	0	121	1	267	444,325	925	343	27,814	0	0	518	58,961	0	0	24	47,456	48	40	7,530	10,344	5,884	0	10,291
令和5年1月	2	67	1	274	36,067	81	301	1,943	0	0	488	4,346	0	0	23	4,201	1	1	503	523	297	0	522
2	1	139	1	259	37,618	55	299	1,747	0	0	474	3,923	0	0	18	2,922	4	4	508	930	540	0	927
3	2	80	1	285	37,718	100	280	1,845	0	0	468	4,362	0	0	21	3,527	13	10	545	1,000	575	0	997
4	1	121	1	228	31,160	82	306	2,179	0	0	452	3,819	0	0	20	4,475	7	6	630	820	477	0	817
5	0	0	0	209	28,920	58	328	2,282	0	0	469	4,095	0	0	25	4,268	5	3	914	1,390	874	0	1,389
6	0	0	0	216	30,778	80	304	2,223	0	0	438	4,634	0	0	22	3,529	0	0	663	1,014	587	0	1,009
7	0	0	0	191	25,577	46	401	2,384	0	0	516	4,724	0	0	21	3,379	5	5	813	744	448	0	741
8	0	0	0	233	31,722	49	400	2,913	0	0	572	5,422	0	0	26	4,247	3	3	694	952	509	0	944
9	0	0	0	299	39,866	75	424	2,740	0	0	587	6,103	0	0	25	4,628	4	3	538	833	473	0	828
10	0	0	0	336	43,069	99	361	2,272	0	0	581	5,575	0	0	36	5,444	4	4	633	861	458	0	859
11	0	0	0	323	48,444	100	327	2,349	0	0	550	4,956	0	0	26	4,013	4	2	604	847	462	0	845
12	0	0	0	299	42,966	104	318	2,175	0	0	534	5,194	0	0	30	4,740	7	5	504	607	318	0	601
令和5年計	6	407	4	3,152	433,905	929	4,049	27,052	0	0	6,129	57,153	0	0	293	49,373	57	46	7,549	10,521	6,018	0	10,479
令和6年1月	0	0	0	269	36,295	47	305	2,103	0	0	498	4,608	0	0	18	3,936	4	4	518	531	291	0	528
2	0	0	0	302	43,100	68	331	2,082	0	0	529	4,634	0	0	16	2,341	3	3	532	968	549	0	963
3	0	0	0	302	42,427	117	308	2,115	0	0	494	5,197	0	0	18	2,456	2	2	487	777	438	0	767
令和5年度計	1	121	1	3,207	444,325	925	4,113	27,814	0	0	6,220	58,961	0	0	283	47,456	48	40	7,530	10,344	5,884	0	10,291
年度平均	0	10	0	267	37,027	77	343	2,318	0	0	518	4,913	0	0	24	3,955	4	3	628	862	490	0	858
桑名	0	0	0	34	56,195	87	32	2,601	0	0	55	9,361	0	0	2	3,421	8	5	641	1,343	765	0	1,338
四日市	0	0	0	52	83,897	181	67	5,590	0	0	98	9,986	0	0	6	10,850	18	17	1,449	2,050	1,143	0	2,044
鈴鹿	0	121	1	34	58,972	124	49	3,944	0	0	71	7,034	0	0	2	4,960	5	4	1,258	1,423	789	0	1,411
津	0	0	0	60	100,592	191	64	5,138	0	0	105	12,052	0	0	4	9,169	5	5	1,117	1,439	845	0	1,435
松阪	0	0	0	34	56,283	120	50	4,051	0	0	72	6,632	0	0	3	5,025	4	3	910	1,379	806	0	1,369
伊勢	0	0	0	32	55,226	141	47	3,817	0	0	74	6,089	0	0	3	5,232	1	0	1,033	1,333	765	0	1,325
伊賀	0	0	0	19	30,822	67	28	2,242	0	0	38	7,323	0	0	2	5,201	6	5	781	945	518	0	942
尾鷲	0	0	0	1	831	2	1	71	0	0	1	231	0	0	2	3,202	0	0	182	203	118	0	201
熊野	0	0	0	2	1,508	12	5	363	0	0	5	252	0	0	0	396	1	1	159	229	135	0	226

〔注〕 1. 支給金額の各計と各内訳の合計は、各内訳区分毎に四捨五入しているため、必ずしも一致しない。  
 2. 受給者実人員の年度計欄及び安定所別欄は、年度計を月平均した数値。  
 3. 受給者実人員の年度平均及び安定所別の各計と各内訳の合計は、月平均の際、各内訳区分毎に四捨五入しているため、必ずしも一致しない。

5. 雇用保険一般被保険者求職者給付等状況－その3

項目 年度 月別 安定所	高年齢継続被保険者 求職者給付状況			短期特例被保険者 求職者給付状況			就 職 促 進 給 付 等 状 況															
							就 業 促 進 手 当								移 転 費		求 職 活 動 支 援 費					
	高年齢求職者給付金			特例一時金			就業手当		再就職手当		就業促進定着手当		常用就職支度手当				広域求職活動費		短期訓練受講費		求職活動関係 役務利用費	
	受給資格 決定件数	受給者数	支給金額 (千円)	受給資格 決定件数	受給者数	支給金額 (千円)	受給者 実人員	支給金額 (千円)	支給人員	支給金額 (千円)	支給人員	支給金額 (千円)	支給人員	支給金額 (千円)	支給人員	支給金額 (千円)	支給人員	支給金額 (千円)	支給人員	支給金額 (千円)	支給人員	支給金額 (千円)
令和元年度	5,130	5,050	1,099,088	101	104	22,248	9	5,558	5,909	2,332,402	1,571	260,150	54	8,726	13	2,169	48	1,104	0	0	48	605
2	5,808	5,746	1,236,566	98	99	21,231	11	6,154	5,618	2,266,496	1,657	280,097	36	5,576	21	3,342	27	988	1	9	22	296
3	5,705	5,689	1,226,361	86	86	18,317	12	8,022	4,883	1,960,361	1,536	270,121	54	8,086	15	1,858	37	1,176	0	0	24	263
4	5,873	5,886	1,272,289	78	78	16,451	10	4,512	4,937	1,987,217	1,249	216,221	40	6,152	25	3,858	18	513	0	0	11	133
5	6,152	6,106	1,361,333	70	67	14,299	7	3,656	5,388	2,260,180	1,338	223,649	59	8,631	16	2,422	31	1,138	0	0	13	359
令和5年1月	460	389	83,460	9	9	1,627	13	279	299	121,716	128	21,630	3	614	1	171	3	128	0	0	2	15
2	397	448	96,899	0	3	494	12	410	327	131,723	126	22,395	3	437	4	623	0	0	0	0	0	0
3	434	459	92,205	4	3	632	15	548	468	194,563	101	16,017	2	265	4	659	1	54	0	0	2	4
4	1,009	696	161,569	0	1	334	13	530	295	127,739	98	15,970	3	327	2	355	0	0	0	0	0	54
5	863	1,062	239,105	0	0	0	13	451	524	213,306	128	20,603	7	883	2	235	3	165	0	0	2	4
6	557	611	131,386	0	0	0	9	323	670	276,537	114	18,755	5	794	2	211	3	97	0	0	1	55
7	427	425	95,607	40	9	1,930	4	112	436	182,867	103	15,958	6	975	2	254	5	163	0	0	1	7
8	394	397	87,158	9	40	8,853	4	169	465	183,438	73	12,497	4	536	1	141	2	107	0	0	1	8
9	361	421	93,057	1	1	222	6	306	412	177,121	101	16,156	3	399	0	0	1	74	0	0	3	107
10	527	461	100,688	0	0	0	9	600	554	218,834	127	22,964	3	529	3	410	4	155	0	0	1	2
11	383	382	83,938	4	2	424	4	169	478	199,061	101	17,773	1	120	1	170	2	61	0	0	1	4
12	363	388	85,728	3	2	442	3	332	475	211,477	146	25,113	5	808	1	288	5	129	0	0	3	118
令和5年計	6,175	6,139	1,350,800	70	70	14,958	105	4,229	5,403	2,238,382	1,346	225,831	45	6,687	23	3,517	29	1,133	0	0	17	378
令和6年1月	443	376	85,830	9	4	763	5	177	355	152,082	104	17,293	6	973	1	240	2	19	0	0	0	0
2	428	453	101,437	0	8	1,331	3	238	331	137,662	125	21,270	8	1,196	0	0	0	0	0	0	0	0
3	397	434	95,829	4	0	0	6	249	393	180,057	118	19,297	8	1,091	1	116	4	169	0	0	0	0
令和5年度計	6,152	6,106	1,361,333	70	67	14,299	79	3,656	5,388	2,260,180	1,338	223,649	59	8,631	16	2,422	31	1,138	0	0	13	359
年度平均	513	509	113,444	6	6	1,192	7	305	449	188,348	112	18,637	5	719	1	202	3	95	0	0	1	30
桑 名	761	751	170,472	0	0	0	1	896	671	280,244	137	23,856	5	708	2	267	5	207	0	0	0	0
四 日 市	1,176	1,175	265,151	1	1	218	0	70	1,042	434,885	283	47,051	12	1,680	3	351	10	470	0	0	6	37
鈴 鹿	780	784	174,173	0	0	0	0	230	874	373,051	191	32,102	12	1,791	2	328	0	0	0	0	1	57
津	960	953	211,815	8	8	1,326	1	484	792	330,532	174	29,574	14	2,090	2	429	6	197	0	0	4	261
松 阪	672	660	147,884	1	1	239	1	754	672	272,547	191	30,871	3	486	1	116	0	0	0	0	2	4
伊 勢	773	761	165,019	14	14	2,927	1	654	574	239,821	163	27,248	8	1,187	1	116	4	120	0	0	0	0
伊 賀	740	731	164,407	5	2	513	1	281	543	231,077	140	23,881	5	688	2	313	2	85	0	0	0	0
尾 鷲	150	149	31,921	38	38	8,404	0	254	112	54,133	22	3,249	0	0	1	240	1	14	0	0	0	0
熊 野	140	142	30,491	3	3	671	1	33	108	43,891	37	5,817	0	0	2	262	3	46	0	0	0	0

[注] 1. 支給金額の各計と各内訳の合計は、各内訳区分毎に四捨五入しているため、必ずしも一致しない。  
2. 受給者実人員の年度計欄及び安定所別欄は、年度計を月平均した数値。  
3. 受給者実人員の年度平均及び安定所別の各計と各内訳の合計は、月平均の際、各内訳区分毎に四捨五入しているため、必ずしも一致しない。

## 6. 産業別雇用保険受給資格決定状況

(令和5年度)

産業別	安定所別										
	計	桑名	四日市	鈴鹿	津	松阪	伊勢	伊賀	尾鷲	熊野	
合計	19,741	2,305	3,842	3,105	3,035	2,482	2,352	1,884	364	372	
AB 農, 林, 漁業 (01~04)	117	9	9	9	16	11	34	18	9	2	
C 鉱業, 採石業, 砂利採取業 (05)	27	2	2	5	1	7	1	2	6	1	
D 建設業 (06~08)	858	87	183	100	116	118	123	58	37	36	
E 製造業 (09~32)	4,852	664	958	921	600	571	461	547	72	58	
食料品 (09)	512	63	92	62	63	85	87	48	7	5	
飲料・たばこ・飼料 (10)	37	2	11	11	3	1	0	6	2	1	
繊維工業 (11)	99	18	21	15	12	12	8	13	0	0	
木材・木製品 (12)	41	5	9	0	4	11	4	6	0	2	
家具・装備品 (13)	35	5	1	8	2	1	5	9	4	0	
パルプ・紙・紙加工品 (14)	66	6	7	11	9	9	2	11	0	11	
印刷・同関連業 (15)	66	6	15	3	8	13	12	7	1	1	
化学工業 (16)	298	18	91	36	37	32	19	59	3	3	
石油製品・石炭製品 (17)	23	1	7	5	3	6	0	1	0	0	
プラスチック製品 (18)	115	15	11	15	20	5	2	39	1	7	
ゴム製品 (19)	181	19	27	7	31	54	20	7	15	1	
なめし革・同製品・毛皮 (20)	3	1	0	1	0	0	0	1	0	0	
窯業・土石製品 (21)	156	16	27	15	18	34	14	31	0	1	
鉄鋼業 (22)	53	9	19	2	4	4	5	8	1	1	
非鉄金属 (23)	44	6	11	12	3	1	3	6	1	1	
金属製品 (24)	302	43	52	29	36	40	39	57	6	0	
はん用機械器具 (25)	314	57	59	55	43	30	26	39	4	1	
生産用機械器具 (26)	65	26	15	6	4	3	2	9	0	0	
業務用機械器具 (27)	51	13	9	11	2	2	1	12	0	1	
電子部品・デバイス・電子回路 (28)	140	14	37	17	11	20	12	19	1	9	
電気機械器具 (29)	1,030	196	242	142	128	125	139	41	8	9	
情報通信機械器具 (30)	7	0	0	0	1	1	2	2	1	0	
輸送用機械器具 (31)	1,024	107	179	401	140	64	34	86	9	4	
その他の製造業 (32)	190	18	16	57	18	18	25	30	8	0	
F 電気・ガス・熱供給・水道業 (33~36)	49	4	9	5	6	9	2	13	0	1	
G 情報通信業 (37~41)	264	32	62	26	45	29	36	30	0	4	
H 運輸業, 郵便業 (42~49)	1,225	134	295	240	174	125	112	113	18	14	
I 卸売業, 小売業 (50~61)	2,465	304	515	281	397	302	357	216	48	45	
J 金融業, 保険業 (62~67)	487	63	96	53	93	71	45	36	18	12	
K 不動産業, 物品賃貸業 (68~70)	269	30	67	37	33	34	35	23	2	8	
L 業 (71~74)	588	72	147	73	96	76	67	47	6	4	
M 宿泊業, 飲食サービス業 (75~77)	739	71	122	86	118	106	150	52	6	28	
N 生活関連サービス業, 娯楽業 (78~80)	558	71	118	70	67	69	107	46	7	3	
O 教育, 学習支援業 (81, 82)	322	38	72	52	62	32	42	13	2	9	
P 医療, 福祉 (83~85)	2,836	305	480	331	486	384	411	281	77	81	
Q 複合サービス事業 (86, 87)	235	15	34	25	38	24	55	22	7	15	
R サービス業 (88~96)	3,342	358	599	748	585	417	264	318	28	25	
S 公務 (97, 98)	458	41	58	35	100	87	44	46	21	26	
T 分類不能 (99)	50	5	16	8	2	10	6	3	0	0	

## 7. 産業別雇用保険受給者実人員状況

(令和5年度 月平均)

産業別	安定所別									
	計	桑名	四日市	鈴鹿	津	松阪	伊勢	伊賀	尾鷲	熊野
合計	6,364	740	1,219	993	983	781	821	13	100	115
AB 農, 林, 漁業 (01~04)	34	2	2	2	5	5	11	6	1	1
C 鉱業, 採石業, 砂利採取業 (0,5)	10	1	1	1	0	2	1	1	3	0
D 建設業 (06~08)	260	27	59	27	42	30	39	19	8	10
E 製造業 (09~32)	1,606	209	306	303	209	181	171	188	20	18
食料品 (9)	159	14	26	18	23	24	32	17	4	1
飲料・たばこ・飼料 (10)	10	0	3	3	0	0	0	1	1	0
繊維工業 (11)	29	5	7	5	3	4	1	4	1	0
木材・木製品 (12)	18	2	3	1	3	5	3	2	0	0
家具・装備品 (13)	15	1	1	6	2	0	1	4	0	0
パルプ・紙・紙加工品 (14)	21	3	2	3	2	2	2	3	0	3
印刷・同関連業 (15)	28	2	5	1	5	6	5	3	0	1
化学工業 (16)	115	9	36	14	14	10	8	22	1	1
石油製品・石炭製品 (17)	9	0	3	3	1	1	0	0	0	0
プラスチック製品 (18)	41	4	5	4	7	1	3	13	0	4
ゴム製品 (19)	57	7	7	2	8	19	7	2	4	0
なめし革・同製品・毛皮 (20)	1	0	0	0	0	0	0	0	0	0
窯業・土石製品 (21)	57	5	8	5	5	12	7	14	0	0
鉄鋼業 (22)	14	4	4	1	1	1	1	2	0	0
非鉄金属 (23)	14	1	3	4	2	1	1	3	0	0
金属製品 (24)	94	14	14	9	13	12	15	17	1	0
はん用機械器具 (25)	116	21	21	25	14	10	9	15	1	1
生産用機械器具 (26)	23	9	6	1	1	1	1	5	0	0
業務用機械器具 (27)	14	3	3	5	1	1	1	2	0	0
電子部品・デバイス・電子回路 (28)	38	3	7	5	6	6	3	7	0	2
電気機械器具 (29)	347	65	82	47	40	39	53	15	3	3
情報通信機械器具 (30)	2	0	0	0	0	1	1	0	0	0
輸送用機械器具 (31)	338	33	55	132	52	21	12	29	1	1
その他の製造業 (32)	47	4	5	10	7	5	7	8	1	0
F 電気・ガス・熱供給・水道業 (33~36)	15	2	3	1	2	3	0	3	0	0
G 情報通信業 (37~41)	89	10	20	10	14	10	13	12	0	1
H 運輸業, 郵便業 (42~49)	368	40	89	71	46	36	37	39	4	5
I 卸売業, 小売業 (50~61)	857	115	177	104	135	101	124	73	14	15
J 金融業, 保険業 (62~67)	170	23	33	17	35	24	16	12	5	4
K 不動産業, 物品賃貸業 (68~70)	89	8	20	16	10	14	11	7	0	2
L 学術研究, 専門・技術サービス業 (71~74)	191	22	50	25	32	25	19	14	2	1
M 宿泊業, 飲食サービス業 (75~77)	222	22	38	25	33	30	51	16	2	6
N 生活関連サービス業, 娯楽業 (78~80)	167	22	33	23	19	18	32	16	1	2
O 教育, 学習支援業 (81,82)	105	13	22	16	20	11	15	7	0	3
P 医療, 福祉 (83~85)	927	100	145	107	151	134	157	86	23	26
Q 複合サービス事業 (86,87)	81	6	13	9	14	7	20	8	2	4
R サービス業 (88~96)	996	102	188	219	178	118	84	92	7	8
S 公務 (97,98)	163	16	18	14	37	28	20	15	6	9
T 分類不能 (99)	15	1	4	2	1	4	1	2	0	0

[注] 各欄の数値は年度計を月平均したもの



## 8. 雇用継続給付状況

(単位：件、人、千円)

区分 年度別 月別 安定所別	高 年 齢 雇 用 継 続 給 付									育児休業基本給付金			介護休業 給付金	
	受給要件確認件数			受給者数			支給金額			受給要件 確認件数	受給 者数	支給金額	受給 者数	支給 金額
	基本 給付金	再就職 給付金	合 計	基本 給付金	再就職 給付金	合 計	基本 給付金	再就職 給付金	合 計					
令和元年度	3,313	1	3,314	42,389	5	42,394	2,164,794	212	2,165,006	3,828	20,749	5,020,274	202	59,411
2	3,326	0	3,326	42,162	2	42,164	2,163,426	77	2,163,504	4,127	23,126	5,587,394	220	58,901
3	3,429	0	3,429	40,885	0	40,885	2,030,685	0	2,030,685	4,358	23,545	5,694,898	217	55,895
4	3,435	0	3,435	39,137	0	39,137	1,941,151	0	1,941,151	4,923	25,769	6,325,232	258	64,098
5	3,400	0	3,400	38,270	0	38,270	1,936,672	0	1,936,672	5,412	26,899	6,767,065	320	81,833
令和5年1月	273	0	273	3,395	0	3,395	174,938	0	174,938	433	2,234	559,164	21	5,351
2	291	0	291	2,903	0	2,903	146,064	0	146,064	418	2,211	554,600	16	4,704
3	366	0	366	3,627	0	3,627	178,491	0	178,491	504	2,677	672,450	24	5,148
4	284	0	284	2,794	0	2,794	140,413	0	140,413	335	2,419	573,413	12	2,568
5	373	0	373	3,657	0	3,657	176,949	0	176,949	462	2,612	620,006	25	6,128
6	316	0	316	3,096	0	3,096	150,241	0	150,241	529	2,147	551,338	21	3,848
7	256	0	256	3,540	0	3,540	179,034	0	179,034	371	1,946	488,333	24	7,342
8	268	0	268	2,965	0	2,965	151,036	0	151,036	441	2,106	542,349	26	6,691
9	237	0	237	3,461	0	3,461	176,731	0	176,731	461	1,996	505,211	38	9,412
10	241	0	241	2,890	0	2,890	147,620	0	147,620	500	2,174	561,264	31	8,869
11	245	0	245	3,474	0	3,474	179,147	0	179,147	435	2,125	539,581	18	4,202
12	287	0	287	2,764	0	2,764	142,446	0	142,446	462	2,204	564,682	40	11,027
令和5年計	3,437	0	3,437	38,566	0	38,566	1,943,111	0	1,943,111	5,351	26,851	6,732,392	296	75,288
令和6年1月	279	0	279	3,295	0	3,295	172,556	0	172,556	464	2,403	609,258	30	6,811
2	294	0	294	2,829	0	2,829	143,453	0	143,453	466	2,239	569,466	27	6,814
3	320	0	320	3,505	0	3,505	177,046	0	177,046	486	2,528	642,163	28	8,122
令和5年度計	3,400	0	3,400	38,270	0	38,270	1,936,672	0	1,936,672	5,412	26,899	6,767,065	320	81,833
年度平均	283	0	283	3,189	0	3,189	161,389	0	161,389	451	2,242	563,922	27	6,819
桑 名	403	0	403	5,387	0	5,387	284,422	0	284,422	607	3,039	765,283	43	9,502
四 日 市	813	0	813	9,416	0	9,416	499,539	0	499,539	1,511	7,209	1,840,949	83	22,861
鈴 鹿	502	0	502	4,799	0	4,799	233,844	0	233,844	794	3,601	921,559	36	9,736
津	776	0	776	7,706	0	7,706	377,221	0	377,221	1,077	5,859	1,507,058	38	8,492
松 阪	273	0	273	3,256	0	3,256	159,954	0	159,954	504	2,724	658,825	42	12,966
伊 勢	342	0	342	3,975	0	3,975	201,891	0	201,891	474	2,402	577,912	35	5,684
伊 賀	237	0	237	3,033	0	3,033	151,772	0	151,772	364	1,659	412,199	33	10,921
尾 鷲	17	0	17	302	0	302	12,782	0	12,782	43	228	46,717	2	598
熊 野	37	0	37	396	0	396	15,247	0	15,247	38	178	36,564	8	1,072

〔注〕支給金額の合計と各内訳の合計は、各区分毎に四捨五入しているため、必ずしも一致しない。

## 9. 教育訓練給付状況

(単位：件、人、千円)

区分 年度別 月別 安定所別	一般教育訓練給付金						専門実践教育訓練給付金				教育訓練 支援給付金	
	受給者数			支給金額			受給者数	支給金額	追加給付		受給者 実人員	支給 金額
	計	通学制	通信制	計	通学制	通信制			受給者数	支給金額		
令和元年度	1,349	806	543	44,163	33,915	10,248	200	71,505	95	17,061	31	75,914
2	1,302	809	493	43,761	33,539	10,222	308	77,922	117	23,242	28	77,607
3	1,284	759	525	44,529	33,716	10,813	324	86,508	164	21,313	34	93,233
4	1,076	640	436	37,052	27,179	9,873	736	92,058	176	23,866	40	104,312
5	1,131	711	420	39,900	30,122	9,778	822	99,805	219	27,904	41	109,391
令和5年1月	88	39	49	2,744	1,590	1,154	36	2,567	1	26	22	5,351
2	56	26	30	1,512	880	632	19	1,533	4	272	67	16,553
3	57	22	35	1,642	848	794	47	4,891	5	460	41	6,966
4	80	50	30	3,553	2,423	1,130	148	15,159	38	7,282	48	10,144
5	82	56	26	2,702	1,863	839	74	6,068	83	9,760	17	3,582
6	109	81	28	3,514	3,069	444	23	2,420	31	3,429	42	9,492
7	74	49	25	2,973	2,247	726	20	2,349	21	2,154	18	3,850
8	93	64	29	3,622	2,977	645	15	2,376	8	975	49	11,350
9	108	60	48	3,400	2,530	870	21	2,198	7	1,253	17	3,925
10	155	112	43	6,458	5,748	711	264	45,023	6	520	69	15,239
11	122	73	49	4,418	3,413	1,004	111	12,035	5	749	19	3,911
12	98	70	28	2,969	2,259	710	34	3,577	4	286	80	18,880
令和5年計	1,122	702	420	39,508	29,848	9,660	812	59,436	213	27,165	489	109,243
令和6年1月	88	31	57	2,272	1,104	1,168	53	2,818	0	0	14	3,561
2	60	35	25	1,921	1,366	554	14	799	3	214	70	17,277
3	62	30	32	2,099	1,123	976	45	4,981	13	1,281	43	8,180
令和5年度計	1,131	711	420	39,900	30,122	9,778	822	99,805	219	27,904	486	109,391
年度平均	94	59	35	3,325	2,510	815	69	8,317	18	2,325	41	9,116
桑名	136	88	48	4,775	3,745	1,030	71	10,252	19	2,609	4	11,519
四日市	280	194	86	12,136	9,496	2,640	159	23,725	44	8,530	13	34,539
鈴鹿	168	117	51	6,492	5,371	1,121	111	16,219	20	3,778	9	24,201
津	145	66	79	4,287	2,614	1,673	135	14,418	36	3,224	6	16,126
松阪	142	83	59	4,749	3,295	1,455	114	12,901	34	3,548	5	14,117
伊勢	94	55	39	3,037	2,234	803	140	13,239	41	3,832	2	4,656
伊賀	122	86	36	3,262	2,630	632	70	6,398	20	1,792	1	2,511
尾鷲	19	10	9	415	273	142	8	1,060	4	413	1	1,722
熊野	25	12	13	748	465	283	14	1,594	1	178	0	0

〔注〕 1. 支給金額の合計と各内訳の合計は、各区分毎に四捨五入しているため、必ずしも一致しない。

2. 受給者実人員の年度計欄及び安定所別欄は、年度計を月平均した数値。

3. 受給者実人員の年度平均及び安定所別の各計と各内訳の合計は、月平均の際、各内訳区分毎に四捨五入しているため、必ずしも一致しない。

10. 不正受給処分状況並びに不正受給発見端緒別状況

年度別 安定所別	処 分 状 況																		発 見 の 端 緒							
	基本手当 (技能習得手当・寄宿手当・傷病手当を含む)		高年齢求職者 給付金		特例一時金		就職促進給付		日雇求職者給付		雇用継続給付 (高年齢、介護)		教育訓練給付		育児休業給付 (※)		計			も の 等	安 定 所 の 面 接 口 に よ る 認 定	事 業 所 調 査 に よ る	よ る も の 通 報 に よ る	情 報 に よ る セ ン タ ー 等	そ の 他	計
	件数	金額	件数	金額	件数	金額	件数	金額	件数	金額	件数	金額	件数	金額	件数	金額	日数	件数	金額							
令和元年度	34	3,864,726	4	755,010	0	0	1	483,735	0	0	0	0	0	0	2	436,323	950	41	5,539,794	3	0	1	37	0	41	
令和2年度	61	11,014,427	4	963,350	0	0	2	827,984	0	0	0	0	0	0	1	519,060	2,420	68	13,324,821	11	0	5	47	5	68	
令和3年度	36	5,295,198	4	316,500	0	0	2	654,756	0	0	0	0	0	0	0	0	970	42	6,266,454	3	0	6	24	9	42	
令和4年度	47	9,092,346	10	2,009,700	0	0	3	1,977,020	3	967,500	0	0	0	0	0	0	2,080	63	14,046,566	21	0	4	38	0	63	
令和5年度	39	6,023,801	4	914,650	0	0	3	963,051	0	0	0	0	0	0	0	0	1,138	46	7,901,502	8	1	5	32	0	46	
桑 名	5	1,016,883	1	257,700	0	0	1	586,252	0	0	0	0	0	0	0	0	187	7	1,860,835	2	0	3	2	0	7	
四 日 市	13	2,053,477	2	508,100	0	0	0	0	0	0	0	0	0	0	0	0	397	15	2,561,577	4	0	1	10	0	15	
鈴 鹿	5	356,392	0	0	0	0	1	340,459	0	0	0	0	0	0	0	0	66	6	696,851	1	0	0	5	0	6	
津	7	1,843,363	0	0	0	0	0	0	0	0	0	0	0	0	0	0	321	7	1,843,363	0	0	1	6	0	7	
松 阪	3	293,118	0	0	0	0	0	0	0	0	0	0	0	0	0	0	72	3	293,118	0	0	0	3	0	3	
伊 勢	3	337,187	0	0	0	0	1	36,340	0	0	0	0	0	0	0	0	59	4	373,527	0	1	0	3	0	4	
伊 賀	2	66,771	1	148,850	0	0	0	0	0	0	0	0	0	0	0	0	27	3	215,621	0	0	0	3	0	3	
尾 鷲	1	56,610	0	0	0	0	0	0	0	0	0	0	0	0	0	0	9	1	56,610	1	0	0	0	0	1	
熊 野	0	0	0	0	0	0	0	0	0	0	0	0	0	0	0	0	0	0	0	0	0	0	0	0	0	

※ 育児休業給付は、令和2年雇用保険法改正による位置づけの見直しと経理の明確化により『雇用継続給付』から分離。  
法改正前は雇用継続給付に含まれるが、便宜的に外数として計上している。

## 11. 日雇労働被保険者求職者給付状況

(単位：人、千円)

月別 安定所別	合 計		内 訳					
	受給者 実人員	支給額	第1級		第2級		第3級	
			実人員	支給額	実人員	支給額	実人員	支給額
令和元年度	7	6,952	6	6,240	0	81	1	631
令和2年度	8	7,130	7	6,503	0	0	1	627
令和3年度	8	7,199	7	6,600	0	0	1	599
令和4年度	6	4,725	5	4,680	0	0	0	45
令和5年度	2	2,265	2	2,265	0	0	0	0
令和5年4月	4	248	4	248	0	0	0	0
5	4	315	4	315	0	0	0	0
6	2	173	2	173	0	0	0	0
7	2	150	2	150	0	0	0	0
8	3	210	3	210	0	0	0	0
9	2	165	2	165	0	0	0	0
10	2	180	2	180	0	0	0	0
11	2	150	2	150	0	0	0	0
12	2	143	2	143	0	0	0	0
令和6年1月	2	225	2	225	0	0	0	0
2	2	143	2	143	0	0	0	0
3	2	165	2	165	0	0	0	0
令和5年度計	29	2,265	29	2,265	0	0	0	0
年度平均	2	189	2	189	0	0	0	0
桑 名	-	-	-	-	-	-	-	-
四 日 市	-	-	-	-	-	-	-	-
鈴 鹿	0	15	0	15	0	0	0	0
津	-	-	-	-	-	-	-	-
松 阪	-	-	-	-	-	-	-	-
伊 勢	-	-	-	-	-	-	-	-
伊 賀	2	2,250	2	2,250	0	0	0	0
尾 鷲	-	-	-	-	-	-	-	-
熊 野	-	-	-	-	-	-	-	-

- [注] 1. 受給者実人員の年度計欄及び安定所別欄は各々年度平均の数値で四捨五入しているため、年度平均と安定所別内訳の合計は必ずしも一致しない。
2. 支給金額の年度計と各内訳の合計は各内訳区分毎に四捨五入しているため、必ずしも一致しない。

## VIII その他

# 1. 各種給付金支給状況

(単位：件、千円)

対象者種別	項目	令和4年度		令和5年度	
		件数	金額	件数	金額
合計		26,896	10,134,468	7,601	2,065,125
雇用調整助成金		17,265	8,071,319	1,743	556,959
産業雇用安定助成金		66	65,909	62	36,923
労働移動支援助成金		7	2,200	1	300
中途採用等支援助成金		0	0	0	0
地域雇用開発助成金		0	0	0	0
人材確保等支援助成金		44	26,855	45	22,798
人材開発支援助成金		1,034	117,210	1,369	161,929
特定求職者雇用開発助成金		2,822	746,470	3,282	863,603
特定就職困難者コース、生涯現役コース、被災者雇用開発コース		2,657	702,378	3,057	805,470
発達障害者・難治性疾患患者コース		35	8,067	50	10,633
就職氷河期世代雇用実現コース		128	35,350	166	43,150
生活保護受給者等雇用開発コース		0	0	0	0
成長分野人材確保・育成コース		2	675	9	4,350
トライアル雇用助成金		117	21,940	102	17,420
一般トライアルコース		43	4,520	38	3,690
障害者トライアルコース (障害者短時間トライアルコース)		66	16,490	60	13,210
若者・女性建設労働者トライアルコース		3	360	0	0
キャリアアップ助成金		842	525,818	614	383,093
障害者雇用安定助成金(経過措置)		10	3,035	6	1,725
障害者職場定着支援コース		10	3,035	6	1,725
障害者職場適応援助コース		0	0	0	0

## 2. 企業整備状況

(1) 四半期別産業別・規模別企業整備

区 分	令和5年度計		4～6月		7～9月		10～12月		1～3月	
	件数	退職者数	件数	退職者数	件数	退職者数	件数	退職者数	件数	退職者数
合 計	29	986	7	240	3	52	12	359	7	335
ABC 農業, 林業 漁業 鉱業										
D 建設業	1	10					1	10		
E 製造業	9	329	2	21	1	28	4	69	2	211
09 食料品	1	11	1	11						
10 飲料・たばこ・飼料										
11 繊維工業										
12 木材・木製品										
13 家具・装備品										
14 パルプ・紙・紙加工品										
15 印刷・同関連										
16 化学工業	1	16					1	16		
17 石油製品・石炭製品										
18 プラスチック製品	2	42					2	42		
19 ゴム製品										
21 窯業・土石製品	1	11					1	11		
22 鉄鋼業										
23 非鉄金属										
24 金属製品										
25 はん用機械器具										
26 生産用機械器具										
27 業務用機械器具	1	10	1	10						
28 電子部品・デバイス・電子回路	2	211							2	211
29 電気機械器具	1	28			1	28				
31 輸送用機械器具										
その他の製造										
F 電気・ガス・熱供給・水道業										
G 情報通信業										
H 運輸業, 郵便業	3	69	1	16			2	53		
I 卸売業, 小売業	1	14					1	14		
J 金融業, 保険業										
K 不動産業, 物品賃貸業										
M 宿泊業, 飲食サービス業	4	83					2	24	2	59
P 医療, 福祉	6	112	2	35	1	12			3	65
Q 複合サービス業										
R サービス業	3	270	2	168			1	102		
その他	2	99			1	12	1	87		
29人以下	16	220	5	72	3	52	7	85	1	11
30～99人	4	107					2	53	2	54
100～499人	6	459	1	158			3	221	2	80
500人以上	3	200	1	10					2	190

[注] 本表は整理人員概ね10人以上のものを取りまとめたものである。

(2) 月別・年度別企業整備

安定所		局計	桑名	四日市	鈴鹿	津	松阪	伊勢	伊賀	尾鷲	熊野
月											
4月	件数	1						1			
	退職者	11						11			
5月	件数	4			1		1	1	1		
	退職者	203			10		18	17	158		
6月	件数	2			1			1			
	退職者	26			10			16			
7月	件数	3			2			1			
	退職者	52			40			12			
8月	件数	0									
	退職者	0									
9月	件数	0									
	退職者	0									
10月	件数	4			1			1	1	1	
	退職者	73			18			13	32	10	
11月	件数	4			1	2			1		
	退職者	140			102	27			11		
12月	件数	4				1	1	1	1		
	退職者	146				35	14	87	10		
1月	件数	1			1						
	退職者	35			35						
2月	件数	0									
	退職者	0									
3月	件数	6	1	1		2	1	1			
	退職者	300	14	176		54	11	45			
5年度 合計	件数	29	1	1	7	5	3	7	4	1	0
	退職者	986	14	176	215	116	43	201	211	10	0
4年度 合計	件数	23	0	8	1	1	8	3	2	0	0
	退職者	475	0	178	20	32	150	52	43	0	0
増減率	件数	26.1	—	▲ 87.5	600.0	400.0	▲ 62.5	133.3	100.0	—	—
	退職者	107.6	—	▲ 1.1	975.0	262.5	▲ 71.3	286.5	390.7	—	—
増減数	件数	6	1	▲ 7	6	4	▲ 5	4	2	1	0
	退職者	511	14	▲ 2	195	84	▲ 107	149	168	10	0

〔注〕 1. 本表は整理人員概ね10人以上のものを取りまとめたものである。

2. 上段は件数、下段は人員



# 参 考 资 料

# 用語の説明

## 1. 職業紹介関係

### (1) 一般関係

#### ① 就業形態、雇用期間及び雇用形態関係

- 一般 常用及び臨時・季節を合わせたものをいう。
- 常用 雇用契約において雇用期間の定めがないもの、又は4か月以上の雇用期間が定められているもの（季節労働を除く。）をいう。
- 臨時・季節 臨時とは、雇用契約において1か月以上4か月未満の雇用期間が定められているものをいい、季節とは、季節的な労働需要に対し、又は季節的な余暇を利用して一定の期間（4か月未満、4か月以上の別を問わない）を定めて就労するものをいう。
- パートタイム 1週間の所定労働時間が同一の事業所に雇用されている通常の労働者の1週間の所定労働時間に比し短い者をいう。
  - ・常用パートタイム パートタイムのうち雇用期間の定めがないか、又は4か月以上の雇用期間によって就労する者。
  - ・臨時的パートタイム パートタイムのうち1か月以上4か月未満の雇用期間が定められているか、又は季節的に一定の期間を定めて就労する者。
- 正社員 パートタイムを除く常用のうち、勤め先で正社員・正職員などと呼称される正規労働者をいう。

#### ② 求職・就職関係

- 新規求職申込件数 期間中に安定所で新たに受け付けた求職申込の件数をいう。
- 月間有効求職者数 「前月から繰り越された有効求職者数」と当月の「新規求職申込件数」の合計数をいう。
- 中高年齢者 45歳以上の者をいう。
- 紹介件数 求職者と求人との結合を図るため、安定所で行った紹介の件数（他安定所から連絡を受けた求人への紹介も含む）をいう。
- 就職件数 自安定所の有効求職者が、安定所の紹介により就職したことを確認した件数をいう。
- 他県への就職件数 都道府県地域を超える広域職業紹介による就職件数をいう。
- 雇用保険受給者 受給資格決定後、所定給付日数分の基本手当の支給（延長給付を含む）を終了するまでの者をいう。
- 雇用保険受給者の一般就職件数 受給資格決定後、基本手当の支給を終了するまでの間に安定所の紹介により就職した雇用保険受給資格者の就職件数をいう。

#### ③ 求人・充足関係

- 新規求人数 期間中に新たに受理した求人数（採用予定人員）をいう。
- 月間有効求人数 「前月から繰り越された有効求人数」と当月の「新規求人数」の合計数をいう。
- 他県への発求人数 期間中に他都道府県へ連絡した求人数をいう。
- 充足数 自安定所の有効求人、安定所（他安定所も含む）の紹介あっせんにより求職者と結びついた件数をいう。
- 他県からの充足数 都道府県地域を超える広域職業紹介による充足数で、他県の求人連絡先安定所からの通報等により確認したもの。又は、自安定所の有効求人、他県に居住する自安定所の求職者を充足させたもの。

### (2) 新規学校卒業者関係

卒業年の6月末日までに、公共職業安定所及び学校（職業安定法第27条及び第33条の2第1項第1号の規定による学校）において取り扱ったものをいう。

### (3) 日雇関係

- 日雇 日々雇用されるもの又は1か月未満の雇用期間を定めて就労するものをいう。

## 2. 雇用保険関係

- 離職票交付枚数 公共職業安定所長が、離職により被保険者でなくなったことの確認を行った者に交付した離職票の枚数をいう。
- 受給資格決定件数 離職者の提出した離職票に基づき、公共職業安定所長が求職者給付を受ける資格があると決定した件数をいう。
- 基本手当 求職者給付のうち最も基本的なもので、一般被保険者が失業し、法第13条の受給要件を満たしているときに支給される。
- 初回受給者数 同一求職者給付の受給期間内における該当求職者給付の第1回目の支給を受けた者の数をいう。
- 受給者実人員 失業等給付を実際に受けた受給資格者の延数をいう。
- 支給終了者数 同一求職者給付の受給期間内に所定給付日数分の基本手当を受け終わった者の数をいう。なお、傷病手当を受給中に支給終了となった者も含む。
- 給付制限件数 受給者が職業紹介又は公共職業訓練等を拒否したこと、重責解雇されたこと、又は、自己都合により退職したこと等により一定の期間求職者給付を支給しないことを決定した件数をいう。
- 個別延長給付 災害等その時の雇用失業情勢、地域の特殊状況等により離職した者の給付日数を原則60日（最大120日）延長する。
- 訓練延長給付 公共職業安定所長の指示した公共職業訓練等を受ける受給資格者に対して、当該公共職業訓練等を受ける期間（訓練受講のため待機している期間及び訓練受講後もなお就職困難である者については一定期間を含む）内の失業している日について、所定給付日数を超過して基本手当を支給することをいう。
- 技能習得手当 受給資格者が公共職業安定所長の指示により公共職業訓練等を受ける場合に、基本手当のほかに支給される給付で、受講手当、通所手当のことをいう。
- 寄宿手当 受給資格者が公共職業安定所長の指示により公共職業訓練等を受ける場合に、その扶養する同居親族と別居して寄宿する場合に支給される。
- 傷病手当 受給資格者が、離職後公共職業安定所に出頭し、求職の申込みをした後、疾病又は負傷のために職業に就くことができない場合に支給される。
- 高年齢求職者給付金 高年齢被保険者（65歳以上）が失業した場合、当該受給資格に基づき支給される一時金をいう。
- 特例一時金 短期雇用特例被保険者が失業した場合、当該特例受給資格に基づき支給される一時金をいう。
- 就業手当 受給資格者が給付日数の3分の1以上かつ45日以上を残し、再就職手当の支給対象とならない形態で就業した場合において、一定の要件を満たしたときに支給される。
- 再就職手当 受給資格者が給付日数の3分の1以上を残して安定した職業に就いた場合であって、公共職業安定所長が必要と認めたときに支給される。
- 就業促進定着手当 再就職手当の支給を受けた受給資格者が再就職後6か月以上定着し、離職前の賃金から再就職後賃金が低下していた場合に支給される。
- 常用就職支度手当 受給資格者であって、障害のある方など就職が困難な方が、安定した職業に就いた場合に、一定の基準に従って支給される。
- 移転費 安定所の紹介した職業に就くため、又は安定所から指示された公共職業訓練を受けるために住所を変更しなければならない場合に、その移転に要する費用が支給される給付金をいう。
- 広域求職活動費 受給資格者等が公共職業安定所の紹介により広範囲の地域にわたる求職活動をする場合に支給される。
- 短期訓練受講費 受給資格者等が公共職業安定所の職業指導により再就職のために必要な職業に関する教育訓練を受け、当該訓練を修了した場合に支給される。
- 求職活動関係  
役務利用費 受給資格者等が求人者との面接等や教育訓練を受講するため、子について保育等サービスを利用した場合に支給される。

- 一般教育訓練給付金 被保険者期間が3年以上である者（在職者）又はあった者（離職者）（初めて教育訓練給付金を受けようとする者については、被保険者であった期間が1年以上）が、厚生労働大臣の指定する教育訓練を受講し修了した場合に支給される。
- 専門実践教育訓練給付金 被保険者期間が10年以上である者（在職者）又はあった者（離職者）（初めて教育訓練給付金を受けようとする者については、被保険者であった期間が2年以上）が、厚生労働大臣の指定する専門的・実践的な教育訓練（専門実践教育訓練）を受講している間に支給される。また、当該訓練を修了し、一定の要件を満たした場合に、追加支給される。
- 教育訓練支援給付金 専門実践教育訓練を受講する45歳未満の若年離職者に対して支給される。
- 高年齢雇用継続基本給付金 被保険者期間が5年以上ある被保険者が、60歳以後基本手当を受給することなく、60歳到達時点の賃金の75%未満で就労しているときに支給される。
- 高年齢再就職給付金 60歳前に離職し、基本手当の支給を受けたことがある者が、60歳以後安定した職業に就いた場合であって、原則として60歳到達時点の賃金の75%未満で就労しているときに支給される。
- 育児休業給付金 被保険者が、1歳に満たない子を養育するための休業をした場合において、一定の要件を満たしたときに支給される。
- 介護休業給付金 被保険者が、対象家族を介護するための休業をした場合において、一定の要件を満たしたときに支給される。

### 3. 諸比率の算出方法

- 求人倍率 =  $\frac{\text{月間有効（新規）求人数}}{\text{月間有効（新規）求職者数}}$
- 就職率 =  $\frac{\text{就職件数}}{\text{月間有効（新規）求職者数}} \times 100$
- 充足率 =  $\frac{\text{充足数}}{\text{月間有効（新規）求人数}} \times 100$
- 新規求職者中に占める中高年齢者の割合 =  $\frac{\text{中高年齢者新規求職申込件数}}{\text{新規求職申込件数}} \times 100$
- 雇用保険受給者の就職率 =  $\frac{\text{雇用保険受給者の就職件数}}{\text{雇用保険受給者実人員}} \times 100$
- 中高年齢者の就職率 =  $\frac{\text{中高年齢者就職件数}}{\text{中高年齢月間有効求職者数}} \times 100$

### 4. 季節調整

一般に、経済時系列指標の短期的な動きの大部分は季節要素によるもので、原系列の動きからは経済動向をとらえることは困難である。このため、月次系列または四半期系列をみる場合には、原系列から季節変動部分を取り除くことが必要である。

### 5. その他

- (1) 本労働市場年報に使用している略符号は以下のとおりです。
  - 「－」……………該当数字なし
  - 「▲」……………減
- (2) 四捨五入をした平均値等による統計表は、必ずしも合計数と「計」欄の数とは一致しない。

# 労働市場年報

令和5年度版

令和6年11月発行

三重労働局職業安定部職業安定課

〒514-8524 津市島崎町327-2

電話 (059) 226-2305