

## ハローワーク鈴鹿

## NEWS 5月号

事業主・被保険者の皆さまへ

## 令和8(2026)年度 雇用保険料率のご案内

令和8(2026)年4月1日から令和9(2027)年3月31日までの雇用保険料率は以下のとおりです。

- ・ 失業等給付等の保険料率は、労働者負担・事業主負担ともに5/1,000に変更になります(農林水産・清酒製造の事業及び建設の事業は6/1,000に変更になります。)。
- ・ 雇用保険二事業の保険料率(事業主のみ負担)は、引き続き3.5/1,000です(建設の事業は4.5/1,000です。)

## &lt;令和8年度の雇用保険料率&gt;

(赤字は変更部分)

事業の種類	負担者	①	②		①+② 雇用保険料率	
		労働者負担 (失業等給付・ 育児休業給付の 保険料率のみ)	事業主負担	失業等給付・ 育児休業給付の 保険料率		雇用保険二事業 の保険料率
一般の事業		<b>5/1,000</b>	<b>8.5/1,000</b>	5/1,000	3.5/1,000	<b>13.5/1,000</b>
(令和7年度)		5.5/1,000	9/1,000	5.5/1,000	3.5/1,000	14.5/1,000
農林水産・※ 清酒製造の事業		<b>6/1,000</b>	<b>9.5/1,000</b>	6/1,000	3.5/1,000	<b>15.5/1,000</b>
(令和7年度)		6.5/1,000	10/1,000	6.5/1,000	3.5/1,000	16.5/1,000
建設の事業		<b>6/1,000</b>	<b>10.5/1,000</b>	6/1,000	4.5/1,000	<b>16.5/1,000</b>
(令和7年度)		6.5/1,000	11/1,000	6.5/1,000	4.5/1,000	17.5/1,000

(枠内の下段は令和7年4月～令和8年3月の雇用保険料率)

※ 園芸サービス、牛馬の育成、酪農、養鶏、養豚、内水面養殖および特定の船員を雇用する事業については一般の事業の率が適用されます。

一般職業紹介業務主要指標（学卒を除き、パートを含む）

項目	月別			前月	前年同月	前年同月比 (%,ポイント)
	8年 3月	男	女			
1 新規求職申込件数	667	315	352	673	694	▲ 3.9
2 中高年齢者数	401	207	194	385	439	▲ 8.7
3 雇用保険受給資格決定件数	241	121	120	232	192	25.5
4 月間有効求職者数	3,485	1,783	1,698	3,448	3,683	▲ 5.4
5 中高年齢者数	2,024	1,150	873	2,013	2,223	▲ 9.0
6 雇用保険受給者(実人員)	972	483	489	905	1,042	▲ 6.7
7 紹介件数	571	299	272	560	553	3.3
8 中高年齢者数	355	202	153	368	370	▲ 4.1
9 雇用保険受給者	155	87	68	146	134	15.7
10 就職件数	180	79	101	193	169	6.5
11 中高年齢者数	114	57	57	127	112	1.8
12 雇用保険受給者	50	21	29	58	50	0.0
13 月間有効求人数	3,847			3,773	3,566	7.9
14 うち新規求人数	1,253			1,218	1,018	23.1
15 充足数	158			150	150	5.3
16 求人倍率 (倍)	新規	1.88		1.81	1.47	0.41
	有効	1.10		1.09	0.97	0.13
17 就職率 全数(%)		27.0	25.1	28.7	24.4	2.6
	中高年齢者	28.4	27.5	29.4	33.0	2.9
	雇用保険受給者	20.7	17.4	24.2	25.0	▲ 5.3
18 新規求職 のうち	中高年齢者(%)	60.1	65.7	55.1	57.2	▲ 3.2
	雇保受給者(%)	36.1	38.4	34.1	34.5	8.4
19 有効求職 のうち	中高年齢者(%)	58.1	64.5	51.4	58.4	▲ 2.3
	雇保受給者(%)	27.9	27.1	28.8	26.2	▲ 0.4

※求職申込書における「性別」欄の記載が任意になったことに伴い、男女別の合計は全体の値と必ずしも一致しません。また、求人は男女共用求人のみのため、男女区分はありません。

※ハローワークインターネットサービスの機能拡充に伴い、令和3年9月以降の数値には、ハローワークに来所せず、オンライン上で求職登録した求職者数や、求職者がハローワークインターネットサービスの求人に直接応募した就職件数等が含まれています。

雇用保険適用状況

項目	月別			
	令和8年3月	前年同月	前年同月比(%)	
適用	月末適用事業所数	3,968	3,918	1.3
	新規適用事業所数	15	17	▲ 11.8
	廃止事業所数	8	7	14.3
被保険者	月末被保険者数	69,251	69,891	▲ 0.9
	資格取得者数	1,041	1,022	1.9
	資格喪失者数	899	926	▲ 2.9

求人倍率の推移

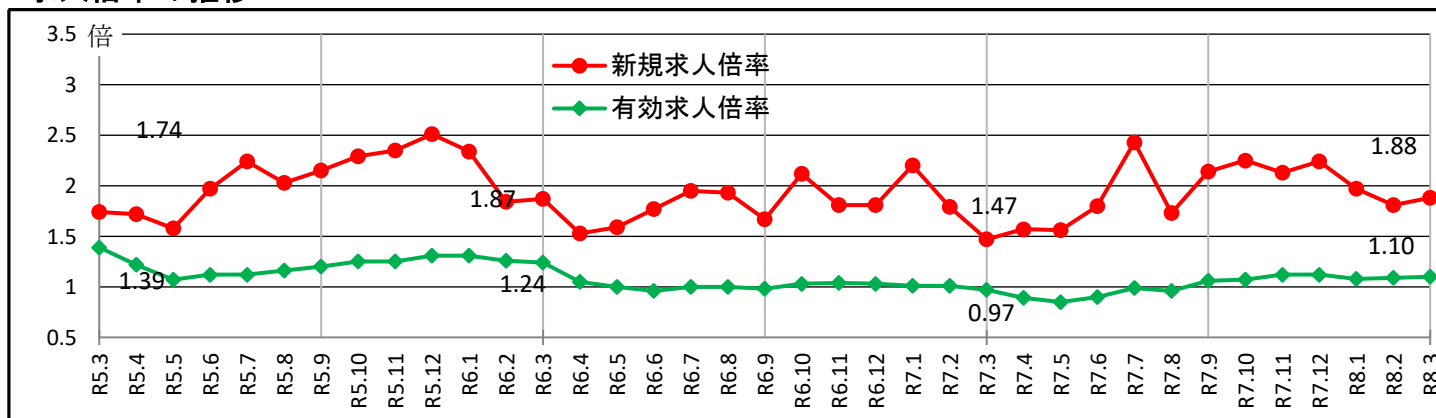

※ 新規求人倍率及び有効求人倍率は「原数値」です。

# 求人・求職バランスシート

令和8年3月

鈴鹿

職業別	年齢別	合計	常用的フルタイム						合計	常用的パートタイム					
			～24歳	25歳～	35歳～	45歳～	55歳～	65歳～		～24歳	25歳～	35歳～	45歳～	55歳～	65歳～
合計	求人募集数	1,925	289	499	366	400	332	39	1,067	49	154	172	198	280	214
	求職者数	1,929	238	417	316	404	420	134	1,545	63	199	222	257	391	413
	求人倍率	1.00	1.21	1.20	1.16	0.99	0.79	0.29	0.69	0.78	0.77	0.77	0.77	0.72	0.52
専門・技術職	求人募集数	334	33	96	63	92	47	3	210	2	52	49	25	48	34
	求職者数	187	17	50	33	50	30	7	95	1	21	20	10	21	22
	求人倍率	1.79	1.94	1.92	1.91	1.84	1.57	0.43	2.21	2.00	2.48	2.45	2.50	2.29	1.55
事務職	求人募集数	158	24	48	34	31	19	2	140	2	16	36	34	27	25
	求職者数	369	39	92	68	80	69	21	265	3	26	58	57	54	67
	求人倍率	0.43	0.62	0.52	0.50	0.39	0.28	0.10	0.53	0.67	0.62	0.62	0.60	0.50	0.37
販売職	求人募集数	59	20	17	14	5	3	0	28	1	1	3	6	11	6
	求職者数	75	17	15	14	12	13	4	44	1	2	5	8	17	11
	求人倍率	0.79	1.18	1.13	1.00	0.42	0.23	—	0.64	1.00	0.50	0.60	0.75	0.65	0.55
サービス職	求人募集数	240	45	52	49	50	41	3	298	19	41	44	44	90	60
	求職者数	114	19	22	21	22	24	6	132	7	15	16	16	35	43
	求人倍率	2.11	2.37	2.36	2.33	2.27	1.71	0.50	2.26	2.71	2.73	2.75	2.75	2.57	1.40
保安職	求人募集数	104	7	0	0	7	50	40	31	0	0	0	3	3	25
	求職者数	17	1	0	0	1	8	7	11	0	0	0	1	1	9
	求人倍率	6.12	7.00	—	—	7.00	6.25	5.71	2.82	—	—	—	3.00	3.00	2.78
生産工程	求人募集数	425	64	120	97	77	61	6	85	3	12	15	17	28	10
	求職者数	423	52	97	83	83	82	26	111	4	15	20	22	36	14
	求人倍率	1.00	1.23	1.24	1.17	0.93	0.74	0.23	0.77	0.75	0.80	0.75	0.77	0.78	0.71
輸送・機械運転	求人募集数	171	0	20	29	54	63	5	49	0	2	4	2	14	27
	求職者数	105	0	7	10	29	44	15	32	0	1	2	1	7	21
	求人倍率	1.63	—	2.86	2.90	1.86	1.43	0.33	1.53	—	2.00	2.00	2.00	2.00	1.29
建設・採掘	求人募集数	258	34	52	65	61	31	15	6	0	0	1	0	3	2
	求職者数	21	2	3	4	4	4	4	9	0	0	1	1	4	3
	求人倍率	12.29	17.00	17.33	16.25	15.25	7.75	3.75	0.67	—	—	1.00	—	0.75	0.67
運搬・清掃・包装等	求人募集数	150	19	26	25	32	43	5	199	10	21	23	36	53	56
	求職者数	162	14	20	19	30	57	22	405	17	38	41	65	108	136
	求人倍率	0.93	1.36	1.30	1.32	1.07	0.75	0.23	0.49	0.59	0.55	0.56	0.55	0.49	0.41

- (注) 1 求人募集数・求職者数・求人倍率は、正式にはそれぞれ有効求人人数・有効求職者数・有効求人倍率といいます。  
 2 求人倍率は、求職者1人あたりの求人募集数を意味しています。  
 3 「職業」の合計欄には、「管理職」「農林漁業職」「職業分類不能」を含みます。

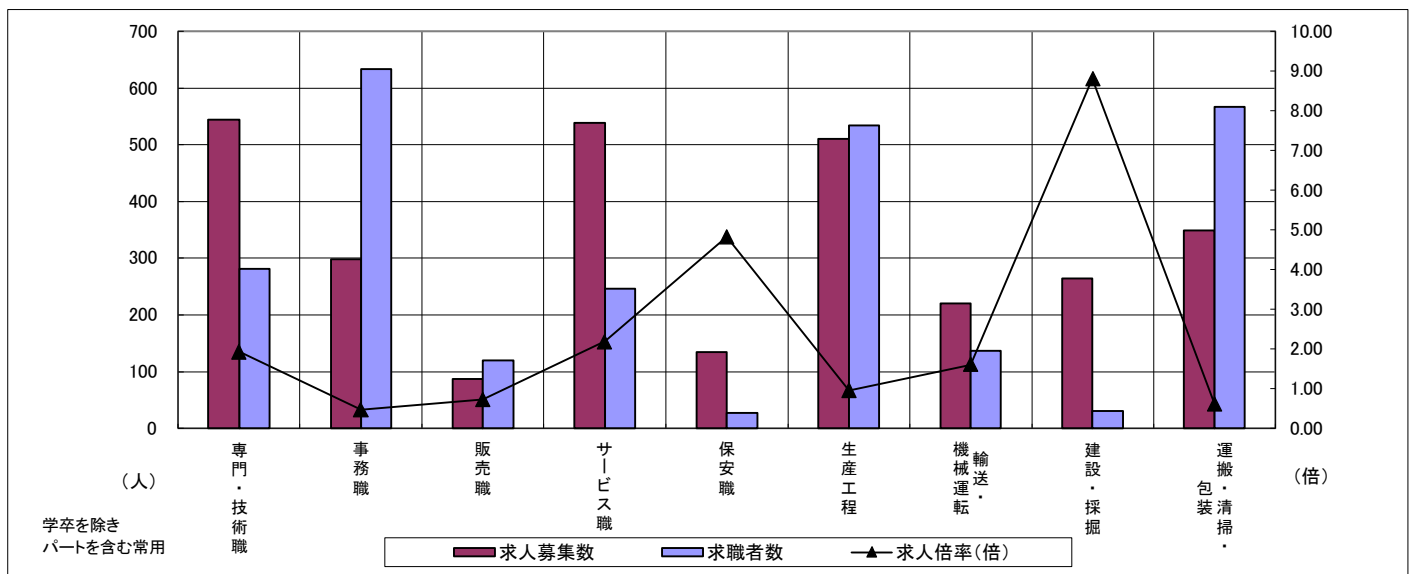

	専門・技術職	事務職	販売職	サービス職	保安職	生産工程	輸送・機械運転	建設・採掘	運搬・清掃・包装	常用計
求人募集数	544	298	87	538	135	510	220	264	349	2,992
求職者数	282	634	119	246	28	534	137	30	567	3,474
求人倍率(倍)	1.93	0.47	0.73	2.19	4.82	0.96	1.61	8.80	0.62	0.86

## 求人募集賃金・求職者希望賃金情報

令和8年3月

(単位：円)

求人・求職別 職業・年齢別		常用			常用的パート		
		求人募集賃金		求職者 希望賃金	求人募集賃金		求職者 希望賃金
		上限平均	下限平均		上限平均	下限平均	
合計		300,594	223,132	231,941	1,294	1,205	1,196
職 業 別	専門・技術職	342,581	240,015	264,474	1,510	1,376	2,090
	事務職	238,130	204,967	215,588	1,258	1,171	1,116
	販売職	363,203	243,028	233,600	1,237	1,193	1,136
	サービス職	231,662	205,966	206,316	1,264	1,176	1,117
	保安職	228,469	197,869	213,333	1,106	1,106	1,050
	生産工程	302,732	210,604	237,273	1,149	1,112	1,117
	輸送・機械運転	276,607	231,188	264,400	1,287	1,170	1,120
	建設・採掘	396,515	238,339	190,000	2,635	1,756	—
	運搬・清掃・包装	257,012	219,511	213,824	1,184	1,136	1,096
	年 齢 別	24歳以下	299,926	222,313	208,478	/	
25～34歳		302,344	223,154	240,482	1,186		
35～44歳		303,315	223,594	245,000	1,150		
45～54歳		303,346	224,110	244,857	1,139		
55歳以上		292,387	222,609	221,488	1,224		

(注)

- 1 「求人募集賃金」は、1ヶ月間に受理した求人賃金（基本給＋定期的に支払われる手当、時間外手当含まず。「常用的パート」については基本給）の平均値です。
- 2 「求職者希望賃金」は、1ヶ月間に新たに求職申込をした人の希望賃金の平均値です。
- 3 「パート求人」については年齢制限ができませんので「年齢別」欄は表示していません。

### 安定所別有効求人倍率の推移

※学卒を除き、パートを含む。

年月	項目	三重県		桑名	四日市	鈴鹿	津	松阪	伊勢	伊賀	尾鷲	熊野 <sup>(出)</sup>
		季調値	原数値									
3	年	—	1.26	1.22	1.34	1.16	1.43	1.16	1.22	1.04	1.77	1.64
4	度	—	1.40	1.31	1.59	1.29	1.45	1.26	1.50	1.22	2.05	1.66
5	平	—	1.27	1.12	1.46	1.21	1.43	1.17	1.36	0.99	1.42	1.29
6	均	—	1.16	1.01	1.32	1.01	1.36	1.15	1.22	0.89	1.29	1.10
7	均	—	1.16	0.98	1.36	1.02	1.35	1.21	1.10	0.89	1.43	1.11
7	1	1.14	1.25	1.15	1.44	1.01	1.49	1.25	1.29	0.93	1.52	1.27
	2	1.16	1.26	1.15	1.46	1.01	1.51	1.24	1.30	0.95	1.52	1.29
	3	1.18	1.22	1.08	1.42	0.97	1.44	1.21	1.26	0.94	1.40	1.49
	4	1.16	1.10	0.93	1.23	0.89	1.30	1.11	1.17	0.87	1.36	1.24
	5	1.16	1.06	0.87	1.20	0.85	1.29	1.08	1.07	0.80	1.42	1.07
	6	1.14	1.04	0.83	1.17	0.90	1.27	1.07	1.05	0.75	1.44	1.11
	7	1.16	1.10	0.89	1.26	0.99	1.32	1.15	1.03	0.82	1.58	1.11
	8	1.15	1.12	0.92	1.30	0.96	1.31	1.19	1.05	0.84	1.42	1.09
	9	1.18	1.17	0.97	1.38	1.06	1.35	1.24	1.04	0.92	1.38	1.01
	10	1.17	1.17	0.95	1.39	1.07	1.31	1.24	1.11	0.92	1.37	1.01
	11	1.18	1.22	1.07	1.45	1.12	1.33	1.28	1.12	0.98	1.48	1.10
	12	1.19	1.29	1.16	1.59	1.12	1.43	1.31	1.14	1.05	1.54	1.21
8	1	1.16	1.28	1.14	1.55	1.08	1.45	1.34	1.17	0.98	1.49	1.17
	2	1.14	1.25	1.11	1.49	1.09	1.42	1.32	1.13	0.96	1.48	1.11
	3	1.16	1.21	1.05	1.43	1.10	1.39	1.27	1.11	0.89	1.29	1.15

〔注〕有効求人倍率＝ $\frac{\text{月間有効求人数}}{\text{月間有効求職者数}}$  (倍) ※ 安定所における有効求人倍率は原数値である。r は数値を補正したもの。

### 安定所別新規求人倍率の推移

※学卒を除き、パートを含む。

年月	項目	三重県		桑名	四日市	鈴鹿	津	松阪	伊勢	伊賀	尾鷲	熊野 <sup>(出)</sup>
		季調値	原数値									
3	年	—	2.12	2.05	2.19	2.13	2.52	1.78	2.00	1.78	2.84	2.95
4	度	—	2.25	2.11	2.46	2.25	2.37	1.97	2.39	1.88	2.82	3.03
5	平	—	2.05	1.89	2.25	2.04	2.32	1.86	2.21	1.49	1.96	2.25
6	均	—	1.95	1.73	2.10	1.80	2.38	1.86	2.07	1.45	2.00	1.96
7	均	—	1.98	1.67	2.19	1.94	2.40	1.94	1.92	1.44	2.06	1.78
7	1	2.09	2.23	1.99	2.57	2.20	2.56	2.19	2.43	1.39	2.27	1.99
	2	2.03	2.00	1.58	2.05	1.79	2.88	1.84	1.77	1.52	2.23	2.57
	3	2.01	1.83	1.72	2.04	1.47	1.95	1.65	2.09	1.62	1.96	2.76
	4	2.12	1.53	1.30	1.54	1.57	1.88	1.63	1.54	1.08	1.52	0.97
	5	1.99	1.80	1.36	2.02	1.56	2.50	1.70	1.70	1.16	2.95	1.60
	6	1.85	1.84	1.55	2.00	1.80	2.02	1.60	2.24	1.35	2.35	3.00
	7	2.07	2.22	1.91	2.40	2.43	2.49	2.47	2.04	1.57	2.20	1.59
	8	2.02	2.07	1.62	2.28	1.73	3.06	2.00	2.00	1.36	2.00	1.79
	9	1.96	2.01	1.69	2.19	2.14	2.32	1.93	1.91	1.64	2.06	1.99
	10	2.06	2.20	1.74	2.25	2.25	2.53	2.38	2.43	1.69	1.99	1.58
	11	1.90	2.24	2.08	2.58	2.13	2.46	2.10	2.13	1.69	2.59	2.62
	12	1.88	2.41	2.23	2.95	2.24	2.88	1.96	1.97	2.16	3.03	1.95
8	1	1.81	1.96	1.75	2.20	1.97	2.22	2.07	2.15	1.20	1.60	1.85
	2	1.89	1.90	1.50	2.09	1.81	2.53	2.02	1.46	1.45	2.38	1.93
	3	2.06	1.87	1.62	2.27	1.88	2.28	1.67	1.87	1.32	1.50	1.43

〔注〕新規求人倍率＝ $\frac{\text{新規求人数}}{\text{新規求職申込件数}}$  (倍) ※ 安定所における新規求人倍率は原数値である。r は数値を補正したもの。